

農

政

内 容

○農林業の概要

○公設地方卸売市場

○施設

農 政

○農林業の概要

1 農業経営体数・基幹的農業従事者数・経営耕地面積

(農林業センサス)

(1) 農業経営体数の状況

単位：経営体

年	区分	個人経営体	団体経営体		計
			うち 法人経営体		
H27		3,938	69	65	4,007
R 2		3,183	53	52	3,236

(2) 基幹的農業従事者数の状況

年	区分	基幹的農業従事者数 (人)	うち 65 歳以上	
			従事者数 (人)	比率 (%)
			H27	5,681
R 2	4,469	3,196	71.5%	

・平成 27 年は販売農家ベース、令和 2 年は個人経営体ベースで集計

(3) 経営耕地面積の状況

年	区分	田		畑		樹園地		計 面積 (ha)
		面積 (ha)	割合 (%)	面積 (ha)	割合 (%)	面積 (ha)	割合 (%)	
		H27	2,173	42.6	1,155	22.7	1,770	
R 2	2,247	47.4	1,021	21.6	1,469	31.0	4,737	

※表示単位未満の数値をすべて四捨五入してあるので、計と内訳が一致しない場合がある。

2 農地移動の状況

(福島市農業委員会調べ)

(1) 年度別処理状況

	平成 30 年度		令和元年度		令和 2 年度		令和 3 年度		令和 4 年度	
	件数	面積	件数	面積	件数	面積	件数	面積	件数	面積
第 3 条 関係	142	935,881 ^{m²}	183	606,401 ^{m²}	134	389,030 ^{m²}	166	1,196,901 ^{m²}	147	1,027,144 ^{m²}
第 4 条 関係	86	53,117	56	39,517	51	33,253	43	24,608	45	25,267
第 5 条 関係	275	376,285	234	170,090	222	199,654	188	189,623	186	208,026
第 18 条 関係	82	385,800	73	223,704	129	385,904	106	556,160	168	564,708
その他	11	4,640	27	61,782	23	176,352	119	526,904	77	298,096
計	596	1,755,723	573	1,101,494	559	1,184,193	622	2,494,196	623	2,123,241

(2)用途別農地転用状況（農地法第4条）

転用用途		届出（市街化区域）		農委許可（市街化区域以外）		県知事許可（市街化区域以外）	
		件数	面積 (田) (畑) (m ²) (計)	件数	面積 (田) (畑) (m ²) (計)	件数	面積 (田) (畑) (m ²) (計)
住宅用地	農家住宅	0	0 0 0	7	0 1,647 1,647	0	0 0 0
	一般個人住宅	3	0 70 70	4	309 929 1,238	0	0 0 0
	集団住宅	17	10,106 5,679 15,785	0	0 0 0	0	0 0 0
工鉱用地	建設業	0	0 0 0	0	0 0 0	0	0 0 0
	金属・機械工業	0	0 0 0	0	0 0 0	0	0 0 0
	その他	0	0 0 0	0	0 0 0	0	0 0 0
学校・公園・運動場用地		0	0 0 0	1	0 1,409 1,409	0	0 0 0
道水路・鉄道用地		0	0 0 0	0	0 0 0	0	0 0 0
その他の建物・施設用地	農林業用施設	0	0 0 0	2	0 581 581	0	0 0 0
	商業・サービス業	0	0 0 0	0	0 0 0	0	0 0 0
	ゴルフ場・その他レジャー施設	0	0 0 0	0	0 0 0	0	0 0 0
	その他	0	0 0 0	1	0 1,828 1,828	0	0 0 0
植林		0	0 0 0	0	0 0 0	0	0 0 0
その他		10	980 1,729 2,709	0	0 0 0	0	0 0 0
小計（許可分）		30	11,086 7,478 18,564	15	309 6,394 6,703	0	0 0 0
その他（不許可等）		0	0 0 0	0	0 0 0	0	0 0 0
合計		30	11,086 7,478 18,564	15	309 6,394 6,703	0	0 0 0

(3)用途別農地転用状況（農地法第5条）

転用用途		届出（市街化区域）		農委許可（市街化区域以外）		県知事許可（市街化区域以外）	
		件数	(田) 面積(畑) (㎡) (計)	件数	(田) 面積(畑) (㎡) (計)	件数	(田) 面積(畑) (㎡) (計)
住宅用地	農家住宅	0	0 0 0	2	847 0 847	0	0 0 0
	一般個人住宅	30	2,954 4,528 7,482	38	22,665 23,913 46,578	0	0 0 0
	集団住宅	28	5,047 10,752 15,799	0	0 0 0	0	0 0 0
工鉱用地	建設業	0	0 0 0	3	1,256 719 1,975	0	0 0 0
	金属・機械工業	0	0 0 0	1	0 33 33	0	0 0 0
	その他	0	0 0 0	37	31,319 48,820 80,139	0	0 0 0
学校・公園・運動場用地		0	0 0 0	0	0 0 0	0	0 0 0
道水路・鉄道用地		0	0 0 0	0	0 0 0	0	0 0 0
その他の建物・施設用地	農林業用施設	0	0 0 0	1	0 213 213	0	0 0 0
	商業・サービス業	2	4,780 0 4,780	6	1,892 6,078 7,970	0	0 0 0
	ゴルフ場・その他レジャー施設	0	0 0 0	0	0 0 0	0	0 0 0
	その他	1	0 27 27	4	5,713 547 6,260	0	0 0 0
植林		0	0 0 0	0	0 0 0	0	0 0 0
その他		27	1,191 11,857 13,048	6	4,265 18,610 22,875	0	0 0 0
小計（許可分）		88	13,972 27,164 41,136	98	67,957 98,933 166,890	0	0 0 0
その他（不許可等）		0	0 0 0	0	0 0 0	0	0 0 0
合計		88	13,972 27,164 41,136	98	67,957 98,933 166,890	0	0 0 0

3 水田農業構造改革対策等年度別実績

(単位：ha、戸、t、件、千円)

事業名	年度	目標面積	転作実績								実施率(%)	実績戸数	奨励補助	
			特定作物 (大豆・飼料)	永年性作物 (果樹・菜)	一般作物 (野菜)	保全管理	他用途米	カウント	通年施行	合計				
水田農業確立対策	62	目標面積	一般作物	永年性作物	特別作物	保全管理	他用途米	カウント	通年施行	合計	実施率(%)	実績戸数	助成補助	
		1,001	319	64	128	95	62	250	60	978	97.7	5,689	116,697	
	63	1,073	377	39	135	141	97	303	22	1,114	103.8	5,830	131,859	
	元	1,055	321	40	137	131	108	327	16	1,080	102.3	5,605	114,330	
	2	1,049	288	45	128	115	118	343	35	1,072	102.1	5,761	75,740	
	3	1,055	275	47	121	103	116	380	22	1,064	100.8	5,460	71,469	
4	877	251	45	106	96	96	399	19	1,012	115.4	6,515	65,045		
活性化対策 水田営農	5	目標面積	一般作物	永年性作物	特例作物	保全管理	他用途米	改廃等	通年施行	合計	実施率(%)	実績戸数	助成補助	
		876	243	280	111	186	117	44	14	995	113.5	4,832	40,535	
	6	877	204	282	103	169	25	105	2	890	100.3	3,842	26,048	
7	961	203	286	103	184	42	144	0	962	100.1	3,756	25,080		
調整 新生産	8	目標面積	一般作物	永年性作物	特例作物	保全管理	調整水田	改廃等	通年施行	合計	実施率(%)	実績戸数	助成補助	
		723	184	120	96	212	14	92	6	724	100.1	5,089	24,793	
調整 緊急 新生産	9	763	191	127	94	217	18	105	11	763	100.0	5,156	25,802	
		1,396	222	378	99	243	27	157	36	1,162	83.2	6,186	21,693	
調整 確立 経営 水田	10	1,396	225	375	99	255	21	170	46	1,191	85.3	6,234	19,186	
		1,398	233	358	96	271	18	174	42	1,192	85.3	6,259	18,202	
	13	1,390	199	337	94	294	17	154	28	1,123	80.7	6,078	27,693	
	14	1,409	172	299	93	314	16	171	9	1,074	76.2	5,976	26,511	
	15	1,497	218	235	96	334	16	185	15	1,099	7.34	5,935	20,336	
水田農業構造改革対策	16	作付 目標数量	配分対象 農家数	配分対象 耕作面積	最終 配分面積	実施計画書 提出者数	提出者 耕作面積	提出者最終 配分面積	提出率 (%)	水稻 作付面積	達成過不足面積	水稻 作付率	産地づく 交付金	
		11,079	7,712	3,416	2,304	6,649	2,977	2,007	86.2	2,070	-63	103.1	18,784	
	17	10,676	7,628	3,398	2,222	6,912	2,913	1,920	90.6	1,964	-44	102.3	14,476	
	18	9,599	7,560	3,384	1,975	6,286	2,787	1,639	83.1	1,874	-235	114.3	28,165	
	19	9,626	7,499	3,374	1,979	5,291	2,477	1,456	70.6	1,736	-280	119.2	22,124	
	20	作付 目標数量	配分対象 農家数	配分対象 耕作面積	最終 配分面積	水稻作付面積		過剰作付面積		作付超過率(%)		助成交付金		
10,266	7,694	3,592	2,103											
21	10,217	7,651	3,582	2,100										
モデル 対策	22	作付 目標数量	配分対象 農家数	配分対象 耕作面積	最終 配分面積	水稻 作付面積	過剰 作付面積	作付超過 率(%)	米戸別所得補償				水田利活用	
		10,235	7,621	3,569	2,097	2,327	229	110.9	申請件数	申請面積	交付金 定額	変動	申請 件数	交付金
所得補償 制度	23	10,848	7,595	3,560	2,226	2,196	-30	98.6	889	523.8	78,575	0	348	119,743
		10,710	7,543	3,570	2,191	2,059	-75	96.4	729	392.7	58,907	0	317	120,980
経営所得安定対策等	25	11,451	7,476	3,547	2,334	2,085	-249	89.3	米の直接支払				水田活用の直接支払	
		11,282			2,299				751	497.1	74,558	0	320	57,148
	11,020	7,395	3,527	2,231	2,172	-59	97.4	657	474.6	35,593	0	316	111,066	
	10,675	7,364	3,507	2,160	2,147	-13	99.4	574	426.9	32,016	0	319	278,714	
	10,543	7,249	3,488	2,124	1,743	-379	82.1	546	415.2	31,140	0	299	289,523	
	9,506	7,218	3,485	1,912	1,831	-81	95.8	491	402.5	30,184	0	290	294,786	
	9,358			1,882										
30	生産数量 目安	配分対象 農家数	配分対象 耕作面積	生産面積 目安	水稻作付 面積	過剰作付 面積	作付超過 率(%)	※「米の直接支払い」は30年度より廃止				申請 件数	交付金	
8,823	7,138	3,474	1,797	1,786	-11	99.4					235	278,437		
8,734	7,062	3,462	1,786	1,700	-86	95.2					208	258,492		
8,168	7,024	3,454	1,667	1,641	-26	98.4					188	281,275		
7,753	7,258	3,448	1,560	1,557	-3	99.8					211	367,895		
7,350	6,894	3,449	1,476	1,427	-49	96.7					223	336,314		

(平成20年度以降は旧飯野町を含む)

4 農業団体育成事業

農村地域における末端組織活動の強化を図るため、農振会に対し助成措置を講じ育成に努めている。

(千円)

年度	農振会数	組合員戸数	補助額
H28	483	8,224	2,298
29	483	8,224	2,298
30	482	7,952	2,229
R元	482	7,842	2,202
2	479	7,788	2,187
3	478	7,682	2,160
4	478	7,609	2,141

5 生活改善センター等の設置

明るく住み良い農村生活環境を創造し、地域住民のコミュニティー、農村生活改善及び住民福祉増進のための拠点施設として生活改善センター等を設置した。

施設名	所在地	施設の概要		関連事業名
		構造及び規模	施設の内容	
福島市水原生活改善センター	福島市松川町水原字沢向11-1	木造2階建 1棟 190.46㎡	1階 小研修室 調理実習室 小会議室 2階 大研修室、物入	昭和56年度 山村振興農林漁業 特別対策事業
福島市中野生活改善センター	福島市飯坂町中野字平林15-1	木造平屋建 1棟 197.50㎡	大研修室 小研修室 調理実習室 土間、物入	昭和57年度 山村振興農林漁業 特別対策事業
福島市水保農村婦人の家	福島市庄野字原田5-1	木造平屋建 1棟 298.92㎡	和室(第1、第2) 生活実習室 農産加工室 健康相談室	昭和57年度 農村婦人の家設置 事業
福島市大波多目的集会所	福島市大波字滝ノ入43-1	木造平屋建 1棟 199.19㎡	大集会室 小集会室 調理実習室	昭和59年度 農村地域定住促進 対策事業
福島市立子山多目的集会所	福島市立子山字仲森30-1	木造平屋建 1棟 195.43㎡	大集会室 小集会室 調理実習室	昭和60年度 農村地域定住促進 対策事業
福島市下川崎多目的集会所	福島市松川町沼袋字戸ノ内796-1	木造平屋建 1棟 195.30㎡	大集会室 小集会室 調理実習室	昭和61年度 農村地域定住促進 対策事業
福島市茂庭多目的集会所	福島市飯坂町茂庭字宮沢口9-1	鉄骨造2階建 1棟 191.10㎡	和室(第1、第2) (福島市茂庭出張所と併設、集会所は2階)	平成2年度 第三期山村振興農 林漁業対策事業
福島市金谷川農村広場	福島市松川町金沢字兎山地内	1.1ha	多目的広場、ゲートボール場2面、簡易トイレ、水飲場等	昭和61年度 団体営農村基盤総 合整備事業
福島市大波農村広場	福島市大波字宮ノ平地内	1.7ha	多目的広場(1)(2)、緑地(大)(小)、トイレ、手洗場、あずまや等	平成元年度 農村地域定住促進 対策事業
福島市立子山農村広場	福島市立子山字仲森地内	0.36ha	多目的広場、トイレ、水飲場、あずまや、駐車場等	平成10年度 団体営農村総合整 備事業
福島市庭塚農村広場	福島市在庭坂字南地内	0.89ha	多目的広場、トイレ、水飲場、あずまや、駐車場等	平成13年度 農村総合整備事業 (市町村型)
福島市茶屋沼広場	福島市渡利字茶屋地内	2.9ha	芝生広場、せせらぎ水路、親水池、多目的トイレ、水飲場、あずまや、駐車場等	平成11年度 ため池等整備事業 (老朽ため池) 水環境整備事業
福島市平野農村広場	福島市飯坂町平野字西江合地内	0.5ha	池、築山、橋、簡易トイレ、手洗井戸、ベンチ、駐車場等	平成21年度 県営ほ場整備事業

6 農村整備事業

(1) 農道現状

(各年4月1日現在)

区分	路線数	総延長	実延長（橋梁含む）					
			(A)	幅員4.0 m以上 (B)	幅員4.0 m以上の 舗装道 (C)	舗装率 (C/B)	改良実延 長 (D)	改良率 (D/A)
	本	m	m	m	m	%	m	%
令和3年度	1,024	266,892.0	265,426.9	105,809.2	42,302.0	39.98	44,224.4	16.66
令和4年度	1,024	266,892.0	265,426.9	105,809.2	42,302.0	39.98	44,224.4	16.66
令和5年度	1,025	267,131.7	265,666.6	105,983.9	41,312.0	38.98	44,399.1	16.71

(2) ほ場整備率

(各年4月1日現在) (単位 面積：ha 率：%)

年次別	耕地面積			整備率					
	田	畑	計	田		畑		全体	
				整備面積	整備率	整備面積	整備率	整備面積	整備率
令和3年度	2,730	4,060	6,790	2,003	73.4	1,233	30.4	3,236	47.7
令和4年度	2,710	4,070	6,780	2,003	73.9	1,233	30.2	3,236	47.7
令和5年度	2,660	4,000	6,660	2,003	75.3	1,233	30.8	3,236	48.6

端数処理の関係で内訳計と合計は一致しない場合がある

(3) ため池

(各年4月1日現在)

	総貯水量						
	10万m ³ 以上	5万m ³ 以上	1万m ³ 以上	5千m ³ 以上	1千m ³ 以上	1千m ³ 未満	計
令和3年度	1	2	13	17	49	17	99
令和4年度	1	2	13	17	49	17	99
令和5年度	1	2	13	17	49	17	99

7 地籍調査事業

地籍調査事業完了地域と計画地域

令和5年3月31日現在

福島市地籍調査事業進捗状況調書 (単位：km ² 、%)		
福島市の面積	A	767.72
調査除外面積 (国有林、男沼、女沼、鎌沼)	B	306.97
調査対象面積 A-B	C	460.75
調査済面積 E+F	D	229.64
令和4年度までの地籍調査実施面積	E	189.01
地籍調査事業区域外 法19条5項等指定面積	F	40.63
令和5年度調査予定面積	G	0.08
地籍調査事業進捗状況 D/C (%)	H	49.84
残面積 C-(D+G)	I	231.03
令和4年度調査実施面積	J	0.22
地籍調査認証面積 ※令和2年度調査までが認証済み	K	188.51

年度別完了地区一覧

(面積単位：km²)

年度	面積	実施地区名
S27	1.21	松川町大字下川崎(一部)
28	3.05	〃
29	2.05	〃
30	1.29	〃
31	4.58	佐倉下(一部)
32		上名倉(一部)
33	6.07	佐原(一部)
34		佐原・荒井(各一部)
35	7.30	荒井(一部)
36		〃
37	3.90	吉井田
38	4.60	杉妻(一部)
39	1.81	鎌田
40	2.10	〃
41	3.63	瀬ノ上
42	5.06	岡山(一部)
43	8.15	余目・向鎌田(各一部)
44	5.26	向鎌田・平野(各一部)
45	4.84	平野(一部)
46	4.19	大笹生(一部)
47	2.85	〃
48	4.16	笹谷・清水(各一部)
49	4.90	〃
50	3.58	森合(一部)
51	2.94	湯野(一部)
52	3.61	湯野・東湯野(各一部)
53	4.02	飯坂・中野(各一部)
54	4.77	笹木野・八島田(一部)
55	4.66	町庭坂(一部)
56	5.48	町庭坂・在庭坂(各一部)
57	5.62	町庭坂・水保(各一部)
58	4.32	桜本・庄野・二子塚(各一部)
59	3.15	笹木野・上野寺・下野寺(各一部)
60	4.84	大森・永井川(各一部)
61	4.70	上鳥渡・下鳥渡(各一部)・成川
62	3.84	小田・山田・平石(各一部)
63	3.42	平石・中野・鳥川(各一部)
60~	20.87	旧飯野町
11		大久保・青木・明治・飯野

H元	1.11	小倉寺(一部)
2	1.22	小倉寺・渡利・湯野(各一部)
3	0.97	渡利・湯野(各一部)
4	0.92	渡利・湯野(各一部)
5	1.28	渡利(一部)
6	1.26	渡利・大森・立子山(各一部)
7	1.45	田沢・南町・方木田・湯野(各一部)
8	1.42	田沢・清水町・湯野(各一部)
9	1.58	松川町浅川・関谷・湯野(各一部)
10	1.42	松川町浅川・湯野(各一部)
11	1.70	松川町浅川・湯野・立子山(各一部)
12	2.02	松川町浅川・立子山(各一部)
13	2.12	湯野・立子山(各一部)
14	1.25	立子山・飯坂町茂庭(各一部)
15	1.09	立子山・飯坂町茂庭(各一部)
16	1.15	立子山・飯坂町茂庭(各一部)
17	1.24	立子山・飯坂町茂庭(各一部)
18	1.03	立子山・飯坂町茂庭(各一部)
19	0.67	立子山・飯坂町茂庭(各一部)
20	0.30	立子山・大波(各一部)
21	0.21	大波(一部)
22	0.22	大波(一部)
23	0.21	大波(一部)
24	0.11	大波(一部)
25	0.18	大波(一部)
26	0.23	大波(一部)
27	0.08	大波(一部)
28	0.04	大波(一部)
29	0.18	大波(一部)
30	0.04	大波(一部)
R元	0.67	大波(一部)
2	0.27	大波(一部)
3	0.28	大波(一部)
4	0.22	大波(一部)
計	189.01	

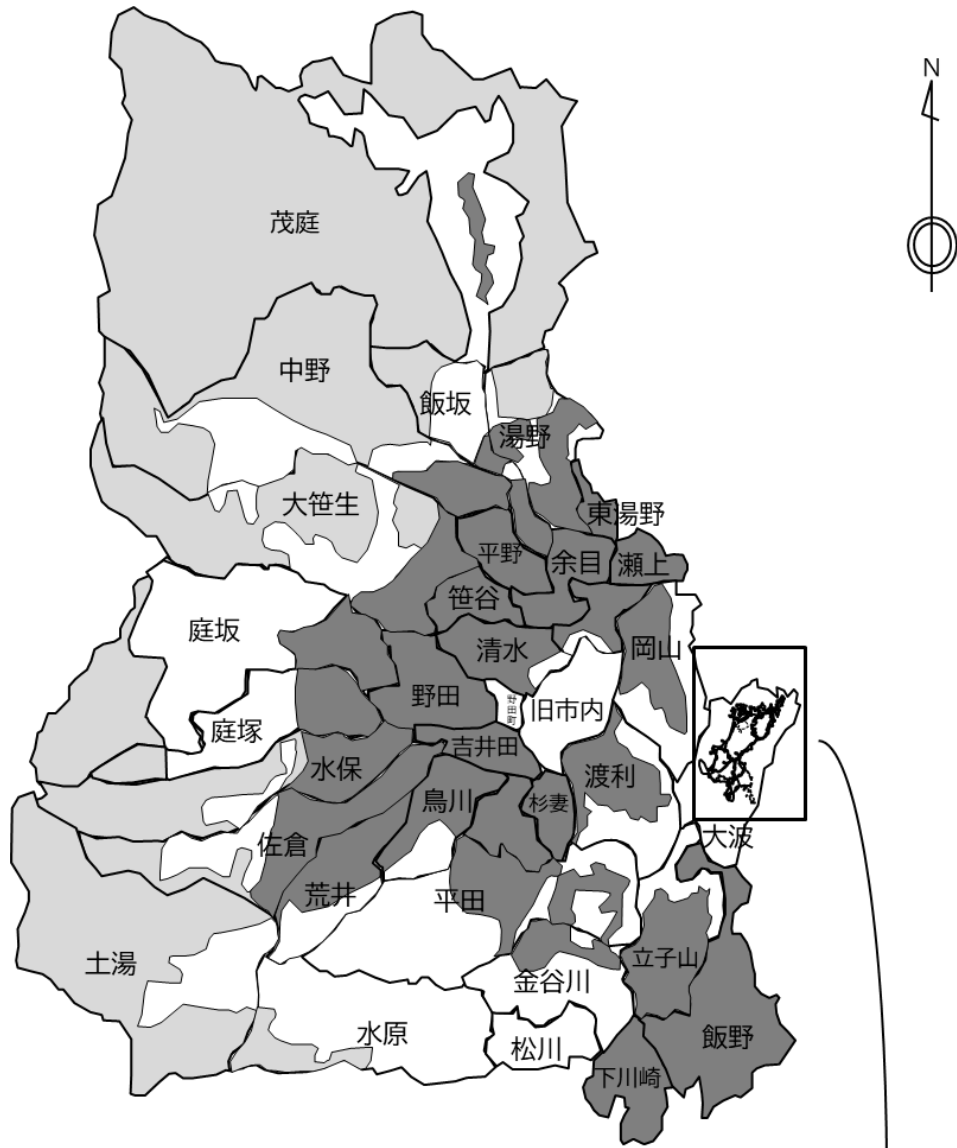

拡大図

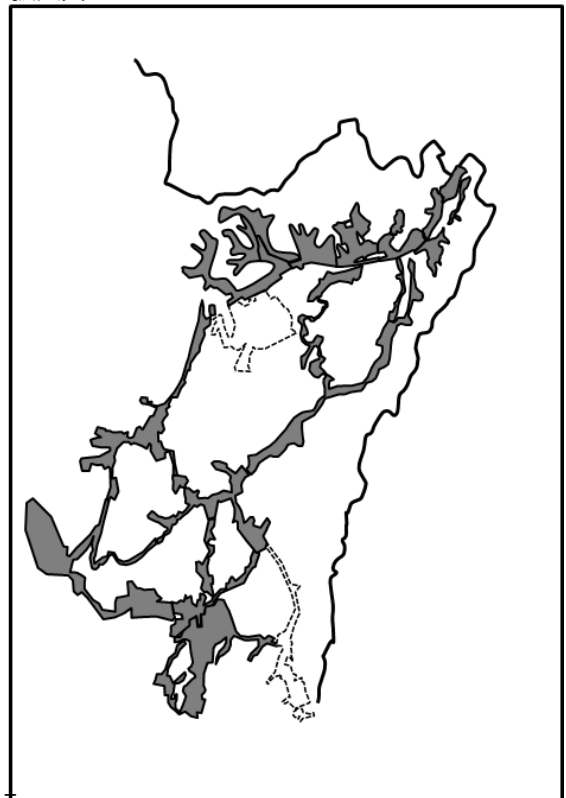

	調査を必要とする地域
	国有林地帯
	事業完了地域
	令和4年度事業実施区域
	令和5年度以降計画区域

8 林業

(1)基本指標

(単位：ha)

総土地面積	森林			森林率	民有林						
	総数	国有林	民有林		総数	人工林		天然林	竹林	無立木地	更新困難地
						人工林率					
76,772	50,759	30,545	20,214	66.1	20,214	6,287	31.1%	13,309	94	336	189

(2)保有形態別森林面積

(単位：ha)

総数	国有林				民有林
	総数	林野庁所管	官行造林	その他の官公庁	総数
50,759	30,545	30,356	69	121	20,214

(単位：ha)

民有林							
総数	公有林					私有林	森林農地整備センター
	総数	福島県	公社	福島市	財産区		
20,214	3,207	128	549	1,607	923	16,067	941

(3)民有林樹種別森林面積

(単位：ha)

総数	針葉樹						広葉樹		
	総数	スギ	ヒノキ・サワラ・ヒバ	アカマツクロマツ	カラマツ	モミ・その他	総数	クヌギ	ナラ・その他
19,595	7,431	2,407	313	4,310	397	4	12,164	201	11,963

((1)~(3)資料：令和4年福島県森林・林業統計書、端数処理の関係で内訳計と合計は一致しない)

(4)林道

(4月1日現在)

	路線数 本	総延長 m
令和5年度	60	176,786.9

9 森林病虫害防除事業

(令和4年度)

事業区分	事業内容	事業費(千円)
被害木伐倒駆除委託	市内全域 597.2 m ³ ※カシノナガクイムシを含む。	15,518
危険木除去	22.70 m ³	803
被害木調査委託	市内全域 558.05 m ³ 778本	1,944
市有林防除	市内全域 15.0 m ³ 24本	1,361
その他	市内全域 21本	838
計		20,464

○公設地方卸売市場

1 市場の概要

「卸売市場法」に基づき、生鮮食料品等の安定供給と価格の安定を目的として、福島市が開設している。

※参考

開設認可	昭和 47 年 9 月 30 日	(中央卸売市場)
	平成 26 年 3 月 11 日	(公設地方卸売市場)
開場年月日	昭和 47 年 10 月 1 日	(中央卸売市場)
	平成 26 年 4 月 1 日	(公設地方卸売市場)
業務開始年月日	昭和 47 年 11 月 1 日	(青果・水産物部)
	平成 15 年 4 月 14 日	(花き部)
市場認定	令和 2 年 6 月 10 日	(公設地方卸売市場)

(1)施設の内容

(令和 5 年 4 月 1 日現在)

所在地	施設の概要				
	施設名	面積	左の内訳		
			青果関係	水産関係	花き関係
福島市北矢野目字樋越 1 (TEL 553-1213)	卸売場	16,478 m ²	10,508 m ²	4,830 m ²	1,140 m ²
	仲卸売場	6,698	4,672	1,906	120
	買荷保管所等	2,791	荷捌き所 1,181	1,102	508
	冷蔵庫 3,047 m ² 、倉庫 3,502 m ² 、保冷库 450 m ² 、アラ集積所 210 m ² 管理事務所 1,030 m ² 、業者事務所 7,210 m ² 、関連事業所 2,027 m ² その他 432 m ²				
	施設合計 43,875 m ² 、駐車場約 1,350 台、敷地面積 112,000 m ²				

(2)関係業者(令和 5 年 4 月 1 日)

- ・卸売業者 3 社 (青果 1 社、水産 1 社、花き 1 社)
- ・仲卸業者 16 社 (青果 11 社、水産 3 社、花き 2 社)
- ・売買参加者 351 人 (青果関係 140 人、水産関係 86 人、花き関係 125 人)
- ・買出人 440 人 (青果関係 166 人、水産関係 144 人、花き関係 130 人)
- ・関連事業者 16 社
- ・その他団体 8 団体

(3)指定管理者 一般社団法人福島市公設地方卸売市場協会

2 取扱数量

(1)青果物

(単位：t、千円)

年(1月~12月)	種別	野菜		果実		鳥卵・加工食品		計	
		数量	金額	数量	金額	数量	金額	数量	金額
H29		39,814	7,690,209	13,183	4,264,917	519	188,609	53,515	12,143,735
30		37,542	7,642,711	11,315	3,918,269	473	160,926	49,331	11,721,906
R元		36,928	6,901,082	12,142	4,263,003	434	146,106	49,503	11,310,190
2		37,792	7,471,048	10,438	4,042,381	381	133,671	48,612	11,647,100
3		35,020	6,901,116	11,259	4,184,960	367	147,881	46,646	11,233,957
4		32,551	7,121,451	9,486	3,739,164	382	159,897	42,419	11,020,511

(2)水産物

(単位：t、千円)

年(1月~12月)	種別	鮮魚		冷凍・塩干加工		計	
		数量	金額	数量	金額	数量	金額
H29		3,049	3,034,010	4,462	3,812,830	7,510	6,846,840
30		2,850	2,833,633	3,851	3,348,084	6,701	6,181,717
R元		2,391	2,525,867	3,968	3,327,714	6,360	5,853,581
2		2,127	2,265,277	4,342	3,184,870	6,469	5,450,147
3		1,928	1,995,570	4,012	3,028,133	5,939	5,023,703
4		1,603	2,007,956	3,213	2,864,369	4,816	4,872,324

(3)花き

(単位：千本、千鉢、千個、千円)

年(1月~12月)	種別	切花		鉢物		その他		計	
		数量	金額	数量	金額	数量	金額	数量	金額
H29		19,094	1,245,265	504	218,992	480	39,859	20,079	1,504,116
30		18,451	1,211,008	477	206,519	451	38,490	19,380	1,456,016
R元		17,019	1,121,948	455	198,486	407	33,977	17,881	1,354,411
2		15,913	1,041,113	391	184,735	409	36,052	16,714	1,261,899
3		16,048	1,105,530	336	180,225	386	36,993	16,770	1,322,749
4		14,321	1,100,548	308	161,024	352	31,177	14,981	1,292,749

○施設

1 吾妻の駅こころ

(1)施設の概要

本市の主要な観光コースであるフルーツラインと高湯街道との交差点という好立地を活かし、観光客へサービスを提供するとともに、四季折々の農産物の提供をとおして、本市のPRと消費拡大を推進する目的で、大型バスも利用可能な駐車場、トイレ、情報コーナー及び直売所等の機能を持った総合的な休憩施設を市とふくしま未来農業協同組合の共同で整備したものです。

所在地 福島市在庭坂字薬師田1番地の1

面積 332 m²

開所年月日 平成22年4月2日

TEL 591-2578

施設区分	管理区分	施設内容
福島市吾妻地区多目的休憩施設「吾妻の駅こころ」	福島市	トイレ(男大2・小5、女8、多目的1、計16)、情報コーナー、展示スペース、など、332 m ²
JAふくしま未来農産物直売所「こころ吾妻店」	ふくしま未来農業協同組合	直売所、パン工場、軽食コーナー、ATMなど、576 m ²
駐車場		61台(うち大型3台、障がい者用2台)
屋根付きイベント広場		

2 四季の里

(1)施設の概要

地域の農業、商工業及び観光等と広く連携して、都市と農村の交流を促進し、農業、地域の活性化を図ることを目的とする。

所在地 福島市荒井字上鷲西1番地の1

面積 80,183 m²

開園年月日 平成7年7月24日

四季の里事務所 TEL 593-0101

施設区分	施設名称	棟数	建築面積 (m ²)	床面積 (m ²)
建築施設	農村いちば	1	1,026.76	432.72
	工芸館	1	796.23	784.15
	憩の館	1	229.80	229.80
	やすみば	1	38.74	38.74
	水車小屋	1	69.64	69.51
	農産加工館	1	347.48	347.48
	作業舎	1	120.00	120.00
	四季の里事務所	1	335.19	320.19
	農園レストラン	1	844.60	760.36
	案内所	1	5.40	4.50
	四季の里 木もれび広場	1	674.89	663.20
公園施設	施設名称	面積 (m ²)		
	花の丘	11,674		
	ハーブ園	3,641		
	水と緑の広場	9,225		
	じゃぶちやぶ池	2,393		
	わんぱく広場	3,881		
	駐車場	12,829		
	駐輪場	100		
付帯施設	園路・水路・緑地等	28,038		

(2)指定管理者 福島市観光開発株式会社

3 水林自然林

荒川沿岸の自然林 38.8ha を「保健保安林」に指定し、市民の緑化思想の高揚と健康増進を図るため、諸施設を設置し、広く市民に開放している。

- (1)所在地 福島市荒井字地藏原乙1-5 外 (管理事務所 TEL593-2954)
 (2)開園年月日 昭和50年4月1日
 (3)施設の概要

施設名	内容
区域面積	38.8ha
基盤整備	幹線林間歩道 2,741m 遊歩道 3,100m、駐車場 250 台、キャンプ場 3ヶ所
森林保護管理施設	案内板、車止、給水施設
休養施設	トイレ (3棟)、あずまや (2棟)、炊事施設 (2棟)
総合案内施設	管理事務所 1棟 153.99㎡
林間キャンプ施設	貸テント、貸なべ、貸鉄板

- (4)指定管理者 福島県北森林組合
 (5)指定期間 平成31年4月1日から令和6年3月31日まで
 (6)利用状況 (令和4年度)
 ○利用期間 通年
 ○利用者数 団体 4,007人 } 計38,351人
 個人 34,344人
 ○テント貸出数 0張
 ○鍋類貸出数 121個

4 小鳥の森

自然観察を通じ、市民の情操かん養及び自然保護思想の高揚に資する。

所在地	施設面積	施設の概要
福島市山口字 宮脇 98 地内 (ネイチャーセンター) TEL531-8411	52ha	・ネイチャーセンター 鉄筋コンクリート2階建 331.5㎡ ・自然観察路 3コース 延長5.5km ・あずまや2棟 炭焼きガマ (石ガマ1基) ・観察広場 7,800㎡

- (1)開園年月日 昭和58年11月1日
 (2)指定管理者 NPO法人野鳥の会ふくしま
 (3)指定期間 令和4年4月1日から令和9年3月31日まで
 (4)利用状況(令和4年度)
 ○利用者数 団体 4,774人 } 計12,398人
 個人 7,624人

5 大作山生活環境保全林

森林、林業に対する市民の理解を深めるとともに保健休養の場として活用するため整備した。

所在地	施設の概要	
	区分	内容
福島市飯坂町 字大作山地内	区域面積	158ha
	遊歩道	10 コース、全長 7.8 km
	樹木園	四季折々の植物 35 種類
	憩いの広場	ひめさゆりの丘、緑陰広場など 10 ヲ所
	建物、その他	あずまや 4 棟、パーゴラ 1 棟、トイレ 3 棟、駐車場 2 ヲ所