宅地造成工事規制区域

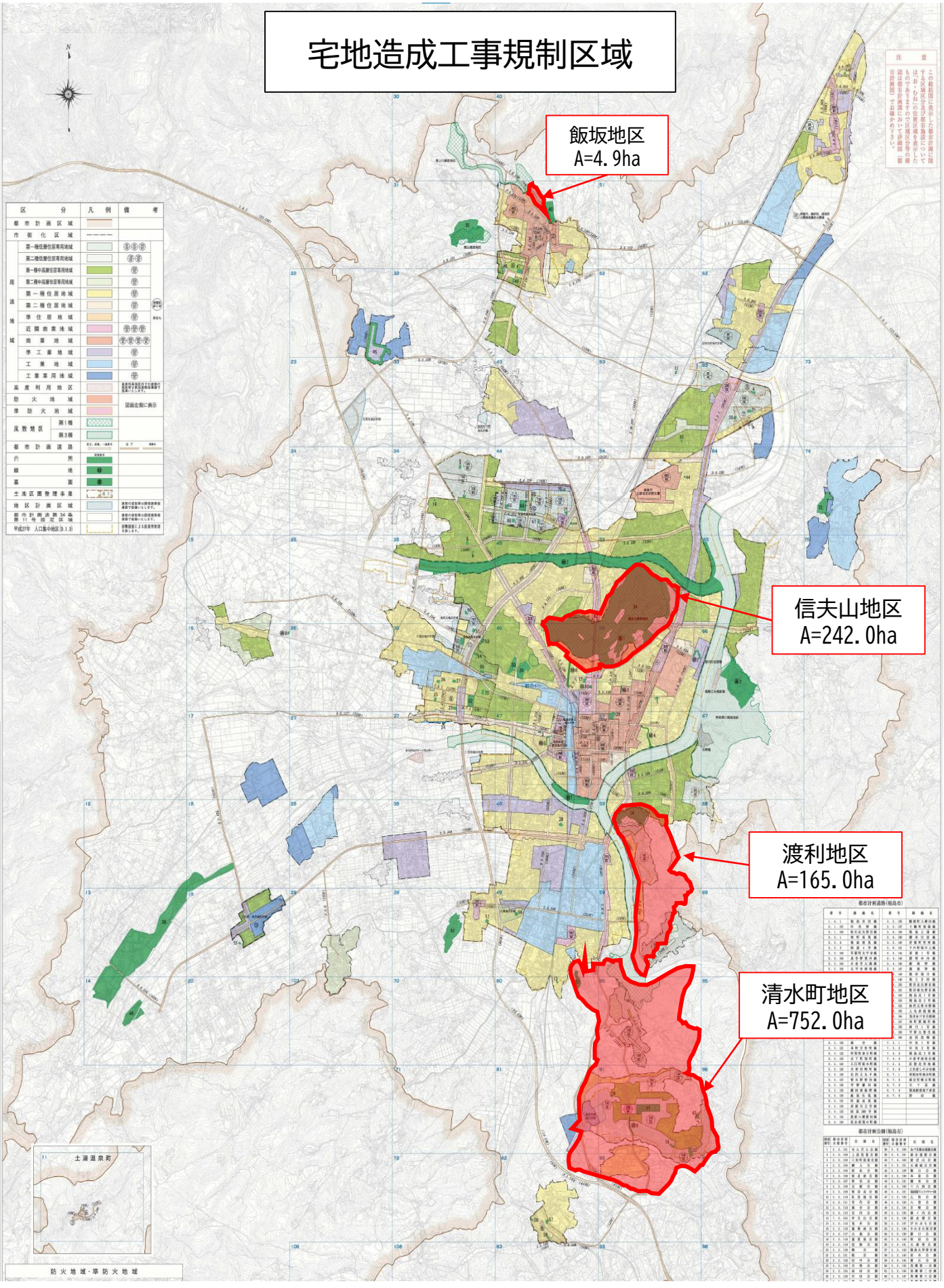
飯坂地区
A=4.9ha
信夫山地区
A=242.0ha
渡利地区
A=165.0ha
清水町地区
A=752.0ha
土湯温泉町
防火地域・準防火地域