

ふくしま

2

平成31年

市 政 だ よ り

特集 個人市・県民税の申告相談

- 福島市新キャッチフレーズ大募集！ 5
- 市民インタビュー 6
- 御山敬神会 会長 加藤勝夫さん
- お知らせワイド 7
- ・ふくしまイレブンめぐり スタンプラリー
- ・縄文リレーマラソン参加者募集

市内を練り歩く大わらじ



TOKYO 2020



TOKYO 2020



開催会場

野球・ソフトボール競技 福島市開催

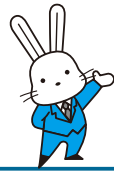

下の確認表で申告が必要か確認してみましょう!

1. 個人市・県民税の申告が必要な方

個人市・県民税、申告確認表

市民の皆さんから納めていただく税金は、まちづくりのための貴重な財源です。また申告書は、市・県民税、国民健康保険税、介護保険料などの算定の基礎資料になります。申告が必要な方は、忘れずに申告をお願いします。

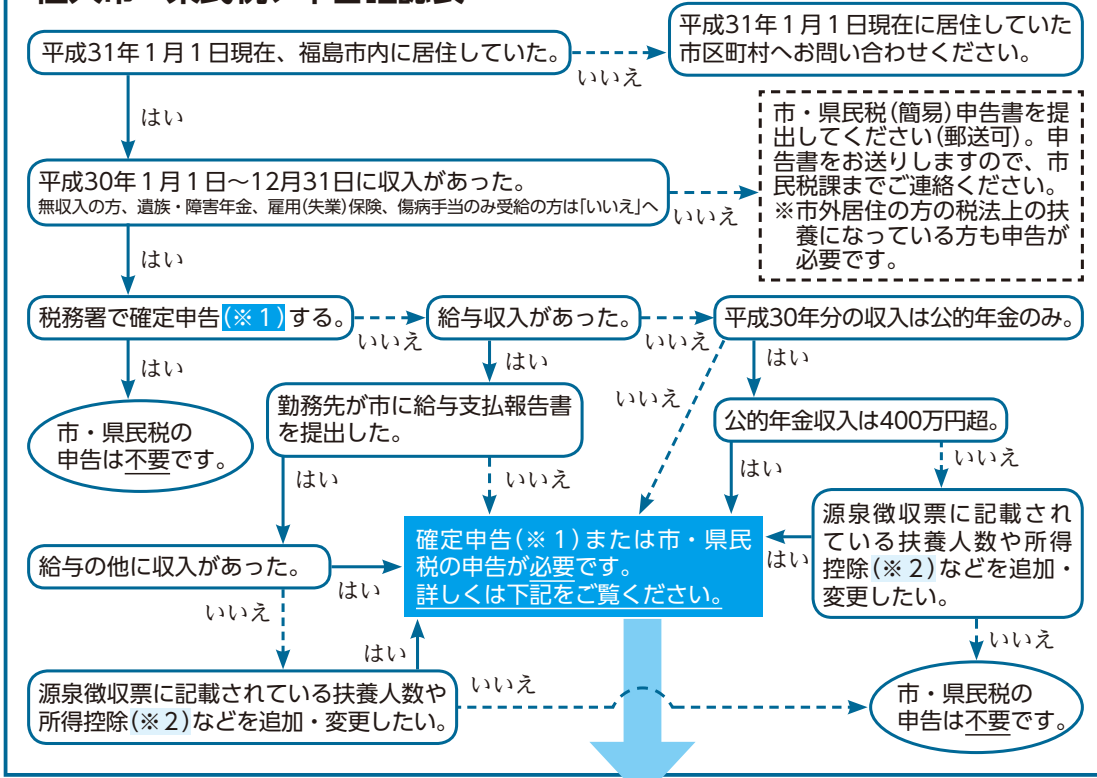

「確定申告※1または市・県民税の申告が必要です」に該当した方

■給与収入があった方

- 源泉徴収票に記載されている扶養人数や所得控除を追加・変更することで、所得税の還付を受ける、または納付する。→右のAへ
- 給与以外の所得(営業、農業、不動産、一時、雑所得など)の合計が20万円を超え、追加納付すべき所得税がある。→右のBへ
- 上記のどちらにも該当しない。→右のCへ

■公的年金収入があった方

- 年金収入が400万円以下で、源泉徴収票に記載されている扶養人数や所得控除を追加・変更することで、所得税の還付を受ける。→右のAへ
- 年金収入が400万円超。または、公的年金以外の所得(営業、農業、不動産、一時、給与所得など)の合計が20万円を超え、追加納付すべき所得税がある。→右のBへ
- 上記のどちらにも該当しない。→右のCへ

■給与・年金収入者以外の方(営業、農業、不動産など)

- 確定申告をすることで、所得税の還付を受ける、または納付すべき所得税がある。→右のBへ
- 上記に該当しない。→右のCへ

注意：上場株式などに係る譲渡損失と配当所得との損益通算や繰越控除の特例などの適用を受けようとする方は、確定申告が必要な場合があります。

A

確定申告が必要です。市の会場(P 3参照)でも確定申告ができます。
※雑損控除や住宅借入金等特別控除がある方は、税務署の会場(P 4参照)です。

B

確定申告が必要です。申告会場は、税務署の会場(P 4参照)です。

C

市・県民税の申告が必要です。申告会場は、市の会場(P 3参照)です
例：所得税の還付・納付には該当しないが、源泉徴収票に記載されている扶養人数や所得控除を追加・変更したい方

2. 申告方法

会場

申告書は全会場で職員がパソコンで作成しますので、事前に申告書に記載する必要はありません。P 3「3. 申告に必要なもの」をご準備のうえ、申告会場にお越しください。

郵送

郵送での申告を希望する方には、申告書などを送付します。市民税課まで連絡してください。申告書は市民税課・各支所・出張所に備え付けているほか、市ホームページでも取得できます。

【用語解説】

- ※1 確定申告…1月1日～12月31日に生じた全ての所得金額に対して所得税を計算し、所得税の過不足を清算する税務署の手続き。
- ※2 所得控除…社会保険料や生命保険料など前年中に支払った金額や扶養親族がある場合、所得から差し引くことができる控除。

3. 申告に必要なもの

平成30年1月1日～12月31日の収入・控除・経費の金額が分かるものをお持ちください。

全ての方	はんこ、市・県民税申告案内書(送付されている方のみ)、通帳など口座番号が分かるもの マイナンバーカードまたは通知カード ※通知カードの場合は、その他に身元確認書類として、運転免許証、パスポート、障害者手帳、健康保険証、年金手帳などのうちいずれか1点が必要です(写しも可)。
利用者識別番号(16桁)をお持ちの方	税務署からの確定申告のお知らせ(はがき・通知書)、利用者識別番号取得時にもらう確認票
営業・農業・不動産収入があった方	収支が分かる仕入れ・売上げなどの帳簿類、必要経費の領収書などを科目ごとに集計してお持ちください。集計をされていない方は会場で分類・集計をお願いしています。 ※平成26年1月から記帳・帳簿等の保存が義務化されています。
給与・年金収入があった方 雑所得があった方	給与・年金の源泉徴収票。給与収入があった方で源泉徴収票が無い方は、給与明細書など収入が分かるもの。 収入額を証明するもの(支払調書など)と必要経費の書類
医療費などを支払った方	医療費控除の明細書 、明細への記載を省略する場合は保険者等が発行する 医療費のお知らせ 。 ※平成31年分までは領収書による申告ができます。やむを得ず領収書となる場合は、あらかじめ集計した上で申告会場にお越しください。 寝たきり状態の方のおむつ費用は、医師が交付するおむつ使用証明書と領収書。 医療費控除の特例(※3)の適用を受ける方は、セルフメディケーション税制の明細書と健康診断の結果通知表など。 ※インフルエンザなどの予防接種や健康診断の費用は、医療費控除の対象外です。
社会保険料を支払った方	国民健康保険税、介護保険料、後期高齢者医療保険料の納税(入)通知書、国民年金保険料の控除証明書、任意継続健康保険料の納付証明書など ※納付書や口座振替で納めている社会保険料は、申告しないと社会保険料控除を受けられません。
生命保険・地震保険料を支払った方	保険会社から交付を受けた生命保険、地震保険の控除証明書
寄附金控除の対象となる寄附をした方	寄附した団体から交付を受けた寄附金の領収書など ※申告が必要な方のうち、 ふるさと納税のワンストップ特例申請 をされている方も必ずお持ちください。
ご自身や扶養親族に障がいがある方	本人や扶養親族の身体障害者手帳、療育手帳、精神障害者保健福祉手帳、障害者控除対象者認定書など
扶養控除(16歳未満の扶養親族を含む)、配偶者控除、配偶者特別控除、専従者控除を申告する方	扶養親族、配偶者、専従者のマイナンバーカードまたは通知カード(写しも可) ※扶養の方が国外居住の場合は、「親族関係書類と送金関係書類」の確認が必要です(書類が外国語で作成されている場合は翻訳文も併せて必要です)。
親族などが申告する場合	申告者本人のマイナンバーカードまたは通知カード(写しも可) ※通知カードの場合は、上記「全ての方」の欄に記載の身元確認書類も併せて必要です。

4. 個人市・県民税申告相談受付会場と日程

2月1日(金)～3月15日(金)午前9時30分～午後3時30分(土・日曜日、祝日を除く)

(大波多目的集会所は午前9時30分～午後3時、茂庭多目的集会所・土湯温泉町支所は午前10時～午後3時)

期日	受付会場	対象地区	
1日(金)	信夫学習センター	永井川・上鳥渡	
4日(月)	信夫学習センター	大森	
5日(火)	信夫学習センター	成川・下鳥渡・山田・小田・平石	
6日(水)	松川支所	松川町	
7日(木)	松川支所	美郷・関谷・浅川・光が丘・金谷川	
8日(金)	松川支所	金沢・水原・沼袋・下川崎	
2月	渡利支所	渡利・南向台・小倉寺	
	大波多目的集会所	大波	
	渡利支所	渡利	
	立子山支所	立子山	
	北信支所	鎌田・瀬上町・北矢野目・南矢野目	
	北信支所	本内・丸子・宮代・下飯坂・冲高	
	18日(月)	吾妻学習センター	笹木野
	19日(火)	吾妻学習センター	上野寺・下野寺・八島田・庄野・野田中央地区
	20日(水)	吾妻学習センター	町庭坂・二子塚・在庭坂・土船・桜本
	21日(木)	吉井田支所	吉倉・八木田
3月	もちぎり学習センター	岡部	
	22日(金)	吉井田支所	方木田・仁井田
	もちぎり学習センター	山口・岡島・本内・鎌田・大波	
	25日(月)	信陵支所	笹谷・大笹生
	26日(火)	信陵支所	笹谷
	27日(水)	清水学習センター	泉・御山
	28日(木)	清水学習センター	南沢又・北沢又

期日	受付会場	対象地区	
3月	1日(金)	飯野支所	大久保・明治
	茂庭多目的集会所	茂庭	
	4日(月)	飯野支所	飯野町・青木
	土湯温泉町支所	土湯温泉町	
	5日(火)	飯坂学習センター	飯坂町・中野・東湯野
	6日(水)	飯坂学習センター	平野・湯野
	7日(木)	杉妻支所	郷野目・伏拝
	西学習センター	佐倉下・上名倉・佐原	
	8日(金)	杉妻支所	鳥谷野・太平寺・黒岩
	西学習センター	さくら・荒井・荒井北	
	11日(月)	蓬萊学習センター分館	蓬萊町5～8丁目・清水町・田沢
	12日(火)	蓬萊学習センター分館	蓬萊町1～4丁目
	13日(水)	アオウゼ	旧市内
	14日(木)	アオウゼ	旧市内
	15日(金)	アオウゼ	野田中央地区・野田町・森合

申告会場が一部変更になります

変更前(昨年まで)	変更後(今年から)
清水支所	清水学習センター
保健福祉センター	アクティブシニアセンター・アオウゼ(MAXふくしま4階)

※変更前の会場では申告受付は行っていません。

※申告期間中、市民税課職員は上記会場に出向しているため、市役所市民税課での申告受付は行っていません。

※当日都合が合わない場合は、対象地区以外の会場でも、事前の連絡なしで申告ができます。

(※3)医療費控除の特例
(セルフメディケーション税制)

…健康の保持増進および疾病の予防として一定の取り組みを行う個人が、特定一般用医薬品等(医療用医薬品からドラッグストアで購入できるものに転用された医薬品)の購入費を支払った場合、一定の金額を所得から差し引くことができる控除。

5. 確定申告会場・相談会

◆確定申告書作成会場のお知らせ◆

- ところ／ウイル福島アクティおろしまち
(鎌田字卸町10-1)
- 期間／2月18日(月)～3月15日(金)(土・日曜日を除く)
(ただし、2月24日(日)・3月3日(日)は開設)
- 時間／午前9時30分～午後4時
※会場は大変混雑します。開設時間内に申告書を作成できるように、午後3時前に来場するようご協力をお願いします。上記期間外は、税務署内を含め申告書作成会場を設置しておりませんので開設期間中にお越しください。
- 問／福島税務署 ☎534-3121(代表)
※確定申告に関する相談は「電話相談センター」でお答えします。音声案内に従い「0」番を、税務署にご用の方は、「2」番を選択してください。

◆税理士会による確定申告と税の無料相談会◆

- 確定申告、市・県民税、その他税金に関することをご相談ください。はんこや各種証明書などの必要書類をお持ちください。
- 【福島税務相談所】
- とき／2月18日(月)～3月12日(火)(土・日曜日を除く)
午前9時30分～午後4時
 - ところ／福島県税理士会館(森合町14-29)
- 【税理士記念日無料相談会】
- とき／2月23日(土)・24日(日) 午前9時30分～午後4時
 - ところ／ユニックスビル8階
(福島駅東口バス乗場向かい)
 - 問／東北税理士会福島支部 ☎534-3907

平成31年度 市・県民税 改正ポイント

配偶者控除・配偶者特別控除の見直し

配偶者控除・配偶者特別控除が下記のとおりに見直され、平成31年度の市・県民税から適用されます。

○配偶者控除

配偶者控除が適用される納税者本人に所得制限を設け、合計所得金額が900万円を超えると控除額が段階的に減少し、1,000万円を超えると控除は適用されません。(表1)

※同一生計配偶者のうち、納税者の合計所得金額が1,000万円を超える場合でも、配偶者の障害者控除は適用されます。また、配偶者の市・県民税課税の判定に用いますので、申告書などに障害者控除や同一生計配偶者を記入する必要があります。

(表1)

納税者本人の 合計所得金額	(参考) 給与収入金額	配偶者控除額(万円)	
		控除対象配偶者	老人対象控除配偶者 ※70歳以上
900万円以下	1,120万円以下	33	38
900万円超	1,120万超	22	26
950万円以下	1,170万円以下		
950万円超	1,170万超	11	13
1,000万円以下	1,220万円以下		
1,000万円超	1,220万超	0	0

(表2)

配偶者の 合計所得金額	(参考) 給与収入金額	納税者本人の合計所得金額		
		900万円以下	900万円超 950万円以下	950万円超 1,000万円以下
配偶者特別控除額(万円)				
38万円超 85万円以下	103万円超 150万円以下	33	22	11
85万円超 90万円以下	150万円超 155万円以下	33	22	11
90万円超 95万円以下	155万円超 160万円以下	31	21	11
95万円超 100万円以下	160万円超 166.8万円未満	26	18	9
100万円超 105万円以下	166.8万円以上 175.2万円未満	21	14	7
105万円超 110万円以下	175.2万円以上 183.2万円未満	16	11	6
110万円超 115万円以下	183.2万円以上 190.4万円未満	11	8	4
115万円超 120万円以下	190.4万円以上 197.2万円未満	6	4	2
120万円超 123万円以下	197.2万円以上 201.6万円未満	3	2	1
123万円超	201.6万円以上	0	0	0

※上記表1・2は、所得税ではなく市・県民税の控除額を表記しています。

○配偶者特別控除

配偶者特別控除の対象となる配偶者の合計所得金額が現行の76万円未満から123万円以下に引き上げられました。また、配偶者特別控除が適用される納税者本人の合計所得金額が900万円を超えると控除額が段階的に減少し、1,000万円を超えると控除は適用されません。(表2)

用語解説

- ・同一生計配偶者…納税者と生計を一にする配偶者(青色事業専従者として給与の支払いを受ける人・白色事業専従者を除く)で合計所得金額が38万円以下の人
- ・控除対象配偶者…同一生計配偶者のうち、合計所得金額が1,000万円以下である納税者の配偶者

市の申告会場でマイナンバーカードが申請できます!

申告相談受付会場で、マイナンバーカード用の顔写真をタブレット端末で撮影してインターネットで申請する「カンタン申請」の受け付けを行います。この機会にぜひ申請してください。

■会場／申告相談受付会場(P3参照)

■持ち物／

- ①通知カード(お持ちの方のみ)※申請時に回収。
- ②通知カード送付の際に同封されていた交付申請書
- ③本人確認書類
運転免許証などの顔写真付き本人確認書類1点と保険証、医療受給者証、年金手帳・証書から1点。
- ④住基カード(お持ちの方のみ)※申請時に回収。

■問／市民課 ☎573-1020

※市役所1階総合窓口(平日の午前8時30分～午後5時15分)でも行っていますので、ご利用ください。

福島市 **新**

キャッチフレーズ 大募集!

採用賞金 **5万円**

締め切り **2/18(月)**

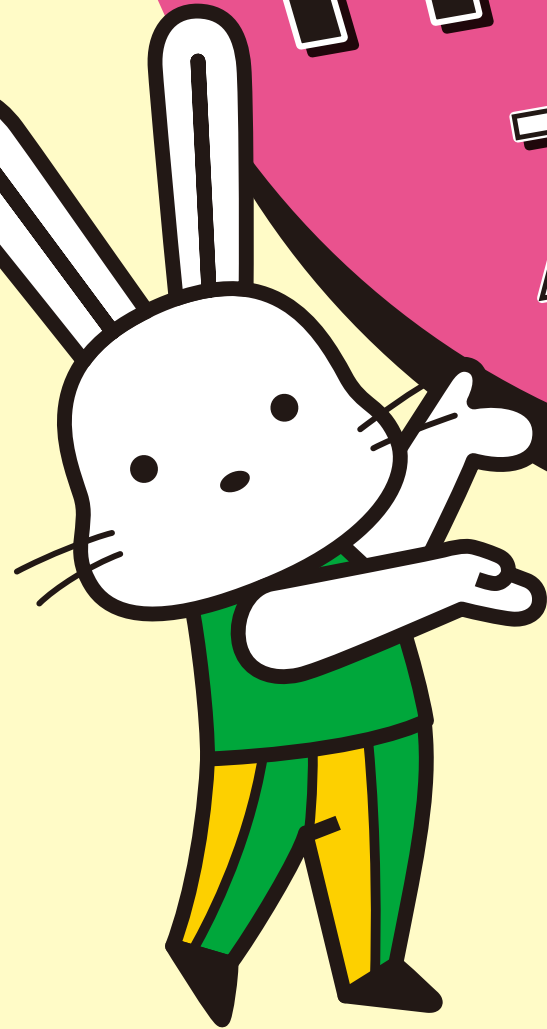

応募作品

- ◆ 作品のコンセプト
 - ・福島市民の皆さんが親しみをもてるもの
 - ・福島らしさが感じられるもの
 - ・市外、県外、国外へ向けて本市の魅力を強く発信できるもの
- ◆ 作品の条件
 - ・おおむね20字以内で、漢字、ひらがな、カタカナ、アルファベットなどの制約は無し
- ◆ 応募条件
 - ・市内外を問わずどなたでも1人3作品まで応募できます。
- ◆ 募集要項など詳しくは、市ホームページをご覧ください。



応募方法

- 下記のいずれかの方法でご応募ください。
- ◆ はがきかファクスで
下記応募用紙の項目を明記の上、宛先まで【宛先】
〒960-8601 福島市五老内町3番1号
政策調整課
 - ◆ 市ホームページの応募フォームで
左のQRコードを読みとるか、市ホームページで「キャッチフレーズ募集」と検索
 - ◆ 応募用紙で
下記応募用紙をコピーするなどして、以下の窓口で提出してください。
・市役所(1F総合案内・4F政策調整課)
・各支所・こむこむ・アオウゼ

-----キリトリ-----

福島市新キャッチフレーズ 応募用紙

氏名		年齢		キャッチフレーズ案	
住所				込めた思いや案の説明	
電話番号					



FUKUSHIMA 市民インタビュー

このコーナーでは、福島市のさまざまな分野で活躍する人や団体を紹介します。今回は、2月10日(日)・11日(祝)に開催の「信夫三山暁まいり」で奉納する大わらじを一手に引き受けて制作し、わらじ作りの技術を継承する御山敬神会会長の加藤勝夫さんにインタビューしました。



御山敬神会
会長 加藤 勝夫さん

🐰 会長となったきっかけは？

元々、父が御山敬神会の会員で大わらじを作ったり、他の地区に出向いてわらじ作りを教えたりしていました。会員として活動している父を陰ながら応援し、私も地元のために貢献したいと思っていました。33年続けてきたサラリーマンを定年前に退職し、民生委員を務めた後、清水地区の自治振興協議会、町会連合会の会長となり、一昨年前会長さんから「やってほしい」と声を掛けていただいたのがきっかけです。

🐰 活動内容は？

1月11日の「農の始め」から敬神会会員10人で長さ12メートル、幅1・4メートル、重さ2トンの大わらじを約2週間かけて制作し、2月10日の「信夫三山暁まいり」(裏表紙参照)で信夫山にある羽

🐰 黒神社に奉納している

す。その他に、福島市外の神社から依頼されてわらじを制作し奉納したり、地元の方々に対象に正月飾りの作り方を教えたりしています。

🐰 会長になって思うことは？

日本一の大わらじは、さまざまな企業や個人の方に賛同いただけるおかげで作りが続いています。また、暁まいり日にわらじを担ぐ大人たち、「子どもわらじパレード」に参加の地元小学生たちなど、多くの方々の協力で400年の伝統が受け継がれています。本当に感謝の気持ちでいっぱいです。

🐰 今後の展望は？

まずは2月10・11日の暁まいりですね。それに合わせて敬神会でわらじを制作していきます。日本一の大わらじが練り歩く姿が見られる、年に1度のチャンスです。他にも見どころは、大きな掛け声で沿道の人々を楽しませてくれる「子どもわらじパレード」です。元気いっぱい担ぐ子ども



▲今年も400年の伝統を誇る大わらじが信夫山の羽黒神社に奉納されます

たちをぜひ見に来てください。

昔と比べて、大わらじが羽黒神社に奉納されてからお参りする人が少なくなりました。これからもっと多くの人が「行ってみよう、見てみよう、参加してみよう」と思えるように、関係団体と協力してPRも強化したいと思っています。暁まいりは五穀豊穡と健康を祈願する他にも、山頂までの急な坂道を男女が3年続けて助け合いながらお参りすると恋が結ばれると伝えられ、縁結びにもご利益があるとされています。加えて、身体強健・家内安全・合格祈願などの願いも叶うと言われています。皆さんにお参りしてほしいのが一番の望み・思いです。今後参拝する人を増やすために、信夫山にもっと関心を持ってもらう活動もしていきたいと思っています。



We Love ♥ ふくしま!

第12回『平成の終わりを前にして』

平成最後の年が明け、平成の世も残り3カ月となりました。5月1日には皇太子殿下が新天皇に即位され、新しい元号となります。

平成を振り返ると、日本は東日本大震災など多くの災害に見舞われました。世界各地では紛争が生じ、テロも多発しています。

少子高齢化は逆ピラミッド型の人口減少社会へと進行して将来への不安を、地域コミュニティの希薄化は日々の暮らしの不安をもたらしました。平和のありがたさとともに、安全・安心の大切さを再認識したのが平成の時代ではないでしょうか。

一方で、情報通信技術の発展が大きく社会を変貌させました。携帯電話がスマートフォンへと進化し、コンピュータや辞書、カメラ、テレビ、音楽プレーヤーにもなる。こんなこ

とが平成の初めに想像できたでしょうか？

来るべき新時代、福島市では、平成の流れから改めて災害対策や日常生活面での安全・安心の基盤をしっかりと強化するとともに、復興の歩みを加速しつつ、平成に芽生えた創生の芽を大きく育てていきたいと思っています。本年6月1・2日に開催する東北絆まつりや東京2020オリンピック・パラリンピック競技大会関連のイベントを大いに盛り上げ、また中心部などの新しいまちづくりを新時代への弾みとして、活力ある福島市を築いていきたいと思っています。

それにしても、天皇・皇后両陛下には感謝と尊敬しかありません。象徴天皇の在り方を追求され、災害のたびに被災地を訪問され、国民と同じ目線に立って励ましてくださいました。また、昭和から平成に移行する際は、自粛ムードが全国を覆い、時代の終焉が強く意識されましたが、退位継承の今回は、さまざまな議論はあると思いますが、感謝を胸に、希望に満ち力強く次の時代に踏み出せるような気がします。

皆さんも、平成を振り返りつつ、新しい時代への展望を描いてみてはどうでしょうか？

福島市長 木幡 浩



お知らせ **ワイド**



ふくしまイレブンめぐり
スタンプラリー
2/9(土)
3/10(日)

《福島圏域11市町村》

スタンプポイントMAP

① 道の駅つちゆ	② ここら矢野目店	③ ここら吾妻店	④ 道の駅安達 智恵子の里(上り線)
⑤ 道の駅安達 智恵子の里(下り線)	⑥ 道の駅ふくしま東和 あぶくま館	⑦ 道の駅 さくらの郷	⑧ 道の駅伊達の郷 りょうぜん
⑨ しらさわ直売所 「産直さわちゃん」	⑩ 直売所マルシェ 「小十郎の郷」	⑪ 町民研修センター 「うぶかの郷」	⑫ 道の駅国見 あつかしの郷
⑬ 道の駅川俣	⑭ あだたらの里 直売所	⑮ いいたて村の道の駅まで館	⑯ 道の駅米沢

■台紙配布先／各チエックポイント、11市町村窓口など(市ホームページでも取得可)
 ■応募方法／台紙に必要事項を明記の上、各チエックポイントに設置の回収ボックスか、事務局に郵送で
 ■応募締切／3月13日(水)(当日消印有効)

福島圏域11市町村の道の駅や直売所を回り、豪華景品が当たるスタンプラリーを開催します。①～⑯の各チエックポイントでは、寒い冬にお勧めの「あったか商品」や名物を紹介しています。ぜひご参加ください！
 ■問／福島圏域連携推進協議会事務局(政策調整課内)
 ☎529-5067



※福島市では①～③のうち1カ所、二本松市では④～⑦のうち1カ所のみで押印可。

① 土湯温泉中之湯入浴券
 ② 金水晶 ③ 飯坂温泉グラノーラ
 など福島圏域11市町村の特産品が景品!

スタンプを集めて
豪華景品をもらおう(抽選)

- A賞** 5千円相当の品
応募：スタンプ11個／11人
- B賞** 2千円相当の品
スタンプ7個以上／11人
- C賞** 千円相当の品
スタンプ5個以上／33人

参加特典がいっぱい!

- ♥景品(宮畑グッズ) & 参加賞がもらえる!
- ♥あったかい縄文鍋を振る舞います!
- ♥陸上教室で走り方のコツを伝授!
- ♥FMポコ(76.2MHz)でラジオ生中継!

■問／文化課
 ☎525-3785
 ☎536-2128

■とき／3月3日(日)受け付け：午前8時 スタート：午前9時10分

■ところ／じよもぴあ宮畑

■内容／小中学生が1人1周360mずつリレーしてフルマラソンを走り切ります。同日開催の東京マラソンと同時にスタート。東京マラソンのランナーと競い記録に挑みます!

■参加者／市内在住の小中学生

■定員／100人(先着順)

■応募方法／2月8日(金)までに、参加申込書に必要事項を明記の上、文化課まで郵送かファクスで(申込書は市ホームページからも取得可)

縄文リレーマラソン
参加者募集



「じよもぴあ宮畑」で市内の小中学生が42・195キロをバトンでつなぐリレーマラソン!
 仲間と一緒に、東京マラソンの記録に挑戦してみませんか!?

⑦ **臨時災害ラジオ放送** 万一大規模な災害が発生した場合、市では、FMポコ(76.2MHz)を「臨時災害ラジオ放送局」として、避難所やライフラインなどに関する緊急情報をお知らせします。 ●問／危機管理室☎525-3793

2月16日(土)
運行開始!

期間限定周遊バス 「ふくしま三湯物語」さんとう

飯坂・土湯・高湯の3温泉地を巡るフリーパス(四季の里「吾妻の里」)で使えるお得なクーポン付き)と、3温泉地の入浴券が2月16日(土)に販売開始! バスや電車で行く温泉巡りにぜひご利用ください。

■問/福島交通(株)
☎5355-4101

ふくしま三湯物語

■フリーパス/路線バス「土湯温泉線」「高湯温泉線」と「飯坂電車」、新たに期間限定で運行する「飯坂・高湯周遊バス」「土湯・高湯周遊バス」が全て乗り放題
1日フリー券…2千円
2日フリー券…2500円

■入浴券/1300円

フリーパス購入者のみが購入できる、各温泉地の協賛施設で各地1回ずつ入浴可能。

■販売/福島交通窓口、飯坂・土湯・高湯の各温泉観光協会、福島バス物語ウェブサイトなど

■期間/2月16日(土)～3月17日(日)
「飯坂・高湯周遊バス」「土湯・高湯周遊バス」の運行期間、フリーパス・クーポン・入浴券の販売・使用可能期間

※入浴券が使用できる施設やバスの運行時刻など、詳しくは「福島バス物語」のウェブサイトをご覧ください。

「教育の大綱」を 改定しました

本市の教育や学術、文化の振興に関する目標や施策の根本となる方針「教育の大綱」を一部改定しました。新学習指導要領の全面实施や、中核市移行、東京2020オリンピック・パラリンピック競技大会の本市開催など、環境の変化に対応し、本市が目指す教育の姿を実現するため、取り組んでいきます。

■問/総務課
☎525-3701

福島市 教育の大綱

■大綱の期間/2018年11月28日～2020年3月31日

■改定の要旨/子どもたちの夢や希望に向けチャレンジする力や多様な価値を尊重する心を育み、外国語教育やプログラミング教育を充実させるとともに、主体的に判断・行動する力を育む放射線教育や、本市独自の教職員研修を推進します。

また、オリンピック競技開催を契機に、生涯スポーツ・障がい者スポーツの推進や音楽のまちづくりに向けた取り組みを進めていくことなどを盛り込みました。※詳しくはお問い合わせいただくか、市ホームページをご覧ください。

第11回ふくしま市民フォーラム 「これからの感染対策を考える」

皆さんは「感染症」とは何かご存知ですか? 感染症とはウイルスや細菌などの病原体が体内に侵入して増殖し、発熱や下痢、咳などの症状が出ることです。

国際化が進む中、新たな感染症が国内に入ってきたり、根絶されたと言われるものが再び流行したり、新型インフルエンザのように形を変えて流行するものもあります。フォーラムに参加し感染症について理解を深め、日ごろから予防・拡大防止に努めましょう。

■申込・問/市医師会
☎534-2290

☎534-2291

■とき/2月11日(月・祝)午後1時30分～4時(開場:午後1時)

■ところ/福島テルサ

※駐車台数に限りがあります。

■公共交通機関をご利用ください。

■定員/400人(先着順)

■申し込み方法/2月8日(金)までに①氏名②電話番号を明記の上、ファクスか電話で

■内容

①基調講演

(午後1時40分～2時40分ごろ)
演題「感染症を学んで予防する」

講師/

福島県立医科大学

感染制御医学講座

教授 金光敬二さん

②シンポジウム

(午後2時50分～4時ごろ)

●「知っておきたい 子供の感染症」

いちかわクリニック
医師 市川陽子さん

●「知っておきたい 性感染症の話」

西口クリニック婦人科
医師 野口まゆみさん

●「感染症の現状と予防」

市保健所
所長 中川昭生



講師/ 福島県立医科大学 感染制御医学講座 教授 金光敬二さん

防災と災害情報メールマガジンをご利用ください

災害情報などをお知らせするメール配信サービスを行っています。メールアドレスを登録すると、情報を受け取ることができます。

■問/危機管理室 ☎525-3793



スマートフォン用



携帯用

4月1日
より

立地適正化計画の策定に伴い届け出が必要になります

本市では、将来にわたり都市の活力を維持し、高齢者をはじめ全ての市民が便利で住みやすい「まちづくり」を目指し、「福島市立地適正化計画」を策定しました。

この計画では、公共交通などと連携したコンパクトなまちづくりを推進するため、「都市機能区域」^{※1}と「居住推奨区域」^{※2}を定めています。この計画により定めた区域以外での、新たな「誘導施設」^{※3}の建築や開発、一定規模以上の住宅建築や開発の実態などを把握するため、以下の届け出(工事に着手する30日前まで)が必要となりますのでお知らせいたします。

●届け出の対象は？

①都市機能区域外に誘導施設の建築行為または開発行為を行う場合

分類	届け出の対象施設	規模など
医療施設	医療法第4条に定める地域医療支援病院	延床面積10,000㎡以上、かつベッド数200床以上
文化施設	図書館法第2条第1項に定める図書館	延床面積6,000㎡以上
	博物館法第2条第1項に定める美術館 地方自治法第244条に定める公の施設	
商業施設	福島県商業まちづくりの推進に関する条例第2条の7に定める小売商業施設	売場面積6,000㎡以上
行政施設	地方自治法第4条第1項に定める施設	延床面積6,000㎡以上
教育施設	学校教育法第1条に定める学校のうち 同法第83条に定める大学 同法108条に定める短期大学 同法124条に定める専修学校	延床面積6,000㎡以上

【図1】市内の各区域図

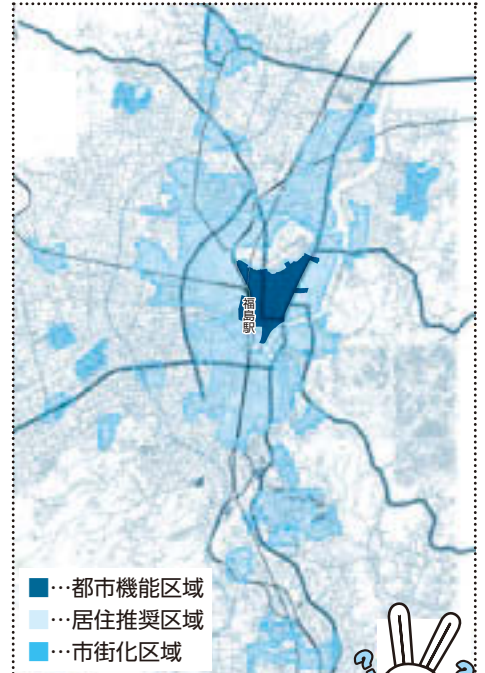

■…都市機能区域
■…居住推奨区域
■…市街化区域



【用語の解説】

※1 都市機能区域とは

医療・福祉・商業などの都市機能を中心市街地などの地区に維持・誘導することで、これらの各種サービスの効率的な提供が図られる区域

※2 居住推奨区域とは

都市機能区域と、公共交通などのネットワークにより一定の人口密度を維持し、高い生活サービスを持続的に受けることができる区域

※3 誘導施設とは？

医療・文化・商業・行政・教育施設のうち、住民生活に高いサービスを提供するために必要な一定規模以上の施設

②居住推奨区域外に住宅の建築行為または開発行為を行う場合

<p>【建築行為】</p> <ul style="list-style-type: none"> ・3戸以上の住宅を新築する場合 ・建築物を改築、または用途変更して3戸以上の住宅にする場合 <p>必要 【3戸の建築行為】</p> <p>不要 【1戸の建築行為】</p>	<p>【開発行為】</p> <ul style="list-style-type: none"> ・3戸以上の住宅の建築目的の開発行為 <p>必要 必要 【1,300㎡ 1戸】</p> <ul style="list-style-type: none"> ・1戸または2戸の住宅の建築目的の開発行為で1,000㎡以上のもの <p>不要 【800㎡ 2戸】</p>
---	---

計画書など詳しくは、市ホームページをご覧ください。



問／都市計画課
☎525-3761

問／清掃管理課
☎525-3744

市廃棄物減量等推進審議会から答申を受ける木幡浩市長(中央右)

詳しくは 福島市 ごみ処理有料化答申 検索

【答申の内容】

●有料化はごみの減量が期待できる有効な施策であるものの、原発事故の影響がまだ残っている状況下で、市民に新たな負担を求めることは慎重に検討すべき。ただし、市のごみ排出量が多いことにより、ごみ減量の目標を設定し、ごみ処理有料化の方針を決定すること。

市は、答申内容を踏まえ、さらなるごみの減量化・資源化に向け「ごみ減量大作戦」として新たな施策に取り組みまいります。市民の皆さんのご協力をお願いします。

市廃棄物減量等推進審議会(会長：樋口良之、福島大学教授)に諮問していただきました「ごみ処理有料化について」に対する答申を、平成30年11月22日にいただきました。

ごみ処理有料化の導入について
答申をいただきました

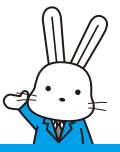

2月 お知らせ

催し

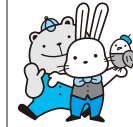

2月 スノーシューで歩こう

時 2月2～24日の毎週土・日曜日
午前10時～11時30分 場 高湯五
感の森(旧高湯ゴルフ場)
内 スノーシューを履いて雪原の
散策 対足のサイズ20cm以上の方
定 各回10人程度(1人から可)
(先着順) 料 1人700円

持 登山靴か長靴、手袋、防寒具
申 前日までに電話で
問 社会教育館こぶし荘
☎ 591-3366

2月 第2回空き家の無料相談会

時 2月9日(土)午前10時～午後1時
場 コラッセふくしま 内 空き家
に関する相続・登記、売買・賃
借、解体・リフォーム、除草、
資金などの無料相談 講 法務、
不動産、建築、金融、行政など
の専門家 持 建物の写真、登記
簿など 申 電話か①名前②住所
③電話・ファクス番号④来場時
間⑤空き家の所在地⑥相談内容
を明記の上、ファクスで(当日
参加も可)

問 開発建築指導課
☎ 573-2751 ☎ 533-0026

2月 平成30年度福島市防災講演会

時 2月15日(金)午後1時30分～3
時30分 場 福島テルサ 内 優良
自主防災組織の市長表彰、防災
講演会 講 H27年関東・東北豪
雨災害により被災した茨城県境
町職員 定 450人(先着順)
問 危機管理室 ☎ 525-3793

2月 生涯学習講演会

時 2月17日(日)午後1時30分～3
時30分 場 中央学習センター
内 より良い地域づくりを行うた
めの手話についての講演と学習
講 福島聴力障害者会 対 一般市
民 定 50人(先着順) 申 電話
か①住所②氏名③電話番号を明
記の上、ファクスで
問 生涯学習課 ☎ 525-3783
☎ 536-2128

2月 高齢者を支え合う地域づくり講演会

時 2月27日(水)午後1時30分～4時
場 とうほう・みんなの文化セン
ター(県文化センター) 内 ①一
つながらる喜び・つなげる喜び・あ
なたはどんな地域(まち)に暮ら
したいですか?がテーマの講
演②支え合い活動(お宝)の発
表会 講 ご近所福祉クリエ

ション主宰・ご近所福祉クリエ
ターの酒井保さん、東北福祉大
学総合マネジメント学部教授の
高橋誠一さん 申 2月18日(月)ま
でに電話か①所属名(町内会な
ど)②氏名(複数人希望の場合
は代表者名)③電話番号④参加
希望人数を明記の上、ファクス
で
問 長寿福祉課 ☎ 529-5064
☎ 526-3678

3月 福島市出合いの場創出事業

時 3月3日(日)午後2～5時
場 ローレンリーフ(栄町1-1)
内 独身男女の出会い交流イベン
ト 対 20～40歳の独身男女(男性は市
内在住または在勤の方) 定 各35
人(先着順) 料 千円 申 2月16
日(土)までに、福島法人会ホーム
ページ申し込みフォームで
※詳しくはお問い合わせください。
問 (公社)福島法人会
☎ 536-1291

施設 だより

水林自然林管理事務所

☎ 593-2954
開館時間/午前8時30分～午後5時

●ものづくり教室 くノヒキで
ひな人形をつくらう
時 2月11日(祝)午前10時～正午
講 ものづくりアドバイザーの

室井美乃さん 対 一般 定 12人
(先着順) 料 千円 申 電話で

A・O・Z

☎ 533-2344
開館時間/午前9時～午後9時
受付時間/午後7時まで

●世界の仲間70億人の暮らし
～ウズベキスタン編～
時 2月17日(日)午後1時30分～3
時 内 在住経験談を交えて、気
付いたことや暮らし、文化など
の紹介 講 元青年海外協力隊ウ
ズベキスタン派遣の穴戸麻理子
さん 定 40人(先着順) 申 2月
15日(金)まで電話か窓口で
●元養育ミュージックマンA・O・Z
時 2月24日(日)午後0時40分～4時
●日本発祥のボードゲーム
●オセロで遊んでみよう 無料
時 2月28日(木)午後1時30分～3時
講 日本オセロ連盟六段公認指導
員の大清水崇典さん

福島テルサ

☎ 521-1500
開館時間/午前9時～午後10時

●書家の風半澤紫雪 書道展 無料
時 2月12～17日午前10時～午後
7時
●若手演奏家応援プロジェクト書と花音
時 2月16日(土)午後3時30分(開
場・午後3時) 内 書道と音楽
が融合したスペシャルパフォー
マンスコンサート(未就学児入
場不可) 講 書道家の半澤紫雪
さん、箏奏者の瓶子真弓さん、
三絃奏者の寺井結子さん、和太
鼓奏者の遠藤元氣さん 料 全席

指定千円(当日1200円)
申 福島テルサほかで販売中

じよーもびあ宮畑

☎ 573-0015 ☎ 573-0016
開館時間/午前9時～午後5時
休館日/2月5・12・19・26日

①竹籠作り

時 2月17日(日)①午前9時30分～
正午②午後1時30分～4時
内 縄文時代から伝わる籠編みの
技術を参考に、実際に籠を編ん
で縄文時代の文化を考える。
講 じよーもびあ・遺跡の案内人
の渡辺茂さん 対 一般 定 各5
人(先着順) 料 300円

②羊毛フェルトで土偶作り

時 2月24日(日)午前10時～午後3時
30分 内 ニードルを使った羊毛
フェルトの初級編。羊毛フェル
トで土偶の顔作り 講 羊毛フェ
ルト作家のさとみさん 持 汚れ
ても良い服装、昼食 対 小学生
一般(小学生は要保護者同伴)
定 10人(先着順) 料 500円

③粘土で作る縄文風ひな人形作り

時 2月24日(日)①午前10時～正午
②午後1時30分～3時30分
内 粘土を使った縄文土偶風のひ
な人形作り 持 汚れても良い服
装 対 小学生一般(小学2年
生以下は要保護者同伴) 定 各5
人(先着順) 料 500円

①～③ 共通 料 500円
申 電話か①参加希望講座・時間
②住所③氏名④電話番号を明記
の上、ファクスで

※のマークは
絵本の読み聞かせ

図書館コーナー 2月

共通 無料

施設	行事	日付	時間	対象
市立図書館 ☎531-6551 午前9時30分 ～午後7時 ※日曜日、祝日は午 後5時30分まで。 2月の休館日/ 5・12・19・26・28日	どようびの おはなし会	2・9・ 16・23日		4歳～小学生
	ファミリー映画会 「日本の昔ばなし 浦島太郎」ほか 全8話(70分)	10日	午後2時	幼児、小学生
	おひぎにだっこ のおはなし会	21日	午前 10時30分	3歳児以下と 保護者

※子どもライブラリーは、こむこむの欄をご確認ください。

学習センター図書室の特別行事

施設	行事	日付	時間	対象
蓬萊学習センター 図書室 ☎549-1821	言葉を伝える 朗読講座	3月17日	午前10時	一般20人 (先着順) 申2月18日(月) 午前9時30分から 電話か来館で
もちぎり学習センター 図書室 ☎534-2470	親子で楽しむ リトミック講座		午前 10時30分 ～ 11時30分	幼児とその 保護者15組 申2月6日(水) から電話か来館で

四季の里

☎593-0101
開園時間/午前9時～午後9時

●休園のお知らせ
2月12、14日は施設・設備点
検実施のため、休館します。

古閑裕而記念館

☎531-3012

開館時間/午前9時～午後
4時30分(入館は4時まで)
休館日/3月1日(金)

●マンドリンの夕べ2019
2月23日(土)午後6時30分～8
時(開場:午後6時)
講福島マンドリンアンサンブル
定70人(先着順) 申2月9日(土)

から電話で

こむこむ

☎524-3131

開館時間/午前9時30分～午後7時
休館日/2月5・12・19・26日

●冬のコむこむまつり

無料

2月24日(日)午前9時30分～午
後5時 内楽しいワークショップ
プ、プラネタリウム無料投影など
●「信夫山から見る星空」ス
ペシャルライブ

無料

2月24日(日)午後1時30分～2
時20分 2月25日(月)午後3時30分～4時20分
内ギターアコースティックデ
ュオライブ「十六夜」(INSPI)
杉田篤史さん&「RAG FARI」
荒井健一さん)のコース

●プラネタリウム番組表●

土・日曜日	午前9時50分	午前11時5分	午後1時30分	午後3時	午後4時30分
祝日	クレヨン しんちゃん	ももりんど ほしぞらで あそぼう! ～冬～	クレヨン しんちゃん	名探偵コナン	Earth 奇跡の星
2/24日			信夫山から 見る星空 スペシャルライブ	信夫山から 見る星空 スペシャルライブ	
月～金曜日	午前		午後1時30分	午後3時	午後7時(15日(金)のみ)
	団体予約 (あらかじめ予約が必要です)		クレヨン しんちゃん	名探偵コナン	お仕事あとの プラネタリウム

ティックギターの美しい音色と
満天の星空のコラボレーション
定各60人(先着順)
※当日午前9時30分より1階イ
ンフォメーションで各回の無料
観覧券を配布。
■プラネタリウム番組案内(各
回約45分)
料個人(団体) / 一般: 300円
(240円)、高校・大学生: 200円
(160円)、子ども(4歳～中学生):
座席を使用する3歳以下の乳幼
児: 100円(80円) 定120人(先着順)
※1階で観覧券をお求めの上、
5分前までに入場してください。

※2月24日(日)は館内イベントと
コラボした特別投影に変更。
※3月2・3日の午前9時50分
と午前11時55分の回はワー
クショップ実施のため、一般投影
は無し。
☆はじめてのプラネタリウム
2月9日(土) 午前9時50分
10時5分 2月10日 20分 10時
35分 内長くない! 暗くない!
お話しでも大丈夫!
対未就学児とそのご家族
定各60人(先着順)
※各回15分間の投影。投影開始
後の入場不可。入場後の途中入
退室は可。チケット不要のため
投影開始時刻までにプラネタリ
ウムにお越しください。
☆特別番組「星空とともに」
2月15日(金)午後7時～7時45分
3月2日(土)午後4時30分～5時
15分 内東日本大震災の夜、大
停電の被災地を照らした満天の
星: 被災者から寄せられた星と
震災にまつわるエピソードをも
とに、仙台市天文台が制作したプ
ラネタリウム特別番組の投影
※2月15日(金)は「お仕事あとの
プラネタリウム」での投影。未
就学児入場不可。3月2日(土)は
「スターリアワー」での投影。
☆こむこむ天文教室
冬の星空観望会
2月16日(土)午後5時30分～7時
(受け付けは午後6時30分まで)
内こむこむ「子ども天文台」で
季節の星たちを眺めてみません
か? 曇天時は天文台の見学、雨
天時はワークショップを開催

対小学生以下は要保護者同伴
定50人(先着順) 申当日受付
時間内にプラネタリウムにお越
しください。
※途中入場・途中退場可。

子どもライブラリー

☎526-4200

◆全行事 共通 参加費 無料
●おひぎにだっこのおはなし会
2月7・17日 午前11時
対3歳児以下と保護者
●4才からのおはなし会
2月10日(日) 午後2時20分
内テーマ「パタパタとり」

●おはなし会プチ
2月17日(日) 午後3時10分
対3歳～小学生
●わらべうたであそぼう
2月23日(土) 午後2時20分
対4歳～小学生
●小学生からのおはなし会
3月3日(日) 午後2時20分
内テーマ「ゆうびんでーす」

民家園

☎593-5249

開園時間/午前9時～午後4時30分
休園日/2月5・12・19・26日

●おひなさま

無料

2月24日(日) 午前10時～正午
内各民家にひな人形の飾り付け、
行事の説明会・昔話

●おりがみ

無料

2月24日(日) 正午～午後3時
内お内裏さま、おひなさまの紙
びな作り



市民ギャラリー

524-2330

開館時間／午前10時～午後6時
 (ただし、入館は午後5時30分まで)
 ※主催者の都合により時間などは多少変更になる場合があります。

展覧会名	期間	種別
和紙人形展 鈴木キエ作品展	2月8日 17日	人形展
西高展	2月21日 25日	彫刻 デザイン
写真教室 作品展	2月27日 3月2日	メディアアート 写真

サンスカイつちゆ

595-2612

開館時間／午前9時～午後9時(入浴は午後7時30分まで受け付け、午後8時終了)
 休館日／2月25日(月)
 ●3月31日(日)で閉館します
 回数券をお持ちの方は、閉館までにご使用ください。

市民会館

535-0111

開館時間／午前9時～午後9時
 受付時間／午前8時30分～午後6時
 施設点検日は午後5時まで

次の日は施設点検日のため終日、部屋と「さんどパーク」の利用ができません。
 2月21日、3月27日、4月4日、5月8・16日、6月11日、7月11日、8月15日

小鳥の森

531-8411

開館時間／午前8時30分～午後5時
 休館日／2月4・12・18・25日

●森の宝もの探し

2月11～28日 開館時間内 無料

●小鳥の森で宝物を見つけてオリジナル缶バッジをもらおう！
 宝物と缶バッジのデザインは毎月変更。2月は緑の葉っぱを持参するか写真を撮ってレンジャーに見せてください。

●臭うオッチングく冬鳥を探そう

無料

2月10日(日)午前11時～正午
 ●ネイチャーセンターに集まる冬鳥を観察 定20人(先着順)
 申電話で

●ロケットストーブを作ろう！

無料

2月16日(土)午前10時～午後1時
 ●少ない燃料で料理を作ったり暖を取れる、煙も少ない野外用ストーブ作り 対一般(小学生以下は要保護者同伴) 定5組(先着順) 料5千円(材料費込み) 申電話で

旧堀切邸

542-8188

開館時間／午前9時～午後9時

●旧堀切邸つるし雛まつり

無料

2月23日～3月3日 内 飯坂婦人会の皆さん手作りの「つるし雛」が飯坂の冬を彩ります。

●旧堀切邸つるし雛まつりオーピングイベント

無料

2月23日(土)午前9時30分
 内 飯坂だべしたくずによる三味線演奏

国・県などからのお知らせ

催し
教育実践福島ラウンド
 テーブル 無料

2月16日(土)午前10時～午後4時
 場福島大学 内 特別支援教育に関する基調講演、数人ごとの自由な話し合いの場 申電話で(当日参加可)

問 福島大学人間発達文化学類支援室 548-8101

講座
音訳・点訳奉仕員養成
 講座受講生募集 無料

4月下旬～2020年3月
 内 目の不自由な人が利用する録音・点字図書製作ボランティア養成講座の受講生を募集します。音訳は年間20回水曜日(午後)に点字図書館で講座を行い、点訳は通信講座主体です。
 対 パソコンの基本操作ができ、講習終了後、継続して活動ができる方(学生・生徒を除く)
 定 各12人程度(事前選考により決定)
 ※詳しくは県点字図書館ホームページをご覧ください。お問い合わせください。
 問 県点字図書館 531-4950

●雛の壁掛け作り

無料

2月24日(日)午前10時 講 飯坂町商工会女性部 定50人(先着順)

●オリジナルしおり作り

無料

2月25日(月)午前10時 講 J.A

ふくしま未来飯坂女性部 定50人(先着順)

●エコクラフトひな作り

無料

2月26日(火)午前10時 講 飯坂交通安全母の会 定50人(先着順)

●春の歌を皆で歌いましょう！

無料

2月28日(木)午後1時30分

●飯坂婦人会コーラスサルビア

によるコーラス発表

●雛の茶会

無料

3月1日(金)午前10時30分

内 いざか乙和会によるお茶の振る舞い

●飯坂温泉菓子まつり

3月3日(日)午前10時～午後4時
 内 飯坂菓子組合加盟店による和菓子の販売・実演

御倉邸

522-2390

開館時間／午前10時～午後6時
 休館日／毎週火曜日

●第100回市民定例「茶会」

無料

2月17日(日)午前10時～午後3時

●武者小路千家福島官休会の方々によるお茶の振る舞い

無料

●御倉邸の豆まき

無料

2月17日(日)午前11時～午後4時

内 阿武隈川を眺めながら、巨大な赤鬼の的を射抜いて1年間の幸福を呼ぼう！

ヘルシーランド

☎536-5600

開館時間／午前9時～午後8時
(利用時間は施設により異なります)
休館日／2月15日(金)

●お客様感謝デー

無料

時2月17日(日)午前9時～午後8時

内終日全館無料開放

●「都市鉱山からつくる!みんなのメダルプロジェクト」による小型家電回収

無料

時2月17日(日)午前9時～午後4時

内パソコン、電話機、携帯電話、ファクシミリなど、その他回収対象品を持ってきた方全員にエコバックをプレゼント

問清掃管理課 ☎525-3744

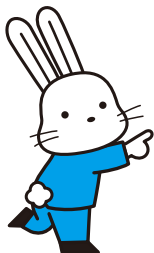

講座



救命講習

無料

(AED取扱い講習含む)

時12月10日(日)2月17日(日)

2月24日(日)4月3日(日)1午前

9～11時234午前9時～正午

場14福島消防署(天神町 ☎534

9105)2飯坂消防署(飯坂

町 ☎542-2986)3福島南消

防署(松川町浅川 ☎547-311

9)定14各10人23各20人

14共通 内実技を中心と

した成人の心肺蘇生、AED取り

扱い、止血法など 講消防本部職

員 対市内在住の方、または市

内に通勤・通学の方。1はWEB

講習受講者のみ 持実技ができ

る運動のしやすい服装、1受講

者はWEB講習受講証明書

申問各消防署



時2月26日(火)午後1時30分～3時30分
場コラッセふくしま3階 企画展示室C・D
内事業承継・引継ぎについての初歩的
セミナー(セミナー終
了後、希望者のみ個別
相談会を開催。要事前
申し込み)

講中小企業基盤整備機
構東北本部事業承継
コーディネーターの
渡辺敬一さんほか

対中小企業の事業主や後継者、支援機
関担当者

※申し込み方法など詳しくは、お問い
合わせください。

問商業労政課 ☎525-3720
☎535-1401

2月 リサイクル講座 布ぞうり作り教室

定100人(先着順) 申桜の聖母
生涯学習センター窓口か電話で
問桜の聖母生涯学習センター
☎535-2531

募集



市営住宅入居者募集

内募集する住宅／天王原団地ほか
受け付け期間／2月1～15日
抽選会／2月22日(金)
入居開始／3月6日(水)
※申し込みがなかった住宅は2
月25日(月)に発表。3月1日(金)か
ら随時募集。

※特別市営住宅(中堅所得者向
け)は空き住戸のみ随時募集中。
問建築住宅課 ☎525-3757

抽選の上格安で提供します 自転車・家具類の再生品

時2月1～28日(日曜日、祝日を
除く)午前9時～午後4時30分
内展示期間中に申し込みを受け
付け(1人1品)、3月1日(金)
に抽選、当選者へ通知後、引き
渡し。小型家具など簡易品の即
売も開催(月々金曜日のみ)。
対市内在住の18歳以上の方
料各展示再生品に揭示 申来館で
場問リサイクルプラザ(仁井田
字北原3-3、あらかわクリー
ンセンター内) ☎539-9253

3月 市民のくらしの講座

無料

時3月1日(金)午後1時30分～3時

場アオウゼ 内春に向けて、お

部屋も気持ちもスッキリと!

講整理収納アドバイザーの

佐々木利華さん 対一般市民

定40人(先着順) 申電話で

問消費生活センター

☎525-3774

3月 福島市産官学連携

プラットフォーム事業

時3月10日(日)午前10時30分～正午

場桜の聖母短期大学 内市内の

高等教育機関、学習センターなど

で学ぶ社会人のつどい 講桜の

聖母生涯学習センター長の三瓶

千香子さんほか 対一般市民

☎535-2531

マリッジサポーター (結婚世話やき人)募集

内マリッジサポーターは、独身男女に対し、ボランティアで出会うのきっかけづくりのお手伝いをする個人または団体です。身近にいる方のお世話やきを試みませんか？

※詳しくはお問い合わせください。
○マリッジサポーター事前説明会 **無料**
時1 2月20日(水) 2月25日(月) 1
2 午前10時～午後4時 場1 中央学習センター 2 渡利学習センター

○結婚相談会・マリッジサポーター登録式 **無料**
時3月10日(日) 場アオウゼ
問定住交流課 ☎525-3739

高校生内定者育成塾 **無料**

時3月5日(火)午前10時～午後4時
場アオウゼ 内午前の部/社会情勢・労働法規セミナー、ストレス耐性セミナー 午後の部/先輩社会人のトークセッション、ビジネスマナー・コミュニケーションセミナー
対県北地域の企業から就職内定を得た高校3年生 (定100人(先着順)) 持筆記用具、昼食、参加確定通知
申2月8日(金)までに市ホームページ申し込みフォームで
問商業労政課 ☎525-3720

介護資格取得に係る費用を助成

時3期受け付け/3月29日(金)まで
内介護職員初任者研修または介護福祉士実務者研修費用の8割を10万円を限度に助成 対介護分野に就職希望の高校生・大学生・一般求職者 (定助成総額に到達した時点で終了) 申事前に電話で問い合わせの上、窓口で
問商業労政課 ☎525-3720

市男女共同参画審議会 委員募集

内男女共同参画の推進に関する施策についての調査審議を行う委員を募集します。
任期/4月1日から2年間
会議の回数/年3・4回
対市内在住で次の全てに該当する方 1 男女共同参画の推進に理解と意欲がある 2 20歳以上 3 本市のほかの付属機関の委員でない 4 本市の市議会議員・職員でない (定1人) 申2月20日(水)まで(必着)に男女共同参画センター、各支所・学習センターに備え付けの申込書(市ホームページからも取得可)と、小論文800字程度(テーマ「男女共同参画社会実現のため」に私が考えること、様式自由)を持参加郵送、ファクス、または市ホームページメールフォームで
※応募書類は返却しません。
問男女共同参画センター(〒960-8035 本町2-1-6)
☎525-3784 522-1528

消費生活学習車による 学習会参加団体募集 **無料**

時5～12月 内消費生活に関する市内の工場や施設などをマイクロボスで見学し、消費生活や悪質商法などを半日で学ぶ
対10～20人で参加できる市内の団体 (定年間10組定員を超えた場合は新規団体優先) 申2月28日(木)まで(必着)に 1 団体名 2 代表者の氏名 3 担当者の氏名 4 担当者の電話番号 5 担当者の住所 6 担当者の郵便番号 7 実施希望月 8 希望する見学先を明記の上、はがきかファクスで
※都合によりご希望に沿えない場合があります。

※消費者見学を受け入れてくださる市内企業を随時募集しています。詳しくはお問い合わせください。

「広告入り窓口用封筒」 寄付募集

問消費生活センター
(〒960-8035 本町2-1-6)
☎525-3774 522-1528

内各種証明書などを持ち帰るときに使用する、広告を掲載した窓口用封筒の寄付を企業など法人その他団体から募集します。
数量/24万枚(調整の場合有り)
封筒配布場所/市民課、国保年金課、市民税課、各支所などの窓口
申2月15日(金)まで(必着)に市民課に備え付けの申込書(市ホームページからも取得可)に

各種教室のお知らせ

教室名	日時	場所	講師	対象・定員	受講料	申込期間	申込・問
大人の折り紙教室	3月4・11・18・25日 午前10時～11時30分	NCVふくしまパークゴルフ場	パークゴルフ場スタッフ	18歳以上(15人)	500円(材料費含む)	2月4日(月)から先着順	NCVふくしまパークゴルフ場 ☎572-5786 午前8時30分～午後5時
だれでも簡単体操	3月6・13・20日 午後1時30分～2時15分	パークゴルフ場	国体記念体育館トレーニング室トレーナー	50歳以上(15人)	千円	2月6日(水)から先着順	

必要事項を明記の上、必要書類を添えて持参加郵送で
問市民課 ☎525-3732

市内の遺跡で発掘調査 をする作業員を募集!

内1 原則として、祝日を除く月
金曜日 2 午前8時30分～午後5時15分(休憩1時間) 3 1カ

「わいわい市民農園」 使用者の募集

市では、自然に親しみ、農業に対する理解を深めるため「わいわい市民農園」を設置しています。野菜作りにチャレンジして、収穫の喜びを味わってみませんか。

場 仁井田字五郎内地区(老人福祉センター東隣り)
対 市内に住所がある方、市内へ避難している方

■募集区画・使用料

○一般用(面積25㎡)
…50区画程度・年間1万2千円

○車いす専用(面積5㎡)
…4区画・年間2,400円

※原則として、1世帯につき1区画で、申し込み多数の場合は抽選。

■使用期間 / 4月1日～2020年3月末日

※3年を超えない範囲で更新可。

■募集期間 / 2月1～18日

甲 農業振興室、各支所・出張所、各学習センターに備え付けの申込書に必要事項を明記の上、農業振興室に持参か郵送、またはファクスで
※4～6月は使用者を対象にJA職員による栽培講習会を開催(月1回)。また、使用者は11月に行う園内周辺の草刈りに参加していただきます。

問 農業振興室 ☎525-3726 ☎533-2725

内 2月11日(月)建国記念の日が収

祝日のごみ収集について

暮らし



※簡単な面接有り。
対 18歳以上(ただし学生不可)
申 3月31日(日)までに(公財)市振興公社文化財調査室まで、電話か
①住所②氏名③電話番号を明記の上、ファクスで
問 (公財)市振興公社文化財調査室
☎553-9590 ☎553-9459

内 国民年金保険料の納付を口座

国民年金保険料の納付は、 口座振替が便利でお得です

国保・年金

内 事業所の賃金、労働時間、雇用などの変動を調査し、労働や経済政策の基礎資料とします。対象事業所に調査員が伺います。たらご回答をお願いします。
問 県統計課 ☎521-7145
市情報政策課 ☎525-3771

毎月勤労統計調査にご 協力ください

集日に当たっている地区の可燃ごみ、資源物・プラスチック製容器包装は収集します。
問 清掃管理課 ☎525-3744

なりすまし詐欺 在宅ワークトラブル 消費生活トラブルにご注意ください!

なりすまし詐欺

内 警察官や医者、親族などになりすまし、お金をだまし取る詐欺が増えています。「捕まえた詐欺グループがあなたの通帳を持っていた」「カードを預かりに行く。暗証番号のメモも準備してほしい」「喉を手術して声が変わった」など言葉巧みに信用させます。不審な電話が来た場合は、家族や友人、消費生活センターなどに相談してください。

在宅ワークトラブル

内 インターネット検索で見つけて、契約した「在宅ワーク(内職)」で、登録料や教材購入費として費用を支払ったがまったく利益が出ないという相談が寄せられています。検討する場合は「100%もうかる」「誰でも簡単に稼げる」という甘い話をうのみにせず、ビジネスの仕組みについて十分な説明を受けてしっかりと理解した上で検討しましょう。

問 消費生活センター ☎522-5999

内 納め忘れがないか、お手元の納付書をご確認ください。
※保険料の納め忘れを防ぐため口座振替による納付をお勧めし

平成30年度後期高齢者医療保険料
最終納期限は2月28日(木)

持 ①預貯金通帳②通帳届出印③年金手帳が納付案内書
申 ①②③を持参の上、金融機関、郵便局か年金事務所窓口で
問 東北福島年金事務所
☎535-0141(音声案内)
国保年金課 ☎525-3738

税

ています。預貯金通帳、はんこ(届出印)、被保険者証または保険料額決定通知書を持参し、金融機関窓口でお申し込みください。
問 国保年金課 ☎525-3724

**固定資産税・都市計画税4期
国民健康保険税8期
納期限は2月28日(木)**

内 市税などの納付には便利で確実な口座振替がお勧めです。詳しくはお問い合わせください。
問 納税課 ☎525-3717

携帯電話で市の情報が入手できます。

ふくしまウェブ携帯版 …携帯電話から<http://www.city.fukushima.fukushima.jp/mobile/>へアクセス



福祉

認知症サポーター養成講座 無料

時 2月14・15日午前9時30分～午後5時

内健康増進や高齢者に起こりやすい事故の予防・手当て地域での高齢者支援に役立つ基礎的知識・技術、日常生活の自立に向けた具体的な介護の知識と技術、認知症の方への接し方などを学ぶ。受講者には、認知症の方を応援します」という目印の「オレンジリング」を贈呈。

講師 認知症キャラバン・メイト 対2日間 受講できる方 定30人(先着順)

持筆記用具 申電話で

場 日本赤十字社福島県支部

545-7996

認知症が心配な方の相談に応じます

内「もしかしら認知症かも?」「認知症の治療を受けてほしいのに、本人が病院に行ってくれない」など、認知症についての困り事はありませんか?本市があずま通りクリニックに委託している「認知症初期集中支援チーム」では、認知症や認知症の疑いのある方とその家族の相談を受け付けています。相談内容に応じて、適切な医療・介護につなぐお手伝いをします。

保健師・作業療法士・介護福祉士などの専門職が訪問することも可能です。ぜひお気軽にご相談ください。



対40歳以上の認知症の心配がある方やご家族 問・相談先/認知症初期集中支援チーム(あずま通りクリニック) 572-4611

障がい者ボランティア入門 講習会(聴覚障がい者・手話編)

時 3月7・14日(全2回)午後1時30分～3時30分

内障がい者ボランティアのきっかけづくりのため、必要なコミュニケーション技術と聴覚障がい者のボランティアについて学ぶ。

対市民 定20人(先着順) 料300円

申 2月22日(金)までに電話か住所②氏名③電話番号を明記の上、ファクスで

場 腰の浜会館(火曜日休館)

533-5261 533-5262

障がい者手帳の居住地変更の手続きを忘れずに!

内マイナンバー制度の施行により、さまざまな手続きの際に障害者手帳(身体・精神)を提示しなくても、市役所などが関係機関から手帳情報を得られるようになり

各種就職支援のお知らせ 無料

市就職支援相談窓口

キャリアコンサルタントが適職診断や模擬面接などにより、就職活動を応援します。(原則要予約)

時月～土曜日

午前10時～午後7時(祝日を除く)

場 コラッセふくしま2階 申電話で

問 市就職支援相談窓口 525-3585

ました(情報連携)。手帳の住所や氏名の変更手続きを行っていない場合、情報連携による確認ができませんので、手帳の住所や氏名の変更の手続きは忘れずに行ってください。

対障がい者手帳(身体・精神)、療育手帳所持者(身体・精神)、療育手帳所持者(身体・精神)、療育手帳、はんこ 申障がい福祉課 525-3796

第1回 福島市在宅医療・介護連携支援センター 市民公開講座「自分らしい生き方」逝き方」在宅医療での自然な看取り」 無料

時 3月20日(水)午後2時30分～4時30分

場 コラッセふくしま

内平成30年10月1日に開設した福島市在宅医療・介護連携支援センターでは、在宅での医療・介護を一体的・継続的に受けられる体制の構築を推進し、在宅

医療に関する理解を深めていただくための講演会を開催

講 医療法人ゆうの森(愛媛県松山市)理事長の永井康徳さん

対 一般市民、医療・福祉・介護関係者 定300人(先着順)

申 ①住所②氏名③電話番号を明記の上、ファクスかはがきで

問 福島市在宅医療介護連携支援センター

572-6671 572-6672

市政テレビ・ラジオ番組

*各放送局の事情により、時間は変更になる場合があります。

市政テレビ番組 「福島市を動画でPR」

TUF	2月2日(土)	午前9時25分～
KFB	2月2日(土)	午前11時40分～
FCT	2月2日(土)	午前11時55分～
FTV	2月3日(日)	午後1時55分～

市政ラジオ番組

ラジオ福島 (145.8KHz) (90.8MHz)	土曜日 第1日曜日	午前8時55分～9時 午前9時10～15分
ふくしまFM (81.8MHz)	金曜日	午前8時35～55分の間に1分間
FMポコ (76.2MHz)	月～金曜日	午前7時7～14分 午後5時30～35分(再)
NHK第一 (132.3KHz)		随時放送

*テレビ番組は翌月から6カ月間、市ホームページでもご覧いただけます。 福島市 市政テレビ 検索

2月の各種相談 無料

相談内容	相談日時	会場	予約・問
法律（弁護士） 要予約	1・8・15・22日、3月1日 午後1時30分～4時	市民相談室 (市役所1階生活課隣)	市民相談室 ☎535-2121 予約受け付け/月～金曜日 午前9時30分～正午、午後1時～4時45分
市政・一般（生活課相談員）	月～金曜日（祝日を除く） 午前9時30分～正午、午後1時～4時45分		問/福島行政監視行政相談センター ☎534-1101
行政（行政相談委員）	7・21日 午前10時～正午		問/県司法書士会福島支部 ☎529-7331 県公共嘱託登記士地家屋調査士協会東北支所 ☎531-0986
登記（司法書士） 土地家屋調査（土地家屋調査士）	6・20日 午前10時～正午、午後1～3時	県社会保険労務士会	予約・問/県社会保険労務士会 ☎526-2270 ☎534-5432 相談・問/すこやかテレホン ☎531-6332
年金・労働（社会保険労務士） 要予約	6・13・20・27日 午後1～5時	—	問/法テラスサポートダイヤル ☎0570-078-374
青少年や保護者の悩み・困りごと（電話相談）	月・金・土・日曜日 午後2～8時	—	問/県政相談コーナー ☎521-4281
各種法的トラブル（借金・離婚・相続など）	月～土曜日 午前9時～午後9時 (土曜日は午後5時まで)	—	相談 ☎・☎/521-8331 問/福島行政監視行政相談センター ☎534-1101
交通事故	月～金曜日（祝日を除く） 午前9時～正午、午後1～4時	消費生活センター (本町2-6 ウィズもとまち内)	相談・問/消費生活センター ☎522-5999
行政（行政相談委員、来所・電話・ファクスで）	14・28日（第2・4木曜日） 午前10時～正午	男女共同参画センター (本町2-6 ウィズもとまち内)	申込・問/消費生活センター ☎522-7867
消費生活（生活課消費生活相談員）	月～金曜日（祝日を除く） 午前9時～午後4時	—	問/こども政策課 ☎525-3780
多重債務110番（生活課消費生活相談員）	2月17日(日) 午後1～4時	—	問/県中央児童相談所 ☎536-4152
配偶者などからの暴力・夫婦間の問題など (女性相談員)	月～金曜日（祝日を除く） 午前8時30分～午後5時15分	—	問/県労働委員会事務局 ☎521-7594 ☎521-7596
育児不安・児童虐待・家庭内での悩みなど (家庭児童相談員)	毎日（祝日を除く） 午前9時～午後8時	—	相談・問/総合労働相談コーナー ☎536-4600 ☎0800-8004611 (労働者フリーダイヤル)
子どもと家庭テレフォン相談	月～金曜日（祝日を除く） 午前8時30分～午後5時15分	福島労働局雇用環境・均等室内 (霞町1-46 5階)	相談・問/福島労働局雇用環境・均等室 ☎536-4609
労使困りごと相談窓口	月～金曜日（祝日を除く） 午前8時30分～午後5時15分	福島地方務局人権擁護課 (本内字南長割1-3)	みんなの人権110番 ☎0570-003-110 子どもの人権110番 ☎0120-007-110 女性の人権ホットライン ☎0570-070-810
労働局総合労働相談コーナー (解雇・労働条件、いじめ・嫌がらせ、セクハラ・ マタハラなど労働問題に関する相談)	月～金曜日（祝日を除く） 午前8時30分～午後5時15分	—	県国際交流協会 (舟場町2-1 2階)
職場のマタハラ、セクハラ、性差別、 育児・介護休業など	月～金曜日（祝日を除く） 午前8時30分～午後5時15分	—	県国際交流協会 ☎524-1316 ☎521-8308 Mail ask@worldvillage.org
人権なんでも相談	日本語・英語・中国語：火～土曜日 午前9時～午後5時15分 タガログ語・韓国語・ポルトガル語：木曜日 午前10時～午後2時(第4・5木曜日は要予約)	—	—
外国出身者のための無料相談窓口 (来所・電話・ファクス・メールで)	—	—	—

震災関連相談 無料

相談窓口・相談内容	相談日時	予約・問・会場
●原発事故損害賠償関係 ＜福島原子力補償相談室（東京電力）＞ 原子力損害賠償全般に関するお問い合わせ ・自主的避難などに関する事 ・住宅などの自主的除染に関する事など	年中無休 午前9時～午後7時 (土・日曜日、祝日は午後5時まで)	☎0120-926-404
＜原子力損害賠償・廃炉等支援機構＞ (個別相談会) 要予約	水・土曜日（祝日を除く） 午前10時～午後6時	予約専用フリーダイヤル ☎0120-330-540 コラッセふくしま5階
＜震災・原発無料電話相談＞	月～金曜日（祝日を除く） 午後2～4時	問/県弁護士会 ☎534-1211
＜原発事故被害者救済支援センター＞ (受付窓口)	月～金曜日（祝日を除く） 午前10時～午後3時	問/県弁護士会 ☎533-7770
＜原子力損害賠償紛争解決センター＞ ■電話受付	月～金曜日（祝日を除く） 午前10時～午後5時	フリーダイヤル ☎0120-377-155
■受付窓口	月～金曜日（祝日を除く） 受け付け：午前9時～午後5時	市民会館503号室
●ローン返済など ＜個人版私的整理ガイドライン運営委員会＞ (電話相談)	月～金曜日（祝日を除く） 午前9時～午後5時	フリーダイヤル ☎0120-380-883
●法テラス東日本大震災被災者専門フリーダイヤル 二重ローン、原発被害の賠償請求、震災を原因とした 法的問題 など	月～土曜日 午前9時～午後9時 (土曜日は午後5時まで)	フリーダイヤル ☎0120-078-309
●中小企業者等の事業再開・再生の支援 ＜県産業復興相談センター＞	月～金曜日（祝日を除く）	☎573-2561 ☎573-2566
＜東日本大震災事業者再生支援機構＞	月～金曜日（祝日を除く） 午前9時～午後6時	同機構（郡山出張所） ☎024-935-7252

ありがとうございます

【交通遺児激励金寄付】
 公文式八島町教室生徒一同様 11,000円
 福島県土地改良事業団体連合会
 運転者会様 22,515円
【社会福祉基金寄附】
 キヨ子様 2,000円
 福島ヤクルト販売株式会社様・福島
 ヤクルトYL親交会様 75,000円

市就職応援ポータルサイト 「えふWORK」 無料

☑市とその近郊の企業情報を発信するポータルサイトを公開中。企業紹介や求人情報、雇用労働にまつわる支援などの情報を掲載しています。ぜひご覧ください。
 ※企業紹介ページに掲載する企業を募集します。詳しくはお問い合わせください。

問 商業労政課 ☎525-3720

福島市 えふWORK

検索

市政だよりは市のホームページでもご覧になれます。【ホームページアドレス】<http://www.city.fukushima.fukushima.jp/>
 目の不自由な方のために、点字市政だよりと音声市政だよりを発行している他、市のホームページで声の市政だよりを聞くことができます。



子育て・健康

子育て

問／こども政策課
☎525-3767

問／こども政策課
☎525-3767

問／ファミリーサポートセンター
☎526-0612

問／こども政策課
☎525-3767

時2月15日(金)午前10時～正午
場保健福祉センター
☎526-0612

児童センター放課後児童クラブ 登録利用のご案内

仕事などにより保護者が留守の児童は、児童クラブに登録することで、学校から直接児童センターへ来館して利用できます。

- 登録対象／保護者が留守にする家庭の小学1～3年生
- 利用日時／月～金曜日(祝日、振替休日を除く) 来館時～午後5時30分
- 料金／無料(活動に応じて実費負担有り)
- 申込期間／3月1～15日
- 申し込み方法／2月15日(金)から各児童センターに備え付けの申込書に必要事項を記入の上、窓口で

- 問蓬萊児童センター(蓬萊町4丁目14-1) ☎549-8764
- 清水児童センター(南沢又字上河原21-1) ☎559-1429
- 東浜児童センター(東浜町11-45) ☎531-5601
- 野田児童センター(笹木野字館1-3) ☎556-1332
- 渡利児童センター(渡利字番匠町43) ☎522-2564

*児童センターは、健全な遊びによる心身の健康増進を目的とした18歳未満の全ての子どものための施設です。

後見預かり事業登録の説明
※託児有り(要事前予約)。

問／こども政策課
☎525-3767

問／こども政策課
☎525-3767

問／こども政策課
☎525-3767

問／こども政策課
☎525-3767

時3月2日(土)午前10時30分～正午
場保健福祉センター
☎526-0612

●平成31年度小学校に入学されるお子さんの保護者の方へ
麻しん・風しん混合(2期)は、平成31年3月31日までです。早めに受けましょう。期間が過ぎると自己負担になります。就学前に受ける四種混合、不活化ポリオ、日本脳炎が済んでいない方は忘れずに受けましょう。

問／健康推進課
☎572-3152

健康

●平成31年度中学校に入学されるお子さんの保護者の方へ
麻しん・風しん混合(2期)は、平成31年3月31日までです。早めに受けましょう。期間が過ぎると自己負担になります。就学前に受ける四種混合、不活化ポリオ、日本脳炎が済んでいない方は忘れずに受けましょう。

問／こども政策課
☎535-1137

問／こども政策課
☎535-1137

温計・筆記用具・汗ふきタオル・オムツ・着替え・飲み物
申2月12日(火)から電話か、こども政策課に備え付けの申込書に必要事項を記入の上、窓口で

乳幼児健康診査

無料



問こども政策課 ☎525-7671

●4カ月・1歳6カ月児 場保健福祉センター
受付／[4カ月]13:00～13:30 [1歳6カ月]13:00～13:20

	2月	主な対象児 (生年月日)	3月	主な対象児 (生年月日)
4 カ 月	8日(金)	平成30年 9/24～10/2	8日(金)	平成30年 10/22～11/1
	19日(火)	10/3～10/10	14日(木)	11/2～11/9
	28日(木)	10/11～10/21	26日(火)	11/10～11/20
1 歳 6 カ 月	4日(月)	平成29年 7/22～7/26	5日(火)	平成29年 8/20～8/23
	7日(木)	7/27～7/31	7日(木)	8/24～8/28
	12日(火)	8/1～8/5	11日(月)	8/29～9/2
	14日(木)	8/6～8/10	15日(金)	9/3～9/6
	21日(木)	8/11～8/14	19日(火)	9/7～9/11
	26日(火)	8/15～8/19	25日(月)	9/12～9/15

- 持① 母子健康手帳
- ② 記入した診査票
- ③ おむつ2～3組
- ④ バスタオル
- ⑤ 歯ブラシ

(1歳6カ月児のみ)
◎4カ月児健康診査を医療機関などで受診した方はご連絡ください。

●10カ月児
個別健診で実施しています。医療機関に予約の上、受診してください。

●3歳6カ月児
集団健診で実施しています。3歳5カ月ごろ個別に通知します。

こんにちは赤ちゃん訪問のお知らせ

無料

☎生後おおむね2～4カ月までの赤ちゃんがいる全ての家庭を、市が委嘱した「こんにちは赤ちゃん応援隊」などが訪問します。お母さんと赤ちゃんにお会いして、お住まいの地域の子育て広場などの情報をお届けします。

☎健康推進課 ☎525-7674

子育て相談センター・えがお

無料

☎妊娠・出産・育児などの相談に、保健師・助産師・保育士などが対応します。

時月～金曜日(祝日・12月29日～1月3日を除く)

午前8時30分～午後5時15分

場問子育て相談センター・えがお(こども政策課内) ☎525-7671

東日本大震災で被災され、福島市に避難している乳幼児は、福島市が実施する乳幼児健診を受けることができます。事前にお申し込みください。

☎こども政策課 ☎525-7671

合2期（ジフテリア、破傷風）
予防接種を受けましょう。

日本脳炎の接種が4回終了して
いない方は、残りの回数をか
かりつけ医と確認して計画的に
受けましょう。

持母子健康手帳、予診票

※予診票をお持ちでない方は登
録医療機関に備え付けています
ので、予約時に申し出て下さい。

**冬に流行する感染症に
気を付けましょう**

問／健康推進課

572-3152

①冬はインフルエンザや感染性
胃腸炎などの感染症が流行しま
す。日常生活での予防をしっか
り行い、感染を防ぎましょう。

●インフルエンザの予防方法

- ①咳、くしゃみが出るときはマ
スクをかけるようにしましょう。
- ②外出後は流水、石鹸で手洗
いをしましょう。
- ③休養・栄養・
水分補給をしましょう。
- ④適度
な室内加湿、換気をしましょう。
- ⑤ワクチン接種は、かかりつけ
医と相談しましょう。
- ⑥必要な
とき以外は、人混みへの外出を
控えましょう。

●感染性胃腸炎の予防方法

- ①食事前やトイレの後、おむつ
交換の後には、流水、石鹸で手
を洗いましょう。
- ②加熱が必要
な食品は、中心部までしっかり
加熱して食べましょう。
- ③消毒
には次亜塩素酸ナトリウムが効
果的です。方法・濃度を守って

使用しましょう。

**平成30年度特定不妊治療費
助成事業・一般不妊治療費
助成事業の申請はお早めに**

問／こども政策課

525-7671

①平成30年4月から、特定不妊
治療費（体外受精・顕微授精の
費用）助成事業と一般不妊治療
費（人工授精の費用）の助成事
業を実施しています。平成30年
4月1日～平成31年3月31日に
治療が終了する分の申請は、平
成31年3月末までです。治療終
了見込みが締め切り間際で申請
が遅れる場合は、こども政策課
にご相談ください。3月は窓口
が混み合いますので、早めの申
請をお勧めします。なお、詳し
くは市ホームページをご覧いた
だくかお問い合わせください。

**市民検診（がん検診などの
精密検査を受けましょう！）**

問／健康推進課

525-7680

①市民検診（がん検診など）の
結果、要精密検査と判断された
方は早めに精密検査を受けま
しょう。がん検診の目的は早期
発見・早期治療です。自己診断
せずに必ず受診してください。
肝炎ウイルス検診・骨粗しょう
症検診も精密検査を必ず受けま
しょう。

健康保険証を
お忘れなく!!

緊急休日診療当番医表 Roster List of Weekend and Holiday Emergency Doctors 診療時間／午前9時～午後5時

月日	内 科	Physicians	小児科 Pediatricians	外科・整形外科 Surgeons/Orthopedic Surgeons
2月3日 第1日曜日	いひふ・大腸いがり弘之由美子クリニック 笹木野 558-2323	さくら内科循環器科医院 上名倉 593-0611	都小児科医院 東中央 535-2660	村島医院 飯坂町 542-2131
2月10日 第2日曜日	三河台内科 野田町 534-7832	みやざき内科循環器科クリニック 八木田 544-2622	すやま小児科 御山町 534-3018	きたむら整形外科クリニック 泉 557-8811
2月11日 建国記念の日	八子医院 桜木町 534-4850	たに内科・糖尿病内科クリニック 天神町 572-5736	岡こどもクリニック 南沢又 557-9920	八子医院 桜木町 534-4850
2月17日 第3日曜日	阿部循環器科・内科クリニック 南矢野目 573-9939	天神橋クリニック 渡利 528-1155	竹内こどもクリニック 北中央 533-4150	手塚クリニック 御山 535-0550
2月24日 第4日曜日	大平内科クリニック 森合 534-6336	ひろやまメンタルクリニック 三河南町 529-7731	小関小児科医院 万世町 522-2908	石井クリニック 上町 522-4987
3月3日 第1日曜日	せのうえ健康クリニック 瀬上町 554-5757	文化通やぎうちクリニック 新町 522-7733	おひさま子供クリニック 大森 544-1581	泌尿器科・皮膚科・内科 北町丹治医院 北町 522-5911
月日	産婦人科 Obstetricians and Gynecologists	眼科 Eye Specialists	耳鼻咽喉科 Ear,Nose and Throat Specialists	皮膚科 Dermatologists
2月3日 第1日曜日	やざわみほレディースクリニック 森合 573-5881	さとう眼科 大森 544-6833	まるべりー耳鼻科 太平寺 529-6550	いひふ・大腸いがり弘之由美子クリニック 笹木野 558-2323
2月10日 第2日曜日	菅野産婦人科医院 蓬萊町 548-2525	桜水さかい眼科 笹谷 558-7555	イノモト医院耳鼻咽喉科 瀬上町 553-3185	
2月17日 第3日曜日	新妻産婦人科 陣場町 533-1103	丸子眼科医院 仲間町 522-4731	済生会福島総合病院 大森 544-5171	福島赤十字病院 八島町 534-6101
2月24日 第4日曜日	大川レディースクリニック 鳥谷野 545-8883	竹田眼科クリニック 黒岩 545-8880	ただき耳鼻咽喉科クリニック 南矢野目 555-1133	
3月3日 第1日曜日	二瓶産婦人科医院 瀬上町 554-2323	山内眼科 渡利 528-0588	村上耳鼻咽喉科医院 松木町 534-3387	斎藤皮膚科クリニック 八木田 544-6866

※当番医が変更になる場合もありますのでご注意ください。
市医師会のホームページ URL <http://f-shikai.jp/>



当番医療機関以外にも診療する医療機関が
あります。ぜひ、ご利用ください。



福島県内の病院・診療所・歯科診療所・薬局を調べるときは、**ふくしま医療情報ネット**が便利です。
URL <http://www.ftmis.pref.fukushima.lg.jp/ap/qq/men/pwtpmenult01.aspx>



2 ふくしま

月 ももりんカレンダー

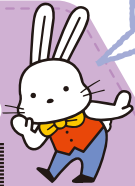

今月のイベントやお知らせをカレンダーにまとめました。
問い合わせ先や詳しいことは、本編のページで確認してね!

● カレンダー内の記号について

⑩などは掲載ページ

- ☆ おもちゃ広場休館日
- ★ さんぽパーク休館日
- ☎ 市民相談
- 📖 本の読み聞かせ
- 🏥 乳幼児健康診査

※市政・一般、消費生活、夫婦間の問題など、育児不安・児童虐待などに関する相談はP17を、子育ての悩みなどに関する相談はP18をご覧ください。

東北絆まつり2019福島 開催日決定!

東北6県の熱気あふれる祭りを一度に楽しめる「東北絆まつり2019福島」を開催します。踊りや曲調を一新したわらじまつりを初披露します。

■とき／6月1日(土)・2日(日)
■問／観光コンベンション推進室
☎572-5718



▲東北絆まつり2018盛岡の様子

1 金
☎ 法律⑦
森の宝もの探し(～28日)⑩

2 土
📖⑩／1月号⑩
スターリーアワー／1月号⑩
福島市就職ガイダンス／1月号⑩
すまいるあつぷ福島☆運動あそび／1月号⑩

3 日 ☆ ⑩ 📖／1月号⑩ 丸ごと縄文Day／1月号⑨ 救命講習／1月号⑩ 生涯学習ボランティア養成講座／1月号⑩	4 月 🏠 1歳6カ月⑩	5 火 福島県立大笹生支援学校 児童・生徒作品展(～11日)／1月号⑩	6 水 ☎ 登記・土地家屋調査⑦ ☎ 年金・労働⑦	7 木 ☎ 行政⑦ 📖⑩ 🏠 1歳6カ月⑩ 介護のつどい／1月号⑩	8 金 ☎ 法律⑦ 🏠 4カ月⑩ 和紙人形展(～17日)⑩	9 土 📖⑩ ふくしまレブなめぐりスタンプラリー(～3月10日)⑦ 第2回空き家の無料相談会⑩ はじめてのプラネタリウム⑩
10 日 ☆ ⑩ 📖⑩ ファミリー映画会⑩ 自然ウォッチング～冬鳥を探そう～⑩ 救命講習⑩ 信夫三山眺まり(～11日)(下段) 生涯学習ボランティア養成講座／1月号⑩	11 月 📖⑩ 建国記念の日 ☆ ⑩ ものづくり教室～ヒノキでひな人形をつくろう～⑩ 祝日のごみ収集⑩	12 火 🏠 1歳6カ月⑩ 「書家の風」半澤紫雪書道展(～17日)⑩ 個別栄養相談／1月号⑩	13 水 ☎ 年金・労働⑦ 総会資料・報告書作成講座／1月号⑩	14 木 🏠 1歳6カ月⑩ ☎ 行政⑦ 認知症サポーター養成講座(～15日)⑩	15 金 ☎ 法律⑦ 平成30年度福島市防災講演会⑩ 特別番組「星空とともに」⑩ ファミリーサポート事業説明会⑩	16 土 📖⑩ 若手演奏家応援プロジェクト 書と花音⑩ こむこむ天文教室⑩ ロケットストーブを作ろう!⑩ 教育実践福島ラウンドテーブル⑩
17 日 ☆ ⑩ ☎ 多重債務・消費生活法律相談⑦ 生涯学習講演会⑩ 竹籠作り⑩ 第100回市民定例「茶会」⑩ 御倉部の豆まき⑩ お客様感謝デー⑩ 小型家電回収⑩ 救命講習⑩ 生涯学習ボランティア養成講座／1月号⑩	18 月	19 火 ★ ⑩ 🏠 4カ月⑩	20 水 ☎ 登記・土地家屋調査⑦ ☎ 年金・労働⑦ マリッジサポーター事前説明会⑩	21 木 ★ ⑩ ☎ 行政⑦ 📖⑩ 🏠 1歳6カ月⑩ 西高展(～25日)⑩	22 金 ☎ 法律⑦	23 土 📖⑩ 旧堀切邸つるし雜まつり(～3月3日)⑩
24 日 ☆ ⑩ 元氣発信!ミュージックフェス in A・O・Z⑩ 羊毛フェルトで土偶作り⑩ 粘土で作る縄文風ひな人形作り⑩ 「信夫山から見る星空」スペシャルライブおひなさま⑩ おひなさま⑩ おひなさま⑩ 冬のこむこまつり⑩ 雛の壁掛け作り⑩ 救命講習⑩	25 月 オリジナルしおり作り⑩ マリッジサポーター事前説明会⑩	26 火 🏠 1歳6カ月⑩ エコクラフトひな作り⑩ 事業承継・引継ぎセミナー⑩	27 水 ☎ 年金・労働⑦ ロビーコンサート⑩ 写真教室作品展(～3月2日)⑩	28 木 🏠 4カ月⑩ ☎ 行政⑦ 「オセロで遊んでみよう」 春の歌をみんなで歌いましょう!⑩ 平成30年度後期高齢者医療保険料最終納期限⑩ 固定資産税・都市計画税4期、国民健康保険税8期納期限⑩	<p>▲大勢の参加者が走る眺まり福男福女競争</p>	

信夫三山眺まり(2月10・11日)

大わらじ奉納
長さ12m、重さ2tの日本一の大わらじを担いで市内を練り歩き、信夫山の羽黒神社に奉納します。奉納順路の一部区間で地元小学生も長さ2.5mの子どもわらじを担ぎ、眺まりに参加します。大わらじと担ぎ手の威勢の良い掛け声で盛り上がる福島の伝統行事に、足を運んではいかがでしょうか。

表紙写真の説明

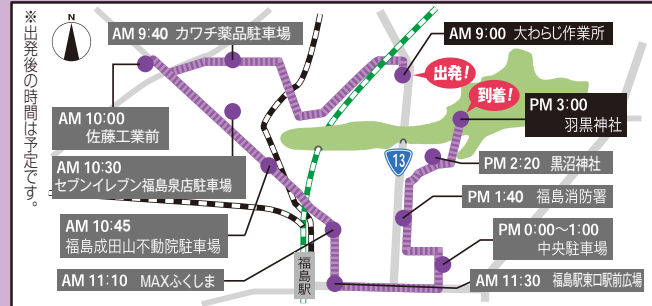

【大わらじ奉納・子どもわらじパレード】

■とき／2月10日(日)
午前9時：御山大わらじ作業所出発
午前11時20分頃：御山太々神楽 舞の奉納
(福島駅東口駅前広場)
午後3時頃：羽黒神社到着

■問／信夫三山奉納会(商業労政課内)
☎525-3720

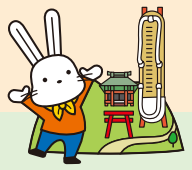

【眺まり福男福女競争】

■とき／2月10日(日)
午前11時30分：開会式(信夫山噴水公園)
正午：スタート

※申し込みは締め切りました。
■問／福島青年会議所まつり
伝承会員拡大委員会
☎521-1635

