

令和5年度

福島市の福祉事業

福島市健康福祉部・こども未来部
(福島市福祉事務所)

はじめに

この「福島市の福祉事業」は、本市が進めている様々な保健福祉施策をご理解いただくため、毎年取りまとめているものです。各方面の方々にご活用いただければ幸いです。

本市では、地域で共に支え合い、誰もが安心できる生活が送れるような地域社会の実現を目指し、市の保健福祉部門の基本計画である「地域福祉計画 2021」を策定いたしました。

生活困窮者福祉では、生活保護制度とともに、生活保護に至る前の第2のセーフティネットとして、多様化複雑化する生活に困窮される方に対し、経済、社会・日常生活の自立に向けた包括的継続的な生活相談・支援を実施してまいります。

障がい者福祉では、障がいのある人の人格と個性が尊重され、社会の一員として生活できる共生社会の実現に向けて、障がいや障がいのある人への理解と認識を深め、障がいのある人が地域で安心して暮らすための生活支援や地域社会における自立と社会参加の支援に取り組んでまいります。

高齢者福祉・介護保険関連では、令和3年3月に「福島市高齢者福祉計画・福島市介護保険事業計画2021」を策定し、支援や介護が必要になっても可能な限り、住み慣れた「福島市」で暮らしていただくための仕組みづくりや介護サービス基盤の整備など、様々な施策の充実に取り組んでまいります。

災害時における要支援者の支援につきましては、関係団体との連携による避難支援体制の充実を図るとともに、「個別避難支援プラン」の活用を進めてまいります。

子ども・子育て支援では、待機児童ゼロを継続するとともに、妊娠期から子育て期を通じて子どもと子育て世帯への切れ目のない支援を実施し、安心して子育てできる環境を整備してまいります。また、令和3年6月に施行しました「福島市子どものえがお条例」に基づき地域全体で子どもたちを大切に、子どもの育ちと子育てを応援していくという気運を一層高め、子どもたちの笑顔あふれる福島市を目指してまいります。

今後とも、本市の福祉行政にご理解とご協力を賜りますようお願いいたします。

令和5年8月

福島市健康福祉部長(福祉事務所長) 村田 泰一
福島市子ども未来部長(福祉事務所長) 齋藤 誠一

目 次

福島市の人口、略図、位置等	1
健康福祉部・こども未来部の機構と職員配置状況	2
令和5年度福祉事業予算	3
I 社会福祉	
1 福島市社会福祉審議会	4
2 福島市社会福祉基金	5
3 民生委員・児童委員の活動	6
4 地域福祉計画2021	8
5 社会福祉施設整備補助事業	8
6 社会福祉施設等整備資金利子補給事業	9
7 戦没者追悼	9
8 日赤社員増強運動	9
9 医療費助成等	10
10 包括的支援体制整備事業	12
11 社会福祉法人指導監督等事業	13
12 社会福祉施設及び福祉サービス事業者等指導監督業務	14
II 生活困窮者福祉	
1 概況	17
2 生活困窮者自立相談支援事業	18
3 生活困窮者住居確保給付金	18
4 生活困窮者子どもの学習支援事業	19
5 生活困窮者就労訓練事業の認定	19
6 生活保護の実施状況	20
7 中国残留邦人等生活支援	21
8 法外援護	21
III 障がい者福祉	
1 概況	22
2 障がい者自立支援・障害児通所支援事業	23
3 地域生活支援事業	27
4 障がい者援護事業	28
IV 高齢者福祉	
1 概況	30

2	福島市長寿社会福祉基金	32
3	介護予防事業	32
4	福島市認知症施策	33
5	生活支援推進事業(地域支え合い推進員と地域協議会)	34
6	地域包括支援センター運営事業	34
7	在宅福祉サービス	34
8	生きがい対策	37
9	老人福祉センター	39
10	養護老人ホーム	40
11	権利擁護について	40
12	高齢者虐待防止	41
13	福島市シルバー人材センター	42
V 介護保険		
1	概況	44
2	介護保険事業計画	44
3	福島市介護保険運営協議会	44
4	被保険者の状況	45
5	介護保険料	45
6	介護認定の状況	46
7	介護サービス提供の状況	47
8	利用者負担対策・相談事業等	48
VI 子ども・子育て支援		
1	子育て支援	50
2	保育事業	57
3	要保護児童対策等	63
4	ひとり親家庭事業	65
5	子ども家庭総合支援拠点事業	65
6	女性相談事業	66
7	児童手当等	66
8	こどもの発達支援	67
VII 市内所在福祉施設一覧表		
◇	児童福祉施設	69
◇	指定事業所等(障害福祉サービス)	74
◇	老人福祉施設	91
◇	その他の福祉施設	92
◇	指定事業所等(介護保険サービス)	93

福島市の人口、略図、位置等

≪福島市の人口等≫

(各年10月1日現在)

年	区分	世帯数	人口(人)		
			総数	男	女
H 30		124,287	288,992	141,869	147,123
R 1		124,736	286,742	140,710	146,032
R 2		121,919	282,693	138,190	144,503
R 3		122,350	280,625	137,003	143,622
R 4		122,906	278,112	135,797	142,315

※福島市の推計人口(令和2年度国勢調査に基づく)

≪福島市の略図≫

-  明治40年市制施行
-  昭和22年11月合併
-  昭和29年3月合併
-  昭和30年3月合併
-  昭和30年7月合併
-  昭和31年9月合併
-  昭和32年7月合併
-  昭和39年1月合併
-  昭和41年6月合併
-  昭和43年10月合併
-  平成20年7月合併

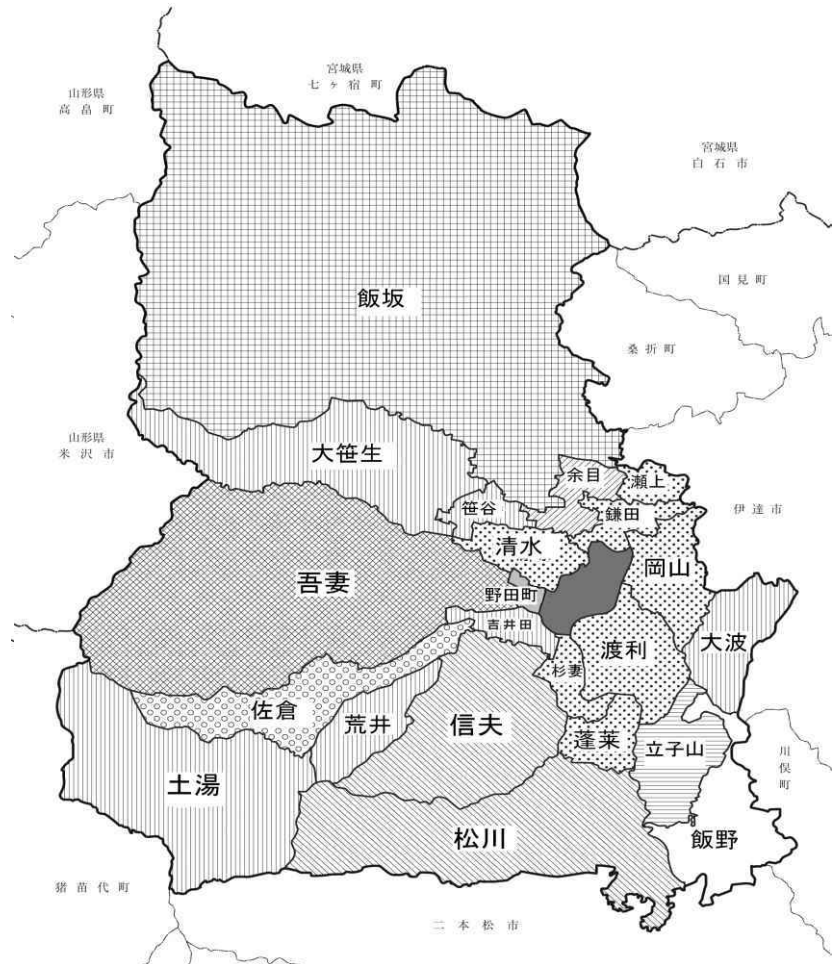

◎ 福島市役所の位置

福島市五老内町3-1
東経 140°28'29"
海拔 65.68m

TEL 024-535-1111
北緯 37°45'39"

◎ 面積 767.72 km²

健康福祉部・こども未来部の機構と職員配置状況

健康福祉部 計 355(83) こども未来部 計 511(294)
 【福祉事務所 計588(300)】

()は会計年度任用職員(再掲)
 []は福祉事務所 令和5年4月現在

※合計数のうち、兼務については元の所属でカウント。

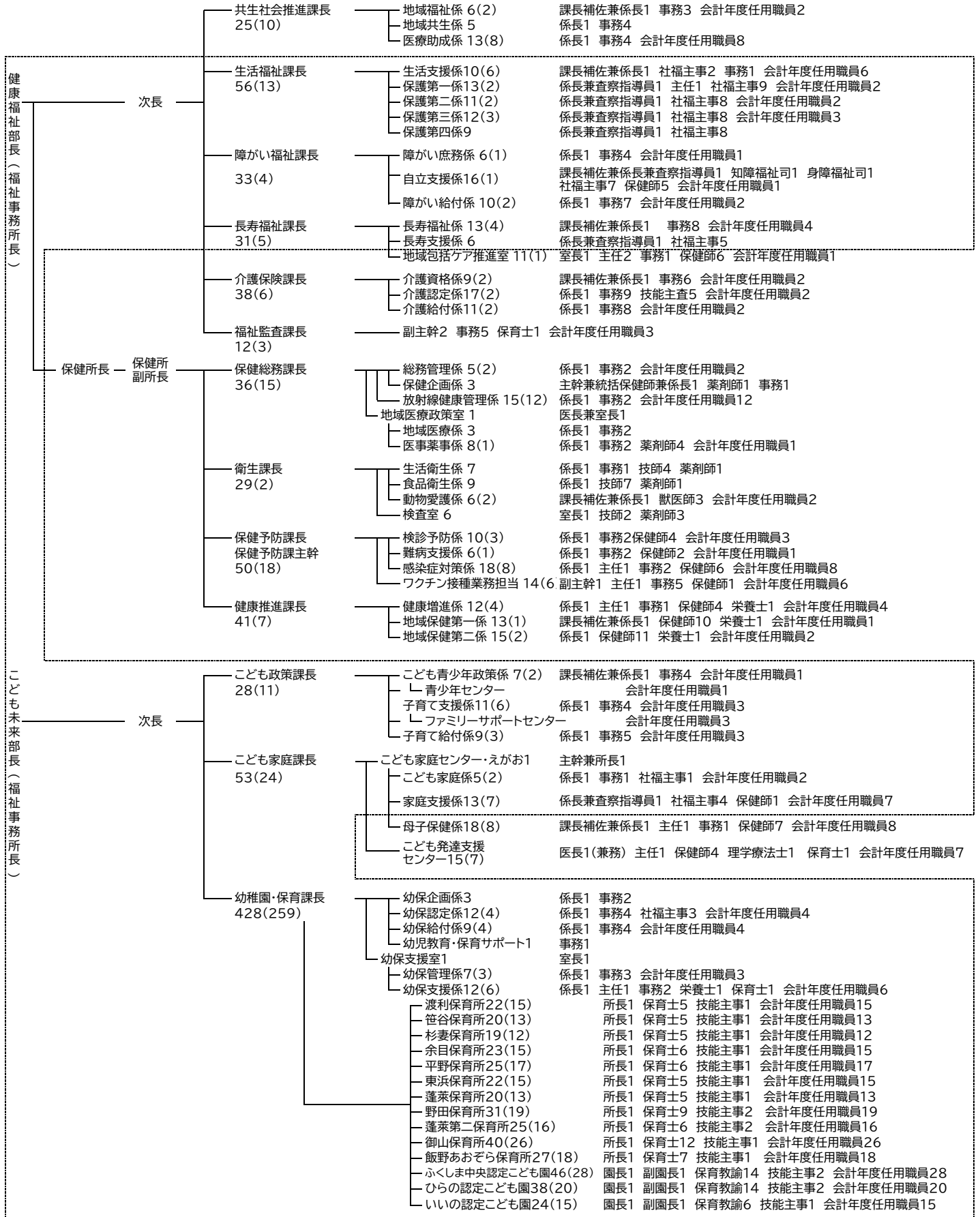

令和5年度福祉事業予算

一般会計予算 114,700,000千円

福祉事業予算※ 35,222,361千円

※保健分野予算は除く(保健分野は「保健の概要」に記載)

※教育分野予算は除く(教育分野は「福島市の教育」に記載)

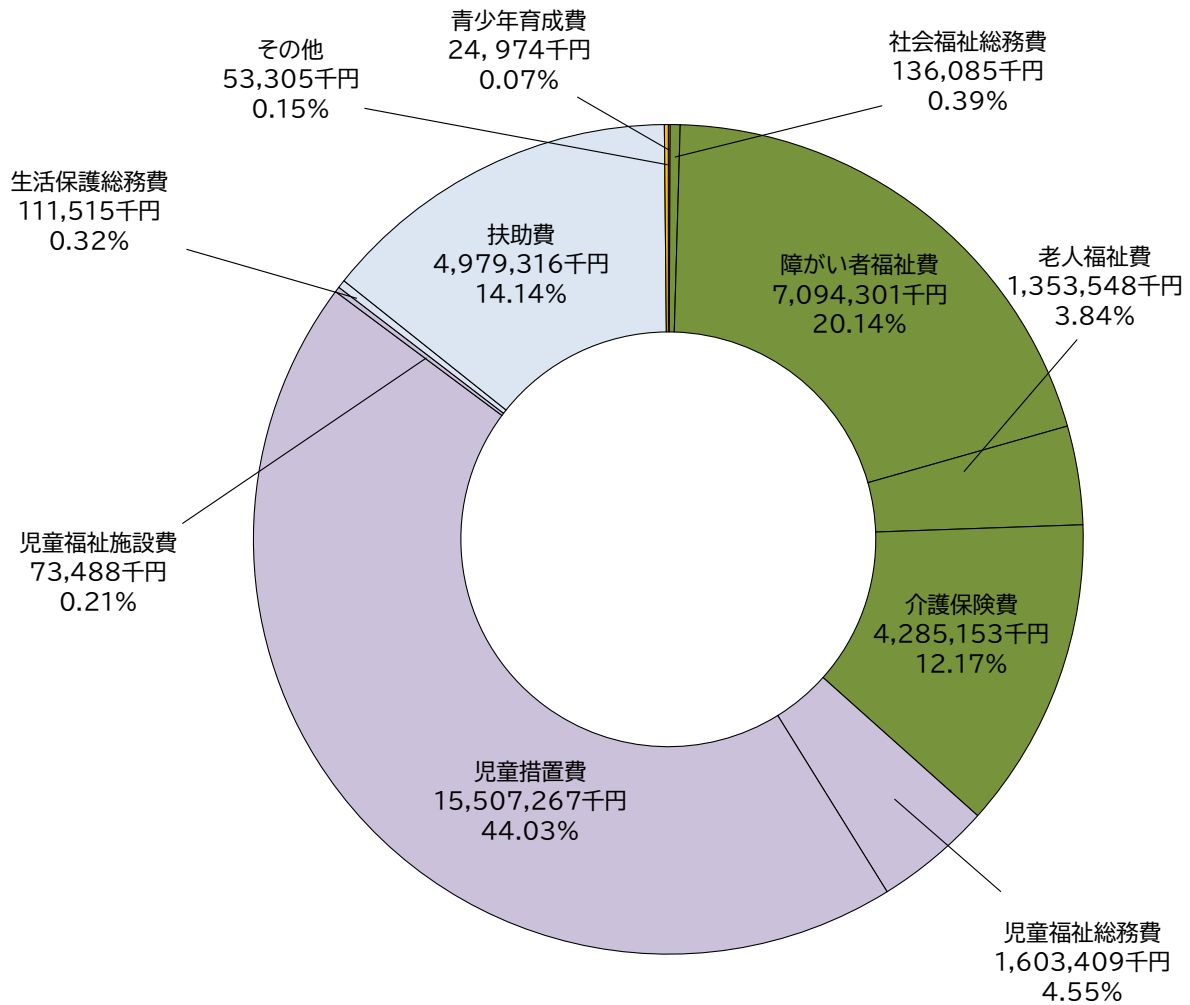

年次別推移

(単位 千円)

区分	年度	R1	R2	R3	R4	R5
一般会計		123,450,000	117,000,000	112,300,000	115,900,000	114,700,000
福祉事務所等 (H29~:福祉事業)		27,447,534	27,932,696	29,828,316	30,752,638	35,222,361
比率(%)		22.2	23.9	26.6	26.5	30.7
増減率(%)		-1.1	1.8	6.8	3.1	14.5

I 社会福祉

(共生社会推進課)

1 福島市社会福祉審議会

社会福祉に関する事項を調査・審議することを目的として社会福祉事業従事者や学識経験者などから委員を任命し、「福島市社会福祉審議会」を設置しております。

社会福祉審議会の中に5つの分科会を設置することで子どもから高齢者まで切れ目のない福祉施策の推進を目指していきます。

○設置年月日 平成30年4月1日

○委員の任期 3年(令和3年4月1日～令和6年3月31日)

○所管分科会 民生委員審査専門分科会、障がい者福祉専門分科会、地域福祉専門分科会、高齢者福祉専門分科会、児童福祉専門分科会

○社会福祉審議会委員(58名)

(令和5年4月24日現在 敬称略)

区分	氏名	推薦(所属)団体	区分	氏名	推薦(所属)団体
委員長	遠藤 寿海	福島学院大学	委員	穴戸 博子	社会福祉法人福島県社会福祉協議会
副委員長	片寄 一	国立大学法人福島大学	〃	菅井 謙一	連合福島 福島地区連合
委員	赤間 啓太	東邦銀行健康保険組合	〃	鈴木 三千代	福島県老人福祉施設協議会特養部会県北支部
〃	吾妻 雄二	社会福祉法人福島市社会福祉協議会	〃	高子 成美	福島市こども家庭課
〃	安部 正夫	福島市民生児童委員協議会	〃	高田 英子	福島市老人クラブ連合会
〃	安齋 さと子	福島市民生児童委員協議会	〃	高橋 一則	特定非営利活動法人福島・伊達精神障害福祉会
〃	五十嵐 芳恵	福島地区特別支援教育研究会	〃	高橋 世紀	一般社団法人福島歯科医師会
〃	一戸 里美	福島市小中学校PTA連合会	〃	武田 淑子	福島市ボランティア連絡協議会
〃	遠藤 聖子	福島公共職業安定所	〃	立花 由里子	福島商工会議所
〃	大内 美紀	かぜの子保育園	〃	田辺 稔	福島学院大学
〃	加藤 圭子	福島県北地区障がい福祉連絡協議会	〃	田村 啓子	子育て応援団
〃	菅野 典子	福島市視覚障がい者福祉会	〃	七島 英子	福島市民生児童委員協議会
〃	菅野 結城	福島県県北保健福祉事務所	〃	西山 秀幸	福島市聴覚障害者協会
〃	菊田 由香	カーナキッズスクール	〃	野地 妙子	一般社団法人福島県助産師会
〃	木曾 明美	福島市手をつなぐ親の会	〃	橋本 佳子	福島市健康づくり推進協議会
〃	栗花 澄子	学校法人福島文化学園	〃	長谷川 美香	桜の聖母短期大学
〃	黒澤 雄二	福島地区国公立幼稚園・こども園会	〃	畠 一真	社会福祉法人陽光会
〃	桑原 由希	福島市地域包括支援センター連絡協議会	〃	原野 明子	国立大学法人 福島大学
〃	神戸 信行	社会福祉法人青葉学園	〃	舟山 信悟	福島県北地区障がい福祉連絡協議会
〃	小賀坂 清子	福島市私立認可保育施設連合会	〃	古川 彰彦	福島県北地区障がい福祉連絡協議会
〃	小暮 ヨネ	ふくしま市女性団体連絡協議会	〃	細谷 實	一般社団法人福島市私立幼稚園協会
〃	古関 久美子	福島市民生児童委員協議会主任児童委員連絡会	〃	本多 和子	福島市民生児童委員協議会
〃	後藤 あや	公立大学法人福島県医科大学	〃	孫田 陵馬	福島市私立認可保育施設保護者会
〃	紺野 喜代志	社会福祉法人 福島市社会福祉協議会	〃	柳沼 靖子	公益社団法人福島県看護協会
〃	佐藤 久美子	福島県弁護士会福島支部	〃	山田 和江	福島市学童クラブ連絡協議会
〃	佐藤 雅一	福島市私立幼稚園保護者連合会	〃	横田 崇	一般社団法人福島市医師会
〃	佐藤 守	福島市町内会連合会	〃	横山 卓也	社会福祉法人福島市社会福祉協議会
〃	佐藤 由美子	公益社団法人認知症の人と家族の会福島県支部福島地区会	〃	渡辺 栄美	福島県保育協議会県北支部
〃	佐藤 礼子	福島市手をつなぐ親の会	〃	渡邊 多佳子	一般社団法人福島市医師会

2 福島市社会福祉基金

市民参加の育てる社会福祉を目的として昭和47年に社会福祉基金を設置しました。市の積立金や市民の善意の寄附金をもとに、恵まれない人々に愛の手をさしのべようとする制度です。昭和49年度から積立金の運用を開始しています。運用の事業については、社会福祉基金運営委員会で決定します。

○ 基金の状況 (単位 円)

令和4年度					
当初	収入			支出	基金累計
	寄付金	利子	合計	基金運用繰出額	
423,746,159	2,499,594	29,700	2,529,294	1,155,427	425,120,026

○ 運用状況 (令和4年度)

項目	件数	給付額(円)
産業災害遺児激励金	0	0
福祉団体等事業補助金	5	429,555
児童利用施設等事業補助金	14	623,232
高齢者福祉施設授産製品寄贈事業	3	102,640
合計	22	1,155,427

○ 社会福祉基金運営委員会名簿

委員 8人

任期:令和4年7月1日~令和6年6月30日 (敬称略、順不同)

区分	役職	氏名
委員長	福島市社会福祉協議会会長	紺野 喜代志
副委員長	福島市学童クラブ連絡協議会会長	山田 和江
委員	福島青年会議所理事長	菅野 太喜
〃	福島市民生委員会連絡会信夫方部会長	赤間 幸子
〃	福島市町内会連合会副会長	渡部 永夫
〃	社会福祉法人けやきの村理事長	舟山 信悟
〃	福島市婦人団体連絡協議会会長	村島 勤子
〃	福島市老人クラブ連合会副会長	関 弘

(令和5年7月1日時点)

3 民生委員・児童委員の活動

民生委員・児童委員は厚生労働大臣の委嘱を受けて地域住民の福祉増進のため、相談、支援、調査等の活動や地域住民と関係機関を繋ぐ活動を行っています。また、児童福祉を専門に担当する主任児童委員がいます。任期は3年(令和4年12月1日～令和7年11月30日)です。

本市における委員の定数は594名であり、方部ごとに26の協議会を組織しています。

(1) 方部別民生児童委員協議会の状況

(令和4年12月1日現在)

民生児童委員協議会	委員定数※	地 域
第 一	13(2)	大町・中町・置賜町・栄町・早稲町・上町・杉妻町・本町・北町・舟場町・荒町・五月町
第 二	20(2)	新町・宮町・仲間町・新浜町・松木町・浜田町・五老内町・北五老内町・豊田町・上浜町・花園町・腰浜町・桜木町の一部・霞町の一部
第 三	22(2)	東浜町・堀河町・八島町・松浪町・入江町・旭町・山下町・春日町・五十辺・霞町(第二方部所属区域を除く)・松山町・桜木町(第二方部所属区域を除く)信夫山の一部(狩野、清水山、所窪、山居上、鶴頭森、小金山)、本内字南下釜
第 四	17(2)	御山町・森合町・曾根田町・天神町・宮下町・万世町・陣場町・信夫山(第三方部所属区域を除く)
第 五	9(2)	清明町・御倉町・柳町・矢剣町・南町
第 六	26(2)	太田町・三河南町・三河北町・須川町・野田町(清水方部所属区域を除く)・東中央一丁目・南中央一丁目の一部・南中央四丁目の一部・下野寺の一部(五本松、長泥、長泥前)、公事田、下谷地
渡 利	30(2)	渡利・小倉寺・南向台
杉 妻	23(2)	郷野目・鳥谷野・太平寺・黒岩・伏拝
蓬 菜	22(2)	蓬菜町・田沢・清水町
清 水	61(3)	森合・泉・御山・南沢又・北沢又・野田町の一部(谷地・上谷地・高野・上高野)
東 部	21(2)	岡部・山口・岡島・本内の一部(新畑、北中河原、中河原、南河原、南慶二、大柳、東大柳、東慶二、慶二)・鎌田の一部(熊ノ下、堤下、寅生、沖、新川、大隈、西川原、下畑、新割、北河原、沼、月ノ輪、月ノ輪山、北山、仲森山、天神平山、天神平、古川、庚塚、船前、阿良久、沼添、沼前、早津小屋、大畑、熊野、愛宕前)
鎌 田	19(2)	本内(第三・東部方部所属区域を除く)・丸子・鎌田(東部方部所属区域を除く)
瀬 上	14(2)	瀬上町
余 目	23(2)	宮代・下飯坂・沖高・北矢野目・南矢野目
笹 谷	21(2)	笹谷
大 笹 生	9(2)	大笹生(飯坂方部所属区域を除く)
吉 井 田	19(2)	方木田・吉倉・八木田・仁井田
西	17(2)	佐倉下・上名倉・佐原・荒井、荒井北一丁目、二丁目、三丁目、さくら一丁目、二丁目、三丁目
土 湯	5(2)	土湯温泉町
大 波	6(2)	大波
立 子 山	8(2)	立子山
飯 坂	59(3)	飯坂町・湯野・中野・平野・東湯野・茂庭・大笹生の一部(中沢・中沢西・中道・釜平)
松 川	30(2)	松川町・関谷・浅川・金沢・水原・沼袋・下川崎・光ヶ丘・金谷川
信 夫	41(2)	永井川・大森・成川・下鳥渡・上鳥渡・山田・小田・平石
吾 妻	41(2)	八島田・笹木野・上野寺・下野寺(第六方部所属区域を除く)・町庭坂・在庭坂・二子塚・桜本・李平・庄野・土船・第六方部所属区域を除いた東中央・西中央・南中央・北中央
飯 野	18(2)	飯野町・飯野町青木・飯野町大久保・飯野町明治
計	594(54)	

※()はうち主任児童委員数

(2) 民生委員・児童委員の活動状況

令和4年度分報告書より(方部民生児童委員協議会)

(単位 件)

区分	項目	合計	うち主任 児童委員分	
相談・支援 件数	内			
	在宅福祉社(1)	731	6	
	介護保険(2)	536	60	
	健康・保健医療(3)	3,308	30	
	子育て・母子保健(4)	345	198	
	子どもの地域生活(5)	627	124	
	子どもの教育・学校生活(6)	623	315	
	生活費(7)	345	26	
	年金・保険(8)	112	3	
	仕事(9)	66	0	
	家族関係(10)	353	15	
	住居(11)	346	1	
	生活環境(12)	630	10	
	日常的な支援(13)	3,933	172	
	その他(14)	4,209	53	
	合計(15)	16,164	1,013	
	分野別			
	高齢者に関すること(16)	11,143	198	
	障がい者に関すること(17)	538	20	
	子どもに関すること(18)	1,648	729	
その他(19)	2,835	66		
合計(20)	16,164	1,013		
その他の 活動件数	調査・実態把握(1)	7,566	296	
	行事・事業・会議への参加・協力(2)	8,598	831	
	地域福祉活動・自主活動(3)	16,613	2,020	
	民児協運営・研修(4)	11,098	919	
	証明事務(5)	441	52	
	要保護児童発見の通告・仲介(6)	91	4	
訪問 回数	訪問・連絡活動(7)	76,278	473	
	その他(8)	31,993	524	
連絡調整 回数	委員相互(9)	21,607	3,531	
	その他の関係機関(10)	15,156	2,045	
	活動日数(11)	62,942	4,859	

(3) 民生委員・児童委員経験年数調(令和4年12月1日一斉改選時、定員594名うち欠員16名)

(単位 人)

区分	新任	再任								計
		3年未満	3年以上 6年未満	6年以上 10年未満	10年以上 15年未満	15年以上 20年未満	20年以上 25年未満	25年以上 30年未満	30年以上	
男	75	10	48	57	24	13	3	1	0	231
女	85	16	72	91	20	36	19	6	2	347
計	160	26	120	148	44	49	22	7	2	578

4 地域福祉計画2021

「地域福祉計画2016」に続き、地域で共に支え合い、誰もが安心できる生活が送れるような地域社会を市民と協働で実現するため、「地域福祉計画」を策定しました。平成30年度より設置された福島市社会福祉審議会の「地域福祉専門分科会」において福祉関係者、学識経験者などからなる委員より助言をいただき、地域福祉計画の進捗管理を行っています。

○ 地域福祉専門分科会委員名簿

(敬称略)

団体名等	氏名
福島学院大学教授	遠藤 寿海
福島市手をつなぐ親の会会長	木曾 明美
社会福祉法人福島市社会福祉協議会事務局長兼総務課長	横山 卓也
福島市町内会連合会副会長	佐藤 守
福島市民生児童委員協議会会長	安部 正夫
福島市民生児童委員協議会主任児童委員連絡会会長	古関 久美子
福島県保育協議会県北支部施設長副部長	渡辺 栄美
福島市ボランティア連絡協議会理事	武田 淑子
福島市地域包括支援センター連絡協議会委員	桑原 由希
ふくしま市健康づくりプラン推進協議会理事	橋本 佳子

(令和5年4月24日時点)

○ 基本目標

- ① 地域における支えあいの促進
- ② 誰にでもやさしいまちづくりの推進
- ③ 包括的な相談体制とサービス提供体制の構築

○ 基本理念

～みんなでつくろう 共生社会の新ステージ ふくしま～

○ 計画予定期間 令和3年度～令和7年度

○ 策定年度 令和2年度

5 社会福祉施設整備補助事業

市の区域内において、国、県及び民間の補助制度を受けて、社会福祉施設等を整備する社会福祉法人等の法人に対し予算の範囲内で補助を行い、本市の社会福祉施設等の整備促進と負担の軽減を図り、市民の施設利用の利便向上に努めています。

○ 創設時期 平成7年3月(当初:昭和62年4月～)

○ 補助対象者

社会福祉法人、日赤、医療法人、消費生活協同組合、農業協同組合、民法第34条に基づく公益法人等

○ 補助金額

補助基準額の1/8～10/10

予算の範囲内で、単年度補助又は借入金元利償還金の債務負担等により行う。

○ 補助対象事業

交付要綱に定める児童福祉法、母子及び父子並びに寡婦福祉法、老人福祉法、障害者総合支援法等に規定する社会福祉施設並びに老人保健施設

○ 補助金交付状況(令和4年度)

・障がい者施設	1件	142,500,000円
・児童施設	-件	-円
・老人・介護施設	3件	301,795,000円

○ 年度別状況

区分(年度)	件数	金額(円)
H30	4	226,898,000
R1	7	65,599,000
R2	7	115,379,000
R3	7	488,834,000
R4	4	444,295,000

6 社会福祉施設等整備資金利子補給事業

社会福祉施設等を整備するための資金を借り入れた社会福祉法人に対し予算の範囲内で利子の補給を行い、本市の社会福祉施設等の整備促進を図っています。

○ 利子補給状況(令和4年度)

・障がい者施設	1件	376,000円
・児童施設	16件	2,521,000円
	うち、1件	37,000円 障害児分
・老人・介護施設	6件	1,144,000円

○ 年度別状況

区分(年度)	件数	金額(円)
H30	27	6,072,000
R1	27	6,112,000
R2	24	5,281,000
R3	26	4,634,000
R4	23	4,041,000

7 戦没者追悼

戦没者(4,542柱)の霊を慰めるため、毎年追悼式を行っています。

令和4年度は、10月5日(水)にキョウワグループ・テルサホールで実施しました。

○ 戦没者の遺族数 (単位:人)

年度	遺族数
H30	3,075
R1	3,009
R2	2,958
R3	2,893
R4	2,827

8 日赤社員増強運動(令和4年度)

- 運動期間 5月1日～5月31日(社員募集 通年)
- 目標 37,513,000円
- 実績額 35,016,431円
- 達成率 93.34%

9 医療費助成等

福祉の増進を図るため、重度心身障がい者医療費及びひとり親家庭医療費、子ども医療費の各種医療費助成並びに養育医療の給付を行っています。

(1) 重度心身障がい者医療費の助成

○ 根拠法令等 「福島市重度心身障がい者医療費の助成に関する条例」

○ 対象者

①身体障害者手帳1・2級、3級(内部障害者)

②療育手帳A、療育手帳Bかつ身体障害者手帳所持者

③精神保健福祉手帳1級

④精神保健福祉手帳2級若しくは3級、かつ身体障害者手帳又は療育手帳所持者

○ 助成内容

保険診療分の一部負担金に対して、現物給付又は償還払いにより助成。

(入院時食事療養費の標準負担額への助成は平成17年10月診療分から廃止)

ただし、附加給付及び高額療養費分は除く。

○ 財 源 市1/2、県1/2(所得制限有)

○ 市単独事業 所得制限撤廃

○ 助成実績

(令和4年度)

区 分	助成延件数 (件)	助成金額 (円)	助成1件当り の金額(円)	登録者数 (人)
後期高齢者医療制度加入者	108,658	412,776,868	3,799	3,665
その他の保険加入者	44,999	298,972,837	6,644	2,022
計	153,657	711,749,705	4,632	5,687

(2) ひとり親家庭医療費の助成

○ 根拠法令等 「福島市ひとり親家庭医療費の助成に関する条例」

○ 対象者 ひとり親家庭の親と18歳までの児童及び父母のいない18歳までの児童

○ 助成内容

保険診療分の一部負担金について償還払いにて助成。

同一受診月ごとにひとつの世帯の自己負担額を合算して、1,000円を超えた金額を助成。

ただし、附加給付及び高額療養費分は除く。

○ 財 源 市1/2、県1/2(所得制限有)

○ 助成実績

(令和4年度)

区 分	助成延件数(件)	助成金額(円)	助成1件当り の金額(円)	登録者数(人)
母子家庭	11,524	31,955,894	2,773	3,686
父子家庭	278	928,090	3,338	115
父母なし家庭	0	0	0	0
計	11,802	32,883,984	2,786	3,801

(3) 子ども医療費の助成

○ 根拠法令等 「福島市子ども医療費の助成に関する条例」

○ 制度概要

①対象年齢 0歳～18歳(高校生等)

②助成範囲 入院・外来の保険診療分(附加給付及び高額療養費分は除く)

③所得制限 無

④自己負担 無

⑤助成方法

・国保加入者の保険診療分一部負担金→現物給付(県内)、償還払い(県外)

・社保加入者の保険診療分一部負担金

→現物給付(福島市、伊達市、二本松市、本宮市、伊達郡及び安達郡の医療機関等(接骨院や整骨院のうち協力施術所を含む)で21,000円未満の診療)、償還払い(21,000円以上の診療、現物給付以外の県内、県外、協力施術所以外の接骨院や整骨院)

・入院時食事療養費定額負担額

(国保)→償還払い

(社保)→現物給付または償還払い(上記保険診療分一部負担金の支払方法に準じる)

○県補助金

①乳幼児補助金

・就学前乳幼児の入院・外来の保険診療分

・所得制限 有(児童手当特例給付額)

・自己負担 有(1レセプト1,000円)

・補助率 1/2

②小中高生等補助金

・小学4年生から高校生等までの入院・外来の保険診療分

・所得制限 無

・自己負担 無

・補助率 10/10

○制度の沿革(福島市)

昭和48年 0歳児入院・外来の助成開始

昭和55年 1～2歳児入院の助成開始

平成4年 1～2歳児外来の助成開始

平成6年 入院時食事療養費の助成開始

平成7年 1～2歳児国民健康保険加入者の現物給付開始(県内)

平成11年 3歳児入院・外来の助成開始

平成13年 4歳児～就学前入院・外来の助成開始

平成15年 社会保険等加入者の10月診療分から福島市内の医療機関で35,400円未満の診療において現物給付開始

平成18年 社会保険等加入者の4月診療分から伊達市、二本松市、本宮市、大玉村及び伊達郡で現物給付開始

平成19年 社会保険等加入者の4月診療分から、現物給付窓口支払上限額を35,400円未満から21,000円未満に変更(該当地域は、平成18年4月以降変更なし)

平成19年10月 小学生医療費助成制度開始(福島市小学生医療費の助成に関する条例)

(対象者を小学6年生まで拡大)

平成23年10月 子ども医療費助成制度開始(福島市子ども医療費の助成に関する条例)

(対象者を中学3年生まで拡大し、乳幼児医療費助成制度と小学生医療費助成制度を併せて、新たに「子ども医療費助成制度」としてスタートした。)

「福島市乳児及び幼児医療費の助成に関する条例」、「福島市小学生医療費の助成に関する条例」廃止

平成24年10月 対象者を18歳まで拡大

○助成実績 (令和4年度)

区 分	助成延件数(件)	助成金額(円)	助成1件当たりの金額(円)	登録者数(人)
乳幼児医療費	225,256	368,142,502	1,634	10,466
小学生医療費	163,251	338,123,387	2,071	12,698
中学生医療費	66,904	161,734,125	2,417	6,628
高校生等医療費	69,463	184,748,864	2,660	7,214
計	524,874	1,052,748,878	2,006	37,006

(4) 養育医療の給付

○ 根拠法令等 「福島市養育医療給付要綱」(平成25年4月1日より県から市へ移譲)

○ 対 象 者 医師が入院養育を必要と認めた1歳未満の未熟児

○ 給 付 内 容 保険診療分の一部負担金を現物給付
(うち世帯の所得に応じた養育医療徴収基準額分は子ども医療費にて現物給付)

○ 財 源 市1/4、県1/4、国1/2

○ 給 付 実 績 (令和4年度)

給付延件数(件)	給付金額(円)	給付1件当たりの金額(円)	登録者数(人)
133	9,261,131	69,633	45

10 包括的支援体制整備事業

相談者の属性、世代、相談内容にかかわらず、包括的に相談を受け止め、複雑・複合的な課題を抱えている方へアウトリーチ等を通じた継続的支援や、社会との繋がりを作るための参加支援を行っています。

相談件数…35件

事業名	実施方法	実施主体
多機関協働事業	直営	福島市共生社会推進課
包括的相談及びアウトリーチ等を通じた継続的支援事業	委託	市内22か所の地域包括支援センター
参加支援事業	委託	福島市社会福祉協議会・福島地域福祉ネットワーク会議
地域づくり事業	委託	福島市社会福祉協議会

11 社会福祉法人指導監督等事業

(福祉監査課)

○ 根拠法令 社会福祉法第30条、第31条、第56条ほか

○ 概 要

①社会福祉法人認可等事務

- ・新規社会福祉法人の設立認可事務
- ・社会福祉法人の定款変更認可事務
- ・社会福祉法人の解散・合併に関する認可事務

②社会福祉法人指導監査事務

社会福祉法第56条、国の処理基準(国の通知)、監査実施要綱等に基づき、福島市所管の社会福祉法人に対し実地監査を実施

○指導監査実績 (令和4年度実施分)

区 分	対象法人数	一般監査実施法人数
施設経営法人	26	10
保育所のみ経営法人	13	3
市社会福祉協議会	1	0
合 計	40	13

○令和4年度 社会福祉法人指導監査実施結果表

区 分	対象法人数 a	監査計画数 b	監査実施数 c	同左に対する 文書指摘法人数 d	監査計画率 b/a	監査実施率 c/b	文書指摘率 d/c
社会福祉法人	40	13	13	9	33%	100%	69%

○令和4年度 社会福祉法人監査に関する文書指摘事項別内訳表 (件)

事 項		文書指摘数	指摘法人数
運営管理関係	定款及び登記事項	2	2
	法人役員等	4	4
	理事会の状況	4	4
	監事監査等の状況	0	0
	評議員会の状況	2	2
	資産管理	1	1
	その他	2	1
会計経理関係	会計担当者の任命等	1	1
	会計事務処理	9	7
	その他	3	2
合 計		28	のバ24

(実法人数9法人)

12 社会福祉施設及び福祉サービス事業者等指導監督業務

(1) 社会福祉施設等

○令和4年度 社会福祉施設監査実施結果表

種 別	監査対象施設数 a(箇所)	監査実施数 b(箇所)	実施率 b/a(%)
特別養護老人ホーム	24	7	29.2%
軽費老人ホーム	9	2	22.2%
養護老人ホーム	2	0	0%
障害者支援施設	6	2	33.3%
社会事業授産施設	1	1	100%
母子生活支援施設	1	1	100%
合 計	43	13	30.2%

○令和4年度 社会福祉施設監査に関する文書指摘事項別内訳表 (件)

項 目	文書指摘	指摘施設数
1 運営規程	2	1
2 職員の配置の基準	1	1
3 設備の基準	1	1
4 施設障害福祉サービス計画の作成等	1	1
5 会計処理	1	1
合 計	6	のバ5

(実施施設数12施設)

(2) 特定教育・保育施設等

○令和4年度 特定教育・保育施設数及び実地監査(※一部「書面監査」を含む)実施結果表

種 別	監査対象事業数 a(箇所)	監査実施数 b(箇所)	実施率 b/a(%)
公立保育所	11	11	100%
私立保育所	34	34	100%
公立幼保連携型認定こども園	3	3	100%
私立幼保連携型認定こども園	7	7	100%
地域型保育施設	22	22	100%
合 計	77	77	100%

○令和4年度 特定教育・保育施設監査に関する文書指摘事項別内訳 (件)

項 目	文書指摘	指摘施設数
1 保育時間・開所日数等の状況	1	1
2 職員配置の状況	16	15
3 職員の確保及び定着化の取組状況	1	1
4 諸規程の整備・運用状況	1	1
5 施設整備の状況	5	5
6 安全管理の状況	6	5
7 健康管理(児童)の状況	8	8
8 給食の状況	9	9
9 会計処理状況	2	2
合 計	49	のバ47

(実施施設数77施設)

(3)介護サービス事業者等

○令和4年度 事業数及び運営指導実施内訳表

種 別	指導対象事業数 a(箇所)	実地指導数 b(箇所)	実施率 b/a(%)
1 居宅サービス	757	185	24.4
訪問介護	87	22	25.3
訪問入浴介護(介護予防含む)	10	-	-
訪問看護(介護予防含む)	68	17	25.0
訪問リハビリテーション(介護予防含む)	17	4	23.5
居宅療養管理指導(介護予防含む)	21	7	33.3
通所介護	60	14	23.3
通所リハビリテーション(介護予防含む)	22	2	9.1
短期入所生活介護(介護予防含む)	53	15	28.3
短期入所療養介護(介護予防含む)	26	-	-
特定施設入居者生活介護(介護予防含む)	26	16	61.5
福祉用具貸与(介護予防含む)	40	14	35.0
特定福祉用具販売(介護予防含む)	40	14	35.0
居宅介護支援	90	14	15.6
介護予防支援	22	1	4.5
第1号訪問事業	86	21	24.4
第1号通所事業	89	24	27.0
2 介護保険施設サービス	33	7	21.2
介護老人福祉施設	21	6	28.6
介護老人保健施設	12	1	8.3
3 地域密着型サービス	185	42	22.7
定期巡回・随時対応型訪問介護看護	15	5	33.3
夜間対応型訪問介護	3	-	-
地域密着型通所介護	33	10	30.3
認知症対応型通所介護(介護予防含む)	40	6	15.0
小規模多機能型居宅介護(介護予防含む)	18	8	44.4
認知症対応型共同生活介護(介護予防含む)	69	10	14.5
地域密着型介護老人福祉施設入所者介護	3	2	66.7
看護小規模多機能型居宅介護	4	1	25.0
合 計	975	234	24.0

○行政指導(勧告)及び文書指摘事項別内訳

(件)

項 目	行政指導(勧告)	文書指摘
1 人員基準	0	12
2 運営基準	0	228
3 報酬関係	0	16
合 計	0	256

(4)障がい福祉サービス事業者等

○令和4年度 事業数及び実地指導実施内訳表

事業所	指導対象事業数 a(箇所)	実地指導数 b(箇所)	実施率 b/a(%)
1 障害福祉サービス	243	146	60.0%
居宅介護	41	29	70.7%
重度訪問介護	36	25	69.4%
同行援護	10	9	90.0%
施設入所支援	6	2	33.3%
生活介護	29	16	55.2%
短期入所	13	5	38.5%
自立訓練(生活訓練)	3	2	66.7%
自立生活援助	2	2	100.0%
就労移行支援	9	5	55.6%
就労継続支援A型	7	4	57.1%
就労継続支援B型	51	26	51.0%
就労定着支援	2	2	100.0%
共同生活援助	34	19	55.9%
2 相談支援事業所	34	16	47.0%
計画相談支援	26	12	46.2%
一般相談支援(地域移行、地域定着)	8	4	50.0%
3 障害児通所支援	56	29	51.8%
医療型児童発達支援	1	0	0.0%
児童発達支援	13	8	61.5%
保育所等訪問支援	4	3	75.0%
障害児相談支援	12	4	33.3%
放課後等デイサービス	26	14	53.8%
合 計	333	191	57.4%

○行政指導(勧告)及び文書指摘事項別内訳

(件)

項 目	行政指導(勧告)	文書指摘
1 基本方針	0	0
2 人員基準	0	7
3 設備基準	0	0
4 運営基準	0	367
5 変更の届出等	0	0
6 給付費の算定及び取扱い	0	30
7 その他	0	1
合 計	0	405

Ⅱ 生活困窮者福祉

(生活福祉課)

1 概況

○生活保護制度

生活保護は、日本国憲法第25条に規定する理念に基づき、国が生活に困窮するすべての国民に対し、その困窮の程度に応じ、必要な保護を行い、最低限度の生活を保障するとともに自立を助長することを目的とする制度です。保護は、急迫した状態を除き、申請に基づき開始します。

保護の種類は、生活扶助、教育扶助、住宅扶助、医療扶助、介護扶助、出産扶助、生業扶助、葬祭扶助の8種類があり、厚生労働大臣の定める基準により、具体的な扶助額が算定されます。この保護基準は、当該年度に想定される一般国民の消費動向を踏まえるとともに、前年度までの一般国民の消費水準との調整を図り、一般国民の消費水準の向上に即して基準を改定する水準均衡方式で定められています。

生活保護制度の実施に対する究極的責任は国が持つとされています。実際の事務は、国から委託を受けた市長が、福祉事務所に委任して行います。その費用は、国が3/4、市が1/4を負担しています。

また、平成20年度からは中国残留邦人等の生活支援が、平成26年10月からは配偶者支援金が実施されています。

○生活扶助基準額の推移

(福島市標準3人世帯(夫33歳、妻29歳、子4歳)の場合)
級地区分 昭和62年度から2級地の1

改定年月日	基準額(円)	対前回は比(%)
H30.4.1	150,900	100.0
H30.10.1	150,990	100.1
R1.4.1	150,990	100.1
R2.4.1	153,285	101.5
R3.4.1	153,375	100.1
R4.4.1	153,375	100.0
R5.4.1	153,375	100.0

基準額には冬期加算(Ⅲ区の月額×支給月数÷12)及び児童養育加算含む。

○生活困窮者自立支援制度

生活保護受給者が増えとりわけ稼働年齢層の増加が顕著となっていること、非正規雇用労働者や年収200万円以下の給与所得者、ひきこもりやニートの増加により、生活困窮に至るリスクの高い層が増加していること、生活困窮者の課題が多様で複合的となり分野ごとに整備された既存制度による対応では狭間に陥り必要な支援が届きにくいこと、などから生活保護に至る前の第2のセーフティネットとして、平成27年4月に生活困窮者自立支援制度(生活困窮者自立支援法(平成25年法律第105号))が実施されました。

本制度は、福祉事務所を設置する自治体が、必須事業である「生活困窮者自立相談支援事業」、「生活困窮者住居確保給付金」や任意事業を実施することにより、生活困窮者の自立の促進を図ることとしています。なお、本制度は、生活費の金銭給付が伴うことなく既存の制度や社会資源を利用、活用することにより自立の促進を図ることとしております。

また、事業費につきましては、必須事業は国が3/4、市が1/4、任意事業におきましては事業内容によって、国が1/2～2/3、残りが市の負担とされております。

2 生活困窮者自立相談支援事業

本市におきましては、「生活困窮者自立相談支援事業」を直営で、生活保護の相談と合わせて実施しています。生活相談全般を本事業で受けて、その結果、生活保護の申請、本事業での継続相談、プラン作成による支援等に振り分けております。

なお、生活保護の申請は個人の意思に基づいて行われますが、保護の決定は基準により行うため、申請どおり開始になるとは限りません。過去5年間の状況は、次表のとおりとなっています。

○ 生活相談件数、プラン作成件数及び生活保護申請、開始、廃止 (単位 件)

年 度	生活相談	うち新規相談	プラン作成	生活保護申請	生活保護開始	生活保護廃止
H30	1,296	717	31	326	304	226
R 1	1,284	693	38	330	306	277
R 2	1,759	971	123	358	322	232
R 3	1,546	820	175	457	423	382
R 4	1,475	869	134	462	407	347

3 生活困窮者住居確保給付金

「生活困窮者住居確保給付金」は、リーマンショック後の失業者対策として、平成21年10月から住宅手当緊急特別措置事業「住宅手当」として開始された制度です。手当の支給は、離職者であって就労能力及び就労意欲のある方のうち、住宅を喪失している方または喪失するおそれのある方を対象とし、住宅の確保(住宅喪失の予防)及び就労機会の確保を支援することを目的としています。

支給額は賃貸住宅の家賃額であり、生活保護の住宅扶助基準に準拠し、有期(原則3ヶ月、最大9ヶ月)で給付しています。

○ 本市の支給額

単身世帯	月額36,000円
2人世帯	月額43,000円
3人～5人世帯	月額47,000円
6人世帯	月額50,000円
7人世帯以上	月額56,000円

○ 支給の実施状況(延数)

年 度	件数(件)	支給額(千円)
H30	56	1,670
R 1	33	1,052
R 2	792	28,371
R 3	398	13,240
R 4	304	10,786

4 生活困窮者子どもの学習支援事業

「生活困窮者子どもの学習支援事業」は、子どもの将来が生まれ育った環境によって左右されることのないよう、また、貧困が世代を超えて連鎖することがないよう、学校の授業に関する勉強、高校受験に向けた弱点科目の勉強、社会性の醸成などの支援を実施しました。

令和4年度におきましては、市内1か所において学習の場を提供し、週1回程度、生活保護や児童扶養手当、就学援助を受給している中学生を対象に実施しました。

開催期間	令和4年10月1日～令和5年3月25日
参加者数	28人(うち、中一6人、中二11人、中三11人)
開催回数	延べ25回
出席率	57.37%
高校進学率	100.0%(中学三年生の進路)

5 生活困窮者就労訓練事業の認定

「生活困窮者就労訓練事業」は、直ちに一般就労することが難しい方のために、その方に合った作業機会を提供し、必要に応じて就労するうえでの助言指導や生活上のサポートをしながら、一般就労に向けて中・長期的な支援を行う事業であって、社会福祉法人やNPO法人など民間事業者の自主事業となっています。

事業の実施にあたっては、都道府県等から認定を受けなければなりません。本市は中核市移行によって福島県から事務が移譲されました。

事業主体	事業が行われる事業所		認定年月日	定員(人)
	名称	所在地		
(株)アイエスエフ ネットライフ	(株)アイエスエフネットライフ 福島事業所	福島市栄町	H27.12.28	10
(社福)けやきの村	障害者支援施設 けやきの村	福島市飯坂町中野	H28.7.20	10
(社福)福島福祉会	養護盲老人ホーム 緑光園	福島市飯坂町湯野	H31.1.21	2
(社福)福島福祉会	デイサービスセンター グリーンライト	福島市飯坂町湯野	H31.1.21	2
NPO法人福島中高年福祉事業団	社会福祉法人わたり福祉会 介護老人保健施設はなひらの	福島市飯坂町平野	R5.3.31	2
NPO法人福島中高年福祉事業団	社会福祉法人わたり福祉会 特別養護老人ホームはなしのぶ	福島市平石	R5.3.31	2

6 生活保護の実施状況

生活保護の動向は、社会的・経済的要因により影響を受けます。

市の被保護者については、近年の高齢化率の上昇に伴い高齢者世帯が増加傾向にあることから、令和5年4月1日現在、被保護世帯数は2,726世帯と過去最高となっており、被保護実人員は3,269人、保護率(人口1,000人当たりの被保護人員)は11.8%となっています。

生活保護扶助費別についてみると、医療扶助が最も多く次いで生活扶助となっています。

○ 被保護世帯、人員、保護率（年度平均）

区分(年度)	被保護者		保護率(%)		
	世帯数(世帯)	人員(人)	福島市	福島県	国
H30	2,402	2,969	10.3	8.9	16.6
R 1	2,494	3,026	10.5	9.1	16.4
R 2	2,541	3,103	10.9	9.1	16.3
R 3	2,620	3,160	11.3	9.4	16.2
R 4	2,692	3,227	11.6	9.5	-
R 5	2,726	3,269	11.8	-	-

(令和5年度については、令和5年4月1日現在)

○ 生活保護費扶助別状況

(単位 千円)

扶助別 年度	生活	住宅	教育	介護	医療	その他	合計	前年比 (%)
H30	1,424,796	649,282	14,162	169,125	2,250,030	92,523	4,599,918	101.1
R 1	1,421,991	678,225	12,659	168,077	2,231,576	94,135	4,606,663	100.1
R 2	1,400,992	711,049	11,984	184,312	2,292,063	91,071	4,691,471	101.8
R 3	1,415,901	734,935	12,045	199,929	2,340,547	86,273	4,789,630	102.1
R 4	1,460,889	762,496	10,417	214,631	2,268,173	77,715	4,794,321	100.1
R 5 (予算)	1,460,000 (29.4%)	791,000 (15.9%)	8,000 (0.2%)	211,000 (4.2%)	2,411,000 (48.5%)	92,000 (1.8%)	4,973,000	-

()は比率

○ 世帯類型別推移（年度平均）

(単位 世帯)

類型 年度	高齢	傷病	障がい	母子	その他	計
H30	1,313	196	378	86	429	2,402
R 1	1,363	189	399	86	457	2,494
R 2	1,388	190	416	81	466	2,541
R 3	1,440	186	422	77	495	2,620
R 4	1,450 (54.1%)	187 (6.9%)	431 (16.0%)	75 (2.7%)	549 (20.3%)	2,692 (100%)

()は比率

7 中国残留邦人等生活支援

中国残留邦人等生活支援給付は、戦後の混乱の中、肉親と離別するなどし、国外に居住することを余儀なくされた方々に対し、日本に帰国し老後の生活の安定のため「中国残留邦人等の円滑な帰国の促進並びに永住帰国した中国残留邦人等及び特定配偶者の自立の支援に関する法律」により、平成20年4月から開始された支援策です。

その内容は生活保護に概ね準拠しており、基準は生活保護基準と同一です。

なお、平成26年10月からは中国残留邦人等が亡くなった配偶者に対し、老齢基礎年金の2/3相当額を給付する配偶者支援金を開始しています。

○ 支援の実施状況(年度平均)

年度	被支援者	
	世帯数(世帯)	人員(人)
H30	3	4
R 1	3	3
R 2	3	3
R 3	2	2
R 4	2	2
R 5	1	1

(R5年度については、R5.4.1 現在)

○ 生活支援給付別状況

(単位 千円)

給付別年度	生活	配偶者支援金	住宅	介護	医療	合計	前年比(%)
H30	1,750	520	537	36	10,310	13,153	119.9
R 1	1,477	303	362	23	3,976	6,141	46.6
R 2	1,605	0	491	101	6,631	8,828	143.7
R 3	1,840	0	632	201	18	2,691	30.5
R 4	810	0	237	30	3,310	4,387	163.1
R 5(予算)	815	0	201	300	5,000	6,316	-

8 法外援護

法律にもとづく援護のほか、本市独自に、行旅者で費用に困窮する者に対して、必要な援護を行っています。

○令和4年度の援護状況

内 容		対象者数(人)	
行旅人への援護	乗車券の交付	福島～二本松	24
		福島～白石	10
		福島～米沢	4
	食料の支給	パン、牛乳	15
合 計(延 数)		53	

Ⅲ 障 がい 者 福 祉

(障がい福祉課)

1 概 況

○身体障がい者の福祉

身体障がい者の在宅福祉施策としては、障がい者の日常生活及び社会生活を総合的に支援するための法律(以下「障害者総合支援法」という。)による障害福祉サービス、各種相談、補装具の交付・修理や日常生活用具の給付等を実施しているほか、在宅介護対策として特別障害者手当等の支給を行っています。また、社会参加促進と在宅リハビリテーション対策としては、在宅福祉サービスの利用援助等を総合的に行う相談支援事業、点字広報の発行や手話通訳者派遣等の意思疎通支援事業、機能訓練・創作的活動等を行うデイサービス事業などを実施しています。

このほか、自立支援医療費(更生医療及び育成医療)の給付、タクシー料金助成、紙おむつ等の治療材料・衛生器材の給付、人工透析患者通院交通費助成や在宅酸素療法電気代助成等により、在宅福祉施策のより一層の充実に努めています。

施設福祉施策では、デイサービスや生産活動を行う生活介護施設をはじめ、障害者支援施設、就業の機会を提供する就労移行支援施設のほか、機能回復訓練等を行う身体障がい者福祉センターの利用支援に努めています。

○知的障がい者の福祉

知的障がい者については、早期に療育及び訓練を行い、社会生活に順応できるよう援護施策を実施しています。

相談支援事業を実施するほか、県障がい者総合福祉センター、基幹相談支援センター等の関係機関の協力を得て、障害福祉サービスをはじめとする各種福祉施策の充実に努めています。

○精神障がい者の福祉

精神障がい者の社会復帰を促進し、地域で可能な限り自立した生活ができるよう、人権に配慮した生活支援の提供、精神障がい者への理解と協力が得られる地域づくりをめざして、精神障がい者に関する知識の普及啓発や相談支援事業を実施するほか、精神障害者保健福祉手帳の申請收受等事務、自立支援医療費(精神通院医療)の申請收受等事務、障害福祉サービス、保健・福祉に関する相談・助言といった事業を実施しています。

○心身障がい児の福祉

心身障がい児の福祉向上のため、障がい児の専門機関と連携し、児童福祉法に基づく障がい児通所支援を実施しています。また、上肢、下肢または体幹の機能に障がいのある児童に対して機能訓練や必要な支援を行うため、医療型児童発達支援センターを設置運営しています。

在宅障がい児に対しては、障害者総合支援法による障害福祉サービス・各種相談の実施、特別児童扶養手当、障害児福祉手当、重度心身障害児童扶養手当の支給や補装具の交付・修理を行っています。

○難病患者等の福祉

障害者総合支援法では、制度の谷間のない支援を提供する観点から、障がい者の定義に難病等を追加し、障害福祉サービス等の対象となりました。これにより、難病患者等で症状の変動などにより、身体障害者手帳の取得ができないが一定の障がいがある方々に対しても、障害福祉サービスの提供や本市の公の施設の使用料等の免除などを実施しています。

(1)身体障害者手帳所持者数

令和5年4月1日(単位:人)

区分	1級	2級	3級	4級	5級	6級	計
視 覚	293	195	36	62	63	38	687
聴 覚 ・ 平 衡	68	174	106	145	7	282	782
音 声 ・ 言 語 ・ そ し ゃ く	6	8	73	26	-	-	113
肢 体	1,298	1,109	732	1,125	405	242	4,911
内 部	1,861	35	502	713	-	-	3,111
計	3,526	1,521	1,449	2,071	475	562	9,604

(2)療育手帳所持者数

令和5年4月1日(単位:人)

区分	A (最重度・重度)	B (中度・軽度)	計
知的障がい者	831	1,896	2,727

(3)精神障害者保健福祉手帳所持者数

令和5年4月1日(単位:人)

1級	2級	3級	計
308	1,587	1,201	3,096

☆障がい児(18歳未満)

令和5年4月1日(単位:人)

区分	人数
身体障がい児	137
知的障がい児	645
精神障がい児	68
計	850

2 障がい者自立支援・障害児通所支援事業

障害者総合支援法及び児童福祉法に基づき、障がいのある人々の社会活動や自立を支援するための福祉サービス等を提供しています。

(1)居宅介護(令和5年4月1日現在)

延利用者数	延利用日数
4,784人	47,928日
公費負担額 355,121千円	

(2)重度訪問介護(令和5年4月1日現在)

延利用者数	延利用日数
232人	4,611日
公費負担額 93,330千円	

(3)同行援護(令和5年4月1日現在)

延利用者数	延利用日数
976人	6,508日
公費負担額 46,455千円	

(4)行動援護(令和5年4月1日現在)

延利用者数	延利用日数
12人	205日
公費負担額 2,960千円	

(5)療養介護(令和5年4月1日現在)

延利用者数	延利用日数
444人	13,405日
公費負担額 111,850千円	
療養介護医療費 37,178千円	

(6)生活介護(令和5年4月1日現在)

延利用者数	延利用日数
6,950人	128,369日
公費負担額 1,440,925千円	

(7)短期入所(令和5年4月1日現在)

延利用者数	延利用日数
465人	2,579日

公費負担額 21,969千円

(8)共同生活援助(令和5年4月1日現在)

区分	延利用者数	延利用日数
共同生活援助	3,947人	111,848日

公費負担額 510,372千円

(9)施設入所支援(令和5年4月1日現在)

延利用者数	延利用日数
2,554人	77,161日

公費負担額 309,730千円

(10)自立訓練(令和5年4月1日現在)

区分	延利用者数	延利用日数
宿泊型自立訓練	15人	398日
自立訓練(生活訓練)	76人	1,338日
自立訓練(機能訓練)	0人	0日

公費負担額 11,855千円

(11)就労移行支援(令和5年4月1日現在)

延利用者数	延利用日数
957人	15,399日

公費負担額 151,885千円

(12)就労継続支援(令和5年4月1日現在)

区分	延利用者数	延利用日数
就労継続支援A型	1,092人	21,986日
就労継続支援B型	12,785人	227,000日

公費負担額 1,713,593千円

(13)就労定着支援(令和5年4月1日現在)

延利用者数	延利用日数
160人	161日

公費負担額 4,499千円

(14)相談支援(令和5年4月1日現在)

区分	延利用者数
計画相談支援	4,067人

公費負担額 62,361千円

(15)児童発達支援(医療型児童発達支援含む)
(令和5年4月1日現在)

延利用者数	延利用日数
2,455人	27,201日

公費負担額 337,750千円
肢体不自由児通所医療費 263千円

(16)保育所等訪問支援

(令和5年4月1日現在)

延利用者数	延利用日数
159人	211日

公費負担額 2,355千円

(17)放課後等デイサービス

(令和5年4月1日現在)

延利用者数	延利用日数
6,934人	77,227日

公費負担額 753,453千円

(18)障害児相談支援(令和4年4月1日現在)

延利用者数 1,268人 公費負担額 22,672千円

(19)自立支援医療

○更生医療 受給者数 87人(令和5年4月1日現在)

公費負担額 235,689千円

		申請件数 (件)	決定件数 (件)	公費負担額(円)		
				医科	調剤	
入院	視覚障害	0	0	0	0	
	聴覚・平衡機能障害	1	1	0	0	
	音声・言語・そしゃく機能障害	0	0	0	0	
	肢体不自由	1	1	53,230	0	
	内臓障害	心臓	0	0	0	0
		腎臓	21	21	20,446,877	0
		小腸	0	0	0	0
		肝臓	2	2	146,489	0
	免疫機能障害	0	0	0	0	
	小計	25	25	20,646,596	0	
入院外	視覚障害	0	0	0	0	
	聴覚・平衡機能障害	0	0	0	0	
	音声・言語・そしゃく機能障害	1	1	1,468	0	
	肢体不自由	1	1	0	0	
	内臓障害	心臓	0	0	0	0
		腎臓	98	97	192,284,090	10,541,322
		小腸	0	0	0	0
		肝臓	7	6	323,457	538,510
	免疫機能障害	10	12	3,265,789	8,087,487	
	小計	117	117	195,874,804	19,167,319	
合計	142	142	216,521,400	19,167,319		

○育成医療 受給者数21人(令和5年4月1日現在)

公費負担額 1,386 千円

		申請件数 (件)	決定件数 (件)	公費負担額(円)		
				医科	調剤	
入院	視覚障害	0	0	0	0	
	聴覚・平衡機能障害	0	0	0	0	
	音声・言語・そしゃく機能障害	4	4	327,774	0	
	肢体不自由	0	0	0	0	
	内臓障害	心臓	2	2	276,667	0
		腎臓	0	0	0	0
		小腸	0	0	0	0
		肝臓	0	0	0	0
		その他	3	2	591,012	0
免疫機能障害	0	0	0	0		
小計	9	8	1,195,453	0		
入院外	視覚障害	0	0	0	0	
	聴覚・平衡機能障害	0	0	0	0	
	音声・言語・そしゃく機能障害	9	9	126,311	0	
	肢体不自由	0	0	0	0	
	内臓障害	心臓	2	2	12,788	0
		腎臓	0	0	0	0
		小腸	0	0	0	0
		肝臓	0	0	0	0
		その他	3	2	42,928	8,942
免疫機能障害	0	0	0	0		
小計	14	13	182,027	8,942		
合計	23	21	1,377,480	8,942		

○精神通院医療 受給者数6,292人(令和5年4月1日現在)

(20) 補装具

(令和5年4月1日現在)

種目	区分	交付件数(件)	金額(円)	修理件数(件)	金額(円)
義肢	肢	7	3,583,408	16	2,521,461
装具	具	83	7,611,686	20	531,664
座位保持装置		15	5,670,548	6	610,108
盲人安全つえ		30	161,491	0	0
義眼	眼	0	0	0	0
眼鏡	鏡	47	1,403,939	0	0
補聴器		73	4,619,599	44	750,562
車いす		39	11,311,635	57	2,742,920
電動車いす		6	4,896,762	26	1,798,550
座位保持いす		7	529,599	1	26,045
起立保持具		0	0	0	0
歩行器		4	152,363	0	0
頭部保持具		3	21,074	0	0
歩行補助つえ		6	68,861	0	0
重度障害者用意思伝達装置		4	2,866,539	0	0
計		324	42,897,504	170	8,981,310

3 地域生活支援事業

障害者総合支援法に基づき、障がい者が有する能力や適正に応じ、自立した日常生活または社会生活を営むことができるよう、地域の特性や利用者の状況に応じた柔軟な事業形態による事業を実施しています。

(1) 相談支援事業

(令和5年4月1日現在)

区分	施設名	所在地	事業費(円)
基幹	ふくしま基幹相談支援センター	南沢又	7,121,000
身体障がい	福島市社会福祉協議会	森合町	4,053,000
知的障がい	清心荘	南沢又	7,918,000
精神障がい	相談支援センター リアン	渡利	7,810,000
障がい児	こじか キッズ サポート	方木田	3,988,000

(2) 意思疎通支援事業

・手話通訳者設置 専従手話通訳者 2名 ・登録派遣手話通訳者 36名 (令和5年4月1日現在)

相談・通訳 内容	専従		登録派遣		説明
	派遣件数	依頼数	派遣件数	依頼数	
生活	788	788	66	58	市窓口、各種申請手続き、生活相談、遠隔手話通訳、運転免許講習
教育	1	1	14	13	子育て相談、懇談会、参観
医療	224	224	473	473	診療、検査、入退院説明、健康診断、救急、コロナワクチン接種
職業	7	7	9	7	手当、就職相談、会社見学、入社面接
その他	199	195	130	73	会議、TV収録、講演会、主催イベント
計	1,219	1,215	692	624	(うち電話通訳 158件)

・要約筆記者派遣 登録者 26名 派遣件数 5件

(3)日常生活用具給付事業

(令和5年4月1日現在)

種目	区分	交付件数(件)	金額(円)
介護・訓練支援用具(特殊寝台、特殊マット等)		24	2,516,690
自立生活支援用具(入浴補助用具、頭部保護帽等)		37	1,556,681
在宅療養等支援用具(電気式たん吸引器、吸入器等)		73	2,222,741
情報・意思疎通支援用具(視覚障害者用拡大読書器、点字図書等)		115	9,008,056
排泄管理支援用具(ストーマ用装具等)		3,206	57,365,987
住宅改修		1	163,911
計		3,456	72,834,066

(4)移動支援事業(令和5年4月1日現在)**(5)地域活動支援センター事業(令和5年4月1日現在)**

延利用者数	延利用時間(h)
1,360	12,315

公費負担額 30,479 千円

区分	施設数	利用者数	補助額(千円)
I型	1	26	10,260
Ⅲ型	7	94	50,400

(6)訪問入浴サービス事業

(令和5年4月1日現在)

延利用者数	延利用回数
382	2,646

公費負担額 33,077 千円

(7)更生訓練費支給

(令和5年4月1日現在)

延利用者数	延利用日数
201	8,449

公費負担額 1,891 千円

(8)生活支援事業(令和5年4月1日現在)

点字学習指導員派遣 登録者 10名 42件

(9)日中一時支援事業

(令和5年4月1日現在)

延件数	延利用回数
2,948	26,597

公費負担額 75,711 千円

(10)自動車運転免許取得・自動車改造助成事業

(令和5年4月1日現在)

助成人数	給付額(千円)
4	242,900

4 障がい者援護事業**(1)デイサービス事業**

(令和4年4月1日現在)

施設名	所在地	延利用者数(人)
腰の浜会館	福島市腰浜町32番1号	207

(2)タクシー料金助成事業(令和5年4月1日現在)

延利用枚数	給付額(千円)
24,849	12,446

1人年30枚、1枚500円の福祉タクシー券を発行
※特殊タクシー利用の場合、1回6枚3,000円以内**(3)在宅酸素療法電気代助成事業(令和5年4月1日現在)**

助成人数	給付額(千円)
197	3,122

(4)治療材料・衛生器材助成事業 (令和5年4月1日現在)

治療材料給付		衛生器材給付		計	
延人数	金額(千円)	延人数	金額(千円)	延人数	金額(千円)
13,613	54,254	373	1,865	13,986	56,119

(5)人工透析患者通院交通費助成事業
(令和5年4月1日現在)

助成実人数	給付額(千円)
107	19,093

(6)通所交通費助成事業
(令和5年4月1日現在)

助成人数	給付額(千円)
467	12,283

(7)心身障害者扶養共済掛金助成事業

市民税非課税世帯・均等割世帯の掛金を市が助成することにより、低所得者層の障がい者を持つ保護者にも加入を容易にしました。

市民税均等割世帯 8件(令和5年4月1日現在)

市民税非課税世帯 5件(//)

(8)特別障害者手当、障害児福祉手当

特別障害者手当は、20歳以上であって、精神又は身体の障がいにより日常生活において常時特別の介護を要する方に支給されます。(支給月額 27,980円 ※令和5年4月1日現在)

障害児福祉手当は、20歳未満であって、精神又は身体の障がいにより日常生活において常時介護を要する方に支給されます。(支給月額 15,220円 ※令和5年4月1日現在)

区分	受給者数	給付額(千円)
特別障害者手当	449	142,905
障害児福祉手当	113	20,114

(9)特別児童扶養手当

身体又は精神に中度又は重度の障がいを有する20歳未満の児童を監護している父もしくは母、または父母にかわって児童を養育している人に支給されます。

受給資格者数	受給者数	(支給月額 1級 53,700円)※令和5年4月より (// 2級 35,760円)※令和5年4月より
830	755	

(10)重度心身障害児童扶養手当(市条例)(令和5年4月1日現在)

20歳未満で身体障害者福祉法による2級以上の障がいを有し、常に介添えを要する者または知的障がい者で常に介添えを要する者を監護している保護者で、本市に居住している者に支給されます。(支給月額 12,000円)

受給者数	給付額(千円)
144	1,728

(11)介護慰労手当(令和5年4月1日現在)

在宅で寝たきりの身体障がい者等を常時介護している家族等に手当が支給されます。

受給者数	給付額(千円)
47	2,820

※1人あたり60,000円

IV 高齢者福祉

(長寿福祉課)

1 概況

近年における医学の進歩、公衆衛生の向上や食生活の改善等により、我が国の65歳以上の高齢者人口は急速に増加しています。

本市における高齢化率(総人口に占める65歳以上人口比率)をみると、令和4年では30.8%となっており、今後も増加することが予想されます。

人口の高齢化の進行により、元気で自立した生活を送ることができる高齢者が増加するとともに、寝たきり等の援護を必要とする高齢者も増加しています。

このような観点から、本市では高齢者の方々が、より豊かで、生きがいのある老後が過ごせるよう、種々の施策を推進しています。

(1) 高齢者の現況

① 高齢者人口の推移

各年10月1日現在

区 分	H30	R 1	R 2	R 3	R 4
総人口(人)	279,786	277,516	275,966	273,904	271,405
65歳以上人口(人)	81,106	81,940	82,883	83,390	83,571
高齢化率(%)	29.0	29.5	30.0	30.4	30.8

※数値は住民基本台帳人口統計に基づく

② 地区別人口並びに高齢者人口(※大波は再掲)

令和4年10月1日現在

地区名	世帯数	人口(人)	65歳以上人口(人)	高齢化率(%)
本 庁	19,804	37,954	10,571	27.9
渡 利	7,036	14,958	4,561	30.5
杉 妻	5,490	11,713	2,892	24.7
蓬 萊	4,773	10,143	4,156	41.0
清 水	15,556	33,709	9,646	28.6
東 部	4,808	10,849	3,568	32.9
大 波※	436	850	421	49.5
北 信	14,413	31,795	8,511	26.8
信 陵	6,381	14,140	4,663	33.0
吉 井 田	5,282	11,497	3,132	27.2
西	3,224	6,998	2,204	31.5
土湯温泉町	169	287	155	54.0
立子山	464	1,045	549	52.5
飯 坂	9,192	20,468	7,651	37.4
松 川	5,769	13,424	4,394	32.7
信 夫	10,119	23,639	6,962	29.5
吾 妻	10,381	23,717	7,865	33.2
飯 野	1,951	5,069	2,091	41.3
計	124,812	271,405	83,571	30.8

③ ひとり暮らし高齢者、寝たきり高齢者地区別人数

○地区別人数(※「ひとり暮らし高齢者」は、住民基本台帳上の世帯種別)

(※「寝たきり高齢者」は、在宅介護慰労手当の受給資格登録者数)

地区名	令和4年6月末現在		令和4年8月1日現在	
	ひとり暮らし高齢者 人数(人)	65歳以上人口に 占める比率(%)	寝たきり高齢者 人数(人)	65歳以上人口に 占める比率(%)
本 庁	3,840	36.0	62	0.6
渡 利	1,122	24.4	22	0.5
杉 妻	715	24.4	16	0.6
蓬 萊	973	23.3	11	0.3
清 水	2,860	29.4	41	0.4
東 部	825	26.0	15	0.5
大 波	130	30.3	3	0.7
北 信	2,153	25.1	42	0.5
信 陵	1,217	25.8	26	0.6
吉 井 田	806	25.5	21	0.7
西	506	22.7	11	0.5
土湯温泉町	74	47.4	2	1.3
立子山	100	18.0	4	0.7
飯 坂	2,035	26.4	35	0.5
松 川	804	18.1	35	0.8
信 夫	1,473	21.0	43	0.6
吾 妻	1,822	23.0	46	0.6
飯 野	350	16.6	9	0.4
計	21,805	25.9	444	0.5

○男女別人数

区 分	男(人)	女(人)	計(人)
ひとり暮らし高齢者(令和4年6月末現在)	7,074(32.4%)	14,731(67.6%)	21,805
寝たきり高齢者 (令和4年8月1日現在)	178(40.1%)	266(59.9%)	444

○年齢階層別比率

ひとり暮らし高齢者(令和4年6月末現在)

年 齢

寝たきり高齢者(令和4年8月1日現在)



2 福島市長寿社会福祉基金

高齢者の保健福祉の増進を図るため、平成3年度に設置されました。運用事業については、長寿社会に備えての在宅福祉の向上、健康づくり、ボランティア活動等を行う団体に対し助成をしています。

○ 基金の状況

(単位 円)

令和4年度			
当初	収入	支出	基金累計
	利子	基金運用操出額	
739,801,752	51,787	220,000	739,633,539

○ 運用状況

令和4年度

項 目	金 額(円)
ひとり暮らし高齢者等給食サービス助成金 4団体	220,000
合 計	220,000

3 介護予防事業

いつまでも健康でいきいきと暮らしていただくために、65歳以上のすべての高齢者を対象に、介護予防事業を実施しています。

さらに、住み慣れた地域で自分らしく暮らし続けられるように、運動の継続と人と人との交流を目的として「いきいきももりん体操」などの地域住民主体による通いの場の活動支援をしています。

(1) 介護予防普及啓発事業

事業名	令和3年度		令和4年度	
	回数(回)	延人数(人)	回数(回)	延人数(人)
出前講座・教室・講演会等 (介護予防出前講座、 いきいき介護予防大会等)	468	5,872	616	8,167

(2) 地域介護予防活動支援事業

事業名	令和3年度		令和4年度	
	回数(回)	延人数(人)	回数(回)	延人数(人)
① いきいきももりん体操 通いの場支援	144	1,594	226	2,408
② ①以外の地域介護予防 活動支援事業(地域ふれあい 元気づくり楽校、介護予防ボ ランティアの育成等)	117	3,603	106	2,570
計	261	5,197	332	4,978

(3)地域リハビリテーション活動支援事業

事業名	令和3年度		令和4年度	
	回数(回)	延人数(人)	回数(回)	延人数(人)
自立支援個別相談事業	4	7	4	7

事業名	令和3年度		令和4年度	
	回数(回)	事例数(件)	回数(回)	事例数(件)
介護予防ケアマネジメント相談会(自立支援型地域ケア会議)	7	14	10	19

4 福島市認知症施策

高齢化の進展に伴い、認知症の人がさらに増加することが予測される中で、認知症の人も周囲の人も、安心して、自分らしく暮らし続けることができることを目指し、福島市認知症施策「福島市オレンジプラン2021」を策定し、施策を推進しています。

【施策の基本的方向】

- (1)認知症への理解を深めるための普及・啓発の推進
- (2)認知症の発症遅延、進行緩和の推進
- (3)切れ目のない医療・介護サービス体制づくり
- (4)地域での日常生活・家族支援の強化
- (5)若年性認知症への対応

事業名	令和3年度	令和4年度
認知症サポーター養成講座修了者数	57回 1,662人 (累計)1,074回35,159人	53回 1,281人 (累計)1,127回36,440人
認知症キャラバン・メイト養成研修修了者数(うち活動メイト数)※1	40人 (累計)575人(364人)	7人 (累計)582人(361人)
認知症地域支援推進員の配置	22地域包括支援センター	22地域包括支援センター
認知症カフェ設置数	24ヶ所	23ヶ所
認知症高齢者等見守り声かけ訓練	2ヶ所 91人	3ヶ所 294人
福島市地域見守りネットワーク事業登録事業所数	8協定事業所 (累計)478協力事業所	1協定事業所 (累計)488協力事業所※2
認知症高齢者等QRコード活用見守り事業 登録者数	55人 (登録者数)215人	47人 (登録者数)203人

※1 累計には、その他の養成研修修了者、他自治体からの登録者等を含む。

※2 事業所の統廃合等のため、令和3年度の累計事業所数と令和4年度の登録事業所数を合計しても一致しない。

5 生活支援推進事業(地域支え合い推進員と地域協議会)

住みなれた地域で自分らしく暮らし続けることができるよう、お互いに支え合う地域づくりを推進しています。平成28年度から第一層・第二層の地域支え合い推進員の配置と地域協議会の設置に取り組んでいます。

区 分		令和3年度	令和4年度
福島市生活支援推進協議会 (第一層)	設置数	1	1
	地域支え合い推進員	11	10
福島市生活支援推進協議会地 域協議会(第二層)	設置数	7	8
	地域支え合い推進員	67	75

6 地域包括支援センター運営事業

高齢者が住み慣れた地域で、生きがいを持ち、可能な限り自立した生活を送ることができるよう、地域の身近な相談窓口である地域包括支援センターを中心として、高齢者やその家族に対し、在宅における介護等に関する相談や公的福祉サービスの相談、介護予防事業等を実施しています。

○ 地域包括支援センター(令和4年度)

在宅介護等に関する相談に応じ、介護予防事業なども含め、地域の福祉向上を包括的に支援しています。

センターの種類		地域包括支援センター
センター数		22ヶ所
運営方式		委託
相談延件数		48,604件
相談対応内訳 (再掲)	(訪 問)	(23,081件)
	(来 所 相 談)	(2,843件)
	(電 話 相 談)	(22,026件)
	(そ の 他)	(654件)
サービス担当者会議		3,981件
地域ケア会議		53回
介護予防教室事業		891回

7 在宅福祉サービス

介護保険法の施行に伴い、ホームヘルプサービスやデイサービス、ショートステイ等の介護サービスが介護保険制度に移行したことから、高齢者が要介護状態に陥ったり、状態が悪化することがないようにする介護予防や、地域で自立した生活を確保するために必要な支援を行なう生活支援を重要施策として、各種の事業を実施しています。また、高齢者を介護している家族の身体的・精神的・経済的負担の軽減を図ることにより、介護離職防止や在宅生活の維持向上を図ります。

(1) 生きがい型デイサービス事業

在宅で生活する介護保険に該当しない程度の比較的元気な高齢者に対して、通所による各種サービスを提供しています。

◇サービスの内容

○送迎 ○入浴 ○給食 ○生活相談
○健康相談 ○レクリエーション等

◇利用料 1回 700円

◇実施施設 わたりふれあいセンター

(単位 人)

年 度	延利用人数
H30	2,752
R 1	2,509
R 2	929
R 3	1,178
R 4	1,474

(2) 温泉利用介護予防事業(湯ったりデイサービス)

介護保険を必要としない高齢者の方に、温泉を利用したデイサービスを提供し、健康増進と社会参加を促進します。内容は生きがい型デイサービス事業と同一です。

◇利用料 1回 1,500円

◇会 場 飯坂及び土湯温泉の旅館

(単位 人)

年 度	延 利 用 者 数		
	飯坂温泉	土湯温泉	合 計
H30	1,041	999	2,040
R 1	843	981	1,824
R 2	606	803	1,409
R 3	905	683	1,588
R4	835	558	1,393

(3) 生活支援型短期入所事業

介護保険に該当しない程度の虚弱高齢者の方を家庭で養護している家族等が、疾病、冠婚葬祭、出張、看護等の社会的理由により養護できない場合に、高齢者の方を一時的に施設に入所させ養護します。

◇入所期間 1回につき7日以内(年間2回以内)

◇利用料金

軽費及び養護老人ホーム 1日につき1,150円

特別養護老人ホーム 1日につき1,520円

(単位 人)

(単位 日)

年 度	利用者数	延利用日数
H30	19	847
R 1	17	975
R 2	9	310
R 3	9	684
R 4	8	108

(4) 食事サービス事業

在宅のひとり暮らし高齢者や虚弱高齢者等に、栄養のバランスがとれた食事を訪問により配食するとともに、訪問の際に利用者の安否等を確認しています。

◇サービス内容 1人あたり1食(昼食)

◇配 食 日 週7日(1月1日を除く)

◇利 用 料 1食あたり 400円

(単位 食)

年 度	年間延配食数
H30	56,066
R 1	46,994
R 2	46,846
R 3	43,791
R 4	43,967

(5) 緊急通報装置貸与事業

ひとり暮らし高齢者等に、緊急事態が発生した場合に安否の確認を行い、救急車の依頼など速やかに対応するため、緊急通報装置を貸与して便宜を図っています。

(※所得制限あり)

(単位 台)

年 度	固定型	携帯型
H30	1,077	54
R 1	1,066	78
R 2	1,075	129
R 3	1,043	132
R 4	1,018	149

(6) 日常生活用具給付事業

ひとり暮らし高齢者や高齢者のみの世帯の火災防止のため、火災報知器、電磁調理器、自動消火器の給付を行っています。

(※所得に応じた負担あり)

(※R5年度より火災報知器のみ)

(単位 台)

年 度	火災報知器	電磁調理器	自動消火器
H30	12	6	12
R 1	16	13	23
R 2	6	16	14
R 3	7	14	11
R 4	5	4	8

(7) はり・きゅう・マッサージ等施術費助成事業

在宅において、寝たきり高齢者等の介護者及びひとり暮らしの高齢者の方に施術費用の一部を助成しています。

◇助成費1,000円の利用券（年間12枚上限）

(※介護者について介護慰労手当受給世帯は除く)

(単位 人)

年 度	交 付 件 数		
	介護者	ひとり暮らし	合 計
H30	5	104	109
R 1	5	108	113
R 2	5	91	96
R 3	5	84	89
R 4	8	104	112

(8) 高齢者住宅改修助成事業

介護予防の視点から、介護保険と同様の住宅改修に助成します。

◇助成額 対象工事額の9割(18万円限度)

◇対象者 65歳以上の介護保険の給付対象にならない高齢者
(※所得制限あり)

(単位 件)

年 度	助成件数
H30	8
R 1	7
R 2	10
R 3	5
R 4	9

(9) 訪問理美容利用助成事業

自宅への訪問理美容サービスを希望する主に寝たきり等の高齢者へその出張費用を助成します。

◇助成費1,000円の利用券（年間4枚上限）

(単位 件)

年 度	助成件数
H30	164
R 1	146
R 2	199
R 3	246
R 4	302

(10) ひとり暮らし高齢者等給食サービス助成事業

ひとり暮らし高齢者等に給食サービスを行っている団体へ、その経費の一部を助成しています。

(単位 団体数)

年 度	実施団体数
H30	7団体
R 1	6団体
R 2	5団体
R 3	5団体
R 4	4団体

(11) 介護慰労手当

寝たきり高齢者及び重度の認知症高齢者を常時介護している方に対し、申請に基づき介護慰労手当を支給しています。

令和4年度 60,000円 介護者 393人

8 生きがい対策

老年期は人生のうちで最も自由な時間に恵まれた時期であります。また、この時期は高齢者が社会的な役割感を喪失する危険な時期であるとも考えられます。

“生きがい”はそれぞれの個人の価値観であり、これに対応する施策も極めて多様なものが必要とされており、高齢者の社会参加を図るとともに雇用促進を行い生きがいを高めることが重要となっています。

長寿を祝福するための敬老会(77歳以上の方を招待)を毎年開催して、敬老祝金の支給を行うほか種々の生きがい対策の事業を行っています。

(1) 敬老会の開催並びに敬老祝金の贈呈(令和4年度)

①敬老会

新型コロナウイルス感染拡大防止のため、市内27の実行委員会で記念品贈呈等の敬老事業を実施。

② 敬老祝金受給者の実績

(単位 人)

地区	区分	敬 老 者	地区	区分	敬 老 者
		88歳 (5,000円)			88歳 (5,000円)
本 庁		203	吉 井 田		67
渡 利		93	西		50
杉 妻		56	土湯温泉町		7
蓬 菜		58	立 子 山		11
清 水		199	飯 坂		145
東 部		65	松 川		103
北 信		128	信 夫		121
信 陵		105	吾 妻		137
			飯 野		48
合 計					1,596

(2) 老人クラブ

老後の生活を健全で豊かなものとするため、地域における老人の自主的な組織として老人クラブがあります。ふくこぶし福島(福島市老人クラブ連合会)は19の地区連合会で構成されており、190の単位クラブには8,419人が会員登録しています。

これらの老人クラブに対して補助金を交付し、その活動を援助しています。

○ 連合会の状況(令和4年度)

名 称	単位クラブ数	会員数(人)
ふくこぶし福島地区連合会	190	8,419
ふくこぶし中央1	8	336
ふくこぶし中央2	10	319
ふくこぶし中央3	3	181
ふくこぶし中央4	6	287
ふくこぶし三河台	4	187
ふくこぶしわたり	14	762
ふくこぶし杉妻	9	281
ふくこぶし北信	6	332
ふくこぶし信陵	3	118
ふくこぶし吉井田	4	218
ふくこぶし西	4	140
ふくこぶし蓬莱	9	640
ふくこぶし清水	16	779
ふくこぶしもちずり	21	1,002
ふくこぶし飯坂	2	72
ふくこぶし松川	36	1,336
ふくこぶし信夫	10	558
ふくこぶし吾妻	14	458
ふくこぶし飯野	11	413

(3) スポーツの振興(令和4年度)

名 称	参加人数	備 考
高齢者ミニゴルフ大会	中止	
福島市高齢者ニュースポーツ大会2022	延 4,657人	高齢者スポーツ大会代替

※新型コロナウイルス感染
拡大防止のため

(4) 高齢者相談事業

老人クラブへの加入や活動について相談員を置いて、窓口及び電話による相談を受け付けています。
相談専用電話 534-1165(イロウゴ)

(5) 高齢者元気アップ事業(令和4年度)

ニュースポーツ大会やICT講座を開催しています。

名 称	参加人数	備 考
ポッチャ交流大会	129人	十六沼公園体育館
ICT基礎講座	575人	各学習センター

9 老人福祉センター

高齢者が楽しく気軽に利用し、趣味などを通して教養を高め、仲間づくりによってお互いに老後の生活を健全で明るいものにするための施設として、昭和52年度に老人福祉センターを建設、昭和53年5月から開設しています。

また平成13年10月には、わたりふれあいセンターを開設しました。

(1)老人福祉センター

【施設概要】

- ① 所在地
仁井田字ハツ割川原3番地
- ② 建物
鉄筋コンクリート造一部2階建ほか
延 1,674.59㎡
- ③ 利用対象者
・本市に居住する満60歳以上の者
・その他市長が特に必要と認めた者

区分 室名	面積	定数	設 備 等
大 広 間	108畳	200人	ステージ、放送設備、カラオケ
和 室（松）	8畳	15人	
和 室（竹）	10畳	20人	
会 議 室	17.64㎡	10人	
研 修 室	95.11㎡	50人	
娯 楽 室	40.00㎡	—	図書
//	54.70㎡	—	碁、将棋盤等
談 話 室	63.00㎡	—	
健 康 相 談 室	20.00㎡	—	血圧測定、健康相談
理学・機能回復 訓 練 室	56.70㎡	—	ビリヤード ヘルストロン
陶 芸 棟	65.45㎡	—	プロパンガス窯

- ④ 使用料 1人1日100円
(午前9時～午後4時まで、ただし入浴は午後3時まで。)

- ⑤ 施設の特徴
- ・あらかわクリーンセンターの余熱利用による大浴場設置
 - ・ミニゴルフ場約1,000㎡の敷地に18ホール設置
 - ・陶芸施設(プロパン窯備付)
 - ・ヘルストロン(交流電圧電界保健装置)設置
 - ・45人乗り送迎用バスの運行(おおむね20人以上の団体を送迎)

⑥ 利用状況

(単位 人)

※新型コロナウイルス感染拡大防止のため
・令和2年3月11日から令和2年5月26日
・令和2年12月22日から令和3年1月11日
まで休館

年 度	個 人	団 体		計	一日平均
		有 料	無 料		
H30	39,966	3,485	799	44,250	153
R 1	37,507	2,998	744	41,249	153
R 2	24,246	763	545	25,554	108
R 3	30,709	1,049	556	32,314	112
R 4	31,439	1,849	734	34,022	117

(2) わたりふれあいセンター

- ①所在地 渡利字番匠町43番地
- ②敷地面積 2,147.22 m²
- ③建物 鉄筋コンクリート造 2階建
延 531.48 m²(1階部分の一部)
- ④利用対象者 本市に居住する 60 歳以上の者
その他市長が特に必要と認めた者
- ⑤使用料 1人1日 100 円(午前 9 時～午後 6 時まで、
ただし入浴は午後 4 時まで。)
- ⑥施設の特徴 児童センターが併設されており、世代間
の交流が施設内で行える。

(単位 人)

年 度	利用者数	一日平均
H30	19,312	55
R 1	18,551	58
R 2	7,483	28
R 3	14,423	43
R 4	13,092	39

⑦利用状況 右表のとおり

- ※新型コロナウイルス感染拡大防止のため
- ・令和2年3月11日から令和2年5月24日
- ・令和2年12月22日から令和3年1月11日
- まで休館

10 養護老人ホーム

居宅において養護を受けることが困難な 65 歳以上の高齢者を対象として養護老人ホームが設置されています。

(1) 老人ホーム入所措置状況 (令和4年度)

(単位 人)

	施設名(所在地)	定員	前年度からの 継続措置者数	4年度中に入所 措置した実人員	4年度末の 入所実人員
養護老人 ホーム	福島恵風園(福島市)	100	87	20	91
	桑折緑風園(桑折町)	100	48	15	57
	済生会川俣光風園(川俣町)	75	19	9	25
	緑光園(福島市)	50	13	3	12
	敬老園(三春町)	80	2	0	2
	星の村(米沢市)	100	1	0	0
	聖明園曙荘(青梅市)	100	0	1	1
	計	605	170	48	188

(2) 施設措置費

(扶助費) 令和4年度 388,710,321円

11 権利擁護について

認知症、精神障がい、発達障がい、知的障がい、高次脳機能障害等の理由により判断能力が十分でない方々が住み慣れた地域で自分らしく安心して生活できるように、地域における権利擁護意識を高め、権利擁護支援体制の充実を図っています。

(1) 権利擁護センターについて

権利擁護に関する様々な制度や福祉サービスなどを活用し、認知症の方や障がいのある方、市民誰もが安心して生活が送れるよう、平成28年より「権利擁護センター」を設置しました。

認知症高齢者の増加など成年後見制度へのニーズが高まる中、成年後見制度に関する相談や申立て支援のほか、地域住民がもつ感覚や経験を活かし利用者により身近な存在として後見業務を行うことができる市民後見人を養成しています。

- ①所在地 福島市森合町10番1号(福島市保健福祉センター内)
- ②運営委託 (社)福島市社会福祉協議会
- ③事業内容 ・成年後見制度や権利擁護全般に関する相談
 - ・権利擁護に関する広報や啓発、情報提供
 - ・市民後見人の養成及び養成講座修了者の活用、市民後見人支援
 - ・権利擁護支援ネットワークの構築

(2) 成年後見制度の市長申立てについて

急速に進む高齢化や核家族化のなか、成年後見制度の利用が必要な状況であるにも関わらず、本人や家族ともに申立てを行うことが難しい場合に、市長による後見等の開始の申立てを行っています。

年度	申立件数	
	高齢者	障がい者
H30	21	0
R 1	24	2
R 2	22	3
R 3	7	1
R 4	8	0

12 高齢者虐待防止

平成18年4月「高齢者虐待防止法」施行以降、高齢者虐待件数は増加し、その発生要因と思われる生活課題は深刻化の傾向にあります。

在宅で生活する高齢者は増加することが見込まれている一方で、老々介護、親に依存して生活する子世代の問題等に代表されるように、高齢者を支えていくことが期待されている家族の機能が低下してきていることを考えれば、今後さらに高齢者の権利擁護が重要性を増してくることは明らかです。

本市は虐待対応協力者である地域包括センターと協力・連携して高齢者虐待対応に取り組んできました。

また、「高齢者虐待防止法」第16条に基づき、関係機関が連携し、高齢者虐待の防止のため相談、早期の対応、養護者への支援その他の高齢者虐待の防止のため対策等を推進するために「高齢者虐待防止連絡会議」を設置し、関係機関との連携や相互の情報交換を図り、連携を強化しています。

一層増加・深刻化するとと思われる高齢者虐待事例に対して、適切な虐待対応と体制整備をさらに促進させることが急務となっています

(1) 養護者による高齢者虐待について

① 高齢者虐待の通報または届出件数

年度	通報・届出件数	認定件数
H30	97	83
R 1	84	75
R 2	115	85
R 3	100	79
R 4	60	52

②年度内最終結件数

(件)

		令和元年度	令和2年度	令和3年度	令和4年度	
1	各年度内最終結件数	65	105	83	42	
	うち、虐待と認定した数	57	80	67	34	
2	虐待種別 (重複有)	身体的虐待	28	53	38	25
		介護等の放棄	12	16	18	10
		心理的虐待	16	21	22	18
		性的虐待	0	1	0	0
		経済的虐待	7	20	23	8
3	通報又は届出者 (重複有)	本人	7	8	5	2
		親族	2	10	7	5
		職務上知り得た者	53	78	70	34
		その他(一般市民等)	3	8	6	1
4	被虐待者の性別 (虐待認定者)	男	13	17	15	7
		女	44	63	52	27
5	養護者の属性 (虐待認定者)	養護者(同居)	51	67	60	34
		養護者(非同居)	6	13	7	0
6	対応状況 (重複有)	事実確認(見守り含む)	65	105	87	42
		措置入所等による保護等	16	48	34	14
		立入調査	0	1	0	0
		面会等の制限	0	0	0	2
		養護者の支援	34	55	36	12

(2) 養介護施設従事者等による高齢者虐待について

	令和2年度	令和3年度	令和4年度
通報又は届出件数	3	2	4
うち、虐待と認定した数	2	1	0

13 福島市シルバー人材センター

健康で働く意欲のある60歳以上の方を会員として、高齢者の知識や技能等を活かすことのできる臨時的・短期的な仕事の機会を提供し、高齢者自身の社会参加、生きがいや生活の充実を図り、活力ある地域社会づくりを目的に活動しています。

昭和54年5月に高齢者生きがい事業団として設立され、昭和55年9月に社団法人福島市シルバー人材センター、平成24年4月から公益社団法人福島市シルバー人材センターとなりました。

(1) 施設概要

- ①名称 福島市高齢者生きがいセンター
公益社団法人福島市シルバー人材センター
- ②所在地 東浜町11番40号
- ③敷地面積 1,347.05㎡
- ④建物 木造平屋建 延 423.98㎡

(2) シルバー人材センターの概要

①会員の働き方

- ・高齢者にふさわしい仕事をセンターが引き受け会員に提供
- ・センターとは雇用関係がなく、体力、希望に応じた働き方ができる
- ・仕事の完了後、センターから仕事の内容ごとに決められた配分金を支払い

②仕事の内容(主なもの)

- ・除草、清掃、農作業 ・庭木手入れ
- ・ふすま、障子、網戸張替 ・駐車場案内
- ・一般事務、賞状書 ・家事手伝い

① 会員数 1,059名 男 730名(令和5年4月1日)

(単位 円)

女 329名

② 補助金額(令和4年度) 右表のとおり

補助金	合計	18,716,000
	国	9,218,000
	県	0
	市	9,498,000

(3) 業務取扱状況(令和3年度)

就業実人員	858人		受注件数	公共事業	264件
就業延日人員	公共事業	23,616人		民間事業	5,953件
	民間事業	51,524人		計	6,217件
	計	75,140人	契約金額	公共事業	150,283,168円
				民間事業	293,088,485円
				計	443,371,653円
			うち配分金	公共事業	106,577,788円
民間事業	247,199,243円				
計	353,777,031円				

V 介護保険

(介護保険課)

1 概 況

介護保険制度は、高齢者の介護を社会全体で支える仕組みとして、平成12年4月に開始されました。

介護サービスの利用は、高齢社会の進行とともに伸び続けており、今後も寝たきりや認知症高齢者の増加、介護期間の長期化など、介護ニーズはますます増大していくことが予想されます。

市は、利用者の立場に立った介護サービスが円滑に提供され、高齢者が住み慣れた地域や家庭で自立した生活を送れるよう、適正な制度運営に努めています。

2 介護保険事業計画

介護保険制度の推進を図るため、介護保険法第117条に基づき「福島市介護保険事業計画」を定めています。介護保険事業計画は、各年度における介護サービスの種類ごとの見込み量やサービスを提供する施設整備など介護保険制度の推進のための施策及び事業などについて目標を定めています。令和5年度は、令和6年度から令和8年度の3年間を計画期間とする、第9期介護保険事業計画を策定します。

3 福島市介護保険運営協議会

(1) 設置の目的及び役割

介護保険事業の適正な運営を確保するため以下の事項を行います。

- ①介護保険事業の運営にかかわる予算についての協議、決算についての報告
- ②介護保険事業の進行管理、計画の作成
- ③その他運営上必要とする事項

(2) 委員定数等

- ①委員定数 14名以内(現在は12名)
- ②選任区分 被保険者代表(3名)、介護サービス事業者代表(3名)、
公益代表者(5名)、医療保険者代表(1名)
- ③任 期 3年以内(令和3年4月1日～令和6年3月31日)

(3) 介護保険運営協議会の開催

- 第66回(令和4年度第1回) 令和4年5月24日(火)
第67回(令和4年度第2回) 令和4年10月25日(火)
第68回(令和4年度第3回) 令和5年2月14日(火)

4 被保険者の状況

(1) 介護保険の被保険者

介護保険の被保険者は、第1号被保険者(65歳以上)と第2号被保険者(40歳以上65歳未満の医療保険加入者)に区分されます。

(2) 被保険者数(令和5年4月1日現在)

- ・第1号被保険者 83,400人
- ・第2号被保険者 90,686人(うち、資格管理者429人)
- ・合計 174,086人

5 介護保険料

○介護保険料の状況(令和4年度)

区分	延賦課人数 (人)	延収納人数 (人)	調定額 (円)	収入額※ (円)	収入率 (%)
特別徴収	79,662	79,735	5,308,273,600	5,308,273,600	100.0
普通徴収	10,023	9,607	452,815,300	426,819,500	94.3
合計	89,685	89,342	5,761,088,900	5,735,093,100	99.5
滞納繰越	1,517	579	57,553,572	16,128,585	28.0

※ 収入額 = 収入済額 - 還付未済額

(1) 第1号被保険者(65歳以上)の介護保険料

①保険料の算定方法

福島市介護保険条例第7条により、下表のとおり定めています。

区分	対象となる方	割合	令和5年度 (年額)(円)
第1段階	生活保護受給者等、市民税非課税世帯 合計所得金額 + 年金収入 = 80万円以下	0.300	22,000
第2段階	市民税非課税世帯 合計所得金額 + 年金収入 = 80万円超120万円以下	0.500	36,600
第3段階	市民税非課税世帯 合計所得金額 + 年金収入 = 120万円超	0.700	51,200
第4段階	本人が市民税非課税(課税世帯) 合計所得金額 + 年金収入 = 80万円以下	0.875	64,100
第5段階	本人が市民税非課税(課税世帯) 合計所得金額 + 年金収入 = 80万円超	1.000	73,200
第6段階	本人が市民税課税 合計所得金額125万円未満	1.125	82,400
第7段階	合計所得金額125万円以上200万円未満	1.250	91,500
第8段階	合計所得金額200万円以上400万円未満	1.500	109,800
第9段階	合計所得金額400万円以上700万円未満	1.750	128,100
第10段階	合計所得金額700万円以上	2.000	146,400

年金収入 = 課税年金収入(障害年金や遺族年金等の非課税年金を含まない)

合計所得金額:①第1～第5段階においては課税年金等に係る雑所得を控除。

②租税特別措置法に規定される長期・短期譲渡所得に関わる特別控除額を控除。

③平成30年度税制改正前の合計所得の算出基準と同じになるように控除を算出。

②保険料の納め方

老齢年金等の年金を年間に18万円以上受給されている方(老齢福祉年金は除く)は、原則として年金からの天引きによる「特別徴収」となり、それ以外の方は、口座振替、納付書又はスマートフォンアプリで納める「普通徴収」となります。

(2) 第2号被保険者(40歳以上65歳未満の医療保険加入者)の介護保険料

保険料の支払い方法は、加入している医療保険により異なり、医療保険の保険料と合わせて納めます。

6 介護認定の状況

(1) 要介護(要支援)認定

被保険者が介護(予防)サービスを受けるには、要介護認定を受ける必要があります。

「要介護1～5」または「要支援1,2」と認定された方は介護の必要の程度に応じた介護(予防)サービスが受けられます。

(2) 介護認定審査会

保健・医療・福祉の専門分野からの122名の委員による介護認定審査会を設置し、要介護認定の審査・判定を行っています。

・審査会回数 360回(令和4年度) ・審査件数 13,035件(令和4年度)

(3) 要介護認定者数 (令和5年3月31日現在)

(単位 人)

年齢構成	要支援1	要支援2	要介護1	要介護2	要介護3	要介護4	要介護5	合計	認定者率(%)
第1号被保険者	2,249	2,272	3,393	2,908	2,228	2,026	1,420	16,496	19.8%
65歳以上75歳未満	224	266	350	357	219	187	182	1,785	4.5%
75歳以上	2,025	2,006	3,043	2,551	2,009	1,839	1,238	14,711	33.4%
第2号被保険者	28	58	49	68	47	40	47	337	—
総数	2,277	2,330	3,442	2,976	2,275	2,066	1,467	16,833	—
構成割合	13.5%	13.8%	20.5%	17.7%	13.5%	12.3%	8.7%	100.0%	

7 介護サービス提供の状況（令和4年度）

(1) 介護給付対象サービス

介護サービスの種類	市内所在 指定事業 者数 ※	利用実績(月当たり)		年間給付額 (千円)	
		利用人数	一人当り 利用回数		
居 宅	訪問介護	89	3,146.2	11.6	1,971,126
	訪問入浴介護	5	308.0	4.3	189,390
	訪問看護	37	1,560.8	4.8	635,927
	訪問リハビリテーション	9	244.2	5.0	84,818
	通所介護	62	3,191.2	8.4	2,387,244
	通所リハビリテーション	11	1,229.2	6.8	792,590
	居宅療養管理指導	8	2,116.6	1.7	155,863
	短期入所生活介護	28	885.8	9.8	861,537
	短期入所療養介護	13	252.4	8.9	267,782
	特定施設入居者生活介護	13	573.0	29.3	1,296,894
	福祉用具の貸与	22	5,522.4	28.4	949,459
	福祉用具購入費の支給	22	95.9	-	38,247
	住宅改修費の支給	指定なし	50.3	-	50,622
	居宅介護支援	94	7,537.4	-	1,350,763
	合 計				11,032,262
地 域 密 着 型	定期巡回・随時対応型訪問介護看護	15	389.6	20.5	757,868
	夜間対応型訪問介護	2	5.2	9.2	3,161
	認知症対応型通所介護	20	263.8	8.9	304,931
	小規模多機能型居宅介護	11	219.0	23.0	539,967
	認知症対応型共同生活介護	35	551.6	29.7	1,686,588
	地域密着型介護老人福祉施設	3	63.8	29.8	207,106
	看護小規模多機能型居宅介護	4	110.4	24.2	377,882
	地域密着型通所介護	35	782.0	7.8	543,407
合 計				4,420,910	
施 設	介護老人福祉施設	22	1,413.6	29.2	4,617,212
	介護老人保健施設	12	981.8	26.5	3,222,398
	介護療養型医療施設	0	2.8	26.1	6,722
	介護医療院	0	0.5	26.7	2,032
合 計				7,848,364	

※ 事業者数は休止中の事業所を含み、「介護保険法第71条」のみなし指定を受けている保険医療機関・保険薬局を除く。(訪問看護、訪問リハビリテーション、居宅療養管理指導等)

【参 考】

① 令和4年度 介護予防・日常生活支援総合事業

(事業費の単位:千円)

サービスの種別	件数	事業費
第1号訪問事業(訪問型サービス)	10,295	170,210
第1号通所事業(通所型サービス)	18,657	502,572
介護予防ケアマネジメント事業	16,204	72,858
高額介護予防サービス事業	454	1,579
審査支払手数料	45,035	2,837
計	90,645	750,056

② 介護予防・生活支援サービス 事業対象者数

(令和5年3月31日現在)

388 人

(2) 予防給付対象サービス

介護サービスの種類		市内所在 指定事業 者数 ※	利用実績(月当たり)		年間給付額 (千円)
			利用人数	一人当り 利用回数	
居宅サービス	介護予防訪問入浴介護	5	0	0	0
	介護予防訪問看護	37	167.6	3.7	43,746
	介護予防訪問リハビリテーション	8	45.0	4.3	12,603
	介護予防通所リハビリテーション	11	450.0	5.0	174,532
	介護予防居宅療養管理指導	7	72.2	1.7	5,374
	介護予防短期入所生活介護	27	26.8	4.8	11,264
	介護予防短期入所療養介護	13	1.6	3.9	636
	介護予防特定施設入居者生活介護	13	48.8	29.2	45,314
	介護予防福祉用具の貸与	22	1,494.6	29.5	120,582
	介護予防福祉用具購入費の支給	22	30.3	-	10,240
	介護予防住宅改修費の支給	指定なし	31.2	-	33,163
	介護予防支援	22	1,867.8	-	100,329
	合 計				
地域密着型	介護予防認知症対応型通所介護	19	0	0	0
	介護予防小規模多機能型居宅介護	9	8.4	12.7	7,552
	介護予防認知症対応型共同生活介護	34	0.2	26.5	428
	合 計				

※ 事業者数は休止中の事業所を含み、「介護保険法第71条」のみなし指定を受けている保険医療機関・保険薬局除く。(訪問看護、訪問リハビリテーション、居宅療養管理指導等)

(3) その他

介護サービスの種類	市内所在 指定事業 者数	利用実績(月当たり)		年間給付額 (千円)
		利用人数	一人当り 利用回数	
特定入所者介護サービス		1,539.0		519,077
高額介護サービス費の支給		3,876.2		570,789
高額医療合算介護サービス費の支給		202.7		73,555

8 利用者負担対策・相談事業等

(1) 社会福祉法人提供サービス利用者負担軽減対策事業

一定の要件を満たす生計困難な低所得者の方が、社会福祉法人の介護サービスを利用した際に、本人負担額を軽減する事業者に対して助成を行います。

- ① 実施法人数 38 法人

② 軽減の要件は、次のすべての条件を満たす方です。

- ・市民税非課税世帯
- ・年間収入が単身世帯で150万円以下。一人増えるごとに50万円加算(非課税収入も含む)
- ・預貯金等の額が単身世帯で350万円以下。一人増えるごとに100万円加算
- ・世帯全員について日常生活に供する資産以外に住居や土地など活用できる資産がないこと
- ・負担能力のある親族等に税法上の扶養とされていないこと
- ・介護保険料を滞納していないこと

③ 軽減程度

- ・介護サービス利用者負担額及び食費・居住費等の4分の1程度が軽減されます。

④ 対象となるサービス

訪問介護、夜間対応型訪問介護、定期巡回・随時対応型訪問介護看護、通所介護、認知症対応型通所介護、介護予防認知症対応型通所介護、地域密着型通所介護、小規模多機能型居宅介護、介護予防小規模多機能型居宅介護、看護小規模多機能型居宅介護、短期入所生活介護、介護予防短期入所生活介護、介護老人福祉施設サービス(特別養護老人ホーム)、地域密着型介護老人福祉施設入所者生活介護、第1号訪問事業・第1号通所事業(介護予防サービス相当事業であって、自己負担割合が介護保険給付と同様のものに限る。)

これらに伴う食費・居住費(滞在費)、宿泊費(ただし日常生活費は含みません。)

(令和4年度)

サービス種類	該当事業所数	延利用者数
訪問介護	18ヶ所	273人
通所介護	47ヶ所	417人
短期入所生活介護	39ヶ所	361人
介護老人福祉施設	41ヶ所	1,525人
合計	145ヶ所	2,576人

(2) 介護サービス相談員派遣事業

介護サービス相談員が介護サービス利用者に対する相談活動を通じて、利用者の疑問や不平・不満の解消を図るとともに介護サービスの質的な向上を図ることを目的に実施しています。

- ① 相談員の構成 男性5名 女性5名 計10名
- ② 実施期間 5月～翌年3月
- ③ 訪問回数 令和4年度は新型コロナウイルス感染拡大防止のため訪問活動不可でしたが、ZOOMによるオンラインでの聞き取り活動を実施しました。

訪問先	訪問対象(事業所)数	オンライン回数
介護老人福祉施設	20ヶ所	9回
介護老人保健施設	12ヶ所	8回
通所介護施設(単独型)	23ヶ所	1回
グループホーム・小規模多機能型居宅介護	7ヶ所	1回
サービス付き高齢者向け住宅	1ヶ所	0回
合計	63ヶ所	19回

VI 子ども・子育て支援

(こども政策課・こども家庭課・幼稚園・保育課)

1 子育て支援

少子化、核家族化、夫婦共働き家庭の増加、さらに近年における家庭及び地域の子育て機能の低下など、子どもと家庭を取り巻く環境が大きく変化してきています。

今後本市が、持続的に発展していくには、「子育てするなら福島市」と称されるまちとなり、若い世代が集まり定着してもらうことが大切です。

このため、地域社会全体で子どもと子育てを応援していくという機運の醸成を図るとともに、本市の実情に即した子どもと子育ての施策の基本的な方向性を規定し、子育て環境の整備に総合的、継続的、安定的に取り組み、子どものえがおあふれる社会を実現することを目的に「福島市子どものえがお条例」を制定しました。

この条例の趣旨を反映している「子ども・子育て新ステージプラン」では、「子どもたちの笑顔あふれる未来のために子ども・子育て新ステージ ふくしま」を基本理念とし、地域社会全体で子ども・子育て支援の新ステージに向けた取り組みを進め、子育て世代が集まり、子育てを楽しめるよう計画を推進しています。

(1)子育て世代包括支援センター事業

平成28年4月から、妊娠期から子育て期までの切れ目のない支援をするワンストップ拠点として、こども家庭課内に子育て世代包括支援センターである「子育て相談センター・えがお」を設置し保健師、助産師、保育士、ケースワーカー、歯科衛生士等の専門職員が、全ての妊産婦を継続的に把握し、関係機関と連携して、妊娠・出産・子育てに関わる様々な相談支援を行っています。

(令和4年度)

相談件数(件)	関係機関との連絡調整件数(件)
14,023	9,593

(2)地域子育て支援拠点事業

子育ての不安感等を緩和し、子どもの健やかな育ちを支援することを目的として、常設の地域子育て支援拠点を23施設開設し、子育て家庭の親とその子どもを対象に、子育て親子の交流の場の提供と交流の促進、子育て等に関する相談・援助の実施、地域の子育て関連情報の提供、子育て及び子育て支援に関する講習等の実施などを行っています。

- ① 実施施設
- わかば子育てセンター(福島わかば保育園:平成6年度～)
 - あすなろ子育て支援センター(あすなろ保育園:平成16年度～)
 - とやの子育て支援センター(とやの保育園:平成19年度～)
 - さくら子育て支援センター(さくら保育園:平成22年度～)
 - さくらんぼ子育て支援センター(さくらんぼ保育園:平成21年度～)
 - ごうのめ子育て支援センター(福島郷野目こども園:平成23年度～)
 - ほくしん子育て支援センター(ほくしん保育園:平成13年度～)
 - せのうえ子育て支援センター(瀬上保育所:平成19年度～)
 - あゆみ子育て支援センター(あゆみ保育園:平成20年度～)
 - ゆかり子育て支援センター(福島ゆかり保育園:平成20年度～)
 - おかやま子育て支援センター(おかやまこども園:平成23年度～)
 - いいざか子育て支援センター(飯坂保育所:平成29年度～)
 - 三育子育て支援センター(三育保育園:平成14年度～)
 - 子育て支援センター みんなの家@ふくしま(平成29年度～)
 - さゆり子育て支援センター(さゆりこども園:平成19年度～)
 - たんぽぽ第二子育て支援センター(たんぽぽ第二保育園:平成19年度～)
 - にわさか子育て支援センター(にわさかこども園:平成20年度～)
 - あづま子育て支援センター(あづま保育園:平成22年度～)

※()内の施設名は、併設する保育所及び認定こども園

- こじか子育て支援センター(こじか保育園:平成10年度～)
- ちゅうりっぷ子育て支援センター(ちゅうりっぷ保育園:平成15年度～)
- さくらみなみ子育て支援センター(さくらみなみ保育園:平成18年度～)
- あいあい子育て支援センター(あいあい保育園:平成17年度～)
- ふくしま信陵子育て支援センター(ぼれぼれ(平成18年度～))

- ② 実施内容
- 子育て親子の交流の場の提供と交流の促進
 - 子育て等に関する相談、援助の実施
 - 地域の子育て関連情報の提供
 - 子育て及び子育て支援に関する講習等の実施

- ③ 利用状況(令和4年度)
- 子育て相談・情報提供…………… 3,022件
 - 親子交流活動・講習会等…………… 55,168人(延べ参加人数)

(3)子育て支援基盤整備事業

福島市における多様な子育て支援サービス情報を一元的に把握する「子育て支援コーディネーター」を配置して、サービス利用者への情報提供、ケースマネジメント及び利用援助等の支援を行うことにより、利用者の利便性の向上及びサービス利用の円滑化を図ります。

① 子育て相談状況 (令和4年度実績)

相談種別	件数(件)
育 児	5
子育て支援情報	23
そ の 他	6
計	34

※ 保育認定系の保育所入所相談(窓口・TEL)を除く

② 子育て講演会の開催(令和4年度実績)

日 時： 令和4年9月25日(日)
 会 場： キョウワグループ・テルサホール
 講 師： 尾木 直樹氏
 演 題： 「今、育てたい 子どものこころ」
 入場者数： 228名

※ 幼稚園・保育課の「福島市特色ある幼児教育・保育プロジェクト報告会」と合同開催

③ 福島市子育て支援者研修会(令和4年度実績)

日 時： 令和5年2月5日(日)
 演 題： 「子育て広場の親子の姿から考える～親子の「困り感」に寄り添う～」
 講 師： 桜の聖母短期大学 教授 狩野奈緒子 氏
 参加者数： 47名

(4)ファミリーサポート事業

地域において育児の援助を受けたい者(お願い会員)と育児の援助を行いたい者(まかせて会員)を組織化し、会員同士が育児に関する相互援助活動を行うことにより、保護者が仕事と育児を両立できる環境を整備するとともに、地域の子育て支援を行い、保護者の福祉増進及び児童の福祉の向上を図ります。

○ファミリーサポート事業会員数

(令和5年3月31日現在:単位 人)

区 分	会 員 数
お願い会員	1,237
まかせて会員	281
どっちも会員(※)	128
合 計	1,646

※どっちも会員:お願い会員とまかせて会員を兼ねる会員

○ファミリーサポート事業実績

(令和4年4月1日～令和5年3月31日:単位 件)

依 頼 内 容	件 数
保育施設等への送迎	72
小学校から放課後児童クラブへの送迎	271
子どもの習い事等まで送迎・預かり	358
保育施設の保育開始前や保育終了後の送迎・預かり	96
学校の登校前や放課後の送迎・預かり	65
放課後児童クラブへの迎え・預かり	358
保育施設や学校等が休みの時の預かり	239
障がいを持つ子どもの送迎・預かり	400
保護者の外出時(通院、冠婚葬祭、授業参観等)の預かり	75
保護者の病気の場合の子どもの送迎・預かり	83
保護者の出産を伴う子どもの送迎・預かり	13
早朝・夜間、緊急時の子どもの預かり	321
病児・病後児の援助	40
合 計	2,391

○病児・緊急対応強化事業

ファミリーサポート事業の一部を委託し、病児・病後児の援助や早朝・夜間などの緊急を伴う援助活動を強化し、幅広いニーズに応え、子育てサポートの拡充を図っています。

(令和4年4月1日～令和5年3月31日:単位 件)

依 頼 内 容	件 数
病児預かり	32
宿泊を伴う預かり	8
早朝・夜間の緊急預かり	440
上記に伴う送迎	319
合 計	799

(5)放課後児童健全育成事業

保護者が労働等により昼間家庭にいない小学生児童に対し、授業の終了後等に適切な遊び及び生活の場を与え健全育成を図っています。

令和5年5月1日現在、市内39学区・94クラブに事業を委託しています。

No.	地域	クラブ名	No.	地域	クラブ名
1	三河台	六華学童クラブ保護者会にじいろ	48	三河台	学童クラブ「三河っ子」
2	第四	あかしや学童クラブ	49	大笹生	大笹生学童クラブ
3	渡利	渡利学童保育きりん教室「スマイル」	50	金谷川	Kid'sプロ金谷川
4	大森	大森学童保育クレヨン教室	51	森合	森合けやきっ子おおぞら
5	御山	御山学童クラブゆずっ子A	52	湯野	花水坂学童くらぶ
6	大森	ちゅうりっぴ小さな児童館∞光	53	瀬上	キッズハウスりんごっこ瀬上A
7	鎌田	ゆかり学童クラブ	54	吉井田	吉井田学童クラブたんぼぼ
8	岡山	おかやま学童「どんぐり子」A	55	佐倉	さくら学童クラブ
9	御山	おやま子どもクラブ	56	笹谷	ハッピー学童クラブささや
10	第二	かぜの子学童クラブさくら	57	庭塚	NPO法人まごころ・どんぐり学童クラブ
11	瀬上	瀬上学童クラブ	58	森合	バンビ児童クラブ
12	第一	ワークランドみみずくA	59	三河台	六華学童クラブ保護者会そらいろ
13	南向台	南向台学童クラブくじら A	60	第二	かぜの子学童クラブひまわり
14	吉井田	吉井田学童クラブ	61	清水	あおぞら学童クラブ2
15	笹谷	笹谷学童クラブ「かしのき」	62	野田	ハッピー学童クラブあづま
16	庭坂	にわさか学童クラブ	63	松川	あいあい児童クラブ
17	鳥川	鳥川学童クラブ	64	鎌田	ゆかり学童クラブ第2
18	第二	学童サークル星の子クラブ	65	岡山	おかやま学童「どんぐり子」B
19	森合	学童保育すばる森合	66	杉妻	南福島コアラ学童クラブ「ねこ」
20	鎌田	あそび塾さんこん館	67	吉井田	吉井田学童クラブあさがお
21	清明	学童クラブ「清明っ子」	68	森合	のぞみ学童クラブしみず
22	平野	平野学童保育ひまわり教室はらぞえ	69	第二	しんまち学童クラブB
23	荒井	あらい学童クラブともだち	70	野田	ハッピー学童クラブのだ
24	矢野目	やのめ学童クラブ	71	瀬上	キッズハウスりんごっこ瀬上B
25	第三	わんわん学童クラブ	72	笹谷	のぞみ学童クラブささや
26	松川	Kid'sプロ松陵	73	松川	まつかわ学童クラブ
27	大森	ゆうゆうクラブ	74	渡利	渡利学童保育きりん教室「ドリーム」
28	杉妻	とやのっ子学童クラブ	75	大森	ちゅうりっぴ小さな児童館∞輝
29	蓬萊東	とんぼ学童クラブ	76	矢野目	ハッピー学童クラブかまた
30	杉妻	南福島コアラ学童クラブ「こねこ」	77	岡山	おかやま学童「どんぐり子」C
31	飯坂	飯坂学童クラブ	78	三河台	三河台みんなのおうち学童クラブ
32	野田	たかくら家kid'sハウス	79	北沢又	放課後児童クラブみんなの家
33	湯野	にしねっ子学童クラブ	80	杉妻	南福島コアラ学童クラブ「みけ」
34	余目	ただいま余目学童クラブ	81	吉井田	吉井田学童クラブよつば
35	月輪	月輪児童こぐまクラブ	82	野田	学童クラブ「野田っ子」
36	清水	あおぞら学童クラブ1	83	平野	平野学童保育ひまわり教室とおはら
37	矢野目	ハッピー学童クラブやのめ	84	御山	御山学童クラブゆずっ子B
38	森合	森合けやきっ子たいよう	85	笹谷	笹谷みんなのおうち学童クラブ
39	鳥川	鳥川学童クラブつばさ	86	清水	キッズクラブ清水
40	立子山	たっこ学童保育	87	瀬上	すまいる学童クラブ瀬上
41	蓬萊	Kid'sプロ蓬萊	88	大森	学童クラブつむぎ
42	第二	しんまち学童クラブA	89	鳥川	鳥川学童クラブつばさ第2
43	第三	いきいき学童クラブ	90	清水	キッズクラブ清水第2
44	北沢又	あそび塾キャンパス	91	瀬上	瀬上みんなのおうち学童クラブ
45	飯野	いいの学童保育	92	吉井田	吉井田学童クラブなずな
46	平石	学童クラブみなみのきょうだい	93	平野	キッズクラブ平野
47	平野	フレンズ学童クラブ	94	南向台	南向台学童クラブくじらB

- ① 福島市放課後児童健全育成事業委託
 (ア)1クラブの児童数はおおむね40人以下、開所日数は250日以上を基本としています。
 (イ)長時間開所、障がい児受入体制確保等により基本額に加算しています。
 令和4年度委託料支払実績 94クラブ 675,732千円

- ② 放課後児童クラブ家賃補助事業
 賃貸施設を利用して運営している放課後児童クラブに対し、家賃を補助することにより、
 運営経費の負担軽減を行っています。
 補助額 家賃月額1/2 上限40千円
 令和4年度補助実績 55クラブ 22,725千円

(6) 児童センター

- ① 機能 健全な遊びを通して児童の集団的及び個別的指導を行います。
 子ども会等の地域組織活動の育成助長を図ります。
 その他地域の児童の健全育成に必要な活動を行います。
- ② 施設・設備 集会室、遊戯室、図書室、事務室、運動用具、パソコン、視聴覚機器、緊急通報装置等
- ③ 職員 所長1 児童厚生員2
- ④ 活動内容 遊具による遊び、各種クラブ活動、映画会、児童センターまつりなど
- ⑤ 運営 社会福祉法人福島福祉施設協会
- ⑥ 利用状況

令和4年度 (単位 人)

名称 (開設年月日)	幼児	1年	2年	3年	4年	5年	6年	中高生	その他	計
蓬萊児童センター (昭和55.4.1)	676	2,483	1,206	1,448	73	52	39	51	590	6,618
清水児童センター (昭和56.4.1)	104	4,140	4,286	3,374	192	265	314	138	77	12,890
東浜児童センター (昭和59.4.1)	473	1,269	1,189	1,385	220	56	78	396	385	5,451
野田児童センター (平成元.4.1)	228	2,175	2,011	1,657	151	88	129	155	327	6,921
渡利児童センター (平成6.7.1)	946	3,397	1,768	3,688	568	49	274	162	1,253	12,105
計	2,427	13,464	10,460	11,552	1,204	510	834	902	2,632	43,985

(7)ふくしま児童公園 SFCももりんパーク(児童公園)

- ① 所在地 福島市桜木町7-36
- ② 面積 7,842.63㎡
- ③ 運営 エスエフシー(株)
- ④ 有料遊具の種類

令和5年4月1日現在

遊具名	概要
ももりんジェット	高さ5.7m 4人乗 6台付 1基
ハリサイクル	2人乗 7台付 高さ3.5m 円周軌道151m
豆汽車	機関車1両 4人乗客車5両 円周軌道116m
メリードッグ	2人乗 10座席 円周軌道12m 1基
ティーカップ	直径13.4m 4人乗12個付 1基
豆自動車	11台
中型遊具	7基
小型遊具	5基

⑤ 有料遊具の利用状況

令和4年度(単位:のべ人)

遊具別 区分	ももりん ジェット	豆汽車	ハリサイクル	ティーカップ	メリードッグ	中型遊具	小型遊具	豆自動車	計
有料	42,135	35,806	39,939	18,238	31,054	37,824	18,167	40,023	263,186
無料	1,686	1,599	1,590	492	1,391	-	-	-	6,758
計	43,821	37,405	41,529	18,730	32,445	37,824	18,167	40,023	269,944

(8)児童遊び場

109箇所(令和5年3月31日現在)

(9) 青少年健全育成事業

- ①街頭補導活動 補導委員数 126名(委嘱期間 R3.4~R5.3)
 実施状況(令和4年度) ◇実施回数 延べ387回(午前17、午後301、夜間69)
 ◇従事補導員数 延べ1,628人(午前42、午後1,269、夜間317)
- ②環境浄化活動 白ポスト回収(設置場所:福島駅3、東福島駅1、金谷川駅1、飯坂温泉駅1)
 実施状況(令和4年度) ◇実施回数 8回 延べ15ポスト
 ◇回収物・数量 計2,377点(有害図書766、一般雑誌351、
 新聞242、ビデオ等1,018)
- ③青少年関係団体への活動支援(令和4年度実績)
 青少年健全育成推進会議への補助金の支出 7,121千円
 (小学校区毎44地区推進会和8地区連絡会が、地区の実情に合った
 健全育成推進活動をそれぞれ展開するための活動費・事業費の補助)
 併せて同推進会議の事務局を担い、推進大会を開催し、講演会・功労者表彰等を行いました。
- ④インターネット利用啓発事業(令和4年度実績)
 保護者等を対象にインターネット安全利用研修会を開催しました。(参加者93名)

(10)地域における子どもの居場所づくり支援事業

子どもの居場所づくりバックアップ本部を設置し、子どもの居場所づくり、子ども食堂及び地域学習塾等の地域ごとの活動を支援した。

(令和4年度)

実施内容	実績
○新規設立や運営に関する相談(食品等の寄付を含む)	835件
○研修及び講習会	実施回数 11回 参加者数 延べ335人
○連携会議	実施回数 4回 参加者数 延べ63人
○子どもネットワーク組織「福島市子ども食堂NET」	団体数 38団体
ホームページの運営 http://fukushimaibasyo.beans-fukushima.or.jp/	

2 保育事業

保護者が働いていたり、病気の状態にあったりするなど、家庭において十分保育することができない児童を、保護者にかわって保育することを目的に保育施設を設置しています。

(1) 年齢別保育施設入所人員

【2・3号認定(保育認定)】

(令和5年4月1日現在)

保育施設名	0歳	1歳	2歳	3歳	4歳	5歳	計	うち 広域受託	定員	充足率
渡利保育所	0	8	12	13	13	12	58	0	60	96.7
笹谷保育所	0	5	10	13	12	15	55	0	60	91.7
杉妻保育所	0	11	12	12	15	14	64	0	60	106.7
余目保育所	4	9	11	12	12	13	61	0	60	101.7
平野保育所	4	7	11	13	13	11	59	0	60	98.3
東浜保育所	0	10	11	12	11	12	56	0	60	93.3
蓬莱保育所	0	10	9	14	12	11	56	0	70	80.0
野田保育所	4	12	17	19	20	20	92	0	90	102.2
蓬莱第二保育所	6	8	10	12	12	12	60	0	60	100.0
御山保育所	3	16	18	19	24	26	106	0	120	88.3
飯野あおぞら保育所	6	10	14	15	17	16	78	2	90	86.7
公立保育所計	27	106	135	154	161	162	745	2	790	94.3
ふくしま中央認定こども園	9	12	18	23	27	29	118	0	130	90.8
ひらの認定こども園	5	12	14	25	25	27	108	0	115	93.9
いいの認定こども園	0	6	12	13	13	16	60	0	55	109.1
公立認定こども園計	14	30	44	61	65	72	286	0	300	95.3
福島保育所	5	18	18	26	25	29	121	0	120	100.8
福島わかば保育園	5	12	10	12	8	13	60	0	60	100.0
福島隣保館保育所	8	21	20	25	23	24	121	0	120	100.8
瀬上保育所	4	11	14	16	16	16	77	1	80	96.3
福島ふたば保育園	7	15	15	17	19	16	89	0	90	98.9
飯坂保育所	6	15	14	18	19	18	90	0	90	100.0
福島敬香保育園	5	15	17	20	21	21	99	0	90	110.0
たんぼぼ保育園	6	22	30	30	29	29	146	0	150	97.3
さくら保育園	6	18	18	18	20	20	100	0	90	111.1
三育保育園	7	14	14	15	15	15	80	0	70	114.3
こじか保育園	11	18	18	18	18	18	101	1	90	112.2
とやの保育園	8	18	18	15	17	17	93	1	80	116.3
あすなろ保育園	3	8	10	12	13	15	61	0	60	101.7
ほくしん保育園	12	18	18	18	19	20	105	2	90	116.7
ちゅうりっぴ保育園	9	18	24	24	22	23	120	0	120	100.0
聖心三育保育園	9	12	16	12	16	16	81	0	70	115.7
鳥川保育園	6	10	18	21	21	22	98	0	90	108.9
あいあい保育園	6	15	17	20	19	21	98	0	90	108.9
さゆりこども園	6	16	17	22	22	23	106	0	110	96.4
さくらみなみ保育園	6	12	14	15	15	14	76	0	70	108.6
たんぼぼ第二保育園	3	12	18	18	18	18	87	0	80	108.8
あゆみ保育園	7	19	19	20	20	20	105	0	90	116.7
福島ゆかり保育園	6	23	24	24	25	25	127	0	120	105.8
さくらんぼ保育園	11	16	18	19	18	19	101	0	90	112.2
あづま保育園	7	18	18	19	19	18	99	0	90	110.0
ひかりの子保育園	3	12	12	12	14	10	63	0	60	105.0
さくらんぼ森合保育園	10	17	19	20	20	20	106	0	90	117.8
ささやのぞみ保育園	7	14	15	15	15	14	80	0	90	88.9
西部三育保育園	7	15	17	0	0	0	39	0	40	97.5
のぞみの森保育園	5	10	11	10	11	12	59	0	60	98.3
さゆり第二保育園	3	7	10	12	12	11	55	0	60	91.7
さくらんぼ中央保育園	6	19	19	20	20	20	104	0	90	115.6
スプーン保育園	4	10	12	18	18	17	79	0	60	131.7
てぞーろ保育園	6	12	12	21	22	21	94	0	90	104.4
私立保育園計	220	510	564	602	609	615	3,120	5	2,940	106.1

保育施設名	0歳	1歳	2歳	3歳	4歳	5歳	計	うち 広域受託	定員	充足率
福島学院大学認定こども園	3	12	15	20	25	28	103	0	90	114.4
認定こども園おかやまこども園	9	14	17	18	17	19	94	0	85	110.6
認定こども園福島東こども園	9	18	19	21	25	21	113	1	112	100.9
認定こども園福島ほなみ子ども園	6	8	12	16	14	15	71	0	69	102.9
認定こども園にわかこども園	6	10	12	13	16	15	72	0	74	97.3
認定こども園福島郷野目こども園	8	12	15	16	15	17	83	1	80	103.8
認定こども園 のぞみの花こども園	6	12	14	19	17	23	91	0	60	151.7
認定こども園福島文化幼稚園	2	10	15	12	26	15	80	0	80	100.0
認定こども園福島文化瀬上幼稚園	2	9	12	9	15	10	57	0	77	74.0
認定こども園白百合幼稚園	2	8	12	13	23	28	86	0	105	81.9
認定こども園福島愛隣幼稚園	4	19	20	21	37	42	143	1	151	94.7
私立認定こども園計	57	132	163	178	230	233	993	3	983	101.0
サンフラワー保育園	2	8	9	0	0	0	19	0	19	100.0
あおぞら保育園	2	6	11	0	0	0	19	0	19	100.0
託児所小さなスプーン	1	8	8	3	0	0	20	0	18	111.1
かぜの子保育園	4	7	9	0	0	0	20	0	19	105.3
そっりーぞ園	1	6	10	0	0	0	17	0	19	89.5
なないろ保育園	1	7	10	0	0	0	18	0	19	94.7
スクルドエンジェル保育園福島園	2	7	10	0	0	1	20	0	19	105.3
ニチキッズ福島ほなみ保育園	3	7	6	0	0	0	16	0	19	84.2
ひばり音楽幼児園	1	6	9	0	0	0	16	0	19	84.2
Ribbon保育園かまた	1	9	8	0	0	0	18	0	19	94.7
くるみ保育園	2	6	10	0	0	0	18	0	19	94.7
ベビーホームゆりかご	0	6	10	0	0	0	16	0	19	84.2
野田町さくら保育園	1	3	4	0	0	0	8	0	19	42.1
ひまわり子どもの家	2	4	10	0	0	0	16	0	19	84.2
つくしんぼ保育園	3	11	7	1	0	0	22	0	19	115.8
キッズフィールドささや園	2	4	8	0	0	0	14	0	19	73.7
ペンギンナーサリースクールふくしま	2	9	10	0	0	0	21	1	19	110.5
成川みんなのおうち保育園	1	6	8	0	0	0	15	0	19	78.9
キッズルームにじいろ	0	8	10	0	0	0	18	0	19	94.7
森のほいくえん野の子	0	9	7	0	0	0	16	0	15	106.7
すばる保育園(地域枠)	0	2	6	0	0	0	8	0	16	50.0
なでこ保育園(地域枠)	0	1	5	0	0	0	6	0	7	85.7
地域型施設計	31	140	185	4	0	1	361	1	398	90.7
合計	349	918	1,091	999	1,065	1,083	5,505	11	5,411	101.7

【1号認定(教育認定)】

(令和5年4月1日現在)

認定こども園名	0歳	1歳	2歳	満3歳	3歳	4歳	5歳	計	うち 広域受託	定員
ふくしま中央認定こども園					6	8	5	19	0	65
ひらの認定こども園					7	12	10	29	0	65
いいの認定こども園					6	6	4	16	0	35
公立計					19	26	19	64	0	165
福島学院大学認定こども園				0	10	12	10	32	0	80
認定こども園おかやまこども園				0	6	5	5	16	0	15
認定こども園福島東こども園				0	4	3	6	13	0	15
認定こども園福島ほなみ子ども園				0	2	1	3	6	0	6
認定こども園にわかこども園				0	3	3	1	7	0	15
認定こども園福島郷野目こども園				0	4	5	3	12	0	15
認定こども園 のぞみの花こども園				0	3	6	0	9	0	20
認定こども園福島文化幼稚園				0	29	22	28	79	0	75
認定こども園福島文化瀬上幼稚園				0	12	3	13	28	0	31
認定こども園白百合幼稚園				0	20	17	14	51	0	65
認定こども園福島愛隣幼稚園				0	29	25	18	72	0	105
私立計				0	122	102	101	325	0	442
合計				0	141	128	120	389	0	607

(2) 保育施設各実施事業

各保育施設各実施事業

保育施設名		延長保育	一時預かり (一般型)	乳児保育	休日保育	地域子育て 支援拠点 (一般型)	病児保育 (体調不良児 対応型)
公立	渡 利	○					
	笹 谷	○					
	杉 妻	○					
	余 目	○		○			
	平 野	○		○			
	東 浜	○	○				
	蓬 萊	○					
	野 田	○		○			
	蓬萊第二	○		○			
	御 山	○		○			
	飯野あおぞら	○		○			
	ふくしま中央	○		○			
	ひらの	○		○			
	いいの	○					
	公立計	14カ所	1カ所	8カ所	0カ所	0カ所	0カ所
私立	福 島	○	○	○			
	福島わかば	○		○		○	
	福島隣保館	○	○	○			
	瀬 上	○	○	○		○	
	福島ふたば	○	○	○			
	飯 坂	○	○	○		○	
	福島敬香	○	○	○			○
	たんぼぼ	○	○	○			
	さくら	○		○		○	
	三 育	○	○	○		○	
	こじか	○		○		○	○
	とやの	○	○	○		○	○
	あすなる	○	○	○		○	
	ほくしん	○	○	○		○	○
	ちゅうりつぷ	○		○		○	
	聖心三育	○	○	○			
	鳥 川	○	○	○			○
	あいあい	○	○	○		○	
	さゆりこども	○	○	○		○	
	さくらみなみ	○		○		○	
	たんぼぼ第二	○		○		○	
	あゆみ	○		○		○	
	福島ゆかり	○		○		○	
	さくらんぼ	○		○	○	○	
	あづま	○	○	○		○	○
	ひかりの子	○	○	○			
	さくらんぼ森合	○	○	○			
	ささやのぞみ	○		○			
	西部三育	○	○	○			
	のぞみの森	○		○			
さゆり第二	○		○				
さくらんぼ中央	○		○				
スプーン	○		○				
てぞーろ	○	○	○				
私立計	34カ所	20カ所	34カ所	1カ所	18カ所	6カ所	

保育施設名		延長保育	一時預かり (一般型)	乳児保育	休日保育	地域子育て 支援拠点 (一般型)	病児保育 (体調不良児 対応型)
認定 こども園	おかやまこども園	○	○	○		○	○
	福島学院大学	○		○			
	福島文化幼稚園	○		○			
	福島文化瀬上幼稚園	○		○			
	福島東こども園	○		○			○
	福島ぼなみ子ども園	○		○			○
	にわかかこども園	○		○		○	
	福島郷野目こども園	○		○		○	○
	白百合幼稚園	○		○			
	福島愛隣幼稚園	○	○	○			
	のぞみの花こども園	○		○			
こども園計	11カ所	2カ所	11カ所	0カ所	3カ所	4カ所	
地域 型 保育	サンフラワー	○		○			
	すばる(地域枠)	○		○			
	あおぞら	○		○			
	小さなスプーン	○		○			
	かぜの子	○		○			
	そっりーぞ	○		○			
	なないろ	○		○			
	森のほいくえん野の子	○		○			
	なでしこ(地域枠)	○		○			
	スクルドエンジェル	○		○			
	ニチキッズ福島みなみ	○		○			
	ひばり音楽幼児園	○		○			
	Ribbon保育園かまた	○		○			
	くるみ	○		○			
	ベビーホームゆりかご	○		○			
	野田町さくら	○		○			
	ひまわり子どもの家	○		○			
	キッズフィールドささや	○		○			
	つくしんぼ	○		○			
	成川みんなのおうち	○		○			
ペンギン	○		○				
キッズルームにじいろ	○		○				
地域型合計	22カ所	0カ所	22カ所	0カ所	0カ所	0カ所	

(3) 一時預かり事業

保護者の傷病・入院・災害・事故などによる一時的な保育や、育児等に伴う心理的負担解消等により緊急・一時的な保育に対応するため一時預かり事業を実施しています。

① 実施施設・対象児童及び保育時間

(令和5年4月1日現在)

実施施設	年 齢	保育時間	
		月～金	土曜日
東浜保育所	1歳以上	8:00～18:00	8:00～12:30
福島保育所	生後6ヶ月以上	8:00～18:00	—
福島わかば保育園	生後6か月以上	8:00～18:00	—
福島隣保館保育所	生後6ヶ月以上	8:00～18:00	—
瀬上保育所	生後6ヶ月以上	8:00～18:00	—
福島ふたば保育園	生後6ヶ月以上	8:00～18:00	—
飯坂保育所	生後6ヶ月以上	8:00～18:00	—
福島敬香保育園	生後5ヶ月以上	8:00～18:00	—
たんぼぼ保育園	生後5ヶ月以上	8:30～13:00	—
三育保育園	生後5ヶ月以上	8:30～17:30	応相談
とやの保育園	生後6ヶ月以上	9:00～17:00	—
あすなろ保育園	生後6ヶ月以上	6:55～19:30	6:55～19:30
ほくしん保育園	生後5ヶ月以上	8:30～17:30	—
聖心三育保育園	生後2ヶ月以上	8:30～17:30	8:30～12:30
鳥川保育園	生後6か月以上	9:00～17:00	—
あいあい保育園	生後6ヶ月以上	8:30～17:30	—
さゆりこども園	1歳以上	9:00～17:00	—
あづま保育園	生後5ヶ月以上	8:30～17:30	—
ひかりの子保育園	1歳5ヶ月以上	8:30～17:30	—
さくらんぼ森合保育園	生後5ヶ月以上	8:00～18:00	8:00～18:00
西部三育保育園	生後5ヶ月～2歳	8:00～18:00	応相談
てぞーろ保育園	生後6ヶ月以上	8:30～17:30	—
おかやまこども園	1歳以上	8:30～17:30	8:30～12:30
福島愛隣幼稚園	1歳～2歳	8:00～18:00	—

※福島わかば保育園は令和5年4月、5月は休止。令和5年6月から再開

② 実施施設の利用料

(令和4年4月1日現在)

実施施設	1日(4時間超)利用	半日(4時間以内)利用
東浜保育所	1・2歳児:1,500円 3歳以上児:1,000円	1・2歳児:1,000円 3歳以上児:500円
福島保育所	乳児:3,000円 1・2歳児:2,500円 3歳以上児:2,000円	乳児:2,000円 1・2歳児:1,500円 3歳以上児:1,000円
福島わかば保育園	乳児:3,000円 1・2歳児:2,500円 3歳以上児:2,000円	乳児:2,000円 1・2歳児:1,500円 3歳以上児:1,000円
福島隣保館保育所	乳児:3,000円 1・2歳児:2,500円 3歳以上児:2,000円	乳児:2,000円 1・2歳児:1,500円 3歳以上児:1,000円
瀬上保育所	乳児:3,000円 1・2歳児:2,500円 3歳以上児:2,000円	乳児:2,000円 1・2歳児:1,500円 3歳以上児:1,000円
福島ふたば保育園	乳児:3,000円 1・2歳児:2,500円 3歳以上児:2,000円	乳児:2,000円 1・2歳児:1,500円 3歳以上児:1,000円
飯坂保育所	乳児:3,000円 1・2歳児:2,500円 3歳以上児:2,000円	乳児:2,000円 1・2歳児:1,500円 3歳以上児:1,000円
福島敬香保育園	乳児:2,800円 1・2歳児:2,300円 3歳以上児:1,800円	乳児:1,800円 1・2歳児:1,500円 3歳以上児:1,000円
たんぼぼ保育園	※R5年度は半日利用のみ	乳児:1,800円 1・2歳児:1,500円 3歳以上児:1,000円

実施施設	1日(4時間超)利用	半日(4時間以内)利用
三育保育園	乳児(PM1H 毎):400円 1・2歳児(PM1H 毎):300円 3歳以上児(PM1H 毎):250円	乳児(AM):1,800円 1・2歳児(AM):1,500円 3歳以上児(AM):1,000円
とやの保育園	乳児:3,000円 1歳児:2,500円 2歳児:2,300円 3歳以上児:1,800円	乳児:2,000円 1歳児:1,700円 2歳児:1,500円 3歳以上児:1,000円
あすなる保育園	乳児:2,800円 1歳児:2,500円 2歳児:2,300円 3歳児:1,800円 4歳以上児:1,500円	乳児:1,500円 1歳児:1,300円 2歳児:1,200円 3歳以上児:1,000円
ほくしん保育園	5ヶ月～11ヶ月児:3,000円 1・2歳児:2,500円 3歳以上児:1,850円	5ヶ月～11ヶ月児:2,000円 1・2歳児:1,500円 3歳以上児:1,050円
聖心三育保育園	乳児:3,000円 1・2歳児:2,500円 3歳以上児:1,500円	乳児:1,800円 1・2歳児:1,500円 3歳以上児:1,000円
鳥川保育園	乳児:3,000円 1歳児:2,500円 2歳児:2,300円 3歳以上児:1,800円	乳児:2,000円 1歳児:1,700円 2歳児:1,500円 3歳以上児:1,000円
あいあい保育園	乳児:3,000円 1・2歳児:2,500円 3歳児:2,000円 4歳以上児:1,500円	乳児:2,000円 1・2歳児:1,500円 3歳児:1,200円 4歳以上児:1,000円
さゆりこども園	1・2歳児:4,000円 3歳児:3,000円 4歳以上児:2,000円	1・2歳児:2,500円 3歳児:2,000円 4歳以上児:1,500円
あづま保育園	5ヶ月～11ヶ月児:3,000円 1歳6ヶ月～2歳児:2,500円 3歳以上児:1,850円	5ヶ月～11ヶ月児:2,000円 1歳6ヶ月～2歳児:1,500円 3歳以上児:1,050円
ひかりの子保育園	1歳児:2,700円 2歳児:2,300円 3歳以上児:1,700円	1歳児:1,500円 2歳児:1,300円 3歳以上児:1,000円
さくらんぼ森合保育園	乳児:3,300円 1歳児:2,800円 2歳児:2,300円 3歳以上児:1,800円	乳児:1,600円 1歳児:1,400円 2歳児:1,200円 3歳以上児:800円
西部三育保育園	乳児:3,000円 1・2歳児:2,500円	乳児:1,800円 1・2歳児:1,500円
てぞーろ保育園	乳児:3,300円 1歳児:2,800円 2歳児:2,300円 3歳以上児:1,800円	乳児:2,000円 1歳児:1,700円 2歳児:1,500円 3歳以上児:1,000円
おかやまこども園	1～3歳児:300円 4歳児以上:200円 (それぞれ1時間毎料金)	1～3歳児:300円 4歳児以上:200円 (それぞれ1時間毎料金)
福島愛隣幼稚園	1,2歳児 2,500円	1,2歳児 1,500円

(4) 休日保育事業

就労形態の多様化に伴い日曜・祝日などの保育需要に対応するため、休日保育等を実施しています。

実施施設	【休日保育】	【休日等の一時預かり】
	さくらんぼ保育園 (社会福祉法人 桜桃会)	企業主導型保育事業 キッズガーデンなごみ (社会福祉法人 なごみ)
対象児童	市内に居住し、保育認定を受けている、生後5か月以上の就学前児童で、保護者の就労等により、日曜・祝日にも保育を必要とする児童	生後6か月以上の就学前児童
定員	1日35名	1日6名(1歳以上児) ※0歳児は3名
実施日	日曜日、祝日、年末12月29日、年始1月3日	土曜・日曜日や祝日を含む通年

保育時間	午前8時～午後6時	午前8時30分～午後5時30分 ※延長利用 前後30分
費用負担	0・1・2歳児:7時間未満1,500円 7時間以上2,000円 3・4・5歳児:7時間未満1,000円 7時間以上1,500円 ただし、以下の要件全てに該当する場合は無料 ①保育認定を受けていること ②利用日時点で保育所等を利用していること ③保育認定を受けた事由と休日保育を利用する事由が同じであること	1時間300円 延長保育 10分150円 ※給食代300円、おやつ代100円

(5) 障がい児保育事業

障がいの程度が軽度で集団生活が可能な障がい児や、集団保育を行うことが望ましいとされた発達障がい児等に
対応するため、障がい児保育事業を実施しています。

○利用状況(令和4年度) 24カ所 障がい児 34人

(6) 病児・病後児保育事業

病気または病気の回復期にあり、普段通っている施設に通うことができない子どもを、専任の看護師等により一時的
に預かります。また、保育施設に入所している子ども以外でも、家庭での保育が困難な場合には利用できます。

- ① 実施施設 福島卸商団地協同組合みらい・ゆめ保育園(福島市鎌田字卸町12番地の3)
- ② 定員及び保育時間 ○1日3人
○月～金:8:00～17:00
- ③利用料 8:00～17:00まで 1時間250円 ※給食が必要な場合は別途250円
- ④職員配置 看護師:2名 保育士:2名

3 要保護児童対策等

社会情勢を反映し、児童の問題も複雑多様化しています。近年の児童虐待相談件数の急増等を背景に、児童福祉法の
改正により児童の相談に関する体制の見直しが行われ、平成17年4月から、児童の相談に応じることが市の義務とし
て明確に規定されました。

市では、昭和44年に設置された家庭児童相談室において、児童の相談にあたるとともに、家庭での養育が期待でき
ない児童については、関係機関との連携を図りながら相談支援にあたってきましたが、令和2年2月に地域の全ての子
どもとその家庭、妊産婦等に対する支援のさらなる充実を図るため、在宅支援を中心とした専門的な相談機関として子
ども家庭総合支援拠点を設置しました。令和5年4月には、こども家庭センター・えがおを設置し、児童福祉と母子保健の
連携による妊産婦、子育て世帯、子どもへの一体的な相談支援を行っています。

また、児童虐待問題の対応のため、これまでの育児支援の枠内だけではなく、各機関の連携による支援が必要とな
っています。市では、平成15年度に児童虐待防止ネットワーク会議を設置し、児童虐待の早期発見・早期対応に努めて
いましたが、平成20年度にはさらなる連携の強化と情報共有のため、児童福祉法に定められる福島市要保護児童対
策地域協議会へ移行しました。

さらに、家庭における児童の養育が一時的に困難となった場合のための子育て短期支援事業や、児童虐待の未然防
止、虐待の重症化予防のための養育支援訪問事業を行っています。

(1) 児童虐待相談の種類別受付件数

児童虐待は子どもの健康と安全が危機的状況にあると捉えて、速やかで的確な初期対応と児童の安全確保、保護者との面接をはじめ、関係機関と連携しながら子と親に必要な支援を継続的に実施し、虐待環境の改善と再発防止に努めています。

令和4年度(単位:件)

虐待の種類	件数
身体的虐待	27
ネグレクト	1
心理的虐待	4
性的虐待	0
合計	32

(2) 子育て短期支援事業

児童を養育している家庭の保護者が疾病等の社会的な事由によって、家庭における児童の養育が一時的に困難となった場合に、児童を児童福祉施設において一時的に養育することにより、児童及びその家庭の福祉の向上を図ることを目的とした事業です。

- 実施主体 福島市
- 実施施設 社会福祉法人福島愛育園、社会福祉法人青葉学園、社会福祉法人アイリス学園
ファミリーホームとくら
- 対象児童 市内に住所を有する家庭の児童で、満2歳から小学校卒業までの者
- 利用要件 一時的に家庭において療養できない場合
(1) 疾病 (2) 出産 (3) 看護 (4) 事故 (5) 災害 (6) 冠婚葬祭
(7) 失踪 (8) 転勤 (9) 出張 (10) 学校等の公的行事への参加 (11) 育児疲れ、育児不安 等
- 利用期間 7日以内
- 費用負担 子育て短期支援事業実施
基準額表に基づいて算出

○利用状況 令和4年度

利用人数	利用回数	利用日数
11人	21回	48日間

(3) 養育支援訪問事業

本事業は、子を養育するのに困難を抱える親などを対象に、保健師や助産師、保育士、ヘルパーなどが家庭訪問し、親と子に寄り添いながら必要な援助を行う事業です。親の孤立を防ぎ、児童虐待を未然に防止します。

令和4年度(単位:件)

訪問種別	訪問件数
育児・家事援助	378
専門的援助	134

(4) 児童虐待防止啓発活動

○児童虐待防止推進講演会の開催

日 時: 令和4年11月23日(水・祝)午後1時30分から午後3時30分まで
会 場: 福島市市民会館
演 題: 「ペアレントトレーニングから学ぶ、ほめる子育て」
講 師: 福島県立医科大学 看護学部門 佐藤 利憲 氏
入場者数: 58人(託児7人)

4 ひとり親家庭事業

配偶者のいない女子またはこれに準ずる事情にある女子およびその者の監護すべき児童の福祉対策として、母子生活支援施設への入所や母子・父子・寡婦福祉資金貸付制度の手続きを行っています。

(1) 母子生活支援施設入所状況

配偶者のいない女子等とその児童の福祉のために、母子生活支援施設への入所を支援し、入所期間中から自立に向けた生活基盤づくりができるよう支援を行っています。

(令和5年4月1日現在)

施設名	区分	定員	入所世帯	入所人数
福島敬香ハイム		30世帯	12世帯	27人
広域入所		—	1世帯	2人

(2) 母子・父子・寡婦福祉資金貸付申請受理状況

(令和4年度)

区分	母子		父子		寡婦		貸付最高限度額 (令和4年4月1日現在)
	受付件数(件)	申請金額(円)	受付件数(件)	申請金額(円)	受付件数(件)	申請金額(円)	
修学	2	395,400	0	0	0	0	月額 高校 27,000円から 大学院 183,000円まで
就学支度	5	1,238,000	0	0	0	0	64,300円から 590,000円まで
修業	1	379,200	0	0	0	0	月額68,000
転宅	1	250,000	0	0	0	0	260,000円
計	9	2,262,600	0	0	0	0	

※このほか、事業開始、事業継続、就職支度、医療介護、生活、住宅及び結婚の福祉資金貸付があります。

5 子ども家庭総合支援拠点

子ども家庭総合支援拠点では、子どもたちが地域で健やかに成長するため、育児やしつけ、子育てに対する不安や悩みだけでなく、家庭内の問題(生活環境や子どもの気になる行動、虐待)など様々な相談に応じています。

専門的な知識を有する職員が、相談を受けることにより様々な育児負担の軽減方法などを一緒に考えることで、虐待の未然防止、早期発見、早期対応並びに重症化や再発の防止を図ります。

(1) 相談種類別対応世帯数

令和4年度(単位:件)

相談種別		件数
養護相談	児童虐待相談	32
	その他の相談	246
保健相談		10
障害相談		15
非行相談		3
育成相談		98
その他の相談		745
計		1,149

6 女性相談事業

保護を要する女性の相談に応じるため平成17年4月1日から女性相談員を配置し、必要な助言を行う等、福祉の増進に努め、自立のための援助を行います。特に近年社会問題となっている、配偶者等からの暴力(DV)相談に対し、関係機関と連携して対応し女性保護事業を推進します。

令和4年度(単位:件)

区 分		来所	訪問 巡回	電話	その他 (手紙 等)	合計	
本人の問題	経済的問題	45	0	7	1	53	
	医療問題	0	0	3	4	7	
	男女問題	0	0	0	0	0	
	住居問題	19	0	0	0	19	
	帰住先なし	0	0	0	0	0	
	その他	14	0	4	1	19	
家庭の問題	夫等	夫等の暴力	473	7	130	20	630
		酒乱・薬物問題	0	0	0	0	0
		離婚問題	37	0	11	0	48
		家庭不和	0	0	7	0	7
		その他	10	0	8	0	18
	子ども 他	子どもの暴力	6	0	4	0	10
		その他の子どもの問題	11	0	5	1	17
		親族の問題	79	0	9	0	88
その他	その他	0	0	0	0	0	
計		694	7	188	27	916	

7 児童手当等

(1) 児童手当

中学校修了前までの児童を養育している方に支給されます。

○ 支給月額

・児童手当(所得制限限度額未満)

3歳未満 15,000円

3歳以上小学校修了前(第1・2子) 10,000円

3歳以上小学校修了前(第3子以降) 15,000円

小学校修了後中学校修了前 10,000円

・特例給付(所得制限限度額以上・所得上限限度未満の方)一律 5,000円

○ 所得要件

扶養親族等の人数	所得制限限度額(万円)	所得上限限度額(万円)
0	622	858
1	660	896
2	698	934

※2人を超えた1人につき38万円(老人控除対象配偶者または老人扶養親族であるときは44万円)を加算した額。

○ 令和4年度支給状況

区 分		延べ児童数(人)	支給額(千円)
児 童 手 当	3歳未満	47,185	707,775
	3歳以上 小学校修了前	188,063	2,005,225
	中学生	64,645	646,450
特別給付		11,640	58,200
合 計		311,533	3,417,650

(2) 児童扶養手当

父親または母親のいない児童や、一定の障がいのある父親または母親をもつ児童を監護している母または監護かつ生計を同じくする父、もしくは、当該父母にかわってその児童を養育している方に対して支給されます。なお、手当の対象となる児童は、日本国内に住所を有する18歳に達する日以降の最初の3月31日までの間にある児童、または20歳未満で心身に一定の障がいがある児童が対象となります。

○ 支給月額(令和5年4月1日～)

区 分	全部支給	一 部 支 給
児 童 1人	44,140円	10,410円～44,130円
2人	54,560円	15,620円～54,540円
3人	60,810円	18,750円～60,780円

○受給者の内訳(令和5年4月1日現在)

区 分	件 数
離 婚	1,501
死 亡	9
障 が い	4
遺 棄	1
未 婚 の 子	139
そ の 他	65
計	1,719

○ 受給資格者及び受給者数

区 分	受給資格者数	受給者数
R5.4.1	2,030人	1,719人
R4.4.1	2,112人	1,800人

8 こどもの発達支援

児童福祉法に基づく「0歳から18歳未満のお子さんを対象」にした医療型児童発達支援(療育)と発達相談支援を行っています。

(1)医療型発達支援(療育)

住民登録している市町村から支給される福祉サービスです。福島市の指定通所支援事業所として医療型発達支援(療育)を行っています。

- 療育内容 医師の指示のもと、理学療法士や作業療法士等による機能訓練及び保育士等による摂食や排泄等の基本的な生活習慣の習得に向けた支援を行っています。
- 設 備 診療室、機能訓練室、保育室、調理室、屋外訓練場、事務室
- 契約定員 40人
- 開 所 昭和48年6月1日 (令和2年2月 移転)
- 職 種 医師、施設管理者、児童発達支援管理責任者、理学療法士、作業療法士、看護職員、児童指導員、保育士、調理員、事務員

○令和4年度利用状況

(単位:人)

	4月	5月	6月	7月	8月	9月	10月	11月	12月	1月	2月	3月	年間
契約児童(実)	32	32	32	32	32	33	31	31	31	32	33	33	38
再掲)市外児童	2	2	2	2	2	2	2	2	2	2	2	2	2
利用児童(延)	78	81	87	74	83	80	78	77	77	84	90	103	992

(2)発達相談支援

発達障がいやその疑いのある、または、心配のあるお子さんの相談支援を行っています。

○相談方法 こども発達相談会(要予約)を実施しています。

保健師や理学療法士、保育士による相談は随時対応しています。

○職 種 小児科医師、臨床心理士、言語聴覚士、心理士、理学療法士、栄養士、保健師、保育士

○対 象 福島市に住民登録されている方です。

○令和4年度発達相談件数 (単位:人)

	計
発達相談会	209
来所相談	275
電話相談	1,065
家庭訪問	75
保育所等訪問	111
関係機関連絡	583
計	2,318

Ⅶ 市内所在福祉施設一覧表

◇児童福祉施設

令和5年4月1日現在

施設等種類	施設名	設置主体	定員	施設所在地	電話番号
保 育 所	渡利保育所	福島市	60	福島市 渡利字柳小路64	523-5310
	笹谷保育所	〃	60	〃 笹谷字西谷地4-1	557-1513
	杉妻保育所	〃	60	〃 黒岩字田部屋53-3	546-2463
	余目保育所	〃	60	〃 宮代字作田66-2	553-1623
	平野保育所	〃	60	〃 飯坂町平野字西海枝前18	542-7211
	東浜保育所	〃	60	〃 東浜町11-46	535-4335
	蓬萊保育所	〃	70	〃 蓬萊町五丁目4-16	549-1149
	野田保育所	〃	90	〃 野田町七丁目12-28	533-2352
	蓬萊第二保育所	〃	60	〃 蓬萊町二丁目1-1	548-3001
	御山保育所	〃	120	〃 御山字一本木20-1	531-5555
	飯野あおぞら保育所	〃	90	〃 飯野町大久保字上戸63	562-3314
	福島保育所	(社福)福島福祉施設協会	120	〃 森合町8-12	534-4040
	福島わかば保育園	〃	60	〃 浜田町4-5	534-3863
	福島隣保館保育所	〃	120	〃 須川町3-30	534-2966
	瀬上保育所	〃	80	〃 瀬上町字寺後6	553-5334
	福島ふたば保育園	〃	90	〃 大森字館ノ内69-1	545-4404
	飯坂保育所	〃	90	〃 飯坂町字桜下11-9	542-5636
	福島敬香保育園	(社福)福島敬香会	90	〃 腰浜町9-1	522-2241
	たんぼぼ保育園	(社福)泉福祉会	150	〃 泉字熊野4-4	557-0311
	さくら保育園	(社福)わたり福祉会	90	〃 渡利字大豆塚7	521-4777
三育保育園	(社福)創世福祉事業団	70	〃 笹谷字城場6-2	559-1710	
こじか保育園	(社福)聖母愛真会	90	〃 方木田字白家27-1	545-5225	
とやの保育園	(社福)さくら福祉会	80	〃 鳥谷野字梅ノ木内15	545-2333	

施設等種類	施設名	設置主体	定員	施設所在地	電話番号
保育所	あすなろ保育園	(社福)福島愛育園	60	福島市 田沢字姥懐3-1	549-1280
	ほくしん保育園	(社福)北信福祉会	90	〃 南矢野目字才ノ後3-1	552-2468
	ちゅうりつ保育園	(社福)ちゅうりつ福祉会	120	〃 大森字日蔭92	545-8718
	聖心三育保育園	(学)三育学園	70	〃 山口字梅本11-33	515-2525
	鳥川保育園	(社福)さくら福祉会	90	〃 上鳥渡字東谷地2-1	545-5430
	あいあい保育園	(社福)あいあい福祉会	90	〃 松川町浅川字仲松2-1	548-7877
	さゆりこども園	(社福)吾妻福祉会	110	〃 上野寺字東1-1	534-5515
	さくらみなみ保育園	(社福)わたり福祉会	70	〃 平石字堰ノ上34	544-0766
	たんぼぼ第二保育園	(社福)泉福祉会	80	〃 泉字仲田8-9	555-1552
	あゆみ保育園	(社福)北中央福祉会	90	〃 南矢野目字中屋敷62-1	555-6810
	福島ゆかり保育園	(社福)ゆかり福祉会	120	〃 丸子字沢目42-1	552-1314
	さくらんぼ保育園	(社福)桜桃会	90	〃 野田町五丁目4-50	597-6301
	あづま保育園	(社福)北信福祉会	90	〃 笹木野字下屋敷46-3	557-1155
	ひかりの子保育園	(社福)誠信会	60	〃 南矢野目字桜内33-1	558-7000
	さくらんぼ森合保育園	(社福)桜桃会	90	〃 森合字上森合23-9	573-8407
	ささやのぞみ保育園	(社福)愛和会	90	〃 笹谷字稲場29-8	573-8582
	西部三育保育園	(学)三育学園	40	〃 野田町字中ノ町23-1	557-0007
	のぞみの森保育園	(社福)愛和会	60	〃 南沢又字館ノ内92	597-8638
	さゆり第二保育園	(社福)吾妻福祉会	60	〃 南沢又字北屋敷12	573-2305
	さくらんぼ中央保育園	(社福)桜桃会	90	〃 太田町285	573-8420
スプーン保育園	(社福)おやま福祉会	60	〃 御山字下川原1-1	573-5351	
てぞーろ保育園	(社福)矜持福祉会	90	〃 御山字検田93-1	511-0830	
認定こども園	ふくしま中央認定こども園	福島市	195	〃 春日町13-39 〃 松浪町3-46	534-3016 534-7831
	ひらの認定こども園	〃	180	〃 飯坂町平野字西石堂43-1	542-1918
	いいの認定こども園	〃	90	〃 飯野町字経壇62-1	562-2135
	認定こども園 おかやまこども園	(社福)おかやま福祉会	100	〃 岡部字倉ノ内91-1	535-6312
	福島学院大学認定こども園	(学)福島学院	170	〃 宮代字乳見池1-1	553-3223
	認定こども園福島文化幼稚園 福島ぶんぶん園	(学)福島文化学園	155	〃 宮町3-19	522-3655
	認定こども園福島文化瀬上幼稚園 瀬上ぶんぶん園	〃	108	〃 瀬上町字桜町1-7-3	553-3422
	認定こども園 福島東こども園	(社福)松葉福祉会	127	〃 鎌田字沢田39-1	553-5511
	認定こども園 福島ぼなみ子ども園	〃	75	〃 栄町11-25 AXCビル7階	529-5077
	認定こども園 にわさかこども園	(社福)常照福祉会	80	〃 町庭坂字呑塚28	592-1260
	認定こども園 福島郷野目こども園	(社福)松葉福祉会	95	〃 郷野目字上14	563-4740
	認定こども園 白百合幼稚園	(学)白百合学園	170	〃 八木田字並柳141	546-8976
	認定こども園 福島愛隣幼稚園	(学)福島愛隣学園	256	〃 荒井字弁天前12-1	593-1054
認定こども園 のぞみの花こども園	(社福)愛和会	80	〃 北沢又字下台前2-12	597-8751	

施設等種類	施設名	設置主体	定員	施設所在地	電話番号
地域型保育事業	サンフラワー保育園	(有)エフエス	19	// 飯坂町平野字檀ノ南20-1	542-9000
	すばる保育園	(社医)福島厚生会	50	// 北沢又字成畑6-1	572-6898
	あおぞら保育園	あおぞら(株)	19	// 五月町10-17酪農会館2階	573-5454
	託児所小さなスプーン	(社福)おやま福祉会	18	// 丸子字御山越9-3	533-6467
	かぜの子保育園	かぜの子保育園(株)	19	// 北五老内町6-4	531-1500
	そっりーぞ園	(社福)矜持福祉会	19	// 御山字検田93-3	536-6506
	なないろ保育園	グローアップ(株)	19	// 南沢又字前田1-1	555-1055
	森のほいくえん野の子	NPO森のほいくえん野の子	15	// 大森字椿館6-1	502-6722
	なでしこ保育園	(社福)恩賜財団済生会支部福島県済生会	30	// 大森字下原田25	563-1190
	スクールエンジェル保育園福島園	(株)サークルエイト	19	// 渡利字大久保19-2	572-6952
	ニチキッズ福島みなみ保育園	(株)ニチイ学館	19	// 永井川字壇ノ腰19-1サンシードビル1階	544-0182
	ひばり音楽幼児園	個人	19	// 伏拝字沼ノ上2-592	549-0532
	Ribbon保育園かまた	グローバルラブ(株)	19	// 鎌田字古館32-3	554-0868
	くるみ保育園	くるみドリーム(株)	19	// 本内字荒田12	572-6963
	ベビーホームゆりかご	(株)DCT	19	// 丸子字芳堀7-7	553-0247
	野田町さくら保育園	個人	19	// 野田町一丁目2-15	534-5778
	ひまわり子どもの家	個人	19	// 飯坂町平野字天車29	558-0485
	キッズフィールドささや園	(株)佐藤商会	19	// 笹谷字北一本松6-4	572-3091
	つくしんぼ保育園	(株)ドリーム	19	// 宮代字堂ノ前3-1	563-5092
	成川みんなのおうち保育園	労働協同組合ワーカーズコープ・センター事業団	19	// 成川字上谷地97-4	572-4115
ペンギンナーサリースクールふくしま	(株)ペンギンエデュケーション	19	// 方木田字水戸内19-8	572-4646	
キッズルームにじいろ	(株)福の島	19	// 野田町二丁目1-6	572-7604	

令和5年4月1日現在

施設等種類	施設名	設置主体	定員	施設所在地	電話番号
児童養護施設	福島愛育園	(社福)福島愛育園	65	福島市 田沢字躑躅ヶ森16	549-0596
	青葉学園	(社福)青葉学園	50	〃 土船字新林24	593-1022
	アイリス学園	(社福)アイリス学園	50	〃 在庭坂字志津山6-3	591-2105
母子生活支援施設	福島敬香ハイム	(社福)福島敬香会	30	〃 腰浜町9-1	523-0856
医療型児童発達支援センター	福島市こども発達支援センター	福島市	40	〃 森合町10-1	534-6074
児童発達支援センター	こじか「子どもの家」	(社福)聖母愛真会	40	〃 方木田字赤沢19-1	544-7135
	あづま児童発達支援センター「宙～そら～」	(社福)北信福祉会	25	〃 笹木野字下屋敷41-2	572-4462
福祉型障害児入所施設	福島県大笹生学園	福島県	100	〃 大笹生字廻板山182-1	557-6014
児童発達支援事業所	児童通所支援まんまる	NPO生活支援「カーズ」ネットコム	20	〃 南矢野目字向原東6-1	573-4732
	児童デイサービスさくら	(社福)わたり福祉会	10	〃 渡利字大豆塚7	522-4333
	児童デイサポートふくろう	(株)YNK	10	〃 黒岩字堂ノ後7-3	573-4639
	重症心身障がい児通所支援事業所 aozora・リノ	株式会社クーラ・LAB	5	〃 北沢又字土田3-22	573-7737
	こどもサポート教室「クラ・ゼミ」福島校	株式会社クラ・ゼミ	10	〃 矢剣町10-25	529-6335
	PleasureTrainingCenterミライムキッズアカデミー福島旭町教室	株式会社ミライムフォーラム	10	〃 旭町9-27片平ビル1階	597-7535
	看護小規模多機能型居宅介護事業所在宅看護センター結の学校	一般財団法人能神経疾患研究所	18	〃 南沢又字曲堀東23-2	597-6574
	指定放課後等デイサービスたいせいジャンダルム	社会福祉法人 大生福祉会	10	〃 笹谷字新町裏6番地の1	573-4022
	来未ドリームキッズ	くるみドリーム株式会社	10	〃 鎌田字西2-1 レジデンス21 101	572-6963
	ユニバーサルプレイスリとる	一般社団法人あお	10	〃 大町5-15	572-3389
	コベルプラス 福島方木田教室	株式会社SASYU	10	〃 方木田字上仲田2-2 オフィス'83 2階D号	597-7222
放課後等デイサービス事業所	放課後等デイサービスNICO	(株)ベレーロ	10	〃 東浜町10-7 鈴木ハイツ1階	597-8234
	児童通所支援まんまる	NPO生活支援「カーズ」ネットコム	20	〃 南矢野目字向原東6-1	573-4732
	放課後等デイサービスNICO吉倉	(株)ベレーロ	10	〃 吉倉字吉田49-4	573-2558
	わんぱく、もりの家	(株)ジャパンマネジメンツ	10	〃 森合字屋敷下7番地76	597-7557
	放課後等デイサービスむすび	(株)アンドテラス	10	〃 天神町12番16号	597-8943
	児童デイサポートふくろう	(株)YNK	10	〃 黒岩字堂ノ後7-3	573-4639
	運動学習療育特化型子供自立支援教室 ミライムキッズアカデミー福島西中央教室	(株)ミライムフォーラム	10	〃 西中央3丁目24-2	0120-38-4122

施設等種類	施設名	設置主体	定員	施設所在地	電話番号
放課後等 サービス 事業所	むつみクリニック附属デイサービス ケアカフェ 鈴と小鳥	医療法人むつみ脳神経・ 耳鼻科クリニック	15	〃 渡利字鳥谷下町21-2	521-8271
	能力探究学習療育特化型子供自立支援教室 ミライムキッズアカデミー福島八木田教室	(株)ミライムフォーラム	10	〃 八木田字並柳115-1	502-8556
	運動学習療育特化型子供自立支援教室 エターナルプラスアカデミー福島小倉寺教室	エターナルプラス(株)	10	〃 小倉寺字中ノ内10-1	573-1362
	進学就労準備療育特化型自立支援教室 ミライムキッズアカデミー福島鎌田教室	(株)ミライムフォーラム	10	〃 鎌田字下田14-2	572-3420
	わんぱく、みなみの家	(株)ジャパンマネジメンツ	10	〃 伏拝字台田15-7	573-1501
	放課後等デイサービスむすび山下教室	株式会社アンドテラス	10	〃 山下町8番15号 七福神ビル1階	529-6288
	放課後等デイサービスNICO西中央	株式会社ベレーロ	10	〃 西中央4丁目81-5	572-5935
	重症心身障がい児通所支援事業所 aozora・リノ	株式会社クラ・LAB	5	〃 北沢又字土田3-22	573-7737
	こどもサポート教室「クラ・ゼミ」福島校	株式会社クラ・ゼミ	10	〃 矢剣町10-25	529-6335
	キッズアフタースクール びあ	株式会社RKコーポレーション	10	〃 町庭坂字松ノ下3番地9	573-6861
	指定放課後等デイサービス たいせいジャンダルム	社会福祉法人 大生福祉会	10	〃 笹谷字新町裏6番地の1	573-4022
	放課後等デイサービス宙	社会福祉法人 北信福祉会	10	〃 北沢又字下稻荷川原1-73	572-5211
	放課後等デイサービス サニーハードキッズ	株式会社トライハード	10	〃 瀬上町字本町57	597-7510
	来未ドリームキッズ	くるみドリーム株式会社	10	〃 鎌田字西2-1 レジデンス21 101	572-6963
	ユニバーサルプレイスきっず	一般社団法人あお	10	〃 大町5-15	572-3389
看護小規模多機能型居宅介護事業所 在宅看護センター結の学校	一般財団法人能神経疾患 研究所	18	〃 南沢又字曲堀東23-2	597-6574	
進学就労準備療育特化型自立支援教室ミライムキッズア カデミー福島大森教室	株式会社ミライムフォーラム	10	〃 大森字街道下81-5	572-7517	
指定放課後等デイサービスびんぼん	有限会社エフ・エス	10	〃 飯坂町平野字小三郎内21-1	597-8117	
児童厚生 施設	ふくしま児童公園SFCももりんパーク(児童公園)	福島市	-	〃 桜木町7-36	572-3575
	蓬萊児童センター	〃	-	〃 蓬萊町四丁目14-1	549-8764
	清水児童センター	〃	-	〃 南沢又字上河原21-1	559-1429
	渡利児童センター	〃	-	〃 渡利字番匠町43	522-2564
	東浜児童センター	(社福)福島福祉施設協会	-	〃 東浜町11-45	531-5601
	野田児童センター	〃	-	〃 笹木野字館1-3	556-1332

◇指定事業所等(障害福祉サービス)

1. 居宅介護(ホームヘルプサービス事業)

令和5年4月1日現在

No.	利用対象区分				乗降 介助	事業所名	所在地	電話番号	FAX番号
	身体	知的	精神	児童					
1	○	○	○			ヘルパーステーション 陽風	福島市北五老内町3-8 パレ・ロワイヤル	024-529-5933	024-529-5960
2	○	○	○	○		ニチイケアセンター南福島	福島市方木田字四斗蒔田6-22	024-544-3420	024-544-1788
3	○	○	○	○		ニチイケアセンター鎌田	福島市丸子字町頭14-1	024-552-5353	024-552-5354
4	○	○	○	○		ニチイケアセンター太平寺	福島市太平寺字過吹6-2 ザ・36・メイファイブ	024-544-7116	024-545-0687
5	○	○		○	○	ハートフルステーション	福島市南矢野目字桜内36-1	024-557-2622	024-557-2293
6	○					ヘルパーステーション けやきの村	福島市飯坂町中野字高田前2-7	024-542-3275	024-542-6978
7	○	○	○	○	○	大和ヘルパーステーション	福島市入江町13-22	024-525-1121	024-525-1771
8	○	○	○	○	○	ILセンター福島	福島市渡利字櫛町1-1	024-523-0525	024-523-0534
9	○	○	○	○		ILセンター福島 ナイトヘルプステーション	福島市小倉寺字二反田3-1 ILホーム「ソレイユ小倉寺」	024-523-0525	024-522-9500
10	○	○	○	○		訪問介護ステーション こみゆ	福島市南矢野目字向原東6-1	024-552-5430	024-552-5435
11	○	○	○	○	○	まめ	福島市上野寺字西原42-3	024-591-4250	024-592-1182
12	○	○	○	○	○	日本アシスト ホームヘルプサービス	福島市南町606 サザンピア I 2FA号室	024-544-0235	024-544-0236
13	○	○				ロング・ライフ訪問介護事業所	福島市松川町字産子内1-1	024-567-5800	024-567-5802
14	○	○	○	○	○	ヘルパーステーション こもれび	福島市豊田町1-17 田口ビル1階	024-563-6693	024-529-5304
15	○	○	○	○	○	ヘルパーステーション おひさま	福島市丸子字富塚18-4	024-552-1230	024-552-1232
16	○	○	○	○		アースサポート福島	福島市曾根田町6-10	024-531-0005	024-531-0006
17	○	○	○	○		介護支援センター きさらぎ	福島市渡利字小舟52-1 グリーン・ヒル201	024-526-4631	024-526-4633
18	○	○	○	○		みんなのヘルパー福島	福島市森合字台ノ前7-1	024-555-0551	024-558-5501
19	○	○	○			訪問介護ステーション たゆたふ	福島市笹木野字町裏2-7	024-573-5414	024-573-5467
20	○	○	○	○		ヘルパーステーションひだまり	福島市渡利字中江町40-1	024-563-5762	024-563-5761
21	○	○	○	○		ライトケア福島	福島市笹谷字成出西4-1	024-572-5065	024-505-4269
22	○	○	○	○		ヘルパーステーション 虹のかなた	福島市方木田字葉ノ木立29-57	024-572-6177	024-572-6178
23	○	○	○	○	○	アニバーサリー訪問介護事業所	福島市新浜町3-4 新浜プラザ403号	024-573-1397	024-573-1398
24	○					介護事業所楽らく	福島市野田町上沼田51-1	024-502-8068	024-502-7903
25	○					介護事業所みつばち	福島市浜田町8-18 八島テナント1F	024-572-5525	024-572-5526
26	○	○	○	○		SOMPOケア 福島笹谷 訪問介護	福島市笹谷字出水上24-8	024-555-4777	024-555-4778
27	○					あいわ訪問介護	福島市北原44-11	024-534-6925	024-534-7141
28	○	○	○	○		ヘルパーステーション おはよう	福島市飯野町大久保字西戸32-2	024-503-0177	024-503-0214
29	○	○	○	○		ニチイケアセンター番匠	福島市渡利字番匠町3-1	024-525-8848	024-522-3501
30	○	○	○	○		ニチイケアセンター瀬上	福島市瀬上町字桜町二丁目10-24 コーポおだなか	024-552-3118	024-554-6261
31	○	○	○	○		ニチイケアセンター西中央	福島市西中央四丁目26-1 ピアザ西部106号室	024-573-7110	024-573-7111
32	○	○	○			リンク訪問介護ステーション	福島市瀬上町字寺前12-13 株式会社 友ONONO101号室	024-597-8893	024-597-8895

No.	利用対象区分				乗降 介助	事業所名	所在地	電話番号	FAX番号
	身体	知的	精神	児童					
33	○					訪問介護事業所ゴールデンスタッフ福島	福島市松川町浅川字上幸道7-7	024-573-5367	024-573-5365
34	○					訪問介護ステーション えがお	福島市西中央五丁目22-4 エアコレクト第一ビル3F	024-572-7182	024-573-4039
35	○	○	○	○		訪問介護ステーション ワンハート	福島市三河南町1-20 コラッセふくしま6階	024-529-7903	024-505-4863
36	○	○	○	○		こらぼステーション	福島市鳥谷野字館47-1	090-3642-5943	024-502-5784
37	○					医心館 訪問介護ステーション福島	福島市野田町五丁目1-37	024-572-7306	024-572-7348
38	○	○	○			くるみの樹	福島市永井川字壇ノ腰2-2 Fフェアリー105	024-572-4153	024-563-7635
39	○	○	○	○		訪問介護ステーションかえで	福島市太田町12-20	024-531-3011	024-531-3022
40	○	○	○	○		暮らしPLUS	福島市野田町6丁目7-14 STビル301号	024-573-4885	024-573-4886

2. 重度訪問介護

No.	利用対象区分				事業所名	所在地	電話番号	FAX番号
	身体	知的	精神	児童				
1	○				ニチケアセンター南福島	福島市方木田字四斗蒔田6-22	024-544-3420	024-544-1788
2	○				ニチケアセンター鎌田	福島市丸子字町頭14-1	024-552-5353	024-552-5354
3	○				ニチケアセンター太平寺	福島市太平寺字過吹6-2 ザ・36・メイファイブ	024-544-7116	024-545-0687
4	○				ヘルパーステーション けやきの村	福島市飯坂町中野字高田前2-7	024-542-3275	024-542-6978
5	○				大和ヘルパーステーション	福島市入江町13-22	024-525-1121	024-525-1771
6	○	○			ILセンター福島	福島市渡利字柵町1-1	024-523-0525	024-523-0534
7	○				ILセンター福島 ナイトヘルプステーション	福島市小倉寺字二反田3-1 ILホーム「ソレイユ小倉寺」	024-523-0525	024-522-9500
8	○				訪問介護ステーション こみゆ	福島市南矢野目字向原東6-1	024-552-5430	024-552-5435
9	○				まめ	福島市上野寺字西原42-3	024-591-4250	024-592-1182
10	○				日本アシスト ホームヘルプサービス	福島市南町606 サザンピア I 2FA号室	024-544-0235	024-544-0236
11	○				ロング・ライフ訪問介護事業所	福島市松川町字産子内1-1	024-567-5800	024-567-5802
12	○				ヘルパーステーション こもれび	福島市豊田町1-17 田口ビル1階	024-563-6693	024-529-5304
13	○				ヘルパーステーション おひさま	福島市丸子字富塚18-4	024-552-1230	024-552-1232
14	○				アースサポート福島	福島市曾根田町6-10	024-531-0005	024-531-0006
15	○				介護支援センター きさらぎ	福島市渡利字小舟52-1 グリーン・ヒル201	024-526-4631	024-526-4633
16	○				みんなのヘルパー福島	福島市森合字台ノ前7-1	024-555-0551	024-558-5501
17	○				訪問介護ステーション たゆたふ	福島市笹木野字町裏2-7	024-573-5414	024-573-5467
18	○				ヘルパーステーションひだまり	福島市渡利字中江町40-1	024-563-5762	024-563-5761
19	○				ヘルパーステーション 虹のかなた	福島市方木田字葉ノ木立29-57	024-572-6177	024-572-6178
20	○				アニバーサリー訪問介護事業所	福島市新浜町3-4 新浜プラザ403号	024-573-1397	024-573-1398
21	○				介護事業所楽らく	福島市野田町上沼田51-1	024-502-8068	024-502-7903
22	○				SOMPOケア 福島笹谷 訪問介護	福島市笹谷字出水上24-8	024-555-4777	024-555-4778
23	○				あいわ訪問介護	福島市北原44-11	024-534-6925	024-534-7141

No.	利用対象区分				事業所名	所在地	電話番号	FAX番号
	身体	知的	精神	児童				
25	○				ヘルパーステーション おはよう	福島市飯野町大久保字西戸32-2	024-503-0177	024-503-0214
26	○				ニチイケアセンター番匠	福島市渡利字番匠町3-1	024-525-8848	024-522-3501
27	○				ニチイケアセンター瀬上	福島市瀬上町字桜町二丁目10-24 コーポおだなか	024-552-3118	024-554-6261
28	○				ニチイケアセンター西中央	福島市西中央三丁目26-1 ピアザ西部106号室	024-573-7110	024-573-7111
29	○				リンク訪問介護ステーション	福島市瀬上町字寺前12-13 柯卜コパラスONO101号室	024-597-8893	024-597-8895
30	○				訪問介護事業所ゴールデンスタッフ 福島	福島市松川町浅川字上幸道7-7	024-573-5367	024-573-5365
31	○				訪問介護ステーション ワンハート	福島市三河南町1-20 コラッセふくしま6階	024-529-7903	024-505-4863
32	○				こらぼステーション	福島市鳥谷野字館47-1	090-3642-5943	024-502-5784
33	○				医心館 訪問介護ステーション 福島	福島市野田町五丁目1-37	024-572-7306	024-572-7348
34	○				くるみの樹	福島市永井川字壇ノ腰2-2 Fフェアリー105	024-572-4153	024-563-7635
35	○	○	○	○	訪問介護ステーションかえで	福島市太田町12-20	024-531-3011	024-531-3022
36	○	○	○	○	暮らしPLUS	福島市野田町6丁目7-14 STビル301号	024-573-4885	024-573-4886

3. 同行援護

No.	利用対象区分				事業所名	所在地	電話番号	FAX番号
	身体	知的	精神	児童				
1	○			○	ハートフルステーション	福島市南矢野目字桜内36-1	024-557-2622	024-557-2293
2	○			○	大和ヘルパーステーション	福島市入江町13-22	024-525-1121	024-525-1771
3	○			○	ILセンター福島	福島市渡利字柵町1-1	024-523-0525	024-523-0534
4	○			○	訪問介護ステーション こみゆ	福島市南矢野目字向原東6-1	024-552-5430	024-552-5435
5	○			○	まめ	福島市上野寺字西原42-3	024-591-4250	024-592-1182
6	○			○	ヘルパーステーション こもれび	福島市豊田町1-17 田口ビル1階	024-563-6693	024-529-5304
7	○			○	ヘルパーステーション 虹のかなた	福島市方木田字葉ノ木立29-57	024-572-6177	024-572-6178
8	○			○	アニバーサリー訪問介護事業所	福島市新浜町3-4 新浜プラザ403号	024-573-1397	024-573-1398
9	○			○	ヘルパーステーション おはよう	福島市飯野町大久保字西戸32-2	024-503-0177	024-503-0214
10	○			○	暮らしPLUS	福島市野田町6丁目7-14 STビル301号	024-573-4885	024-573-4886

4. 行動援護

No.	利用対象区分				事業所名	所在地	電話番号	FAX番号
	身体	知的	精神	児童				
1		○	○	○	地域生活サポートセンター パッソ	郡山市安積町笹川字四角坦54-3	024-937-0201	024-947-5115

5. 短期入所(ショートステイ)

No.	利用対象区分				基準 該当	事業所名	所在地	電話番号	FAX番号
	身体	知的	精神	児童					
1	○					指定障害福祉サービス 短期入所事業所 静心園	福島市飯坂町中野字堰場41	024-542-7213	024-542-9811
2	○	○				ロング・ライフ	福島市松川町字産子内1-1	024-567-5800	024-567-5802
3		○				福島おおなみ学園 指定短期入所事業所	福島市大波字水戸内向19-2	024-588-1822	024-588-1845
4	○					障害者短期入所事業所 けやきの村	福島市飯坂町中野字高田前2-7	024-542-3275	024-542-6978
5				○		福島県大笹生学園	福島市大笹生字俎板山182-1	024-557-6014	024-558-6887
6	○					陽光園指定短期入所 生活介護事業所	福島市南沢又字水門下160-3	024-591-4477	024-591-4478
7		○				清心荘 指定短期入所事業所	福島市南沢又字水門下160-1	024-591-2190	024-591-3472
8		○				大萱荘 指定短期入所事業所	福島市笹木野字弘川添23-1	024-591-2101	024-591-2102
9	○	○		○	○	在宅看護センター結の学校	福島市南沢又字曲堀東23-2	024-597-6574	024-557-4677
10		○	○	○		短期事業所 ひと休み	福島市松川町関谷字大窪47	024-573-8400	024-573-8400
11	○	○	○			短期入所 福島宮代(ソーシャル インクルーホーム)	福島市宮代字植田前30-15	024-573-6124	024-573-6129
12	○	○	○			短期入所 福島腰浜町(ソー シャルインクルーホーム)	福島市腰浜町2-4	024-563-5231	024-563-5232
13		○	○	○		短期入所「kibidango福島」	福島市鎌田字矢倉5-6	090-5838-4734	024-505-0132
14	○	○	○			短期入所 福島渡利扇田町 (ソーシャルインクルーホーム)	福島市渡利字扇田町26-6	024-573-8798	024-573-8799

6. 医療型短期入所

No.	利用対象区分				基準 該当	事業所名	所在地	電話番号	FAX番号
	身体	知的	精神	児童					
1				○		大原総合病院短期入所事業所	福島市上町6-1	024-526-0300	024-526-0342

7. 生活介護

No.	利用対象区分				基準 該当	事業所名	所在地	電話番号	FAX番号
	身体	知的	精神	児童					
1	○					指定生活介護事業所 けやきの村	福島市飯坂町中野字高田前2-7	024-542-3275	024-542-6978
2	○					静心園	福島市飯坂町中野字堰場41	024-542-7213	024-542-9811
3	○	○				指定障害者支援施設 青松苑	福島市飯坂町中野字高田前2-18	024-542-4366	024-542-4349
4		○				もちずりワーク	福島市岡部字大久保36-1	024-515-0878	024-515-0861
5		○				福島おおなみ学園	福島市大波字水戸内向19-2	024-588-1822	024-588-1845
6	○	○	○			生活介護事業所 あおぞら	福島市町庭坂字松ノ下9-1	024-591-4231	024-591-5529
7	○	○				鎌田障がい福祉センター きらら	福島市鎌田字江添10-6	024-552-5101	024-552-5131
8	○	○	○			父の夢	福島市八木田字並柳41-3	024-545-8058	024-545-1128
9	○	○	○			おおぞらの夢	福島市南矢野目字桜内前6-9	024-557-2804	024-557-0149
10	○	○	○			新おおぞらの夢	福島市南矢野目字桜内前6-9	024-557-2804	024-557-0149
11		○				障害者支援施設 清心荘	福島市南沢又字水門下160-1	024-591-2190	024-591-3472
12		○				障害者支援施設 大萱荘	福島市笹木野字弘川添23-1	024-591-2101	024-591-2102

No.	利用対象区分				基準 該当	事業所名	所在地	電話番号	FAX番号
	身体	知的	精神	児童					
13	○	○	○			あゆみ	福島市在庭坂字松原11-52	024-573-8883	024-573-8889
14		○				太陽学園	福島市桜木町11-16	024-534-5397	024-533-3421
15		○				ほっとライフ	福島市西中央四丁目46	024-533-2313	024-573-4510
16		○				生活介護あづまライフささや	福島市笹谷字東中條10-10	024-573-2212	024-531-9100
17		○				生活介護あづまライフきぼう	福島市笹谷字片目清水30-8	024-573-7450	024-573-7458
18		○				生活介護あづまライフささや (生活介護あづまライフささや・ぶち)	福島市笹谷字三本松29-29	024-573-0450	024-531-9100
19	○	○	○			生活介護 円風舎	福島市南矢野目字向原4-2	024-552-5225	024-552-5430
20	○	○	○			むつみクリニック附属デイサービス ケアカフェ 鈴と小鳥	福島市渡利字鳥谷下町21-2	024-521-8271	024-597-8261
21	○	○	○			福島医療生協デイサービスセン ターひだまり	福島市渡利字中江町40-1	024-563-5784	024-563-5785
22	○	○				南沢又デイサービスセンター すこやか指定通所介護事業所	福島市南沢又字上河原25-1	024-556-1500	024-556-1501
23	○	○	○			指定生活介護事業所 大生信夫の里	福島市笹谷字新町裏6-1	024-573-4022	024-573-4066
24		○	○			生活介護事業所 はみんぐ	福島市御山字一本木25-5	024-529-7550	024-529-7550
25	○	○	○			アートさをり	福島市南沢又字前田5-24	024-573-9400	024-573-9401
26	○	○	○			生活介護 ゆきうさぎの庭	福島市下鳥渡字三斗内30-1	024-573-5377	024-573-5399
27	○	○				つぼみ	福島市町庭坂字中通1-30	024-542-7515	-
28		○	○			指定特定生活介護事業所 星来	福島市大笹生字西荒7-1	024-529-5880	024-529-5877
29	○				○	けやきの村デイサービスセンター 指定通所介護事業所	福島市飯坂町中野字西高田1-2	024-542-6633	024-542-6636
30	○				○	ハッピー愛ランド	福島市南矢野目字才ノ後6-2	024-552-2466	024-552-2482
31	○				○	はなみずき基準該当 障害福祉サービス生活介護事業所	福島市渡利字中江町29-3	024-515-3150	024-522-9870
32	○				○	愛日荘園デイサービス 指定通所介護センター	福島市大波字熊野山1	024-588-1120	024-588-1148
33	○				○	福島市中央デイサービスセン ター	福島市森合町10-1	024-526-3223	024-528-6145
34	○				○	デイサービスセンター土湯宝生園 指定通所介護事業所	福島市土湯温泉町字坂ノ上23	024-594-5900	024-595-2181
35	○				○	陽光園デイサービスセンター	福島市南沢又字水門下160-3	024-591-4849	024-591-4885
36	○				○	はなひらの基準該当 障害福祉サービス生活介護事業所	福島市飯坂町平野字小深田1-5	024-543-1546	024-543-1692
37	○				○	ロング・ライフ デイサービスセンター	福島市松川町字産子内1-1	024-567-5800	024-567-5802
38	○				○	創世福祉事業団 デイサービスセンター「輝きの郷」	福島市山口字七口13-1	024-525-5010	024-535-8811
39	○	○		○	○	在宅看護センター結の学校	福島市南沢又字曲堀東23-2	024-597-6574	024-557-4677

8. 自立訓練(生活訓練)

No.	利用対象区分				基準 該当	事業所名	所在地	電話番号	FAX番号
	身体	知的	精神	児童					
1		○	○			自立訓練(生活訓練)事業所 あおぞら	福島市町庭坂字松ノ下9-1	024-591-4231	024-591-5529
2		○	○			多機能型障害福祉サービス事 業所SARANG・CHINGU	福島市町庭坂字荒町59番地の1	024-591-4892	024-597-8818
3		○	○			凸ゼミ福島	福島市上町3番4号 コマ福島ビル2階2号	024-572-6310	024-572-6313

9. 自立生活援助

No.	利用対象区分				基準 該当	事業所名	所在地	電話番号	FAX番号
	身体	知的	精神	児童					
1	○	○	○			虹空	福島市渡利字沖町110-4	024-573-4174	024-573-4174
2	○	○	○			自立生活援助事業所 ワンハート	福島市三河南町1-20 コラッセふくしま6階	024-563-1095	024-505-4863

10. 就労移行支援

No.	利用対象区分				基準 該当	事業所名	所在地	電話番号	FAX番号
	身体	知的	精神	児童					
1	○	○				就労移行支援事業所 けやきの村	福島市飯坂町中野字高田前2-7	024-542-3275	024-542-6978
2	○	○	○			アイエスエフネットジョイ福島事業所	福島市本町5-6 草野ビル1階	024-572-4500	024-572-4501
3	○	○	○			チャレンジドジャパン 福島センター	福島市本町6-5 DグラフィートM-ZA本町 201号室	024-563-5028	024-563-5029
4		○	○			ジョブ・サポート笑心	福島市南町160-1	024-572-4025	024-572-4019
5	○	○	○			manaby福島事業所	福島市置賜町8-8	024-573-9455	-
6		○	○			凸ゼミ福島	福島市上町3-4 コマ福島2階2号	024-572-6310	024-572-6313
7			○			ディーキャリア 福島オフィス	福島市本町1-3	024-572-5857	024-572-5867
8	○	○	○			ユニバーサルプレイス ふおーす	福島市大町5-15 斎藤ビル1F	024-572-3389	050-3606-3858
9		○	○			むすびカレッジ	福島市栄町12番10号 ひかりビル6階	024-573-9537	024-573-9627

11. 就労継続支援A型

No.	利用対象区分				基準 該当	事業所名	所在地	電話番号	FAX番号
	身体	知的	精神	児童					
1	○	○	○			桑の実	福島市笹谷字上成出5 笹谷プラザビル1階	024-563-1310	024-563-1310
2	○	○	○			ポーレポーレ	福島市さくら一丁目8-5	024-563-7605	024-563-7606
3	○	○	○			ローズマリー	福島市御山字西壁谷沢2-5	024-572-5757	024-559-3938
4	○	○	○			就労支援センター 福島福祉カレッジ	福島市泉字曲松21-2	024-572-3481	024-572-3482
5	○	○	○			ブリリアント	福島市方木田字北白家22番地の3 2	024-572-7915	024-572-7916
6	○	○	○			ルートプラス福島	福島市置賜町8-22 置賜ビル2F	024-563-3718	024-563-3719

12. 就労継続支援B型

No.	利用対象区分				基準 該当	事業所名	所在地	電話番号	FAX番号
	身体	知的	精神	児童					
1		○				福島おおなみ学園	福島市大波字水戸内向19-2	024-588-1822	024-588-1845
2	○					指定就労継続B型事業所 けやきの村	福島市飯坂町中野字高田前2-7	024-542-3275	024-542-6978
3			○			わかば共同作業所	福島市泉字一本橋22-3	024-529-5513	024-529-5513
4			○			ゆ〜もあ〜と	福島市霞町7-21	024-531-1027	024-531-1027
5			○			ワークショップろんど	福島市五月町1-15 YKビル1F・2F	024-526-0556	024-573-2005

No.	利用対象区分				基準 該当	事業所名	所在地	電話番号	FAX番号
	身体	知的	精神	児童					
6	○	○	○			就労継続支援B型 にじいろ工房	福島市渡利字薬師町1-1	024-563-7353	024-563-7356
7	○	○	○			就労継続支援B型 にじいろ工房(菜々屋)	福島市大町3-25 7階	024-563-7353	024-563-7356
8	○	○	○		○	福島縫製福祉センター	福島市春日町14-7	024-534-0171	024-534-0173
9		○	○			なぎのいえ	福島市松山町9	024-534-2131	024-534-2131
10		○	○			びーす	福島市吉倉字名倉43-3	024-529-5371	024-529-5372
11		○	○			あさひスマイル	福島市北五老内町1-21	024-529-6811	024-529-6813
12	○	○	○			就労継続支援B型事業所 光と風の工房	福島市北矢野目字金湍28-17	024-553-6924	024-553-6924
13	○	○	○			アートさをり	福島市南沢又字前田5-24	024-573-9400	024-573-9401
14			○			Works-SCS笹谷	福島市笹谷字南田14-5	024-563-5233	024-597-8081
15		○				つぼみ	福島市飯坂町字八景1-6	024-542-7515	024-542-7515
16		○	○			笹森の郷	福島市松川町水原字南沢16	024-537-2920	024-537-2921
17		○	○			笹森の郷 (たまごカフェ)	福島市松川町関谷字大窪47	024-573-8400	024-573-8400
18		○	○			すてっぴ	福島市北中央一丁目12-1	024-533-7677	024-533-7677
19		○				あづま授産所	福島市笹木野字表屋敷45-3	024-531-9080	024-531-9100
20		○				あづま授産所・ぷらす	福島市北沢又字中清水4-109	024-531-9080	024-531-9100
21		○				ワークセンター歩	福島市荒井字横塚3-130	024-593-5871	024-597-6187
22		○				太陽学園	福島市桜木町11-16	024-534-5397	024-533-3421
23		○	○			リーフスジョブセンター (とやのジョブセンター)	福島市鳥谷野字二ツ石11-5	024-573-7222	024-573-7222
24		○	○			リーフスジョブセンター (みやしろジョブセンター)	福島市宮代字明光田36-16	024-529-6473	024-529-6473
25		○	○			リーフスジョブセンター (太平寺ジョブセンター)	福島市太平寺字町ノ内16-1	024-597-6293	024-597-6293
26		○	○			ベーシック憩	福島市渡利字鳥谷下町67-1	024-529-6901	024-529-6902
27		○	○			つくしの里	福島市松川町字平館11-1	024-563-1515	024-563-1516
28	○	○	○			なのはなの家	福島市森合字台4	024-573-9398	024-573-9433
29	○	○	○			ニコの夢	福島市南矢野目字桜内30-7	024-502-6437	024-557-0149
30	○	○	○			ストロークハウス福島	福島市岡部字当木103	024-573-4096	024-573-4096
31		○	○			杜の花	福島市北五老内町5-23 イワモトビル102号	024-597-8806	024-597-8902
32		○	○			杜の花(従たる事業所)	福島市万世町2番5号 福島銀行本店12階	024-597-8806	024-597-8902
33	○	○	○			チョコ・ドーナツ福島	福島市北原14-1	024-572-5340	024-572-5341
34	○	○	○			あとリエ	福島市南矢野目字竹ノ内19	024-553-4822	024-553-4822
35		○	○			ぬく森工房	福島市置賜町2-10 矢吹ビル	024-572-5232	024-572-5232
36			○			Works-SCS南福島	福島市伏拝字沢口10	024-597-6285	024-597-6288
37	○	○	○			就労継続支援事業所そら	福島市笹谷字稲場24-2	024-563-1898	024-563-1898
38	○	○	○			就労継続支援事業所あおば	福島市泉字道下16-17	024-573-4394	024-597-6230
39	○	○	○			就労継続支援事業所あおば (就労継続支援事業所あおば 森合)	福島市森合字屋敷下12-4	024-573-4394	024-597-6230

No.	利用対象区分				基準 該当	事業所名	所在地	電話番号	FAX番号
	身体	知的	精神	児童					
40	○	○	○			ジヨブ・サポート笑心	福島市南町160-1	024-572-4025	024-572-4019
41	○	○	○			就労支援センター 福島福祉カレッジ	福島市泉字曲松21-2	024-572-3481	024-572-3482
42	○	○	○			アイエスエフネットジョイ福島事 業所	福島市本町5-6 草野ビル1階	024-572-4500	024-572-4501
43	○	○	○			大生信夫の里 就労継続支援B型事業所 大生リコピントマト農場	福島市笹谷字新町裏6-1	024-573-4022	024-573-4066
44	○	○	○			アールプラスワーク	福島市飯野町青木字小手神森1- 99	024-573-1196	024-573-1197
45	○	○	○			アールプラスワーク岡部店	福島市岡部字上条5-7	024-573-0906	024-573-0908
46		○	○			まちなか夢工房	福島市本町5-31	024-524-2230	024-525-8285
47	○	○	○			アットホーム	福島市泉字上谷地20-3	024-572-3790	024-572-3890
48		○	○			就労継続支援B型事業所 いのちの木	福島市大笹生字原4-2	024-502-9009	024-511-0082
49	○	○	○			マリアージュ	福島市黒岩字堂ノ後82-1	024-563-7605	024-563-7606
50		○	○			就労継続支援B型事業所 べじわーく本内	福島市本内字西町10-1	024-572-5571	024-572-5572
51		○	○			就労継続支援B型事業所 ヴィレッジ	福島市方木田字辻10-12 マックヒルズ方木田	024-504-1062	024-504-1062
52	○	○	○			共に生きる くら〜ぱ〜	福島市宮代字前田12-21	024-572-4428	024-572-4478
53	○	○	○			ユニバーサルプレイス わーくす	福島市大町5-15	024-572-3389	050-3606-3858
54	○	○	○			FLAT福島	福島市置賜町8-8 パセナカMisse 1F	024-572-3930	024-572-3930
55	○	○	○			チョコおやま	福島市御山字一本木67-2	024-563-4296	024-563-4297
56	○	○	○			プレス	福島市森合字北向12-6 YSビル2階	024-502-9513	024-502-9513
57		○				お喜らく	福島市飯坂町平野字堂天前11	024-563-4558	024-563-4559
58		○	○			多機能型障害福祉サービス事 業所SARANG・CHINGU	福島市町庭坂字荒町59番地の1	024-591-4892	024-597-8818

13. 就労定着支援

No.	利用対象区分				基準 該当	事業所名	所在地	電話番号	FAX番号
	身体	知的	精神	児童					
1	○	○	○			チャレンジドジャパン 福島センター	福島市本町6-5 DグラフィートM-ZA本町 201号室	024-563-5028	024-563-5029
2	○	○	○			アイエスエフネットジョイ福島事 業所	福島市本町5-6 草野ビル1階	024-572-4500	024-572-4501

14. 指定特定相談支援

No.	利用対象区分				基準 該当	事業所名	所在地	電話番号	FAX番号
	身体	知的	精神	児童					
1	○					福島市社会福祉協議会 指定相談支援事業所	福島市森合町10-1	024-533-8890	024-533-2827
2	○	○	○			清心荘 指定相談支援事業所	福島市南沢又字水門下160-1	024-592-2020	024-592-2020
3			○			相談支援センター ひびき	福島市五月町1-15 陽光社ビル 2階	024-522-6886	024-522-7221
4	○	○				ILセンター福島	福島市渡利字柵町1-1	024-573-2095	024-523-0534
5				○		相談支援事業 こじかキッズサポート	福島市方木田字赤沢19-1	024-529-5356	024-544-7136
6	○	○	○			けやきの村 指定特定相談支援事業所	福島市飯坂町中野字高田前2-16	024-573-6078	024-573-6079
7		○				特定相談支援事業所 太陽学園	福島市桜木町11-16	024-534-5397	024-533-3421
8		○				特定相談支援事業所 ステップアップつばさ	福島市八木田字並柳41-3	024-545-8058	024-545-1128

No.	利用対象区分				基準 該当	事業所名	所在地	電話番号	FAX番号
	身体	知的	精神	児童					
9		○				指定特定相談支援事業所 もちずり	福島市岡部字大久保36-1	024-515-0878	024-515-0861
10	○	○	○			指定特定相談支援事業所 そら	福島市笹谷字稲場24-2	024-563-1898	024-563-1891
11	○	○	○	○		相談支援事業所 まんまる	福島市南矢野目字向原東6-1	024-552-5225	024-552-5435
12				○		あづま 相談支援事業所	福島市笹木野字下屋敷41-2	024-572-4462	024-572-4468
13		○	○	○		相談支援センター リアン	福島市渡利字鳥谷下町67-1	024-573-8425	024-573-8426
14	○	○	○	○		木もれ陽	福島市渡利字沖町110-4	024-573-4174	024-573-4174
15	○	○	○			相談支援事業所あゆみ	福島市在庭坂字松原11-52	024-573-8883	024-573-8889
16	○	○	○	○		相談支援事業所 心青笑	福島市大町5-15 斎藤ビル1階	024-572-3389	050-3606-3858
17	○	○	○			ライフコンシェルジュ 道しるべ	福島市松川町字南諏訪原93-2	024-573-1201	024-537-2921
18	○	○	○	○		相談支援事業所 アールプラスレリフ	福島市飯野町大久保字梗ノ木作66	024-563-3299	024-563-7653
19	○	○	○	○		相談支援事業所 ワンハート	福島市三河南町1-20 コラッセふくしま6階	080-7125-1187	024-505-4863
20			○			湯めのう家 相談支援事業所	福島市土湯温泉町字下ノ町33	090-1550-8219	-
21	○	○	○	○		相談支援事業所 結芽(ゆめ)	福島市南沢又字曲堀東23-2	024-597-6577	024-557-4677
22		○	○			指定特定相談支援事業所ぬく もり	福島市陣場町7-1 陣場中央ビル304	024-573-1606	024-573-1607
23	○	○	○	○		くるみ相談支援	福島市野田町三丁目4-48	024-572-6963	024-572-6964
24		○	○	○		相談支援事業所ソレアード	福島市笹谷字中田2-6	070-8348-6688	-
25	○	○	○	○		相談支援事業所 ぼぼたん	福島市五老内町6番4号 フジコーポラス101	090-1378-5450	024-535-5457

15. 指定一般相談支援(地域移行支援・地域定着支援)

No.	利用対象区分				基準 該当	事業所名	所在地	電話番号	FAX番号
	身体	知的	精神	児童					
1	○	○	○			清心荘 指定相談支援事業所	福島市南沢又字水門下160-1	024-592-2020	024-592-2020
2			○			相談支援センター ひびき	福島市五月町1-15 陽光社ビル2階	024-522-6886	024-522-7221
3	○	○	○	○		相談支援事業所 心青笑	福島市大町5-15 斎藤ビル1階	024-572-3389	050-3606-3858
4	○	○	○			相談支援事業所あゆみ	福島市在庭坂字松原11-52	024-573-8883	024-573-8889

16. 施設入所支援

No.	利用対象区分				基準 該当	事業所名	所在地	電話番号	FAX番号
	身体	知的	精神	児童					
1	○					静心園	福島市飯坂町中野字堰場41	024-542-7213	024-542-9811
2		○				福島おおなみ学園	福島市大波字水戸内19-2	024-588-1822	024-588-1845
3	○					指定施設入所支援事業所 けやきの村	福島市飯坂町中野字高田前2-7	024-542-3275	024-542-6978
4		○				障害者支援施設 清心荘	福島市南沢又字水門下160-1	024-591-2190	024-591-3472
5		○				障害者支援施設 大萱荘	福島市笹木野字弘川添23-1	024-591-2101	024-591-2102
6	○	○				青松苑	福島市飯坂町中野字高田前2-18	024-542-4366	024-542-4349

17. 障害児入所施設

No.	利用対象区分				基準 該当	事業所名	所在地	電話番号	FAX番号
	身体	知的	精神	児童					
1				○		福島県大笹生学園	福島市大笹生字廻板山182-1	024-557-6014	024-558-6887

18. 共同生活援助(グループホーム)

No.	利用対象区分				基準 該当	事業所名	所在地	電話番号	FAX番号			
	身体	知的	精神	児童								
1		○				グループホームひるかわ(上烏渡)	社会福祉法人 しのぶ福祉会	024-531-9080	024-531-9100			
2		○				グループホームしんりょう(笹谷)						
3		○				やぶきホーム(大平寺)	社会福祉法人 陽光会	024-591-2190	024-591-3472			
4		○				さくらホーム(渡利)						
5		○				ビートル・ハウス(腰浜町)						
6		○				ささきのホーム(笹木野)						
7		○				グループホームひだまり(北沢又)						
8		○				グループホームのぞみ(郷野目)						
9		○				グループホームしらとり(岡部)						
10		○				グループホームあやなみ(南沢又)						
11		○				グループホームみさと(笹谷)						
12		○				グループホームさくらんぼ(八島田)						
13			○			グループホームコスモス(八島町)				医療法人 一陽会	024-534-6715	024-531-0427
14			○			グループホーム第1わかば寮(野田町)				NPO法人 いずみ会	024-531-8740	024-557-0719
15			○			グループホーム第2わかば寮(野田町)						
16			○			グループホーム第3わかば寮(野田町)						
17			○			グループホームレ・セゾン(南沢又)						
18			○			グループホーム第3いずみ寮(南沢又)						
19			○			グループホームメゾン森合(森合)						
20			○			グループホームコーポ笹木野(笹木野)						
21			○			グループホーム第1みやばハイツ(南沢又)						
22			○			グループホームビレッジワン(南沢又)						
23			○			あじさい荘(立子山)	医療法人 慈心会 村上病院	024-597-2124	024-597-2856			
24			○			風の樹(狐塚畑)	NPO法人 福島・伊達精神障害福祉会	024-522-6886	024-522-7221			
25			○			風の樹Ⅱ(森合町)						
26			○			風の樹Ⅲ(五月町)						
27			○			グループホームさくらんぼ(大森)	医療法人 板倉病院	024-545-3741	024-546-4152			

No.	利用対象区分				基準 該当	事業所名	所在地	電話番号	FAX番号
	身体	知的	精神	児童					
28		○	○			みどりの森(渡利)	NPO法人 虹色の樹	024-563-7353	024-563-7355
29		○	○			そらいろの小径(渡利)			
30		○	○			いちご畑(渡利)			
31		○	○			あいの花(渡利)			
32		○	○			みかん山(渡利)			
33		○	○			黄ばなコスモス(渡利)			
34			○			グループホームなぎのいえ藍 (入江町)	NPO法人 なぎのいえ	024-534-2131	024-534-2131
35			○			グループホームなぎのいえ茜 (入江町)			
36			○			グループホームなぎのいえ翠 (北五老内町)			
37		○	○			福笑グループホームフォーレス ト9(春日町)	合同会社 福笑ふくし会	024-529-6399	024-529-6639
38		○	○			福笑グループホームつくし荘 (南沢又)			
39		○	○			福笑グループホームララあかさ わ(大森)			
40		○	○			福笑グループホームグレープハ イツ(永井川)			
41		○	○			グループホームすばる(泉)	NPO法人 アースウェイヴ	024-593-5244	024-593-5244
42		○	○			グループホームつぼみ (腰浜町)			
43		○	○			グループホームひかり(泉)			
44		○	○			グループホームすびか(泉)			
45		○	○			グループホームほほえみ (霞町)	株式会社 トライハード	024-521-9238	024-521-9238
46		○	○			グループホーム番匠町 (渡利)			
47	○	○	○			グループホーム清明町 (清明町)			
48	○	○				グループホーム霞町(霞町)			
49		○	○			グループホームかがやき (渡利)			
50		○	○			グループホーム岩崎町 (渡利)			
51		○	○			グループホームあゆみⅠ (森合)	株式会社 あゆみ工房	024-502-4337	024-502-4337
52		○	○			グループホームあゆみⅡ (笹木野)			
53		○	○			グループホーム煌(郷野目)	NPO法人 ほほえみ	090-8254-1669	024-546-8007
54		○	○			グループホーム輝(泉)			
55		○	○			グループホーム笑(御山)			
56		○	○			グループホームりら(笹谷)	NPO法人 天使の唄	024-563-1310	024-563-1310
57		○	○			架け橋(森合)	NPO法人 陽だまりの道	024-573-4174	024-573-4174
58		○	○			架け橋2nd(西中央)			
59	○	○				大生の館グループホームたちば な(笹谷)	社会福祉法人 大生福祉会	024-573-4022	024-573-4066
60	○	○				大生の館グループホーム山桜 (笹谷)			
61	○	○				大生の館グループホーム花もも (笹谷)			
62	○	○				大生の館グループホームさら (笹谷)			
63	○	○				大生の館グループホームしゃく なげ(笹谷)			

No.	利用対象区分				基準 該当	事業所名	所在地	電話番号	FAX番号
	身体	知的	精神	児童					
64		○	○			グループホーム心青笑 (矢剣町)	一般社団法人 あお	024-502-8746	024-502-8746
65		○	○			グループホーム心青笑Ⅱ (永井川)			
66		○	○			グループホーム心青笑Ⅲ (伏拝)			
67		○	○			グループホーム心青笑Ⅳ (永井川)			
68		○	○			グループホームかがやき蓬萊町 (蓬萊町)	合同会社 アステップ	090-8787-7812	024-573-5109
69		○	○			グループホームかがやき南向台 (南向台)			
70		○	○			グループホーム継喜 並木寮 (松川町関谷)	NPO法人 南茶和	024-573-8400	024-573-8400
71		○	○			グループホーム継喜 南諏訪原 寮(松川町南諏訪原)			
72		○	○			ルーチェおおなみ(大波)	社会福祉法人太陽学園	024-573-9995	-
73	○	○	○			Ribbon福島野田町 (野田町)	スタンディ株式会社	024-573-7512	024-573-9456
74	○	○	○			Ribbon福島駅西口 (三河南町)			
75	○	○	○			Ribbon福島八島田 (八島田)			
76	○	○	○			Ribbon福島駅宮下町 (宮下町)			
77	○	○	○			Ribbon福島野田町Ⅱ (野田町)			
78		○				つどいの家 やすらぎ (岡部)	社会福祉法人つどい	024-572-6853	024-572-6853
79		○	○			グループホームワンホーム蓬萊 (蓬萊町)	株式会社One-home	024-547-2122	024-547-2123
80		○	○			グループホームワンホーム丸子 (丸子)			
81		○	○			グループホームワンホーム西中 中央(西中央)			
82		○	○			グループホームワンホーム蓬萊 南(蓬萊町)			
83		○	○			グループホームワンホーム森合 東(森合)			
84		○	○			グループホームワンホーム森合 北(森合)			
85	○	○	○			ソーシャルインクルーホーム福 島腰浜町Ⅰ(腰浜町)	ソーシャルインクルー株式会社	024-563-5231	024-563-5232
86	○	○	○			ソーシャルインクルーホーム福 島腰浜町Ⅱ(腰浜町)			
87	○	○	○			ソーシャルインクルーホーム福 島宮代Ⅰ(宮代)		024-573-6124	024-573-6129
88	○	○	○			ソーシャルインクルーホーム福 島宮代Ⅱ(宮代)			
89	○	○	○			ソーシャルインクルーホーム福 島渡利扇田町Ⅰ(渡利)		024-573-8798	024-573-8799
90	○	○	○			ソーシャルインクルーホーム福 島渡利扇田町Ⅱ(渡利)			
91		○	○			グループホームりんごの木	特定非営利活動法人みんなのひろ ば	024-572-7041	024-529-5079
92		○	○			グループホームR2×5柳町	株式会社ハートエンタープライズ	024-573-8651	024-573-8652
93		○	○			グループホームR2×5笹木野			
94		○	○			グループホームR2×5永井川			
95	○	○	○			ほわいとほうす福島	鈴木木総業株式会社	024-563-4566	024-983-8130
96			○			class pine(鎌田)	NPO法人acty	024-502-2407	-
97			○			class つばさ(仁井田)			
98	○	○	○			グローバルホーム清明町	ハッピーホールディングス株式会社	024-573-1713	024-573-1714

19. 児童発達支援

No.	利用対象区分				基準 該当	事業所名	所在地	電話番号	FAX番号
	身体	知的	精神	児童					
1				○		児童通所支援 まんまる	福島市南矢野目字向原東6-1	024-552-5430	024-552-5435
2				○		児童デイサービス さくら	福島市渡利字大豆塚7	024-522-4333	024-522-4351
3				○		児童デイサポート ふくろう黒 岩	福島市黒岩字堂ノ後7-3	024-573-4639	024-573-4640
4				○		重症心身障がい児通所支援事 業所 aozora・リノ	福島市北沢又字土田3-22	024-573-7737	024-573-7237
5				○		こどもサポート教室 「クラ・ゼミ」福島校	福島市矢剣町10-25	024-529-6335	024-529-6335
6				○		Pleasure Training Center ミライムキッズアカデミー福島旭町教室	福島市旭町9-27 片平ビル1階	024-597-7535	024-597-7536
7				○		来未ドリームキッズ	福島市鎌田字西2-1 レジデンス21 101	024-572-5761	024-572-6964
8				○		ユニバーサルプレイスりとる	福島市東浜町6-52	024-572-3389	050-3606-3858
9				○		コベルプラス 福島方木田教室	福島市方木田字上仲田2-2 オフィス'83 2階D号	024-597-7222	024-597-7226
10				○		ポコふくしまテルサ通り教室	福島市上町5-13	024-597-8519	024-597-8534
11				○		コベルプラス 福島泉教室	福島市泉字泉川9-14	024-597-7927	024-597-7928
12				○		KURUMIこどもクラブ	福島市野田町三丁目4-48	024-529-6404	024-529-6406
13				○		エターナルプラスアカデミー ハッピーすまいる大森	福島市大森字本町17	024-597-8561	024-597-8562
14				○	○	在宅看護センター結の学校	福島市南沢又字曲堀東23-2	024-597-6574	024-557-4677

20. 放課後等デイサービス

No.	利用対象区分				基準 該当	事業所名	所在地	電話番号	FAX番号
	身体	知的	精神	児童					
1				○		児童通所支援 まんまる	福島市南矢野目字向原東6-1	024-552-5430	024-552-5435
2				○		放課後等デイサービスNICO	福島市東浜町10-7	024-597-8234	024-597-8235
3				○		放課後等デイサービス NICO吉倉	福島市吉倉字吉田49-4	024-573-2558	024-573-2559
4				○		放課後等デイサービス NICO西中央	福島市西中央4丁目81-5	024-572-5935	024-597-8235
5				○		放課後等デイサービス わんぱく、もりの家	福島市森合字屋敷下7-76	024-597-7557	024-597-7580
6				○		放課後等デイサービス わんぱく、みなみの家	福島市伏拝字台田15-7	024-573-1501	024-573-1502
7				○		放課後等デイサービス むすび	福島市天神町12-16	024-597-8943	024-597-8944
8				○		放課後等デイサービス むすび山下教室	福島市山下町8-15 七福神ビル1階	024-529-6288	024-529-6299
9				○		児童デイサポート ふくろう黒 岩	福島市黒岩字堂ノ後7-3	024-573-4639	024-573-4640
10				○		運動学習療育特化型子供自立支援教室 ミライムキッズアカデミー福島西中央教室	福島市西中央3丁目24-2	024-502-2082	024-502-2282
11				○		能力探求学習療育特化型子供自立支援教室 ミライムキッズアカデミー福島八木田教室	福島市八木田字並柳115-1	024-502-8556	024-502-8636
12				○		進学就労準備療育特化型自立支援教室 ミライムキッズアカデミー福島鎌田教室	福島市鎌田字下田14-2	024-572-3420	024-572-3422
13				○		運動学習療育特化型子供自立支援教室 エターナルプラスアカデミー福島小倉寺教室	福島市小倉寺字中ノ内10-1	024-573-1362	024-573-1363
14				○		重症心身障がい児通所支援事業所 aozora・リノ	福島市北沢又字土田3-22	024-573-7737	024-573-7237
15				○		こどもサポート教室 「クラ・ゼミ」福島校	福島市矢剣町10-25	024-529-6335	024-529-6335
16				○		キッズアフタースクールぴあ	福島市町庭坂字松ノ下3-9	024-573-6861	024-573-9510
17				○		指定放課後等デイサービス たいせいジャンダルム	福島市笹谷字新町裏6-1	024-573-4022	024-573-4066
18				○		放課後等デイサービス宙	福島市北沢又字下稲荷川原1-73	024-572-5211	024-572-5212

No.	利用対象区分				基準 該当	事業所名	所在地	電話番号	FAX番号
	身体	知的	精神	児童					
19				○		来未ドリームキッズ	福島市鎌田字西2-1 レジデンス21 101	024-572-5761	024-572-6964
20				○		ユニバーサルプレイスキッズ	福島市東浜町6-52	024-572-3389	050-3606-3858
21				○		進学就労準備療育特化型自立支援教室 ミライムキッズアカデミー福島大森教室	福島市大森字街道下81-5	024-572-7517	024-572-7518
22				○		指定放課後等デイサービス びんぼん	福島市飯坂町平野字小三郎内21-1	024-597-8117	024-597-8119
23				○		放課後等デイサービス とりこ	福島市南沢又字下番匠田17-5	024-563-4310	024-563-4311
24				○		放課後等デイサービス 宙・のぞみ	福島市旭町9-24	024-572-6330	024-572-6360
25				○		ポコふくしまテルサ通り教室	福島市上町5-13	024-597-8519	024-597-8534
26				○		運動学習療育特化型子供自立支援教室 ミライムキッズアカデミー福島鳥谷野教室	福島市鳥谷野字岩田50-5	024-572-6540	024-572-6541
27				○	○	在宅看護センター結の学校	福島市南沢又字曲堀東23-2	024-597-6574	024-557-4677

21. 福祉型児童発達支援

No.	利用対象区分				基準 該当	事業所名	所在地	電話番号	FAX番号
	身体	知的	精神	児童					
1				○		こじか「子どもの家」	福島市方木田字赤沢19-1	024-544-7135	024-544-7136
2				○		あづま児童発達支援センター 「宙-そら」	福島市笹木野字下屋敷41-2	024-572-4462	024-572-4468

22. 医療型児童発達支援

No.	利用対象区分				基準 該当	事業所名	所在地	電話番号	FAX番号
	身体	知的	精神	児童					
1				○		福島市こども発達支援センター	福島市森合町10-1	024-534-6074	024-597-7608
2				○		福島県総合療育センター	郡山市富田町字上ノ台4-1	024-951-0250	024-951-0143

23. 障がい児相談支援

No.	利用対象区分				基準 該当	事業所名	所在地	電話番号	FAX番号
	身体	知的	精神	児童					
1				○		相談支援事業 こじかキッズサポート	福島市方木田字赤沢19-1	024-544-7135	024-544-7136
2				○		相談支援事業所 まんまる	福島市南矢野目字向原東6-1	024-552-5225	024-552-5435
3				○		あづま 相談支援事業所	福島市笹木野字下屋敷41-2	024-572-4462	024-572-4468
4				○		相談支援事業所心青笑	福島市大町5-15 斎藤ビル1階	024-572-3389	050-3606-3858
5				○		相談支援事業所 アールプラスレリフ	福島市飯野町大久保字榎ノ木作66	024-563-3299	024-563-7653
6				○		木もれ陽	福島市渡利字沖町110-4	024-573-4174	024-573-4174
7				○		相談支援事業所ワンハート	福島市三河南町1-20 コラッセふくしま6階	080-7125-1187	024-505-4863
8				○		相談支援事業所 結芽(ゆめ)	福島市南沢又字曲堀東23-2	024-597-6577	024-557-4677
9				○		くるみ相談支援	福島市野田町三丁目4-48	024-572-6963	024-572-6964
10				○		相談支援事業所ソレアード	福島市笹谷字中田2-6	070-8348-6688	-
11				○		相談支援センター リアン	福島市渡利字鳥谷下町67-1	024-573-8425	024-573-8426
12				○		相談支援事業所 ぼぼたん	福島市五老内町6番4号 フジコーポラス101	090-1378-5450	024-535-5457

24. 保育所等訪問支援

No.	利用対象区分				基準 該当	事業所名	所在地	電話番号	FAX番号
	身体	知的	精神	児童					
1				○		保育所等訪問支援事業 こじか 保育・教育機関サポート	福島市方木田字赤沢19-1	024-544-7135	024-544-7136
2				○		保育所等訪問支援事業所「宙そら」	福島市笹木野字下屋敷41-2	024-572-4462	024-572-4468
3				○		コベルプラス 福島方木田教室	福島市方木田字上仲田2-2 オフィス'83 2階D号	024-597-7222	024-597-7226
4				○		コベルプラス 福島泉教室	福島市泉字泉川9-14	024-597-7927	024-597-7928

25. 移動支援

No.	利用対象区分				基準 該当	事業所名	所在地	電話番号	FAX番号
	身体	知的	精神	児童					
1	○	○	○	○		ILセンター福島	福島市渡利字柵町1-1	024-523-0525	024-523-0534
2	○	○		○		アシスト	福島市八木田字並柳41-3	024-545-8058	024-545-1128
3	○	○	○	○		大和ヘルパーステーション	福島市入江町13-22	024-525-1121	024-525-1771
4	○	○		○		ハートフルステーション	福島市南矢野目字桜内36-1	024-557-2622	024-557-2293
5	○	○	○	○		ヘルパーステーション おはよう	福島市飯野町大久保字西戸32-2	024-503-0177	024-503-0214
6	○	○	○	○		ヘルパーステーション おひさま	福島市丸子字富塚18-4	024-552-1230	024-552-1232
7	○	○	○			介護支援センター きさらぎ	福島市渡利字小舟52-1	024-526-4631	024-526-4633
8	○	○	○	○		ヘルパーステーション こもれび	福島市豊田町1-17 田口ビル1F	024-563-6693	024-563-6693
9	○	○	○	○		訪問介護ステーション こみゆ	福島市南矢野目字向原東6-1	024-552-5225	024-552-5435
10	○	○	○	○		有限会社まめ	福島市上野寺字西原42-3	024-591-4250	024-592-1182
11	○	○	○	○		みんなのヘルパー福島	福島市森合字台ノ前7-1	024-555-0551	024-558-5501
12	○	○	○	○		スタイル・ハート	福島市宮町2-20	024-524-0160	024-524-0160
13	○	○	○	○		訪問介護ステーション ワンハート	福島市三河南町1-20 コラッセふくしま6階	024-529-7903	024-505-4863
14		○				だての郷	伊達市保原町字中瀬町100	024-576-7799	024-576-7815
15	○	○	○	○		地域生活サポートセンター パッソ	郡山市安積町笹川字四角垣54-3	024-937-0201	024-947-5115
16	○	○	○	○		介護ステーション バンビの森	伊達郡桑折町成田字元宿1-2	024-573-1666	024-573-1764
17	○	○	○	○		タウンケア訪問介護サービス	伊達市保原町字城ノ内87-5	024-575-1234	024-574-2345
18	○	○	○	○		comくらぶ	会津若松市中央3丁目1-5 メゾン山惣102号	0242-22-0200	0242-22-0222

26. 訪問入浴

No.	利用対象区分				基準 該当	事業所名	所在地	電話番号	FAX番号
	身体	知的	精神	児童					
1	○			○		アサヒサンクリーン 在宅介護センター福島	福島市南矢野目字高田5	024-572-7325	024-572-7326
2	○			○		アースサポート福島 在宅サービスセンター	福島市曾根田町6-10	024-531-0005	024-531-0006
3	○			○		キュービット介護サービス	福島市泉字二斗蒔18-15	024-555-0026	024-555-0223
4	○			○		民間救急警備(株) 福島営業所	福島市森合字台3-28	024-525-2255	024-521-3399
5	○					アフロサービス	本宮市本宮字館町132番地	0243-33-3833	0243-33-3832

27. 日中一時支援事業所

No.	利用対象区分				事業所名	所在地	電話番号		利用条件			
	身体	知的	精神	児童			FAX番号	利用対象年齢	送迎	1日の利用定員(人)	利用可能日時	
1		○			あづま授産所	笹木野字表屋敷45-3	024-531-9080 024-531-9100	中上部以上	○	8	・月～金 (国民の祝日、施設の定める休暇及び夏季休暇、土日を除く施設が指定した8月の5日間と冬季休暇、12/29～1/3は休業) ・8:30～17:30	
2		○			大萱荘	笹木野字弘川添23-1	024-591-2101 024-591-2102	18歳以上	×	男女各2	・月～日 ・8:30～18:30	
3		○			太陽学園日中一時支援委託事業所	桜木町11-16	024-534-5397 024-534-5397	18歳以上	×	5	・月～金 (祝日・夏季休暇(8月)・冬季休暇(12月)、事業所指定の休日を除く。) ・9:00～15:00	
4		○		○	父の夢日中ショートステイ	八木田字並柳41-3	024-545-8058 024-545-1128	小学生以上	×	5	・月～金 (国民の祝日、夏休み(年間事業計画に定める)、冬休み(12/29～1/3)、その他法人の定められた日は休日とする。) ・8:00～19:00	
5		○		○	福島県大笹生学園	大笹生字俎板山182-1	024-557-6014 024-558-6887	原則18歳未満	×	空床利用(10)	・月～日 (年未年始、お盆、年度末、年度始めの期間を除く。) ・9:00～17:00 原則	
6		○			清心荘	南沢又字水門下160-1	024-591-2190 024-591-3472	18歳以上	○	2	・月～日 ・8:30～18:30(この時間以外については要相談。) ・送迎については要相談	
7		○		○	ほっと4丁目	西中央四丁目46-1	024-533-2313 024-515-0861	小学生以上	○	5	・月～金 (祝祭日、12/29～1/3までを除く。) ・8:30～18:00 ・送迎については要相談。	
8	○	○	○	○	放課後活動支援まんまるくらぶ	南矢野目字向原東6-1	024-573-4732 024-552-5435	18歳以下	○	30	・月～土 (国民の祝日、8/13～8/15、12/30～1/3を除く。) ・9:00～18:00	
9		○		○	日中一時支援事業もちずり	岡部字大久保36-1	024-515-0878 024-515-0861	7歳以上	○	5	・月～金 (国民の祝日及び事業所指定休業日を除く。) ・8:15～18:00	
10	○	○			ロング・ライフ	松川町字産子内1-1	024-567-5800 024-567-5802	18歳以上	○	5	・月～日 ・9:00～17:00	
11	○	○	○		日中一時支援事業所あおぞら	町庭坂字松の下9-1	024-591-4231 024-591-5529	18歳以上	○	12	・月～土 (日・事業所が指定した日を除く。) ・9:00～15:00	
12	○	○	○	○	アートさをり	南沢又字前田5-27	024-559-3465 024-559-3465	15歳以上	○	30	・月～土 (祝日、8/13～15、12/29～1/3を除く。) ・8:45～17:15	
13		○	○		ぴーす	吉倉字名倉43-3	024-529-5371 024-529-5372	18歳以上	○	15	・月～金 (国民の祝日、8/11～16・12・30～1/4及び施設指定休業日を除く) ・17:00～19:00	
14		○			あおぞらの夢日中ショートステイ	南矢野目字桜内前6-9	024-557-2804 024-557-0149	6歳以上	×	5	・月～金(原則あおぞらの夢の営業日に準じる) (国民の祝日、祝祭日、夏休み、冬休み、その他法人が定められた日を除く。) ・8:00～19:00	
15	○	○	○		ケアカフェ 鈴と小鳥	渡利字鳥谷下町21-2	024-521-8271 024-597-8261	無制限	○	3	・月～土 (祝日、お盆、年未年始を除く。) ・8:30～17:30 送迎は原則「渡利地区」内	
16	○	○	○	○	円風舎	南矢野目字向原4-2	024-553-3044 024-552-5435	無制限	○	10	・月～金、第2・4土曜日 (国民の祝日、8/13～8/15、12/30～1/3を除く。) ・15:00～18:00	
17			○		放課後等デイサービス宙	北沢又字下稻荷川原1-73	024-572-5211 024-572-5212	小中学生	○	10	月～金 (国民の祝日、8/13～8/15、12/29～1/3及び施設の定める休業日を除く) 9:00～18:00	
18		○	○	○	日中一時支援事業所心青笑	永井川字五治郎内15-9	024-502-8746 024-502-8746	無制限	○	2	月～金 (国民の祝日、GW、お盆、年未年始を除く) 10:00～19:00	
19	○	○	○		障害者支援施設けやきの村	飯坂町中野字高田前2-7	024-542-3275 024-542-6978	18歳以上(障害児含む)	○	2	月～土 (国民の祝日、12/29～1/3を除く) ※利用日時については、ご相談に応じます	
20	○	○			小規模多機能型居宅介護事業所 森の風	南沢又字水門下160-3	024-572-3656 024-572-3668	18歳以上	×	2	年中無休 8:30～19:00	
21	○	○			在宅看護センター結の学校	南沢又字曲堀東23-2	024-597-6574 024-557-4677	無制限	×	18	月～土 (国民の祝日、12/31～1/3を除く) 9:30～16:00	
22	○	○	○		大生信夫の里日中一時支援事業	笹谷字新町裏6-1	024-573-4022 024-573-4066	6歳以上	○	10	月～金 (国民の祝日、12/29～1/3及び施設指定休業日を除く) 16:00～18:00	
23	○	○	○	○	放課後等デイサービス宙・のぞみ	旭町9-24	024-572-6330 024-572-6360	6歳以上15歳以下	○	6	月～金 (国民の祝日、施設指定休業日を除く) 9:00～18:00	
24	○	○	○	○	生活介護 ゆきうさぎの庭	下鳥渡字三斗内30-1	024-573-5377 024-573-5399	小学生以上	○	6	月～金(8:30～17:30)、土(9:00～17:00)(日・国民の祝日・12/29～1/3、8/13～8/16は休業)	
25		○			生活介護あづまライフきぼう	笹谷字片目清水30-8	024-573-7450 024-573-7458	15歳以上	○	5	月～金 (祝日、夏季休暇、冬季休業を除く) 8:30～17:00	

26	○	○	○	多機能型福祉サービス事業所サラン	町庭坂字荒町58-2	024-591-4892 024-597-8818	18歳以上	○	10	・月～土 ・9:00～23:00
27	○	○	○	日中一時支援事業所 つぼみ	飯坂町字八景1-6	024-542-7515 024-542-7515	18歳以上	×	5	月～土 (国民の祝日等、8/12～8/15、12/29～1/3及び施設指定休業日を除く) 9:00～17:00
28	○	○	○	日中一時支援事業所ユニバーサルプレイス東浜	東浜町6-52	024-572-6821 050-3606-3858	0歳以上	○	10	月～金 ※必要に応じて休日の営業もあり (GW、お盆、年末年始等を除く) 9:00～18:30
29		○	○	指定生活介護事業所 星来	大笹生字西荒7-1	024-529-5880 024-529-5877	小学生以上	○	12	月～金、第1・3土曜日 年末年始(12/29～1/4、事業所指定休業日を除く) 9:00～17:30
30	○	○	○	日中一時支援事業所ユニバーサルプレイス	大町5-15 斎藤ビル1F	024-572-3389 050-3606-3858	18歳以上	○	20	月～金 (国民の祝日、GW、お盆、年末年始を除く) 必要に応じて休日の営業あり
31	○	○	○	障害児通所支援事業所「太陽」	二本松市油井字中田30-5	024-502-8746 024-502-8746	0～18歳	○	10	月～日 (国民の祝日、8/12～8/15、12/29～1/3を除く) 8:30～17:30
32	○	○	○	障害児通所支援事業所「煌楽」	二本松市渋川字舟山91	0243-24-1201 0243-24-1201	0～18歳	○	10	月～日 (国民の祝日、8/12～8/15、12/29～1/3を除く) 8:30～17:30
33	○	○	○	菊の里	二本松市安達ヶ原一丁目291-3	0243-23-8000 0243-23-8075	中学生以上	×	10	・月～金 (国民の祝日、12/29～1/3まで及び施設指定休業日を除く) ・8:00～18:00
34	○	○	○	まごころケアサービス 二本松センターみんなの翼	二本松市郭内1-10	0243-24-1535 0243-24-1535	18歳以上	×	2	・月～土(年末年始12/31～1/3を除く) ・9:00～16:00
35	○	○	○	日中一時支援事業所 カピリナ	本宮市青田字三ツ池18-3	0243-23-8000 0243-23-8075	無制限	×	10	・月～土 (8/13～8/15、12/29～1/4および施設指定休業日を除く) ・9:30～17:30
36		○		だての郷	伊達市保原町字中瀬町100	024-576-7799 024-576-7815	18歳以上	×	5	・月～日 (祝祭日、8/13～8/16、12/29～1/3を除く) ・8:30～18:00
37	○	○	○	日中一時支援事業所 ハイジ	伊達市保原町字泉町101-7	024-582-6744 024-582-6754	18歳以下	○	2	・月～金 (年末年始を除く) ・8:00～17:00
38	○			福島県総合療育センター	郡山市富田町字上ノ台4-1	024-951-0250 024-951-0143	18歳未満	×	6	・9:00～19:00
39		○		ニコニコ太陽	伊達市梁川町字栄町48	024-577-2231 024-597-6186	18歳以上	○	12	月～土 (法人カレンダー休業日、国民の祝日を除く) ・7:30～17:00
40	○	○	○	日中一時支援事業所 めぐみ	伊達郡川俣町東福沢字糠戸内7-1	024-566-3635 024-566-3700	制限無	○	10	月～金 (国民の祝日、8/12～8/16、12/29～1/3及び管理者が必要と認める休日を除く) 7:30～16:00
41		○		郡山市花かつみ豊心園	郡山市日和田町八丁目字塚山3-2	024-958-5411 024-958-5412	18歳以上	×	8	全日 9:00～17:00
42	○	○	○	日中一時支援事業所 ユニティー	伊達市保原町上保原字久シ原64	024-563-1004 050-3488-0541	18歳以上	○	6	月～金 (国民の祝日を除く) 10:00～18:00

28. 地域活動支援センター

No.	利用対象区分				事業所名	所在地	電話番号	FAX番号
	身体	知的	精神	児童				
1			○		ひびき	福島市五月町1-15 YKビル2F	024-522-6886	024-522-7221
2	○				共同作業所 クリエイティブファクトリー	福島市上野寺字西原42-3	024-592-1171	024-592-1182
3	○				共同作業所ぼけっと	福島市瀬上町字荒町78	024-553-5770	024-553-5770
4	○				生きる	福島市渡利字三本木前14	024-523-3853	024-523-3857
5	○				小麦の家	福島市小倉寺字竹ノ内5-6	024-573-1104	024-573-1104
6			○		ひまわり	福島市八島町15-35	024-536-2344	024-536-2344
7		○			もりあいワーク	福島市森合町8-24	024-534-6611	024-534-6611
8		○			いいざかワーク	福島市飯坂町字立町23	024-543-1666	024-543-1666

◇老人福祉施設

令和5年4月1日現在

施設等種類	施設名	設置主体	定員	施設所在地	電話番号
老人福祉センター	福島市老人福祉センター	福島市	－	福島市 仁井田字八ツ割川原3	545-4511
	福島市わたりふれあいセンター	〃	－	〃 渡利字番匠町43	522-2563
	福島市敬老センター	〃	－	〃 霞町1-52	535-0111
生きがい活動通所支援事業施設	福島市わたりふれあいセンター	〃	－	〃 渡利字番匠町43	522-2563
高齢者生きがいセンター	福島市シルバー人材センター	(公益社)福島市シルバー人材センター	－	〃 東浜町11-40	531-2511
地域包括支援センター	福島市中央地域包括支援センター	福島市	－	〃 森合町10-1	533-8891
	福島市中央東地域包括支援センター	〃	－	〃 春日町14-14	525-7888
	福島市中央西地域包括支援センター	〃	－	〃 野田町一丁目12-72	563-4880
	福島市渡利地域包括支援センター	〃	－	〃 渡利字中江町29-3	515-3135
	福島市杉妻地域包括支援センター	〃	－	〃 太平寺字町ノ内30	573-8130
	福島市蓬萊地域包括支援センター	〃	－	〃 田沢字入20	547-2345
	福島市清水東地域包括支援センター	〃	－	〃 北沢又字番匠田5	558-7300
	福島市清水西地域包括支援センター	〃	－	〃 南沢又字水門下160-3	591-4876
	福島市信陵地域包括支援センター	〃	－	〃 大笹生字向平6-1	558-7867
	福島市北信東地域包括支援センター	〃	－	〃 瀬上町字四斗蒔1-1	553-1555
	福島市東部地域包括支援センター	〃	－	〃 山口字梅本31-8	536-5001
	福島市北信西地域包括支援センター	〃	－	〃 本内字西河原5-76	552-5544
	福島市吉井田地域包括支援センター	〃	－	〃 吉倉字谷地36-1	546-6222
	福島市西部地域包括支援センター	〃	－	〃 土湯温泉町字坂ノ上23	594-5800
	福島市飯坂南地域包括支援センター	〃	－	〃 飯坂町平野字小深田1-5	542-8779
	福島市飯坂北地域包括支援センター	〃	－	〃 飯坂町中野字高田前2-16	573-6077
	福島市飯坂東地域包括支援センター	〃	－	〃 飯坂町湯野字梁尻1-1	542-8411
	福島市松川地域包括支援センター	〃	－	〃 松川町字産子内1-1	567-5840
	福島市信夫地域包括支援センター	〃	－	〃 上鳥渡字北河原2-1	593-0151
	福島市吾妻東地域包括支援センター	〃	－	〃 笹木野字水口下13-1	555-3522
福島市吾妻西地域包括支援センター	〃	－	〃 在庭坂字志津山6-1	591-3708	
福島市立子山・飯野地域包括支援センター	〃	－	〃 飯野町字西宮平25-1	562-4110	

◇その他の福祉施設

令和5年7月1日現在

施設等種類		施設名	設置主体	定員	施設所在地	電話番号
地域活動支援センターⅠ型	精神	ひびき	特定非営利活動法人 福島・伊達精神障害福祉会	35	福島市 五月町1-15 YKビル2F	522-6886
地域活動支援センターⅢ型	身体	共同作業所クリエイティブファクトリー	特定非営利活動法人 えいど福島	13	// 上野寺字西原42-3	592-1171
		共同作業所ぽけっと	特定非営利活動法人 えいど福島	20	// 瀬上町字荒町78	553-5770
		地域活動支援センター 生きる	特定非営利活動法人 生きる	15	// 渡利字三本木前14	523-3853
		小麦の家	特定非営利活動法人 青いそら	20	// 小倉寺字竹ノ内5-6	573-1104
	知的	もりあいワーク	特定非営利活動法人 よつば	12	// 森合町8-24	534-6611
	精神	地域活動支援センター ひまわり	特定非営利活動法人 ひまわり会	25	// 八島町15-35	536-2344
社会事業授産施設		福島縫製福祉センター	社会福祉法人 福島縫製福祉センター	40	// 春日町14-7	534-0171

◇指定事業所等(介護保険サービス)

令和5年4月1日現在

施設等種類	施設名	設置主体	定員	施設所在地		電話番号
居宅 介護支援	福島市社会福祉協議会居宅介護支援事業所	社会福祉法人福島市社会福祉協議会	-	福島市	森合町10-1	024-533-8811
	エルダーランド居宅介護支援センター	医療法人白寿会	-	//	吉倉字谷地36番地の1	024-546-6222
	医療法人生愛会居宅介護支援センター	医療法人生愛会	-	//	大笹生字向平13-1	024-557-7773
	社会福祉法人 創世福祉事業団 創世居宅介護支援事業所	社会福祉法人 創世福祉事業団	-	//	春日町14-14	024-525-5555
	陽光園指定居宅介護支援事業所	社会福祉法人陽光会	-	//	南沢又字水門下160-3	024-591-4491
	はなひらの指定居宅介護支援事業所	社会福祉法人わたり福祉会	-	//	飯坂町平野字小深田1-5	024-543-9013
	すかわ指定居宅介護支援事業所	きらり健康生活協同組合	-	//	野田町1-13-58	024-526-7830
	にじのまち指定居宅介護支援事業所	きらり健康生活協同組合	-	//	北沢又番匠田5	024-555-0161
	あづま脳神経外科病院指定居宅介護支援事業所	社会医療法人秀公会	-	//	大森字柳下10番地の1	024-545-2606
	社会福祉法人ライフ・タイム・福島指定居宅介護支援事業所	社会福祉法人ライフ・タイム・福島	-	//	松川町字産子内1-1	024-567-5800
	社会福祉法人けやきの村指定居宅介護支援事業所	社会福祉法人けやきの村	-	//	飯坂町中野字高田前2-16	024-573-6078
	社会福祉法人すこやか福祉会すこやか指定居宅介護支援事業所	社会福祉法人すこやか福祉会	-	//	瀬上町字四斗蒔1番地の1	024-554-4583
	医療法人回生堂田島整形外科居宅介護支援事業所	医療法人 回生堂	-	//	西中央1-12-2	024-533-6651
	愛日荘園指定居宅介護支援センター	社会福祉法人篤仁会	-	//	大波字熊野山1	024-588-1120
	指定居宅介護支援センター松陵	医療法人すずきクリニック	-	//	松川町字桜内7-2	024-567-2661
	介護支援事業所さわやかアイリス	社会福祉法人アイリス学園	-	//	在庭坂字志津山6-1	024-591-3634
	社会福祉法人 多宝会 土湯宝生園指定居宅介護支援事業所	社会福祉法人 多宝会	-	//	土湯温泉町字坂ノ上23	024-594-5900
	社会福祉法人 ジェイエイ新ふくしま福祉会アグリホーム指定居宅介護支援事業所	社会福祉法人 ジェイエイ新ふくしま福祉会	-	//	笹木野字水口下13番1	024-555-3503
	指定居宅介護支援事業所 ひまわり苑	社会福祉法人 清樹会	-	//	田沢字入20番地	024-547-2260
	ニチイケアセンター南福島	株式会社 ニチイ学館	-	//	方木田字四斗蒔田6-22	024-544-3420
	めぐみの風居宅介護支援センター	社会福祉法人 福島福祉施設協会	-	//	仁井田字龍神前2-1	024-546-1565
	りんごの里指定居宅介護支援事業所	きらり健康生活協同組合	-	//	瀬上町字四斗蒔1-6	024-552-2311
	よろこび介護支援センター	有限会社 ケアフル会津	-	//	渡利字川岸町24-5	024-522-0030
	指定居宅介護支援事業所はなみずき	社会福祉法人 わたり福祉会	-	//	渡利字中江町29番地3号	024-515-3155
	南東北福島 居宅介護支援事業所	一般財団法人 脳神経疾患研究所	-	//	荒井北三丁目1-13	024-593-5330
	ヘルパーステーション おひさま	有限会社 おひさま	-	//	丸子字富塚18番地の4	024-552-1230

施設等種類	施設名	設置主体	定員	施設所在地		電話番号
居宅 介護支援	ゆず居宅介護支援センター	社会福祉法人 ゆず福祉会	-	福島市	泉字台1-1	024-555-1355
	ほのぼの居宅介護支援センター	有限会社 ハートネット	-	〃	笹谷字中田1番地の8	024-555-1035
	指定居宅介護支援事業所はなしのぶ	社会福祉法人 わたり福祉会	-	〃	平石字堰ノ上3番地	024-544-1186
	つどい支援事業所 福島	MCP株式会社	-	〃	上鳥渡字向山25番地の8	024-594-0305
	居宅介護支援センター グリーンライト	社会福祉法人 福島福祉会	-	〃	飯坂町湯野字梁尻1番の1	024-542-7777
	居宅介護支援事業所 ふじの里	株式会社介護支援センターふじの里	-	〃	在庭坂字檀の前9番地1	024-592-2220
	愛の里居宅介護支援事業所	株式会社 コスモメディカルサポート	-	〃	大森字街道下53番地1	024-539-7333
	ライフ吉井田居宅介護支援事業所	社会福祉法人 ライフ・タイム・福島	-	〃	吉倉字谷地73-1	024-563-6146
	指定居宅介護支援事業所かまた	社会医療法人 福島厚生会	-	〃	鎌田字門丈壇4-1	024-552-5652
	居宅介護支援事業所 信夫の里	社会福祉法人 雄峰福祉会	-	〃	仁井田字下川原17	024-546-2727
	おおぞら指定居宅介護支援事業所	合資会社アイ・エム・エス・マルチサービス	-	〃	飯坂町笠松46-4	024-541-4551
	ふくしま訪問看護ケアプランセンター	ふくしま在宅支援ステーション株式会社	-	〃	鳥谷野字中ノ内32-1 メゾンばんしょう104	024-597-7770
	ケアプランセンター小倉寺	株式会社 テンダー	-	〃	小倉寺字兜石1	024-526-0662
	ゆとり指定居宅介護支援事業所	有限会社 ちちんぷいぷい	-	〃	清明町1番10号	024-521-9225
	NPO法人 まごころケアプラン居宅介護支援事業所	特定非営利活動法人まごころサービス福島センター	-	〃	在庭坂字南林60-2	024-573-7539
	福島寿光会病院指定居宅介護支援事業所	医療法人 五光会	-	〃	舟場町1-4寿光会ビル2F	024-529-7004
	医療法人 回生堂 しのぶ病院居宅介護支援事業所	医療法人 回生堂	-	〃	大森字高畑31-1	024-546-3311
	ゴールドンスタッフ福島居宅介護支援センター	株式会社 ゴールドンスタッフ	-	〃	松川町浅川字上幸道7番地7	024-573-5366
	居宅介護支援事業所 なごみの郷	社会福祉法人 なごみ	-	〃	太平寺字町ノ内30	024-573-8224
	あいの風 居宅介護支援事業所	株式会社 ウインスリーひかり	-	〃	仲間町7-16 パレ・ルーチェ仲間町1階	024-572-7062
	ひかり指定居宅介護支援事業所	有限会社 愛和	-	〃	北原44番地の11	024-534-6938
	居宅介護支援事業所 万葉	社会福祉法人 湖星会	-	〃	蓬萊町2丁目12-9	024-573-6782
	居宅介護支援事業所 シニアガーデン	株式会社 ユアライフ	-	〃	伏拝字田中19番地7	024-573-4728
	リブレ松川 居宅介護支援事業所	株式会社 リブレ	-	〃	松川町美郷4丁目13-8	024-573-6522
	ケアサポートせいふう 福島	株式会社 せいふうケア	-	〃	笹木野字大金谷尻13-1	024-572-7025
	居宅介護支援事業所 エルタ	特定非営利活動法人 エルタ	-	〃	東浜町10番地16号	024-573-2679
	ケアプランセンターらこば	社会福祉法人 すこやか福祉会	-	〃	仲間町4番8号	024-563-1612
	ウエルフェアケアプランセンター	株式会社ウエルフェアエージェンシー	-	〃	大明神4-3 カメラヤコーポラス410	080-6003-3281
	ふくしま緩和ケア支援事業所	医療法人社団爽秋会	-	〃	郷野目字宝来町21番3号	080-6051-8540
	しみずの里 指定居宅介護支援事業所	株式会社 しみずの里	-	〃	泉字清水内3-4	024-563-1695

施設等種類	施設名	設置主体	定員	施設所在地		電話番号
居宅 介護支援	優心指定居宅介護支援事業所	合同会社優心	-	福島市	太平寺字冲高63番地の1	024-563-5811
	指定居宅介護支援事業所 さわまた	合同会社 さわまた	-	〃	北沢又字下釜北7-9	024-597-6681
	やすらぎの郷居宅介護支援センター	特定非営利活動法人やすらぎの郷いいの	-	〃	飯野町字前川16番地	024-563-4804
	済生会福島指定居宅介護支援事業所	社会福祉法人 恩賜財団済生会支部福島県済生会	-	〃	大森字下原田25番地	024-546-7877
	コパン居宅介護支援事業所	コパン合同会社	-	〃	渡利字舟場106-1 リバー・プレイス 3階A号室	024-597-8700
	ケアプラン はれ太郎	株式会社 マルフジ	-	〃	南矢野目字鼓原18-8	024-572-4980
	合同会社 齋藤総合福祉事務所	合同会社 齋藤総合福祉事務所	-	〃	飯坂町字梶町40番地の23	024-563-7535
	そねだ指定居宅介護支援事業所	有限会社 佐久間商会	-	〃	曾根田町6-31	024-572-5661
	アニバーサリー居宅介護支援事業所	株式会社スタイル・ハート	-	〃	新浜町3番4号 新浜プラザ403号	024-536-5115
	ハッピー愛ランド	社会福祉法人 北信福祉会	-	〃	本内字西河原5番76	024-552-2806
	サンジュデイ居宅介護支援事業所	株式会社オオキ	-	〃	伏拝字清水内17 丹治J-ポ 101	024-597-8817
	居宅介護支援事業所 あっがる	有限会社 ネットワーク調剤	-	〃	飯坂町字横町11-1	024-572-5034
	指定居宅介護支援事業所ニコっと	合同会社 NICOtto	-	〃	清明町1-10 ロイヤルレジデンス3号棟800号室	024-572-5881
	松田早苗居宅介護事業所	特定非営利活動法人ささえ愛カフェ	-	〃	泉字清水内15番地の5	024-558-7656
	指定居宅介護支援事業所 あづまの郷	社会福祉法人 さくら福祉会	-	〃	上鳥渡字北河原2-1	024-593-0303
	わたり介護支援事業所	福島医療生活協同組合	-	〃	渡利字中江町40-1	024-563-5783
	独立型社会福祉士・ケアプラン支援事務所 STAR to LINE	合同会社 STAR to LINE	-	〃	南沢又字下並松10番地の53号	024-572-6902
	在宅プランセンター結	一般財団法人脳神経疾患研究所	-	〃	南沢又字曲堀東23-2	024-597-6574
	SOMPOケア 福島南矢野目 居宅介護支援	SOMPOケア株式会社	-	〃	南矢野目字上戸ノ内2番地の7	024-552-1175
	居宅介護支援事業所たゆたふ	株式会社まるきた	-	〃	太田町12-20	024-597-8295
	サポート24居宅介護支援事業所	マイクスコーポレーション有限公司	-	〃	御山字松川原1-22	024-563-3150
	居宅介護支援事業所 いずみの郷	社会福祉法人 なごみ	-	〃	泉字式斗蒔17-1	024-573-7031
	居宅介護支援事業所 明日の樹	株式会社 フェルトブラウ	-	〃	南矢野目字中江10-12	024-572-4570
	さいり居宅介護支援事業所	合同会社西里	-	〃	庄野字堂田南10番地の1	024-502-9249
	居宅介護支援事業所みず和の郷	社会福祉法人あいあい福祉会	-	〃	松川町水原字神明山25-2	024-563-7024
	まるごと居宅介護支援事業所	一般社団法人まるごとケアの家	-	〃	蓬萊町5丁目10番15号	090-7457-2127
	医心館 居宅介護支援事業所 福島	株式会社アンビス	-	〃	野田町5丁目1番37号	024-572-7306
	居宅介護支援事業所 日向	合同会社 光芒	-	〃	飯坂町平野字道添39番地の6	090-2270-7957
	居宅介護支援事業所 エース	A 合同会社	-	〃	御山字一本木35	024-572-6888
	元気サポート居宅介護支援事業所	株式会社 慈正会	-	〃	笹谷字稲場23-4	024-597-8222

施設等種類	施設名	設置主体	定員	施設所在地		電話番号
居宅 介護支援	居宅介護支援事業所 鈴と小島	医療法人 むつみ脳神経・耳鼻科クリニック	—	福島市	渡利字鳥谷下町21-2	024-524-5122
	やまなみ介護支援事業所	福島医療生活協同組合	—	〃	飯野町字後川27-2	024-561-2671
訪問介護	NPO法人 まごころ介護サービス	特定非営利活動法人 まごころサービス福島センター	—	〃	在庭坂字南林60-2	024-573-7539
	民間救急警備株式会社 福島営業所	民間救急警備株式会社	—	〃	森合字台3番地の28	024-525-2255
	エルダーランド訪問介護サービス	医療法人 白寿会	—	〃	吉倉字谷地36-1	024-546-6222
	ニチイケアセンター南福島	株式会社 ニチイ学館	—	〃	方木田字四斗蒔田6-22	024-544-3420
	あおぞらホームヘルプサービス	きらり健康生活協同組合	—	〃	北沢又字番匠田5番地	024-555-2626
	ホームヘルプステーション グリーンライト	社会福祉法人 福島福祉会	—	〃	飯坂町湯野字梁尻1-1	024-542-7777
	ヘルプステーションはなみずき	社会福祉法人 わたり福祉会	—	〃	渡利字中江町29-3	024-515-3130
	社会福祉法人 ジェイエイ新ふくしま福祉会アグリホームヘルプステーション	社会福祉法人 ジェイエイ新ふくしま福祉会	—	〃	笹木野字水口下13-1	024-555-3503
	ニチイケアセンター鎌田	株式会社 ニチイ学館	—	〃	丸子字町頭14-1	024-552-5353
	福島市社会福祉協議会ホームヘルプサービスセンター	社会福祉法人 福島市社会福祉協議会	—	〃	森合町10-1	024-528-6125
	ロング・ライフ訪問介護事業所	社会福祉法人 ライフ・タイム・福島	—	〃	松川町字産子内1番地の1	024-567-5800
	すこやかかみホームヘルプセンター指定訪問介護事業所	社会福祉法人 すこやか福祉会	—	〃	冲高字中島14番地の1	024-552-5552
	有限会社 サンケアネット慈恵	有限会社 サンケアネット慈恵	—	〃	松木町14番7号	024-534-2649
	社会福祉法人 創世福祉事業団「聖・オリーブの郷」訪問介護センター	社会福祉法人 創世福祉事業団	—	〃	山口字梅本31-8	024-536-5000
	よろこび介護サービス	有限会社 ケアフル会津	—	〃	渡利字川岸町24-5	024-522-0010
	ヘルプステーション「回生」	医療法人 回生堂	—	〃	西中央4-13-2	024-573-6734
	ハートフルステーション	株式会社 北福島タクシー	—	〃	南矢野目字桜内36-1	024-557-2622
	訪問介護ステーションこみゆ	特定非営利活動法人 生活支援ワーカーズネットコミュ	—	〃	南矢野目字向原東6-1	024-552-5430
	NPO法人 ILセンター福島	NPO法人 ILセンター福島	—	〃	渡利字柵町1-1	024-523-0525
	あけぼのホームヘルプサービス	きらり健康生活協同組合	—	〃	野田町1丁目13番58号	024-526-2323
	アースサポート福島	アースサポート株式会社	—	〃	曾根田町6番10号	024-531-0005
	ヘルプステーション おひさま	有限会社 おひさま	—	〃	丸子字富塚18番地の4	024-552-1230
	さくらのヘルプステーション	有限会社 イタクラ	—	〃	郷野目字東9番地の1	024-573-0200
	有限会社夢と共生の21グループ みんなのヘルパー福島	有限会社 夢と共生の21グループ	—	〃	森合台の前7-1	024-555-0551
	ニチイケアセンター太平寺	株式会社 ニチイ学館	—	〃	太平寺字過吹6-2 ザ・36・メイファイブ	024-544-7116
	あいわ訪問介護	有限会社 愛和	—	〃	北原44番地の11	024-534-6925
	ほのぼの訪問介護センター	有限会社 ハートネット	—	〃	笹谷字清水18-7 ぶちあつみ笹谷203	024-597-8104
	ヘルプステーション はなしのぶ	社会福祉法人 わたり福祉会	—	〃	平石字堰ノ上3番	024-544-1141

施設等種類	施設名	設置主体	定員	施設所在地		電話番号
訪問介護	日本アシストホームヘルプサービス	有限会社 日本アシスト	-	福島市	南町606 サザンピア I 2FA号室	024-544-0235
	有限会社 まめ	有限会社 まめ	-	〃	上野寺字西原42-3	024-591-4250
	大和ヘルパーステーション	大和自動車交通株式会社	-	〃	入江町13番22号	024-525-1121
	スマイルケア	有限会社 スマイルコーポレーション	-	〃	北中央一丁目65番地3	024-525-1475
	介護支援センター きさらぎ	有限会社 きさらぎ	-	〃	渡利字小舟52番地の1 グリーン・ヒル201	024-526-4631
	ヘルパーステーション ゆとり	有限会社 ちちんぷいぷい	-	〃	清明町1番10号	024-521-9225
	ハッピー愛ランドヘルパーステーション	社会福祉法人北信福祉会	-	〃	本内字西河原5番76号	024-552-1771
	ホームヘルパーステーションめぐみ	社会福祉法人 福島福祉施設協会	-	〃	仁井田字龍神前2-1	024-545-4783
	ヘルパーステーション はなひらの	社会福祉法人 わたり福祉会	-	〃	飯坂町平野字小深田4-4	024-542-8795
	ヘルパーステーション けやきの村	社会福祉法人 けやきの村	-	〃	飯坂町中野字高田前2-16	024-573-6078
	ヘルパーステーション信夫の里	社会福祉法人 雄峰福祉会	-	〃	仁井田字下川原17	024-546-2727
	なのはなヘルパーステーション	株式会社はるかぜグループ	-	〃	本内字西下釜60-1 珈琲C203号	024-572-5615
	ヘルパーステーションこもれび	特定非営利活動法人いわき自立生活センター	-	〃	豊田町1-17 田口ビル1階	024-563-6693
	福島寿光会病院指定訪問介護ステーション	医療法人五光会	-	〃	舟場町1-4 寿光会ビル1F	024-529-7004
	訪問介護事業所ゴールデンスタッフ福島	株式会社ゴールデンスタッフ	-	〃	松川町浅川字上幸道7番地7	024-573-5367
	ヘルパーステーションおぐらじ	株式会社 テンダー	-	〃	小倉寺字兜石1	024-529-6493
	ヘルパーステーション おどりば	株式会社 ハンドレール	-	〃	南沢又松北町一丁目8-4 ハイパレスA	024-573-8282
	サポート24訪問介護ステーション	マイクスコーポレーション有限会社	-	〃	御山字松川原1-22	024-563-3113
	訪問介護ステーションたゆたふ	株式会社まるきた	-	〃	笹木野字町裏2-7	024-573-5414
	ヘルパーステーション エルタの風	特定非営利活動法人 エルタ	-	〃	東浜町10番16号	024-573-0679
	ふくしま緩和ケア支援事業所	医療法人社団爽秋会	-	〃	郷野目字宝来町21番3号	080-6051-8540
	やすらぎの郷ヘルパーステーション	特定非営利活動法人 やすらぎの郷いいの	-	〃	飯野町字前川16番地	024-563-4804
	ヘルパーステーションひだまり	福島医療生活協同組合	-	〃	渡利字中江町40-1	024-563-5762
	介護ステーション ライトケア	株式会社 ライトウェイ	-	〃	笹谷字成出西4-1	024-563-5584
	医療法人 生愛会ホームヘルプステーション	医療法人 生愛会	-	〃	大笹生字向平6-1	024-558-8139
	ヘルパーステーション くるみ	特定非営利活動法人 結びの家 くるみ	-	〃	永井川字檀の腰2-2 Fフェアリー105	024-563-7634
	アニバーサリー訪問介護事業所	株式会社 スタイル・ハート	-	〃	新浜町3番4号 新浜プラザ403号	024-573-1398
	ヘルパーステーション ゆいの里	株式会社 しみずの里	-	〃	泉字清水内3-4	024-563-1695
	ヘルパーステーション ウィズ	株式会社 ウィズ	-	〃	松川町下川崎字佐久間前山17番地の6	024-572-7817
	ヘルパーステーション虹のかなた	特定非営利活動法人 サクラプレイス	-	〃	方木田字葉ノ木立29-57	024-572-6177

施設等種類	施設名	設置主体	定員	施設所在地		電話番号
訪問介護	訪問介護ステーション えがお	株式会社 エアコレクト	-	福島市	西中央5丁目22-4 エアコレクト第一ビル3階	024-572-7182
	ヘルパーステーション陽風	株式会社ウインスリーひかり	-	〃	北五老内町3番8号 パレ・ロワイヤル 6階	024-529-5933
	あづまの郷 ヘルパーステーション	社会福祉法人 さくら福祉会	-	〃	上鳥渡字北河原2-1	024-593-0303
	ライフサポート 娑婆羅	株式会社ジャパンバイオシステムズ	-	〃	上鳥渡字山王65番地の7	024-573-6002
	ヘルパーステーション 飯野の里	企業組合 飯野の里	-	〃	飯野町字原田11-1	024-562-2211
	けいあい訪問介護ステーション	医療法人社団 敬愛会	-	〃	早稲町8番22号 一番丁キャッスルビル4F	024-522-7888
	介護事業所 みつばち	Bee工房 株式会社	-	〃	浜田町8-18 八島テナント1F	024-572-5525
	あくとかア 福島	株式会社双泉メディカルケア	-	〃	泉字泉川8-4	024-555-1010
	SOMPOケア 福島笹谷 訪問介護	SOMPOケア株式会社	-	〃	笹谷字出水上24番地の8 ロイヤルガーデン笹谷IV棟408号	024-555-4777
	しあわせヘルパーステーション	株式会社しあわせ介護	-	〃	鎌田字卸町22-2 プラスエリアE	024-573-8103
	ニチイケアセンター西中央	株式会社ニチイ学館	-	〃	西中央三丁目26-1 ピアザ西部106号室	024-573-7110
	ニチイケアセンター番匠	株式会社ニチイ学館	-	〃	渡利番匠町3-1 ポモドーリア棟102号室	024-525-8848
	ニチイケアセンター瀬上	株式会社ニチイ学館	-	〃	瀬上町桜町2丁目10-24 コーポおだなか	024-552-3118
	NPO法人 ILセンター福島 ナイトヘルプステーション	NPO法人ILセンター福島	-	〃	小倉寺二反田3-1 ILホーム ソレイユ小倉寺	024-522-9500
	リンク訪問介護ステーション	株式会社リンクス	-	〃	瀬上町寺前12-13 ホワイトコーポラスONO 101号室	024-597-8893
	訪問介護ステーション ワンハート	一般社団法人ワンハート・ユニティー	-	〃	三河南町1-20 コラッセふくしま6F	024-529-7903
	ヘルパーステーションらこぼ	社会福祉法人すこやか福祉会	-	〃	仲間町4-8	024-529-7114
	こらぼステーション	一般社団法人 こらぼ	-	〃	鳥谷野字館47-1	024-502-5784
	ヘルパーステーション エルタの庭	特定非営利活動法人エルタ	-	〃	八島田字樋ノ口80	024-563-6831
	医心館 訪問介護ステーション 福島	株式会社アンビス	-	〃	野田町五5丁目1番37号	024-572-7306
	JAふくしま未来ヘルパーステーションかわまた	ふくしま未来農業協同組合	-	〃	飯野町戸ノ内13-7	024-573-1140
	訪問介護 福福	合同会社福福事務所	-	〃	岡部字大旦34-3 ビレッジK2 101号	024-572-3596
	訪問介護ステーションかえで	株式会社まるきた	-	〃	太田町12-20	024-531-3011
暮らしPLUS	合同会社暮らしPLUS	-	〃	野田町6丁目7-14 STビル301号	024-573-4885	
ヘルパーステーションおはよう	特定非営利活動法人青いそら	-	〃	飯野町大久保字西戸32-2	024-503-3600	
訪問入浴介護	民間救急警備株式会社 福島営業所	民間救急警備株式会社	-	〃	森合字台3番地の28	024-525-2255
	おふろのキューピット	有限会社 キューピット介護サービス	-	〃	泉字二斗蒔18-15	024-555-0026
	アースサポート福島	アースサポート株式会社	-	〃	曾根田町6番10号	024-531-0005
	アサヒサンククリーン在宅介護センター福島	アサヒサンククリーン株式会社	-	〃	南矢野目字高田5	024-572-7325
	訪問スパ スマイル飯坂 温泉入浴サービス	有限会社 山形屋商店	-	〃	飯坂町湯野字上川原1-1	024-597-6101

施設等種類	施設名	設置主体	定員	施設所在地		電話番号
訪問 リハビリテーション	きらり健康生活協同組合 上松川診療所	きらり健康生活協同組合	-	福島市	北沢又字番匠田5番地	024-558-1111
	介護老人保健施設 リハビリ南東北福島	一般財団法人脳神経疾患研究所	-	〃	荒井北三丁目1-18	024-594-0155
	附属介護老人保健施設 生愛会ナーシングケアセンター	医療法人 生愛会	-	〃	大笹生字向平13番地の1	024-555-2244
	介護老人保健施設エルダーランド訪問リハビリテーション事業所	医療法人 白寿会	-	〃	吉倉字谷地36-1	024-545-8431
	訪問リハビリテーション指定事業所あづま	社会医療法人秀公会	-	〃	大森字柳下10番地の1	024-539-9175
	福島寿光会病院指定訪問リハビリテーション	医療法人五光会	-	〃	北町1番40号	024-521-1370
	福島第一病院指定訪問リハビリテーション	社会医療法人 福島厚生会	-	〃	北沢又字成出16-2	024-563-6178
	井上整形外科医院 訪問リハビリテーション	医療法人祥義会	-	〃	鳥谷野字梅ノ木内29-3	080-2803-7208
	にじのまち訪問リハビリテーション	きらり健康生活協同組合	-	〃	北沢又字番匠田5番地	024-557-7501
居宅療養 管理指導	福島寿光会病院	医療法人五光会	-	〃	北町1番40号	024-521-1370
	おやま歯科医院	おやま歯科医院	-	〃	御山字上谷地12-3	024-535-8020
	医療法人社団 福島福寿会 あぶくま歯科	医療法人社団 福島福寿会	-	〃	小倉寺字神ノ前4-6	024-526-4707
	コスモ調剤薬局 泉店	株式会社コスモファーマ	-	〃	泉字火焼津17番地の1	024-555-6880
	コスモ調剤薬局 森合店	株式会社 コスモファーマ	-	〃	森合字屋敷下38-14	024-555-5701
	みやげ歯科クリニック	医療法人みやげ歯科医科ケア	-	〃	森合町15-5	024-533-1150
	もものさと薬局	有限会社玉崎屋	-	〃	鎌田字御飯屋97	024-563-6234
	カワチ薬局 福島南店	株式会社カワチ薬品	-	〃	鳥谷野字宮畑51番地	024-544-1951
	りんごの木薬局	有限会社おくやま	-	〃	八島町2-8	024-526-6336
訪問看護	池田医院	医療法人社団いざか池田医院	-	〃	飯坂町字若葉町5番地1	024-542-4084
	しゃくなげ訪問看護ステーション	公益社団法人 福島県看護協会	-	〃	渡利字七社宮111番地	024-521-6630
	訪問看護ステーションしみず	きらり健康生活協同組合	-	〃	北沢又字番匠田5	024-558-8060
	大原訪問看護ステーション	一般財団法人 大原記念財団	-	〃	鎌田字中江33	024-573-8210
	ひまわり訪問看護ステーション	社会医療法人 秀公会	-	〃	大森字柳下10番地の1	024-545-8380
	訪問看護ステーションすかわ	きらり健康生活協同組合	-	〃	野田町一丁目13番58号	024-531-6860
	済生会福島訪問看護ステーション	社会福祉法人 恩賜財団済生会支部福島県済生会	-	〃	大森字下原田25番地	024-544-5188
	訪問看護ステーション「回生」	医療法人 回生堂	-	〃	西中央一丁目12-2	024-528-5320
	医療法人社団敬愛会 けいあい訪問看護ステーション	医療法人社団 敬愛会	-	〃	方木田字本方木田46-1 敬愛会方木田ビル2階	024-573-0634
	訪問看護ステーション松陵	医療法人 すずきクリニック	-	〃	松川町字桜内7番地の2	024-567-7007
	福島赤十字訪問看護ステーション	日本赤十字社	-	〃	八島町7番7号	024-526-3344
	訪問看護ステーションささや	社会医療法人 福島厚生会	-	〃	北沢又字成出16番地の2	024-556-1230

施設等種類	施設名	設置主体	定員	施設所在地		電話番号
訪問看護	エルダーランド訪問看護ステーション	医療法人 白寿会	-	福島市	吉倉字谷地36-1	024-546-6222
	福島医療生協 訪問看護ほほえみステーション	福島医療生活協同組合	-	〃	渡利字中江町40-1	024-524-1721
	南東北福島 訪問看護ステーション 結	一般財団法人 脳神経疾患研究所	-	〃	南沢又字曲堀東23-2	024-597-6577
	ハッピー愛ランド訪問看護ステーション	社会福祉法人 北信福祉会	-	〃	南矢野目字オノ後6-2	024-552-1773
	ロング・ライフ訪問看護ステーション	社会福祉法人ライフ・タイム・福島	-	〃	吉倉字谷地73番地の1	024-563-6147
	訪問看護ステーションゆとり	有限会社ちちんぷいぷい	-	〃	清明町1番10号	024-521-9225
	ニチイケアセンター鎌田 訪問看護ステーション	株式会社ニチイ学館	-	〃	丸子字町頭14-1	024-552-5370
	訪問看護ステーションあゆみ	株式会社あゆみ工房	-	〃	在庭坂字松原11番地の52	024-572-5381
	一般財団法人 脳神経疾患研究所 訪問看護ステーション 南東北福島	一般財団法人 脳神経疾患研究所	-	〃	荒井北3丁目1-13	024-593-5896
	しあわせ訪問看護リハビリステーション丸子	株式会社 しあわせ介護	-	〃	丸子字富塚34-6	024-552-2811
	訪問看護ステーション花桃館	社会福祉法人 緑風福祉会	-	〃	飯坂町湯野字湯ノ上13-1	024-563-3900
	訪問看護ステーション きぼう	株式会社 ツリーベル	-	〃	笹木野字未梨14-1	024-573-5242
	訪問看護ステーション あい	株式会社 コムコ	-	〃	鎌田字御飯家76番地 スタービル3F	024-563-3952
	なごみケア訪問看護ステーション 花もも支店	株式会社ふくしま在宅保健医療福祉研究所	-	〃	大森字本町裏52番地の5	024-511-0156
	セントケア訪問看護ステーション福島中央	セントケア東北株式会社	-	〃	太田町31番9号	024-525-2023
	訪問看護ステーションあやめ福島	株式会社ファーストナース	-	〃	東浜町10-31 ハイツ東舞子Ⅱ 102号室	024-572-4020
	はなまる訪問看護ステーション	合同会社AYMホームナーシング	-	〃	五老内町8-1 五老内大内ビル101	024-502-6330
	訪問看護ステーションたゆたふ	株式会社まるきた	-	〃	森合字屋敷中15-8	024-572-3431
	訪問看護ステーション デューン福島	株式会社N・フィールド	-	〃	松木町9番11号 松木町共栄ビル5階	024-572-7552
	リブレ松川訪問看護リハビリステーション	株式会社リブレ	-	〃	松川町美郷4丁目13番8	024-573-6522
	エルタ訪問看護ステーション	特定非営利活動法人 エルタ	-	〃	東浜町10-16	024-573-0684
	訪問看護ステーション かしの木	株式会社 清水の里	-	〃	泉字清水内3-4	024-563-1695
	訪問看護ステーション 明日の樹	株式会社 フェルトブラウ	-	〃	南矢野目字中江10-12	024-572-4558
訪問看護ステーション くるみ	特定非営利活動法人結びの家くるみ	-	〃	永井川字壇の腰2-2 Fフェアリー105	024-572-4153	
医心館 訪問看護ステーション 福島	株式会社アンビス	-	〃	野田町5丁目1番37号	024-572-7306	
通所介護	デイサービスセンター土湯宝生園指定通所介護事業所	社会福祉法人 多宝会	25	〃	土湯温泉町字坂ノ上23	024-594-5901
	ハッピー愛ランド	社会福祉法人 北信福祉会	35	〃	南矢野目字オノ後6-2	024-552-2805
	指定通所介護事業所 老人デイサービスセンターはなひらの	社会福祉法人 わたり福祉会	40	〃	飯坂町平野字小深田1番地5号	024-543-1546
	社会福祉法人 けやきの村デイサービスセンター指定通所介護事業所	社会福祉法人 けやきの村	24	〃	飯坂町中野字西高田1-2	024-542-6633
	ニチイケアセンター南福島	株式会社 ニチイ学館	40	〃	方木田字四斗蒔田6-22	024-544-3420

施設等種類	施設名	設置主体	定員	施設所在地		電話番号
通所介護	デイサービスセンター グリーンライト	社会福祉法人 福島福祉会	35	福島市	飯坂町湯野字梁尻1-1	024-542-7777
	社会福祉法人 清樹会 ひまわり苑デイサービスセンター	社会福祉法人 清樹会	25	〃	田沢字入20番地	024-547-2220
	社会福祉法人 ジェイエイ新ふくしま福祉会アグリホームデイサービスセンター	社会福祉法人 ジェイエイ新ふくしま福祉会	35	〃	笹木野字水口下13-1	024-555-3503
	ニチイケアセンター鎌田	株式会社 ニチイ学館	35	〃	丸子字町頭14-1	024-552-5353
	さわやかアイリスデイサービスセンター	社会福祉法人 アイリス学園	25	〃	在庭坂字志津山6番地1	024-591-2185
	愛日荘園デイサービス指定通所介護センター	社会福祉法人 篤仁会	25	〃	大波字熊野山1番地	024-588-1120
	福島市中央デイサービスセンター	社会福祉法人 福島市社会福祉協議会	30	〃	森合町10-1	024-526-3223
	ロング・ライフデイサービスセンター	社会福祉法人 ライフ・タイム・福島	35	〃	松川町字産子内1番地の1	024-567-5800
	南沢又デイサービスセンターすこやか指定通所介護事業所	社会福祉法人 すこやか福祉会	30	〃	南沢又字上河原25-1	024-556-1500
	陽光園デイサービスセンター	社会福祉法人 陽光会	25	〃	南沢又字水門下160-3	024-591-4849
	社会福祉法人 創世福祉事業団 デイサービスセンター「輝きの郷」	社会福祉法人 創世福祉事業団	30	〃	山口字七口13-1	024-525-5000
	指定通所介護事業所 老人デイサービスセンターはなみずき	社会福祉法人 わたり福祉会	55	〃	渡利字中江町29番地3号	024-515-3150
	すこやかの里デイサービスセンター	社会福祉法人 すこやか福祉会	50	〃	冲高字中島14番地1	024-552-1377
	おおぞらデイサービスセンター	合資会社 アイ・エム・エス マルチサービス	20	〃	飯坂町笠松46-4	024-543-0151
	デイサービスセンター ハートフェローユーズ	社会福祉法人 ゆず福祉会	30	〃	泉字台1番1	024-555-1355
	指定通所介護事業所 デイサービスセンターはなしのぶ	社会福祉法人 わたり福祉会	55	〃	平石字堰ノ上3番	024-544-1106
	ケアパートナー福島	ケアパートナー株式会社	60	〃	南矢野目字荒屋敷55-1	024-555-1210
	デイサービスセンターふじの里	株式会社介護支援センターふじの里	40	〃	在庭坂字檀ノ前9番地1	024-592-2220
	デイサービスステーション回生	医療法人 回生堂	30	〃	西中央4-13-2	024-573-6174
	天家デイサービス	株式会社医伴会	19	〃	飯坂町十綱町10	024-541-2528
	デイサービスセンター信夫の里	社会福祉法人 雄峰福祉会	30	〃	仁井田字下川原17	024-546-2727
	福島市飯野デイサービスセンター	社会福祉法人福島市社会福祉協議会	25	〃	飯野町字西宮平25-1	024-562-3946
	創世春日町デイサービスセンター	社会福祉法人創世福祉事業団	30	〃	春日町14-14	024-525-1081
	Qアップスタジオ森合	ケアパートナー株式会社	24	〃	森合字北向14-1	024-555-6381
	リハビリセンター虹	きらり健康生活協同組合	45	〃	野田町1-13-58	024-531-6313
	桃の光	医療法人 五光会	19	〃	笹谷字中田1-8	024-555-1032
	デイサービスセンターおぐらじ	株式会社 テンダー	27	〃	小倉寺字兜石1	024-529-6453
	デイサービスセンター 絆	株式会社 介護支援センターふじの里	30	〃	町庭坂字原ノ内3番地2	024-592-1212
	デイサービスセンター「なごみの郷」	社会福祉法人 なごみ	30	〃	太平寺字町ノ内30	024-573-8218
	デイサービスセンター 万葉	社会福祉法人湖星会	30	〃	松川町字南諏訪原6-1	024-573-6781

施設等種類	施設名	設置主体	定員	施設所在地		電話番号	
通所介護	デイサービスセンター風の丘	株式会社風の丘	20	福島市	飯野町字小平36-1	024-561-2600	
	デイサービスセンター絆 2号館	株式会社介護支援センターふじの里	30	〃	町庭坂字小道26-7	024-592-2323	
	すこやか・ラコパ	社会福祉法人 すこやか福祉会	54	〃	仲間町4番8号	024-597-8040	
	レッツ倶楽部瀬上	株式会社 カンノ	23	〃	瀬上町字南中川原23番地2	024-552-1174	
	福島医療生協デイサービスセンターひだまり	福島医療生活協同組合	40	〃	渡利字中江町40-1	024-563-5784	
	通所介護リハビリステーション最幸	株式会社最幸	25	〃	笹谷字稲場28-5	024-572-3739	
	デイサービスセンターはなゆまち	社会福祉法人わたり福祉会	35	〃	飯坂町字湯町37-1	024-542-8588	
	デイサービスセンター飯野ふるさと村	社会福祉法人飯野ふるさと福祉会	20	〃	飯野町大久保字古枝41番地1	024-572-7801	
	デイサービスセンター あづまの郷	社会福祉法人 さくら福祉会	27	〃	上鳥渡字北河原2-1	024-593-0303	
	デイサービスセンター 健やかライフ	株式会社 癒樹会	19	〃	飯坂町字湯町28-1	024-529-5267	
	デイサービスセンターしみずの里	株式会社 しみずの里	20	〃	泉字清水内3-4	024-563-1695	
	サポート24シニアスタンダードズデイサービスリハビリセンター	マイクスコーポレーション有限公司	25	〃	御山松川原1-22	024-563-3131	
	メープル Gym 1st	株式会社トータルビジネスサービス	30	〃	曾根田町3番17号	024-572-6030	
	ツクイ福島鎌田	株式会社 ツクイ	45	〃	鎌田字赤沼28-3	024-552-5005	
	ツクイ福島笹谷	株式会社ツクイ	50	〃	笹谷字東中條10-1	024-555-0068	
	ツクイ福島黒岩	株式会社ツクイ	60	〃	黒岩字素利町8-1	024-544-1112	
	コンパスウォーク福島御山	株式会社しあわせ介護	24	〃	御山字稲荷田47-1	024-572-3740	
	通所介護あゆみ	株式会社あゆみ工房	20	〃	在庭坂字松原11-52	024-573-8883	
	渡利ケアセンターそよ風	株式会社SOYOKAZE	20	〃	渡利字番匠町58番地の1	024-525-8562	
	レッツ倶楽部清明	株式会社カンノ	27	〃	清明町1番7号 大河原ビル	024-572-4160	
	デイサービスたゆたふ	株式会社まるきた	30	〃	笹木野字町裏2-7	024-573-5412	
	コンパスウォーク野田町	株式会社しあわせ介護	20	〃	野田町6-11-28	024-572-5401	
	ケアステーションあさひ福島南中央	株式会社ヴァティー	25	〃	南中央三丁目22-3	024-525-2201	
	共生型通所介護事業所はみんぐ	特定非営利活動法人アースウェイヴ	20	〃	御山字一本木25番地の5	024-529-7550	
	元気サポート笹谷	株式会社 慈正会	65	〃	笹谷字稲場23-4	024-555-2787	
	元気サポート生活機能向上センター	株式会社 慈正会	30	〃	笹谷字稲場23-4	024-573-6284	
	通所 リハビリテーション	きらり健康生活協同組合 上松川診療所	きらり健康生活協同組合	6	〃	北沢又字番匠田5番地	024-558-1111
		介護老人保健施設 リハビリ南東北福島	一般財団法人脳神経疾患研究所	50	〃	荒井北三丁目1-18	024-594-0155
社会福祉法人創世福祉事業団 介護老人保健施設「聖・オリーブの郷」東館		社会福祉法人創世福祉事業団	20	〃	山口字四至田1番地1	024-526-7700	
介護老人保健施設 ケアフォーラムあづま		社会医療法人秀公会	60	〃	大森字柳下48番地の1	024-544-0311	

施設等種類	施設名	設置主体	定員	施設所在地		電話番号
通所 リハビリテーション	介護老人保健施設 ケアタウンひまわり	社会福祉法人 清樹会	30	福島市	伏拝字沼ノ上2番地の17	024-547-2211
	介護老人保健施設 ホリスティカかまた	社会医療法人 福島厚生会	35	〃	鎌田字門丈壇4番1	024-552-5111
	介護老人保健施設 エルダールランド	医療法人 白寿会	15	〃	吉倉字谷地52	024-545-8431
	社会福祉法人 創世福祉事業団 介護老人保健施設「聖・オリーブの郷」	社会福祉法人 創世福祉事業団	15	〃	山口字梅本11番地の1	024-536-5000
	附属介護老人保健施設 生愛会ナーシングケアセンター	医療法人 生愛会	40	〃	大笹生字向平13番地の1	024-555-2244
	介護老人保健施設 はなひらの	社会福祉法人 わたり福祉会	40	〃	飯坂町平野字小深田1-5	024-542-8755
	老人保健施設 にじのまち	きらり健康生活協同組合	50	〃	北沢又字番匠田5番地	024-557-7501
短期入所 生活介護	ハッピー愛ランド	社会福祉法人 北信福祉会	20	〃	南矢野目字オノ後6-2	024-552-2805
	社会福祉法人 清樹会 ひまわり苑ショートステイ	社会福祉法人 清樹会	20	〃	田沢字入20番地	024-547-2220
	短期入所生活介護 さわかアイリス	社会福祉法人 アイリス学園	20	〃	在庭坂字志津山6番地の1	024-591-2185
	愛日荘園指定短期入所生活介護センター	社会福祉法人 篤仁会	4	〃	大波字熊野山1番地	024-588-1120
	福島県飯坂ホーム	社会福祉法人 福島県社会福祉事業団	100	〃	飯坂町字上原26-1	024-542-5124
	ロング・ライフ	社会福祉法人 ライフ・タイム・福島	20	〃	松川町字産子内1番地の1	024-567-5800
	短期入所生活介護 グリーンライト	社会福祉法人 福島福祉会	2	〃	飯坂町湯野字築戻1-1	024-542-8822
	陽光園指定短期入所生活介護事業所	社会福祉法人 陽光会	20	〃	南沢又字水門下160-3	024-591-4477
	社会福祉法人 創世福祉事業団 特別養護老人ホーム「聖・輝きの郷」	社会福祉法人 創世福祉事業団	20	〃	山口字七口13-1	024-525-5000
	特別養護老人ホームアリヴァーレ宝生園	社会福祉法人 多宝会	10	〃	上名倉字玉ノ木19番4	024-594-0061
	すこやかかみの里ショートステイ	社会福祉法人 すこやか福祉会	20	〃	沖高字中島14番地1	024-552-1377
	特別養護老人ホーム はなしのぼ	社会福祉法人 わたり福祉会	20	〃	平石字堰ノ上3番	024-544-0711
	温泉介護ショートステイ 宝寿 木村屋	社会福祉法人 多宝会	8	〃	土湯温泉町字下ノ町2番地の1	024-594-5122
	ショートステイ みず和の郷	社会福祉法人 あいあい福祉会	20	〃	松川町水原字神明山25-2	024-567-7700
	ショートステイ まちなか宝生園	社会福祉法人 多宝会	16	〃	本町4-23	024-521-1122
	特別養護老人ホーム 生愛ガーデン 短期入所生活介護事業所	社会福祉法人 生愛福祉事業団	30	〃	大笹生字向平12	024-555-5311
	ショートステイ ふじの里	株式会社介護支援センターふじの里	20	〃	在庭坂字檀ノ前9番地1	024-592-2220
	ショートステイ 信夫の里	社会福祉法人 雄峰福祉会	10	〃	仁井田字下川原17	024-546-2727
	ショートステイ「なごみの郷」	社会福祉法人 なごみ	20	〃	太平寺字町ノ内30	024-573-6310
	特別養護老人ホーム 万葉の郷	社会福祉法人 湖星会	29	〃	松川町字南諏訪原6-4	024-573-6541
	ショートステイ 輝楽里	社会福祉法人 なごみ	20	〃	泉字式斗蒔17-1	024-573-7829
	特別養護老人ホーム ハッピー愛ランドおおもり	社会福祉法人 北信福祉会	80	〃	大森字下原田45番1号	024-563-3666
	短期入所施設飯野ふるさと村	社会福祉法人飯野ふるさと福祉会	20	〃	飯野町大久保字古枝41番1	024-572-7801

施設等種類	施設名	設置主体	定員	施設所在地		電話番号
短期入所 療養介護	渡利ケアセンターそよ風	株式会社SOYOKAZE	20	福島市	渡利字番匠町58番地の1	024-525-8562
	さわやかふくしまの里ショートステイ	株式会社さわやか倶楽部	11	〃	黒岩字八郎内7-1	024-505-0013
	特別養護老人ホーム「聖・星の郷」	社会福祉法人創世福祉事業団	80	〃	山口字四至田15-1	024-572-7600
	ショートステイ エルタ	特定非営利活動法人 エルタ	20	〃	東浜町10-16	024-573-9123
	あづま脳神経外科病院	社会医療法人 秀公会	60	〃	大森字柳下16番地の1	024-546-3911
	介護老人保健施設 リハビリ南東北福島	一般財団法人脳神経疾患研究所	100	〃	荒井北三丁目1-18	024-594-0155
	社会福祉法人創世福祉事業団 介護老人保健施設「聖・オリーブの郷」東館	社会福祉法人創世福祉事業団	100	〃	山口字四至田1番地1	024-526-7700
	介護老人保健施設 ケアフォーラムあづま	社会医療法人秀公会	100	〃	大森字柳下48番地の1	024-544-0311
	介護老人保健施設 ケアタウンひまわり	社会福祉法人 清樹会	100	〃	伏拝字沼ノ上2番地の17	024-547-2211
	介護老人保健施設 ホリスティカかまた	社会医療法人 福島厚生会	100	〃	鎌田字門丈壇4番1	024-552-5111
	介護老人保健施設 敬愛シニアガーデン卸町	医療法人社団 敬愛会	100	〃	鎌田字卸町8番地1	024-553-5221
	小規模介護老人保健施設「回生」	医療法人回生堂	19	〃	西中央1丁目12-2	024-533-6651
	介護老人保健施設 エルダールランド	医療法人 白寿会	90	〃	吉倉字谷地52	024-545-8431
	社会福祉法人 創世福祉事業団 介護老人保健施設「聖・オリーブの郷」	社会福祉法人 創世福祉事業団	100	〃	山口字梅本11番地の1	024-536-5000
	附属介護老人保健施設 生愛会ナーシングケアセンター	医療法人 生愛会	100	〃	大笹生字向平13番地の1	024-555-2244
	介護老人保健施設 はなひらの	社会福祉法人 わたり福祉会	100	〃	飯坂町平野字小深田1-5	024-542-8755
老人保健施設 にじのまち	さらし健康生活協同組合	100	〃	北沢又字番匠田5番地	024-557-7501	
特定施設 入居者 生活介護	株式会社 創世 聖ハートフルケア福島「十字の園」	株式会社 創世 聖ハートフルケア福島「十字の園」	90	〃	野田町字台67	024-557-8888
	ハッピー愛ランド	社会福祉法人 北信福祉会	60	〃	南矢野目字オノ後6-2	024-552-2805
	メープルハイム苑華	株式会社トータルビジネスサービス	169	〃	曾根田町3-21	024-528-7160
	特定施設入居者生活介護 緑光園	社会福祉法人 福島福祉会	50	〃	飯坂町湯野字梁尻1番の1	024-542-8822
	ニチイケアセンター福島大森	株式会社ニチイ学館	52	〃	大森字伯父母内21-3	024-544-0521
	ニチイケアセンター東中央	株式会社ニチイ学館	50	〃	東中央一丁目11	024-526-2125
	介護付有料老人ホーム シャローム	社会医療法人 福島厚生会	52	〃	笹谷字上成出15-1	024-572-3065
	特定施設入居者生活介護 ピーコムライフ鎌田	株式会社PCL	50	〃	鎌田字舟戸40-1	024-563-6560
	あいらの杜 福島御山	あずまケアサービス株式会社	50	〃	御山字稲荷田38-2	024-525-3117
	あいらの杜 福島市役所前	あずまケアサービス株式会社	48	〃	旭町1番30号	024-525-3081
	ライフガーデンあづま	社会医療法人 秀公会	50	〃	大森字柳下10番地の1	024-540-8787
	あいらの杜 福島笹谷	あずまケアサービス株式会社	50	〃	笹谷東中條13-1	024-555-6026
	さわやかふくしまの里	株式会社さわやか倶楽部	50	〃	黒岩字八郎内7-1	024-505-0013

施設等種類	施設名	設置主体	定員	施設所在地		電話番号
福祉用具 貸与	株式会社 ハッピーケア福島支店	株式会社 ハッピーケア	-	福島市	入江町16番30号	024-535-9130
	有限会社 エヌケイ商事	有限会社 エヌケイ商事	-	〃	蓬莱町8-1-8	024-547-3077
	すこやかサービスセンター	有限会社 福島中央民すこやかサービスセンター	-	〃	南沢又字上並松8番地の6	024-555-2525
	二チイケアセンター南福島	株式会社 二チイ学館	-	〃	方木田字四斗蒔田6-22	024-544-3420
	株式会社ファミリーケア	株式会社ファミリーケア	-	〃	浜田町6-5	024-534-8858
	株式会社 カンノ住研	株式会社 カンノ住研	-	〃	町庭坂字長林23-5	024-591-4030
	よろこび介護サービス	有限会社 ケアフル会津	-	〃	渡利字川岸町24-5	024-522-0010
	日本ウイール・チェアー株式会社 福島支店	日本ウイール・チェアー株式会社	-	〃	方木田字上仲田1-3	024-546-6981
	株式会社 エヌジェイアイ ケアヘルス福島店	株式会社 エヌジェイアイ	-	〃	方木田水口27 メゾン・ミカートテナントA	024-544-2633
	ケアサポートあい	株式会社モリヨシ技研	-	〃	松川町市坂9-8	024-567-7800
	ダスキンヘルスレント福島ステーション	株式会社レンタルサポート福島	-	〃	下野寺醜2番地の1	024-526-1117
	株式会社 ウイング	株式会社 ウイング	-	〃	北沢又字下釜北6番地の8 シンフォニービル1階	024-555-0180
	福祉用具貸与悠と里	株式会社 北福島タクシー	-	〃	南矢野目字桜内36-1	024-557-2210
	介護ショップ マルフジ	株式会社 マルフジ	-	〃	南矢野目字鼓原18-8	024-552-1031
	株式会社 同仁社 ヘルスケア営業 福島営業所	株式会社 同仁社	-	〃	北中央3-9-2	024-597-8001
	介護用品 遊悠	遊悠 合同会社	-	〃	鎌田字鏡田5番地の2	024-572-6139
	ケアサポートプランニング	株式会社 インパルス	-	〃	伏拝字台田7-4 カトーマンション1階	024-544-6045
	JAふくしま未来介護レンタルステーション	ふくしま未来農業協同組合	-	〃	飯野町戸ノ内13-7	024-572-7717
	福祉用具たゆたふ	株式会社まるきた	-	〃	太田町12-20	024-531-3011
	ここから住まいサポート	合同会社 ココカラ企画	-	〃	大森字日蔭115-2	024-573-9090
特定福祉 用具販売	株式会社 ハッピーケア福島支店	株式会社 ハッピーケア	-	〃	入江町16番30号	024-535-9130
	有限会社 エヌケイ商事	有限会社 エヌケイ商事	-	〃	蓬莱町8-1-8	024-547-3077
	すこやかサービスセンター	有限会社 福島中央民すこやかサービスセンター	-	〃	南沢又字上並松8番地の6	024-555-2525
	二チイケアセンター南福島	株式会社 二チイ学館	-	〃	方木田字四斗蒔田6-22	024-544-3420
	株式会社ファミリーケア	株式会社ファミリーケア	-	〃	浜田町6-5	024-534-8858
	株式会社 カンノ住研	株式会社 カンノ住研	-	〃	町庭坂字長林23-5	024-591-4030
	よろこび介護サービス	有限会社 ケアフル会津	-	〃	渡利字川岸町24-5	024-522-0010
	日本ウイール・チェアー株式会社 福島支店	日本ウイール・チェアー株式会社	-	〃	方木田字上仲田1-3	024-546-6981
	株式会社 エヌジェイアイ ケアヘルス福島店	株式会社 エヌジェイアイ	-	〃	方木田水口27 メゾン・ミカートテナントA	024-544-2633
	ケアサポートあい	株式会社モリヨシ技研	-	〃	松川町市坂9-8	024-567-7800

施設等種類	施設名	設置主体	定員	施設所在地		電話番号
特定福祉 用具販売	ダスキンヘルスレント福島ステーション	株式会社レンタルサポート福島	-	福島市	下野寺醜2番地の1	024-526-1117
	株式会社 ウイング	株式会社 ウイング	-	//	北沢又字下釜北6番地の8 シンフォニービル1階	024-555-0180
	福祉用具販売 悠と里	株式会社 北福島タクシー	-	//	南矢野目字桜内36-1	024-557-2402
	介護ショップ マルフジ	株式会社 マルフジ	-	//	南矢野目字鼓原18-8	024-552-1031
	株式会社 同仁社 ヘルスクエア営業 福島営業所	株式会社 同仁社	-	//	北中央3-9-2	024-597-8001
	介護用品 遊悠	遊悠 合同会社	-	//	鎌田字鏡田5番地の2	024-572-6139
	ケアサポートプランニング	株式会社 インパルス	-	//	伏拝字台田7-4 カトーマンション1階	024-544-6045
	JAふくしま未来介護レンタルステーション	ふくしま未来農業協同組合	-	//	飯野町戸ノ内13-7	024-572-7717
	福祉用具たゆたふ	株式会社まるきた	-	//	太田町12-20	024-531-3011
	ここから住まいサポート	合同会社 ココカラ企画	-	//	大森字日蔭115-2	024-573-9090
夜間対応型 訪問介護	ロング・ライフ夜間対応型訪問介護事業所	社会福祉法人ライフ・タイム・福島	-	//	松川町字産子内1番地の1	024-567-5800
	グリーンライト夜間対応型訪問介護事業所	社会福祉法人 福島福祉会	-	//	飯坂町湯野字梁尻1-1	024-542-8822
認知症 対応型共同生活介護	ロング・ライフ フクチャンち	社会福祉法人 ライフ・タイム・福島	9	//	伏拝字清水内25番地	024-546-3627
	社会福祉法人 創世福祉事業団 グループホーム「輝きの郷」	社会福祉法人 創世福祉事業団	9	//	山口字七口13-1	024-525-5077
	グループホーム ほのぼの宝生園	社会福祉法人多宝会	9	//	上名倉字玉ノ木19番4	024-594-0063
	グループホーム 生愛レジデンス	社会福祉法人 生愛福祉事業団	9	//	大笹生字向平12番地	024-555-4611
	グループホーム ハートピア	有限会社 アイ エヌ エス	18	//	北五老内町3番9号	024-531-3033
	なごみの家	きらり健康生活協同組合	18	//	北沢又字下台前1-2	024-555-1020
	グループホーム ユーズホーム	社会福祉法人 ゆず福祉会	9	//	泉字台1番1	024-555-1213
	グループホーム もも太郎さん町庭坂	株式会社 ジェイバック	18	//	町庭坂字小道8番地の1	024-592-1355
	グループホームつどい「八巻家」	MCP株式会社	18	//	上鳥渡字向山25番地の8	024-594-0057
	グループホーム愛の里	株式会社コスモメディカルサポート	18	//	大森字街道下52番地	024-544-0188
	愛の家グループホーム福島宮代	メディカル・ケア・サービス東北株式会社	18	//	宮代字乳児池131	024-552-1335
	敬愛シニアガーデン桜堤	医療法人社団 敬愛会	18	//	八木田字井戸上50-1	024-545-6312
	グループホーム四季彩	ヴォルフアート株式会社	18	//	永井川字光白50	024-539-7810
	グループホーム ふじの里	株式会社 介護支援センターふじの里	18	//	在庭坂字檀ノ前9番地1	024-592-2220
	グループホーム飯野の里	企業組合 飯野の里	18	//	飯野町飯野字原田11-1	024-562-4244
	愛の家グループホーム福島飯坂	メディカル・ケア・サービス東北株式会社	18	//	飯坂町平野字中ノ内7-1	024-543-1003
	ニチイケアセンター福島野田	株式会社ニチイ学館	18	//	野田町字台68-2	024-555-1321
	ニチイケアセンター福島南矢野目	株式会社ニチイ学館	18	//	南矢野目字上戸ノ内2-9	024-552-1811

施設等種類	施設名	設置主体	定員	施設所在地		電話番号
認知症 対応型共同生活介護	愛の家グループホーム福島飯坂湯野	メディカル・ケア・サービス東北株式会社	18	福島市	飯坂町湯野字湯ノ上4番地	024-541-3005
	グループホーム「もちずりの郷」	社会福祉法人 創世福祉事業団	18	〃	岡部字当木前68番2	024-535-0001
	グループホーム リブレ松川	株式会社 リブレ	18	〃	松川町美郷4丁目13番8	024-573-6522
	グループホーム みなみふくしま	社会福祉法人 なごみ	9	〃	永井川字松木下34-6	024-544-0225
	グループホームだんらん笹谷	社会福祉法人あいあい福祉会	18	〃	笹谷字谷地前22-15	024-563-5331
	愛の家グループホーム福島桜木町	メディカル・ケア・サービス福島株式会社	18	〃	桜木町13番30号	024-525-2270
	愛の家グループホーム福島渡利	メディカル・ケア・サービス福島株式会社	18	〃	渡利字渡利町3番	024-526-0020
	グループホーム矢野目	株式会社あいの里	18	〃	南矢野目字上戸ノ内7-3	024-554-5390
	グループホーム 美里	株式会社あいの里	18	〃	南矢野目字道下36-12	024-558-4811
	グループホーム方木田	株式会社夢・未来	9	〃	方木田字水戸内8-15	090-5323-0805
	グループホーム 敬愛アネックス	医療法人社団 敬愛会	18	〃	太平寺字児子塚36番地	024-546-2222
	グループホーム延寿の里	医療法人泰博会村島医院	18	〃	飯坂町字東堀切8	024-542-2131
	グループホーム もとうち	社会福祉法人 北信福祉会	18	〃	本内字西河原5-4	024-563-7712
	グループホームこふじ	株式会社 介護支援センターふじの里	18	〃	町庭坂字原ノ内2番地の2	024-563-1140
	あったかいごとやのグループホームそよ風	株式会社SOYOKAZE	18	〃	鳥谷野字中ノ内2番地の2	024-539-5553
	あったかいご方木田グループホームそよ風	株式会社SOYOKAZE	18	〃	方木田字北白家15番地の1	024-539-5177
	あいの里松川	株式会社あいの里	18	〃	松川町字市坂3番地の1	024-597-8400
認知症 対応型通所介護	デイサービスセンター グリーンライト	社会福祉法人 福島福祉会	10	〃	飯坂町湯野字梁尻1-1	024-542-7777
	福島市中央デイサービスセンター	社会福祉法人 福島市社会福祉協議会	12	〃	森合町10-1	024-526-3223
	すこやか の里 デイサービスセンター	社会福祉法人 すこやか福祉会	12	〃	冲高字中島14番地1	024-554-5025
	フクチャンち デイサービスセンター	社会福祉法人 ライフ・タイム・福島	3	〃	伏拝字清水内25	024-546-3627
	有限会社 夢と共生の21グループ 夢ひろばふくしま	有限会社 夢と共生の21グループ	12	〃	森合字南戸ノ内8-12	024-531-5354
	社会福祉法人創世福祉事業団創世春日町デイサービスセンター	社会福祉法人創世福祉事業団	10	〃	春日町14-14	024-525-1081
	愛の家グループホーム福島飯坂	メディカル・ケア・サービス東北株式会社	3	〃	飯坂町平野字中ノ内7-1	024-543-1003
	ニチイケアセンター福島野田	株式会社ニチイ学館	6	〃	野田町字台68-2	024-555-1321
	ニチイケアセンター福島南矢野目	株式会社ニチイ学館	6	〃	南矢野目字上戸ノ内2-9	024-552-1811
	ふれあい・瀬上	社会福祉法人 すこやか福祉会	12	〃	瀬上町字薬師前1-58	024-573-8080
	認知症対応型通所介護事業所「ふるさと」いいざか	社会医療法人 秀公会	12	〃	飯坂町字八景3-7	024-563-5323
	すこやか・ラコパ 別館あかり	社会福祉法人 すこやか福祉会	12	〃	仲間町4番8号	024-597-8114
	愛の家グループホーム福島飯坂湯野	メディカル・ケア・サービス東北株式会社	3	〃	飯坂町湯野字湯ノ上4番地	024-541-3005

施設等種類	施設名	設置主体	定員	施設所在地		電話番号
認知症 対応型通所介護	共用型デイサービス リブレ松川	株式会社リブレ	3	福島市	松川町美郷4丁目13番8	024-573-6522
	サンジュ デイサービス	株式会社 オオキ	12	〃	伏拝字樋水15番地の4	024-572-3101
	認知症対応型通所介護事業所あつぷるの「庭」	有限会社 ネットワーク調剤	12	〃	飯坂町字横町11-4	024-573-2093
	愛の家デイサービス福島桜木町	メディカル・ケア・サービス福島株式会社	3	〃	桜木町13-30	024-525-2270
	サポート24スタジオ2	マイクスコーポレーション有限公司	12	〃	小倉寺字久保下1-4	024-572-6301
小規模 多機能型 居宅介護	小規模多機能型居宅介護事業所 なじみの里	社会医療法人 秀公会	29	〃	大森字柳下10番地の1	024-545-7114
	笹谷サポートセンター よりあい	きらり健康生活協同組合	29	〃	笹谷字鍛冶屋敷17-1	024-556-0555
	小規模多機能型居宅介護事業所 きろう	株式会社 あいの里	25	〃	笹谷字谷地前23-5	024-556-0028
	小規模多機能型居宅介護事業所 きてみらい	株式会社夢・未来	9	〃	霞町4番40号	024-563-5531
	小規模多機能型居宅介護事業所 悠と里	株式会社 北福島タクシー	29	〃	南沢又字清水端81	024-557-2501
	小規模多機能型居宅介護事業所 森の風	社会福祉法人 陽光会	29	〃	南沢又字水門下160-3	024-591-4477
	SOMPOケア 福島南矢野目 小規模多機能	SOMPOケア株式会社	25	〃	南矢野目字上戸ノ内2番地の7	024-552-5368
	小規模多機能型居宅介護事業所たゆたふ	株式会社まるきた	29	〃	森合字台24-10	024-572-3421
	夢ガーデン宮町	株式会社 夢・未来	26	〃	宮町2-43	024-528-9707
	小規模多機能型居宅介護 なのはな畑	株式会社 なのはな畑	29	〃	豊田町1番10号	024-521-9671
	小規模多機能型居宅介護事業所 クローバーケア 福島・蓬萊	株式会社トリプルエー	29	〃	蓬萊町3丁目11-6	024-572-3111
サテライトゆめさくら	株式会社 夢・未来	9	〃	方木田字水戸内8-15	024-544-0770	
地域密着型介護老人 福祉施設 入所者 生活介護	宝寿木村屋	社会福祉法人多宝会	24	〃	土湯温泉町字下ノ町2-1	024-594-5122
	特別養護老人ホーム 万葉の郷	社会福祉法人 湖星会	29	〃	松川町字南諏訪原6-4	024-573-6541
	特別養護老人ホームさわやかアイリス	社会福祉法人 アイリス学園	20	〃	在庭坂字志津山6番地の1	024-591-2185
定期巡回・随時対応型 訪問介護看護	ロング・ライフ24時間訪問介護看護事業所	社会福祉法人 ライフ・タイム福島	-	〃	松川町字産子内1番地の1	024-567-5800
	グリーンライト定期巡回・随時対応型訪問介護看護事業所	社会福祉法人 福島福祉会	-	〃	飯坂町湯野字梁尻1番の1	024-542-7777
	定期巡回・随時対応型訪問介護看護事業所 ひだまり	福島医療生活協同組合	-	〃	渡利字中江町40-1	024-563-5762
	定期巡回・随時対応型訪問介護看護ステーション 湯の里大生苑	さくら福祉株式会社	-	〃	飯坂町湯野字切湯ノ上2-6	024-542-0606
	リブレ松川24時間訪問介護看護事業所	株式会社リブレ	-	〃	松川町美郷4丁目13番8	024-573-6592
	ハッピー愛ランド24時間訪問介護看護ステーション	社会福祉法人 北信福祉会	-	〃	本内字西河原5-76	024-573-0201
	定期巡回・随時対応型訪問介護看護事業所 ひかり	株式会社 あいの里	-	〃	小倉寺字美濃輪下1-3	024-572-5582
	24時間訪問介護看護ステーション花桃館	社会福祉法人 緑風福祉会	-	〃	飯坂町湯野字湯ノ上13-1	024-563-3900
	定期巡回・随時対応型訪問介護看護事業所 森の風	社会福祉法人 陽光会	-	〃	南沢又字水門下160-3	024-591-4477
愛ホームケア にじのまち 定期巡回・随時対応型訪問介護看護	きらり健康生活協同組合	-	〃	北沢又字番匠田5	024-557-0700	

施設等種類	施設名	設置主体	定員	施設所在地		電話番号
定期巡回・随時対応型 訪問介護看護	定期巡回ステーション スマイル飯坂	有限会社 山形屋商店	-	福島市	飯坂町湯野字上川原1-1	024-542-3997
	エルタ定期巡回・随時対応型訪問介護看護事業所	特定非営利活動法人 エルタ	-	〃	東浜町10番16号	024-573-0679
	定期巡回ステーション明日の樹	株式会社フェルトブラウ	-	〃	南矢野目字中江10-12	024-572-4557
	愛ホームケア すかわ 定期巡回・随時対応型訪問介護看護	きらり健康生活組合	-	〃	野田町一丁目13-58	024-563-3611
	エルタガーデン定期巡回・随時対応型訪問介護看護事業所	特定非営利活動法人 エルタ	-	〃	八島田字樋ノ口80	024-563-6831
複合型 サービス (看護小規模 多機能型 居宅介護)	ライフ吉井田 看護小規模多機能型居宅介護事業所	社会福祉法人 ライフ・タイム・福島	-	〃	吉倉字谷地73番地の1	024-563-6145
	看護小規模多機能型居宅介護事業所 在宅看護センター 結の学校	一般財団法人 脳神経疾患研究所	-	〃	南沢又字曲堀東23番地の2	024-597-6574
	看護小規模多機能型居宅介護事業所たゆたふ	株式会社 まるきた	-	〃	森合字屋敷中15-8	024-572-3421
	リブレ松川 看護小規模多機能型居宅介護事業所	株式会社リブレ	-	〃	松川町美郷四丁目13番8	024-573-6522
	リブレ松川看護小規模多機能型居宅介護事業所サテライト	株式会社リブレ	-	〃	松川町美郷4丁目13-4	024-573-6522
地域密着型通所介護	福島恵風園デイサービスセンター	社会福祉法人 福島福祉施設協会	15	〃	仁井田字龍神前2-1	024-546-4781
	NPO法人 まごころケアホーム高湯の里	特定非営利活動法人 まごころサービス福島センター	10	〃	在庭坂字南林60-2	024-591-1950
	通所介護(老人)デイサービスセンター せせらぎ	特定非営利活動法人 梨の里	15	〃	町庭坂字松ノ下9番1	024-591-5519
	デイサービスセンター愛の里	株式会社 コスモメディカルサポート	16	〃	大森字街道下53番地1	024-544-1558
	デイサービスセンター まちなか宝生園	社会福祉法人 多宝会	18	〃	本町4-23	024-521-1122
	デイサービスセンターさくら館	株式会社 コスモメディカルサポート	16	〃	飯坂町笠松2-7	024-542-1572
	地域密着型通所介護 よらんしょ	有限会社 ちちんぱいぱい	15	〃	清明町1番10号	024-521-9225
	デイサービス悠久の郷	株式会社悠久	10	〃	土船字谷地頭33-1	024-573-7480
	せいふうケア リハビリ・ホーム方木田	株式会社せいふうケア	18	〃	方木田字本方木田48-1	024-544-0041
	フクチャンち 通所介護事業所	社会福祉法人ライフ・タイム・福島	12	〃	伏拝字清水内25番地	024-546-0722
	デイサービス リブレ松川	株式会社 リブレ	18	〃	松川町美郷四丁目13番8	024-573-6522
	よりそうデイサービス春日の家	株式会社しあわせ介護	10	〃	春日町13-11	024-573-1290
	せいふうケア リハビリ・ホーム飯坂	株式会社せいふうケア	15	〃	飯坂町中野字御荷越37-1	024-542-6367
	デイサービスおともだち	有限会社 夢と共生の21グループ	8	〃	森合字台の前7-1	024-558-5503
	リハビリデイサービスnagomi福島大森店	瀬戸商事株式会社	18	〃	大森字本町17	024-573-9792
	デイサービスセンター シニアガーデン	株式会社 ユアライフ	18	〃	伏拝字田中21番地の1	024-563-4671
	デイサービスセンターあずま	医療法人 湖山荘	18	〃	栄町1番28号	024-523-4440
	ハッピー愛ランドやのめデイサービス	社会福祉法人 北信福祉会	18	〃	南矢野目字上戸ノ内13-1	024-563-3781
	デイサービスセンターやすらぎのとき	株式会社ウエルフェアエージェンシー	10	〃	瀬上町字荒町74番地	024-553-8160
	デイサービス すみれ	株式会社 すみれ	10	〃	南沢又字柳清水5-8	024-597-8600

施設等種類	施設名	設置主体	定員	施設所在地		電話番号
地域密着型通所介護	地域密着型デイサービス 生きがい工房ゆーあいらいふ福籠	株式会社 インテック	10	福島市	御山字検田65-4	024-533-1234
	デイサービスセンター シニアハウス	株式会社 ユアライフ	10	〃	伏拝字田中16-8	024-573-8859
	リハビリデイサービスnagomi福島笹谷店	瀬戸商事株式会社	18	〃	笹谷字南田1番地の21	024-572-6747
	敬愛セントラルデイ	医療法人社団 敬愛会	18	〃	中町3-20	024-563-1160
	デイサービス もものさと	株式会社 あいの里	10	〃	小倉寺字美濃輪下1-3	024-572-5582
	デイサービスセンター エルタの庭	特定非営利活動法人エルタ	15	〃	八島田字樋ノ口80	024-563-6832
	むつみクリニック附属デイサービス ケアカフェ 鈴と小鳥	むつみ脳神経・耳鼻科クリニック	15	〃	渡利字鳥谷下町21番2	024-521-8271
	デイサービスセンター シニアパーク	株式会社 ユアライフ	10	〃	伏拝字田中19-7	024-563-4671
	リハプライド 郷野目	リハコンテンツ株式会社	18	〃	郷野目字東1番地の46	024-544-0177
	ケアセンターつどいしのぼ台	MCP株式会社	18	〃	上鳥渡字向山25-8	024-594-0056
	デイサービスセンター 桜	さくら福祉株式会社	18	〃	飯坂町湯野字湯ノ上18-1	024-563-3908
	ミック健康の森 福島駅前	株式会社ミック・ジャパン	10	〃	陣場町6番14号 陣場河内ビル1階	024-573-4450
介護老人福祉施設	ハッピー愛ランド	社会福祉法人 北信福祉会	80	〃	南矢野目字オノ後6-2	024-552-2805
	福島県飯坂ホーム	社会福祉法人 福島県社会福祉事業団	100	〃	飯坂町字上原26-1	024-542-5124
	特別養護老人ホーム陽光園	社会福祉法人 陽光会	80	〃	南沢又字水門下160-3	024-591-4477
	特別養護老人ホーム 愛日荘園	社会福祉法人 篤仁会	50	〃	大波字熊野山1番地	024-588-1120
	特別養護老人ホーム さわやかアイリス	社会福祉法人 アイリス学園	50	〃	在庭坂字志津山6番地1	024-591-2185
	特別養護老人ホーム ロング・ライフ	社会福祉法人 ライフ・タイム・福島	50	〃	松川町字産子内1-1	024-567-5800
	社会福祉法人 創世福祉事業団 特別養護老人ホーム「聖・輝きの郷」	社会福祉法人 創世福祉事業団	80	〃	山口字七口13-1	024-525-5000
	特別養護老人ホーム ひまわり苑	社会福祉法人 清樹会	50	〃	田沢字入20	024-547-2220
	特別養護老人ホームアリヴァーレ宝生園	社会福祉法人多宝会	50	〃	上名倉字玉ノ木19番4	024-594-0061
	特別養護老人ホーム 生愛ガーデン	社会福祉法人 生愛福祉事業団	30	〃	大笹生字向平12番地	024-555-5311
	すこやか の里特別養護老人ホーム	社会福祉法人すこやか福祉会	50	〃	冲高字中島14番地1	024-552-1377
	特別養護老人ホーム はなしのぼ	社会福祉法人 わたり福祉会	80	〃	平石字堰ノ上3番	024-544-0711
	特別養護老人ホーム みず和の郷	社会福祉法人 あいあい福祉会	70	〃	松川町水原字神明山25-2	024-567-7700
	まちなか宝生園	社会福祉法人 多宝会	64	〃	本町4-23	024-521-1122
	特別養護老人ホーム 信夫の里	社会福祉法人 雄峰福祉会	90	〃	仁井田字下川原17	024-546-2727
	特別養護老人ホーム「なごみの郷」	社会福祉法人 なごみ	80	〃	太平寺字町ノ内30	024-573-6161
	特別養護老人ホーム ハッピー愛ランドおおもり	社会福祉法人 北信福祉会	80	〃	大森字下原田45番1号	024-563-3666
	特別養護老人ホーム飯野ふるさと村	社会福祉法人飯野ふるさと福祉会	50	〃	飯野町大久保字古枝41番1	024-572-7801

施設等種類	施設名	設置主体	定員	施設所在地		電話番号
介護老人 福祉施設	特別養護老人ホーム あづまの郷	社会福祉法人 さくら福祉会	80	福島市	上鳥渡字北河原2-1	024-593-0303
	特別養護老人ホーム いずみの郷	社会福祉法人 なごみ	100	〃	泉字式斗蒔17番地の1	024-573-7555
	特別養護老人ホーム「聖・星の郷」	社会福祉法人創世福祉事業団	80	〃	山口字四至田15-1	024-572-7600
	特別養護老人ホーム あお鳩の杜 福島北矢野目	社会福祉法人 ぼっぼ会	80	〃	北矢野目字西田7-1	024-573-6811
介護老人 保健施設	介護老人保健施設 リハビリ南東北福島	一般財団法人脳神経疾患研究所	100	〃	荒井北三丁目1-18	024-594-0155
	社会福祉法人創世福祉事業団 介護老人保健施設「聖・オリーブの郷」東館	社会福祉法人創世福祉事業団	100	〃	山口字四至田1番地1	024-526-7700
	介護老人保健施設 ケアフォーラムあづま	社会医療法人秀公会	100	〃	大森字柳下48番地の1	024-544-0311
	介護老人保健施設 ケアタウンひまわり	社会福祉法人 清樹会	100	〃	伏拝字沼ノ上2番地の17	024-547-2211
	介護老人保健施設 ホリスティカかまた	社会医療法人 福島厚生会	100	〃	鎌田字門丈壇4番1	024-552-5111
	介護老人保健施設 敬愛シニアガーデン卸町	医療法人社団 敬愛会	100	〃	鎌田字卸町8番地1	024-553-5221
	小規模介護老人保健施設「回生」	医療法人回生堂	19	〃	西中央1丁目12-2	024-533-6651
	介護老人保健施設 エルダールランド	医療法人 白寿会	90	〃	吉倉字谷地52	024-545-8431
	社会福祉法人 創世福祉事業団 介護老人保健施設「聖・オリーブの郷」	社会福祉法人 創世福祉事業団	100	〃	山口字梅本11番地の1	024-536-5000
	附属介護老人保健施設 生愛会ナーシングケアセンター	医療法人 生愛会	100	〃	大笹生字向平13番地の1	024-555-2244
	介護老人保健施設 はなひらの	社会福祉法人 わたり福祉会	100	〃	飯坂町平野字小深田1-5	024-542-8755
	老人保健施設 にじのまち	きらり健康生活協同組合	100	〃	北沢又字番匠田5番地	024-557-7501

福島市の福祉事業

= 令和5年度版 =

令和5年9月発行

編集発行 福島市健康福祉部 共生社会推進課 (内線 3513)
生活福祉課 (内線 3528)
障がい福祉課 (内線 3543)
長寿福祉課 (内線 3562)
介護保険課 (内線 3581)
福祉監査課 (内線 3554)
こども未来部 こども政策課 (内線 6511)
こども家庭課 (内線 6521)
幼稚園・保育課 (内線 6531)

〒960-8601 福島市五老内町 3-1

電話 024-535-1111(代)

024-525-3760(共生社会推進課直通)

FAX 024-535-7970

E-mail tiiki@mail.city.fukushima.fukushima.jp

