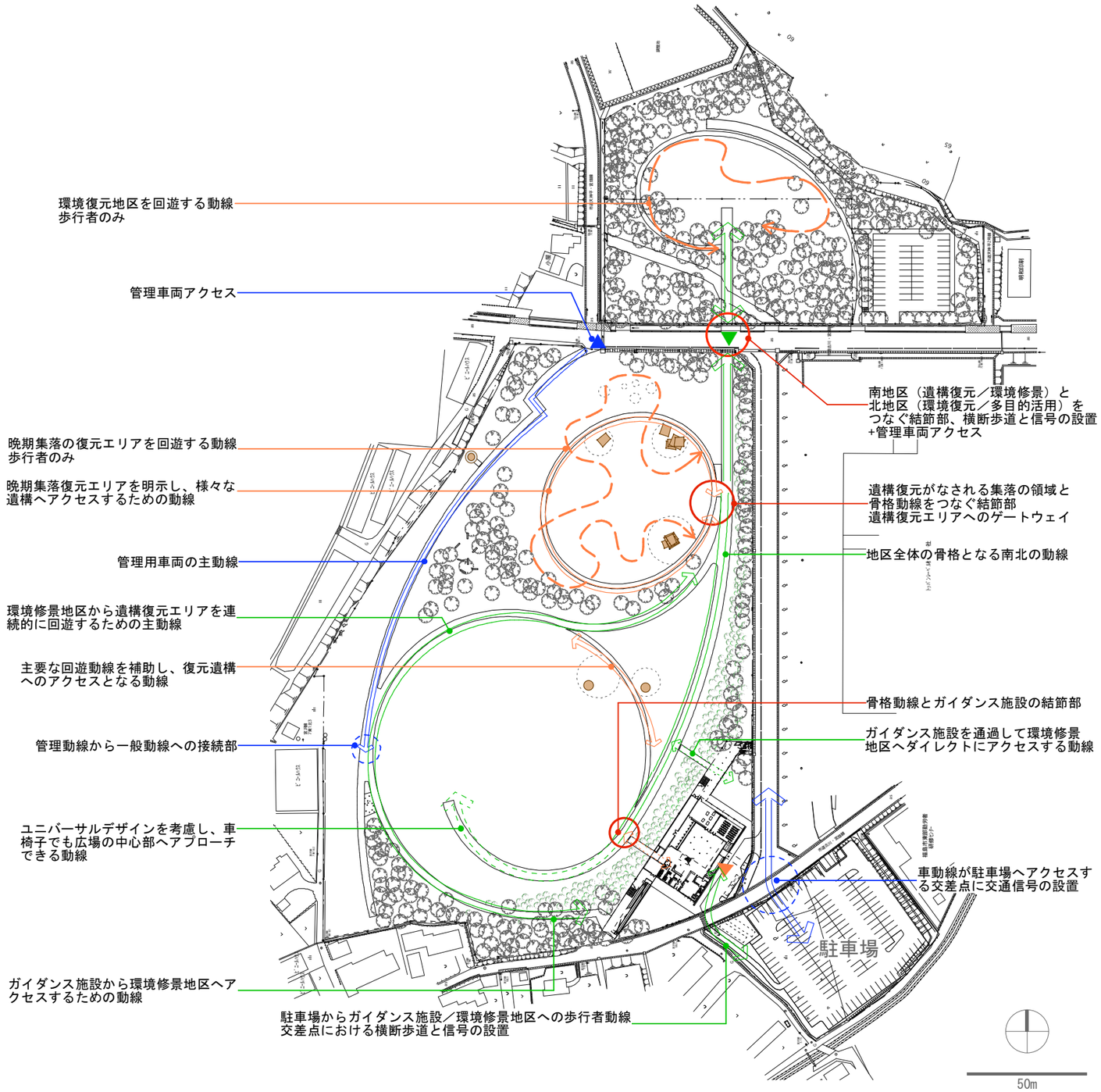
環境復元地区を回遊する動線
歩行者のみ
管理車両アクセス
晩期集落の復元エリアを回遊する動線
歩行者のみ
晩期集落復元エリアを明示し、様々な
遺構へアクセスするための動線
管理用車両の主動線
環境修景地区から遺構復元エリアを連
続的に回遊するための主動線
主要な回遊動線を補助し、復元遺構
へのアクセスとなる動線
管理動線から一般動線への接続部
ユニバーサルデザインを考慮し、車
椅子でも広場の中心部へアプローチ
できる動線
ガイダンス施設から環境修景地区へア
クセスするための動線
駐車場からガイダンス施設／環境修景地区への歩行者動線
交差点における横断歩道と信号の設置
南地区（遺構復元／環境修景）と
北地区（環境復元／多目的活用）を
つなぐ結節部、横断歩道と信号の設置
+管理車両アクセス
遺構復元がなされる集落の領域と
骨格動線をつなぐ結節部
遺構復元エリアへのゲートウェイ
地区全体の骨格となる南北の動線
骨格動線とガイダンス施設の結節部
ガイダンス施設を通過して環境修景
地区へダイレクトにアクセスする動線
車動線が駐車場へアクセスす
る交差点に交通信号の設置
駐車場
50m