

令和2年度

福島市工事検査の概要

工事検査結果報告

令和3年4月

財務部契約検査課工事検査室

1	工事検査の概要	・・・P 1
	(1) 工事検査の種類	
	(2) 組織及び体制	
2	令和2年度 工事検査実施状況	・・・P 3
	(1) 工事検査実施状況	
	①工事検査の種類別件数	
	②竣工検査月別件数	
	③契約金額区分別・部門別内訳	
	④部門別竣工検査契約金額と契約件数の推移	
	⑤部・課別竣工検査契約金額の推移	
	⑥部・課別竣工検査契約件数の推移	
	⑦工事成績評定点	
	⑧評価区分ごとの評定点と落札率の関係	
	⑨部門別契約変更の件数	
	⑩福島市補助金等の交付等に関する規則等に基づく調査	
3	令和2年度 竣工検査集計データ	・・・P 11

1 工事検査の概要

(1) 工事検査の種類

工事検査には、地方自治法第234条の2及び福島市財務規則第195条の規定に基づき、請負契約についての給付の完了確認検査と、工事の適性かつ能率的な施工の確保及び工事に関する技術的水準の向上に資するための技術上の検査があり、検査員が行う竣工検査、一部竣工検査、既済部分検査、中間検査、部分検査及び特別検査において、それぞれの検査の目的に即して実施している。

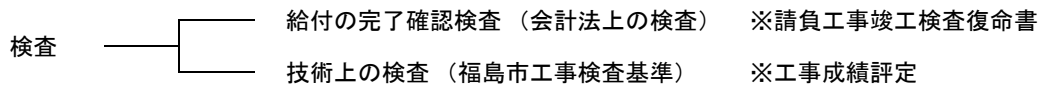

	種類	目的	給付の完了確認検査	技術上の検査
1	竣工検査	工事等の完成(履行)を確認するために行う検査	○	○
2	一部竣工検査	工事等の完成(履行)前に、指定部分の引渡しが必要である場合に、指定部分の確認をするために行う検査	○	○
3	既済部分検査	工事等の完成(履行)前に、部分払いの請求の提出があった場合に、既済部分の出来高等の確認をするために行う検査	○	○
4	中間検査	工事等の施工過程において、工事等の品質確保や施工状況の確認をするため必要があると認めるときに行う検査		○
5	部分検査	工事等の完成(履行)前に、諸条件により部分使用しなければならない場合に、工事等の受注者の承諾を得て行う検査		○
6	特別検査	契約の解除等の原因により必要が生じた場合において、既済部分の確認するために行う検査	○	
7	その他	福島市補助金等の交付等に関する規則に基づく現地調査	○	

○福島市請負工事検査規程（抜粋）

最終改正 令和2年4月1日

(趣旨)

第1条 この訓令は、福島市が発注する土木、建築その他の請負工事(以下「工事」という。)の検査の適正かつ円滑な執行及び工事の品質確保を図るため、地方自治法(昭和22年法律第67号)、地方自治法施行令(昭和22年政令第16号)、福島市財務規則(平成15年規則第34号。以下「規則」という。)、規則第147条第1項に規定する福島市工事請負契約約款(以下「約款」という。)その他の法令に定めるもののほか、工事の検査に関し必要な事項を定めるものとする。

(検査の種類及び実施依頼)

第5条 規則第194条の規定により当該工事の検査の執行を命じられた検査員は、次に掲げる検査を行うものとする。

- (1) 竣工検査(約款第32条第2項の規定により工事の完成を確認するために行う検査をいう。以下同じ。)
- (2) 一部竣工検査(約款第39条第1項の規定により部分引渡しを指定した部分に係る完了を確認するために行う検査をいう。以下同じ。)
- (3) 既済部分検査(約款第38条第3項の規定により工事請負代金の部分払いに係る出来高等を確認するために行う検査をいう。以下同じ。)
- (4) 中間検査(約款第32条の2第1項の及び品確法の規定に基づき、工事の施工途中における施工状況の確認及び工事等の品質を確保するため必要があると認めるときに行う検査をいう。以下同じ。)
- (5) 部分検査(約款第34条第1項の規定による工事目的物の全部又は一部の引渡し前に受注者の承諾を得て行う検査をいう。以下同じ。)
- (6) 特別検査(約款第48条または第49条の規定による契約の解除その他の原因により必要が生じた場合において、当該引渡しを受ける部分に係る出来高等を確認するために行う検査をいう。以下同じ。)

(2) 組織及び体制

①組織機構

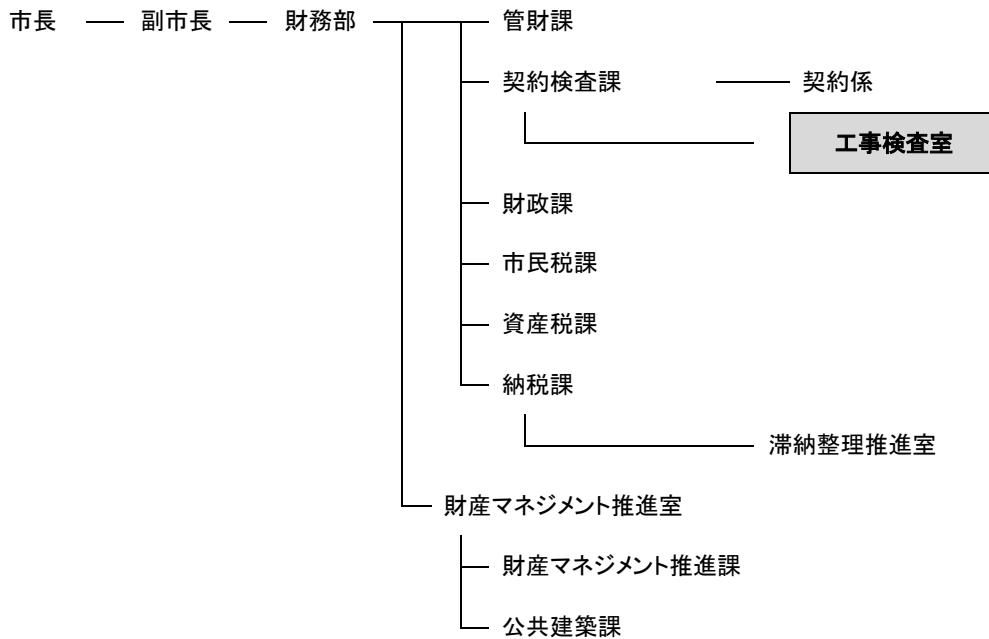

②担当

	部門	職名	人数
市長部局	土木	工事検査室長兼主任検査員	1名
	建築	検査員	1名
	設備	検査員	1名
	計		3名

③業務内容

福島市が発注する土木、建築、設備等の請負工事の検査及び福島市補助金等の交付等に関する規則等に基づく調査を実施。

④関係法令等

会計法第29条の11
 予算決算及び会計令第101の3
 予算執行職員等の責任に関する法律
 政府契約の支払遅延防止等に関する法律
 福島市財務規則
 福島市工事請負契約約款
 福島市請負工事検査規程
 福島市請負工事監督要綱
 福島市請負工事監督要綱の運用基準
 福島市請負工事中間検査実施要綱
 福島市請負工事中間検査実施要綱の運用基準
 福島市工事検査基準
 福島市不適合工事事務処理要領
 福島市請負工事検査事務処理要領
 福島市請負工事成績評定要綱
 福島市工事成績評定評価委員会要綱
 福島市請負工事成績評定要綱の運用
 福島市優良建設工事表彰要綱
 福島市優良建設工事表彰審査委員会要綱

地方自治法第234条の2
 地方自治法施行令第167条の15
 公共工事の入札及び契約の適正化の促進に関する法律
 公共工事の品質確保の促進に関する法律
 福島市建設工事元請・下請関係適正化指導要綱
 福島市請負工事現場施工体制点検マニュアル
 福島市請負工事等積算に係る公表図書取扱要領
 現場代理人の常駐義務緩和措置取扱要領
 福島市公共工事中間前金払取扱要綱
 福島市請負工事設計変更要領
 福島市請負工事設計変更ガイドライン
 福島市土木設計業務等設計変更ガイドライン
 福島市請負工事設計違算事務取扱要領
 福島市請負工事積算基準及び設計資材単価等決定基準
 福島市土木工事週休2日確保モデル工事実施要領
 福島市建築・設備工事週休2日促進工事実施要領
 福島市熱中症対策に関する現場管理費補正実施要領
 福島市建設現場快適トイレ設置工事実施要領

2 令和2年度 工事検査実施状況

(1) 工事検査実施状況

①工事検査の種類別件数

市が発注した建設工事(当初請負金額500万以上の工事が対象。以下同じ。)で、令和2年度に竣工検査を実施した件数は、前年度と比べ23件増(10.8%増)の236件であった。

中間、部分検査等はのべ56件で、前年度に比べ17件の減(23.2%減)となった。

(単位:件)

検査の種類	件数	内訳			元年度	(前年度比)
		土木	建築	設備		
竣工検査	236	149	42	45	213	23
既済部分検査	3	1	0	2	1	2
中間検査	36	11	15	10	43	△7
部分検査	17	2	9	6	29	△12

(単位:件)

竣工検査の傾向	件数	内訳			元年度	(前年度比)
		土木	建築	設備		
構成比		63.1%	17.8%	19.1%		
繰越・継続	54	32	8	14	58	△4
現年度	182	117	34	31	155	27

②竣工検査月別件数

竣工検査の月別件数の傾向としては、平準化の改善傾向はみられず、年度末となる2月、3月に集中しており、第4四半期における検査件数は全検査件数236件に対し137件(前年度より6件増)と半数を超える58.1%を占めている。年度末の工事検査の集中は、適正な検査の執行に支障をきたす恐れがあることから、依命検査員制度の活用を行っております。

また、検査の平準化を図っていくためには、発注方法(ゼロ市債、継続・繰越制度、債務負担行為の活用等)の改善、早期発注及び早期完成が課題となっております。

月別件数

(単位:件)

	4月	5月	6月	7月	8月	9月	10月	11月	12月	1月	2月	3月	合計
28年度	0	6	6	9	9	8	6	8	20	9	46	72	199
29年度	1	2	12	3	8	10	22	13	27	6	32	78	214
30年度	3	-	11	8	1	2	7	7	20	12	26	85	182
元年度	1	3	19	13	8	9	5	10	14	15	38	78	213
2年度	3	2	15	14	4	8	18	12	23	14	36	87	236

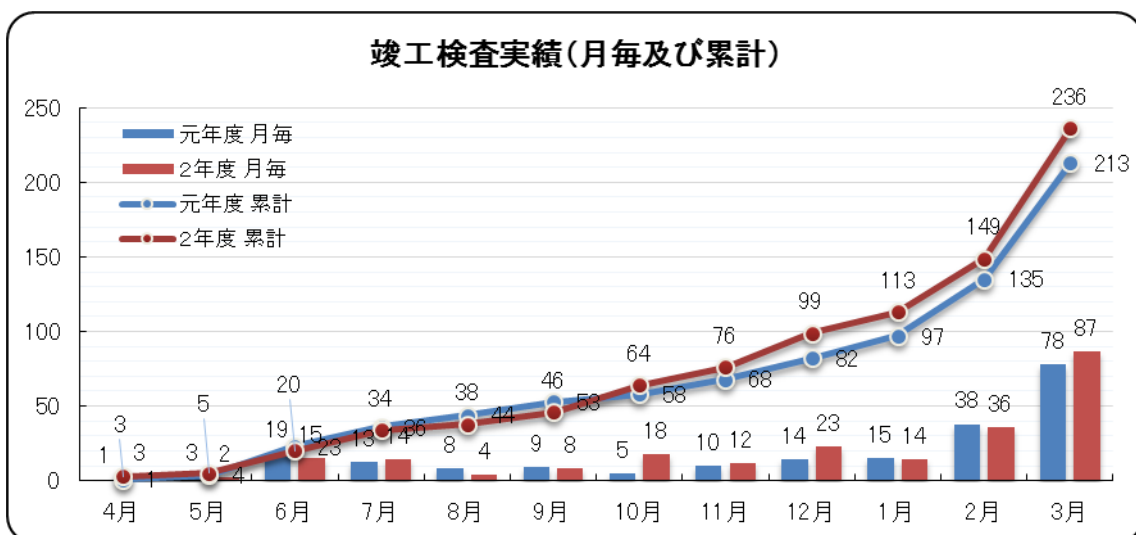

③契約金額区分別・部門別内訳

対象工事金額については、令和元年度89億9千万円に対し、3億3千3百万円減(3.7%減)の86億5千7百万円であり、1億円を超える工事は16件(4件減)でそのうち、議決案件工事は4件あった。

また、低入札調査案件工事は、2件であり、最低落札率の工事は、落札率が85.2%であった。

そのうち、全体に占める5,000万円以上の工事件数は49件(20.8%)であり、前年度と比べ2件減となった。

また、3,000万円以上の工事は24件(10.2%)で前年度より8件減であり、1,000万円以上の工事は、93件(39.4%)で前年度より9件の増、1,000万円未満の工事は70件(29.7%)であり、件数24件の増であった。

(単位:円)

契約金額区分	全 工 事		土 木		建 築		設 備	
	件数	契約金額	件数	契約金額	件数	契約金額	件数	契約金額
総 合 計	340	9,009,189,200	221	4,459,001,500	49	2,546,971,100	70	2,003,216,600
130万円以上 500万円未満	104	351,823,700	72	244,872,900	7	23,705,000	25	83,245,800
500万円以上 1,000万円未満	70	531,929,200	58	441,453,100	3	21,423,600	9	69,052,500
1,000万円以上 3,000万円未満	93	1,664,455,100	56	997,968,400	22	392,289,700	15	274,197,000
3,000万円以上 5,000万円未満	24	946,686,400	16	650,202,300	3	108,384,100	5	188,100,000
5,000万円以上 1億円未満	33	2,457,274,600	15	1,119,629,500	7	586,947,900	11	750,697,200
1億円以上	16	3,057,020,200	4	1,004,875,300	7	1,414,220,800	5	637,924,100
合 計	236	8,657,365,500	149	4,214,128,600	42	2,523,266,100	45	1,919,970,800
(構成比)		100%		48.7%		29.1%		22.2%
令和元年度	213	8,990,408,100	124	5,208,049,880	53	2,242,506,420	36	1,539,851,800
(前年度比)	23	△333,042,600	25	△993,921,280	△11	280,759,680	9	380,119,000

1億5,000万円を超える工事

(単位:円)

工 事 名	契約金額
福島市新斎場整備事業 2期造成工事	土木 440,990,000
渡利学習センター建築工事(建築本体)	建築 459,800,000
写真美術館再整備工事(建築本体)	建築 294,800,000
十六沼公園サッカー場人工芝張替工事	土木 292,652,800

○議会の議決に付すべき契約及び財産の取得又は処分に関する条例(抜粋)

(議会の議決に付すべき契約)

第二条 地方自治法(昭和二十二年法律第六十七号)第九十六条第一項第五号の規定により議会の議決に付さなければならない契約は、予定価格一億五千万円以上の工事又は製造の請負とする。

低入札調査案件

(単位:円)

工 事 名	契約金額	落札率
令和元年度 清水地区仮置場進入路路面保護工事	土木 90,200,000	86.3%
十六沼公園サッカー場人工芝張替工事	土木 292,652,800	85.2%

※契約金額、落札率は、当初契約時を基準

④部門別竣工検査契約金額と契約件数の推移

部門別の契約金額は、土木部門が42億1千4百万円(工事全体の48.7%)、次いで建築部門が25億2千3百万円(同29.1%)、設備部門が19億2千万円(同22.2%)であった。

部門別の契約件数は、土木部門(下水道含む。以下同じ。)が149件(工事全体の63.1%)、次いで建築部門が42件(同17.8%)、設備部門が45件(同19.1%)であった。

竣工検査契約金額 (単位:千円)

年度 部門	28	29	30	元	2
土木	4,824,947	5,361,848	2,989,186	5,208,050	4,214,129
建築	1,751,174	1,487,282	5,419,102	2,242,506	2,523,266
設備	876,918	845,937	2,425,484	1,539,852	1,919,971
合計	7,453,039	7,695,067	10,833,772	8,990,408	8,657,366

契約件数 (単位:件数)

年度 部門	28	29	30	元	2
土木	142	162	108	124	149
建築	26	22	39	53	42
設備	31	30	35	36	45
合計	199	214	182	213	236

竣工検査契約金額の推移

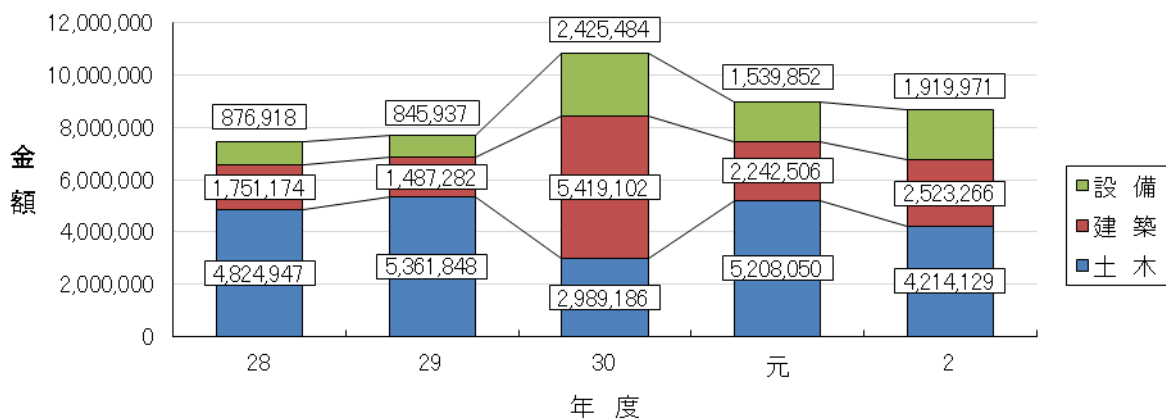

竣工検査件数の推移

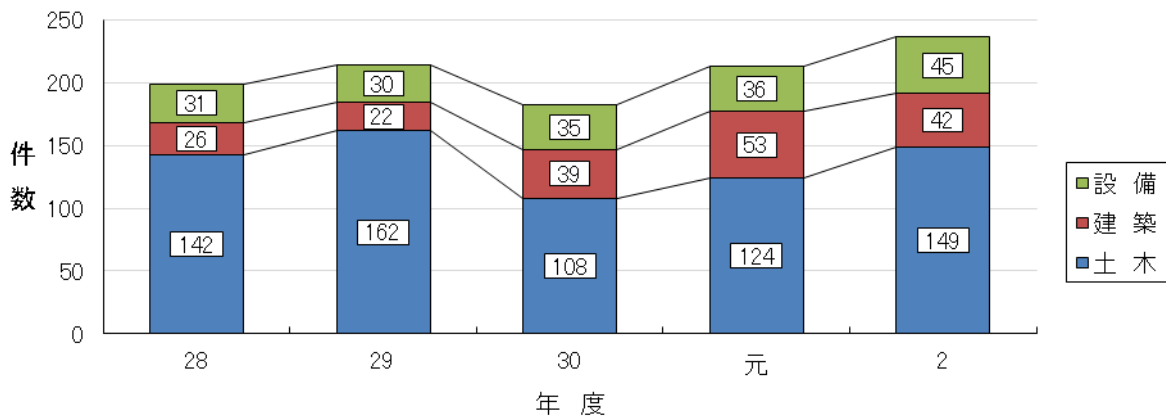

⑤部・課別竣工検査契約金額の推移

主な担当課別の契約金額は、下水道建設課が10億4千万円(前年度13億8千万円)で3億4千万円の減、道路保全課が7億6千6百万円(前年度8億3千5百万円)で6千9百万円の減、公園緑地課が5億6千万円(前年度6億1千6百万円)で5千6百万円の減、道路建設課も2億4千7百万円(前年度3億3千2百万円)で8千5百万円の減であった。

また、増額となった課は、主として農林整備課、河川課、交通政策課、下水道管理センター、信夫支所等となっている。

課別契約金額 (単位:千円)

年度	28	29	30	元	2
道の駅整備室	—	—	—	—	77,330
企業立地課	—	—	—	686,199	—
農林整備課	8,100	46,108	15,076	39,881	188,424
市場管理課	—	—	—	—	—
環境施設整備室	—	—	61,879	263,719	—
環境再生推進室	2,429,705	1,523,688	245,533	650,091	196,972
あぶくまクリーンセンター	305,780	140,029	70,448	59,364	55,000
あらかわクリーンセンター	5,184	28,242	23,760	—	7,920
道路保全課	591,051	552,053	645,678	835,187	765,630
道路建設課	203,270	330,874	296,594	332,469	246,835
河川課	66,504	87,732	45,901	110,527	343,773
交通政策課	17,280	911,552	294,241	92,490	470,704
公園緑地課	247,287	94,528	48,438	615,522	559,733
市街地整備課	46,151	316,169	363,116	190,745	29,700
下水道建設課	1,044,828	1,292,933	849,614	1,307,517	1,004,111
下水道管理センター	20,836	18,198	23,453	76,681	369,557
飯坂支所	28,937	18,928	22,334	11,258	39,600
松川支所	47,850	32,671	16,539	15,696	49,166
信夫支所	58,033	60,380	35,563	39,617	194,538
吾妻支所	32,396	7,236	14,472	9,723	9,790
建築住宅課	2,299,847	2,233,746	7,761,133	3,653,722	—
公共建築課	—	—	—	—	3,350,157
住宅政策課	—	—	—	—	698,426
教育施設管理課	—	—	—	—	—
合計	7,453,039	7,695,067	10,833,772	8,990,408	8,657,366

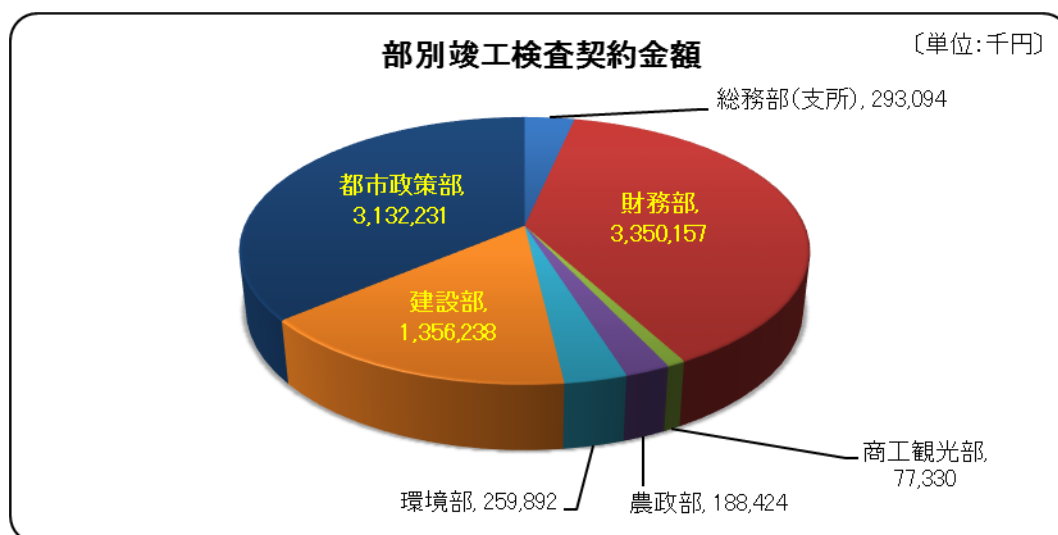

⑥部・課別竣工検査契約件数の推移

主な担当課別の契約件数は、道路保全課が34件(前年度件数29件)で5件の増、道路建設課が21件(前年度18件)で3件の増、河川課が17件(前年度3件)で14件の増、公園緑地課が15件(前年度8件)で7件の増、下水道建設課が25件(前年度34件)で9件の減、下水道管理センターが11件(前年度3件)で8件の増であった。
 なお、最多は公共建築課の59件であった。

課名	28	29	30	元	2
道の駅整備室	—	—	—	—	2
企業立地課	—	—	—	1	—
農林整備課	1	2	2	4	9
市場管理課	—	—	—	—	—
環境施設整備室	—	—	1	1	—
環境再生推進室	10	26	4	10	2
あぶくまクリーンセンター	5	4	2	2	2
あらかわクリーンセンター	1	2	1	—	1
道路保全課	46	29	25	29	34
道路建設課	15	21	17	18	21
河川課	4	6	4	3	17
交通政策課	1	2	3	2	4
公園緑地課	8	7	4	8	15
市街地整備課	1	7	9	5	3
下水道建設課	40	45	30	34	25
下水道管理センター	2	2	1	3	11
飯坂支所	4	3	3	1	4
松川支所	4	4	2	2	3
信夫支所	4	6	4	5	7
吾妻支所	3	1	1	1	1
建築住宅課	50	47	69	84	—
公共建築課	—	—	—	—	59
住宅政策課	—	—	—	—	16
教育施設管理課	—	—	—	—	—
合計	199	214	182	213	236

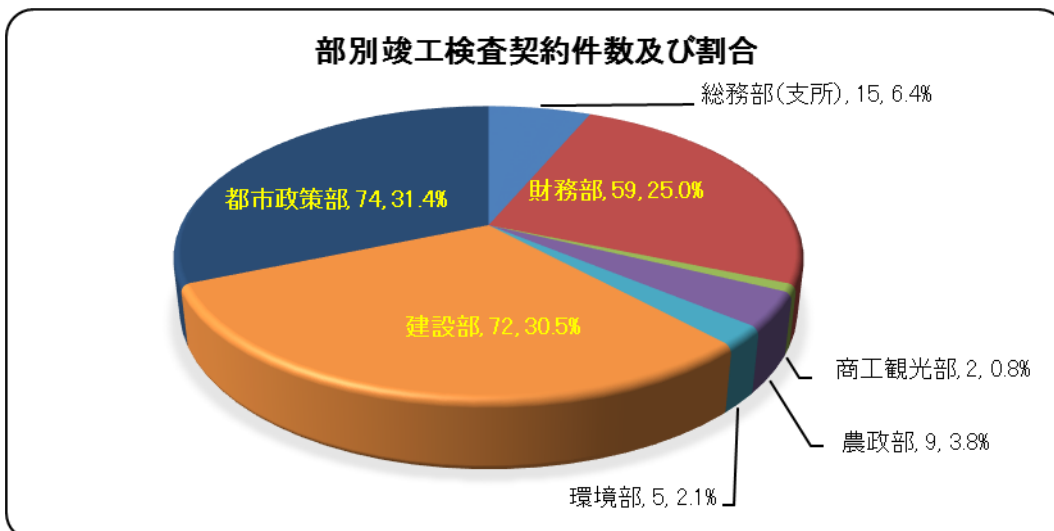

⑦工事成績評定点

工事成績評定を行った竣工検査236件の評定点の平均点は、77.9点(前年度平均点78.2点)であり、平均点は前年度より0.3下がっている。

部門別では、土木工事では、平均点77.7点(前年度平均点78.3点)であり、前年度比で0.6下回った。建築工事では、平均点77.6点(前年度平均点76.5点)であり、前年度比で1.1上回った。設備工事では、平均点78.8点(前年度平均点80.1点)であり、前年度比で1.3下回っている。

最高点は85点(前年度最高点85点)であり、最低点は61点(前年度最低点66点)が1件あった。

85点以上の優良評定となる工事は2件。評定点75点以上85点未満の「普通、良好」評定の工事件数がほとんどを占める。

評価区分	評定点	2年度(件)				構成比 (%)	元年度 (件)
		合計	土木	建築	設備		
優良	85点以上	2	—	2	—	0.9	1
良好	80点以上 85点未満	45	27	4	14	19.1	65
普通	75点以上 80点未満	174	114	31	29	73.7	129
やや劣る	65点以上 75点未満	14	7	5	2	5.9	18
劣る	65点未満	1	1	—	—	0.4	—
	合計	236	149	42	45	100.0	213
	平均点 (点)	77.9	77.7	77.6	78.8		78.2

(単位:点)

部門 \ 年度	28	29	30	元	2
土木	78.6	78.7	78.2	78.3	77.7
建築	78.2	78.1	77.5	76.5	77.6
設備	79.3	80.4	80.0	80.1	78.8
合計	78.6	78.9	78.4	78.2	77.9

(単位:件数)

評点	61	62	63	64	65	66	67	68	69	70	71	72	73	74	75	76	77	78	79	80	81	82	83	84	85	86	87	88	89	90	91
土木	1	—	—	—	—	—	1	—	—	1	—	1	1	3	13	14	29	19	39	18	3	2	3	1	—	—	—	—	—	—	
建築	—	—	—	—	—	—	—	—	—	1	—	1	3	—	2	3	6	12	8	3	—	1	—	—	2	—	—	—	—	—	
設備	—	—	—	—	—	—	—	—	—	—	—	1	1	4	2	8	9	6	2	1	5	2	4	—	—	—	—	—	—	—	
合計	1	—	—	—	—	—	1	—	—	2	—	2	5	4	19	19	43	40	53	23	4	8	5	5	2	—	—	—	—	—	

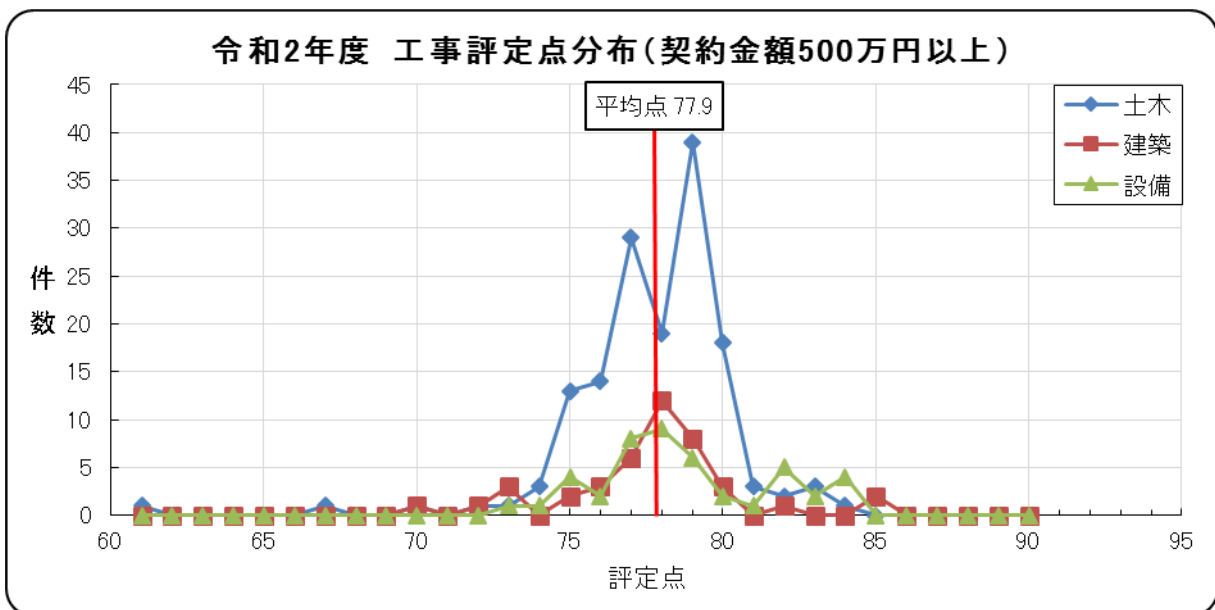

⑧評価区分ごとの評定点と落札率の関係

(単位:件)

落札率	評価区分	優良	良好	普通	やや劣る	劣る	小計
		85点以上	80点以上 85点未満	75点以上 80点未満	65点以上 75点未満	65点未満	
土木		—	27	114	7	1	149
	a:95.0%以上	—	16	101	6	1	124
	b:90.0~95.0%	—	5	9	1	—	15
	c:80.0~90.0%	—	6	4	—	—	10
	d:80.0%未満	—	—	—	—	—	0
建築		2	4	31	5	—	42
	a:95.0%以上	2	3	20	3	—	28
	b:90.0~95.0%	—	—	7	—	—	7
	c:80.0~90.0%	—	1	4	1	—	6
	d:80.0%未満	—	—	—	1	—	1
設備		—	14	29	2	—	45
	a:95.0%以上	—	12	26	1	—	39
	b:90.0~95.0%	—	1	1	1	—	3
	c:80.0~90.0%	—	1	2	—	—	3
	d:80.0%未満	—	—	—	—	—	0
合計		2	45	174	14	1	236

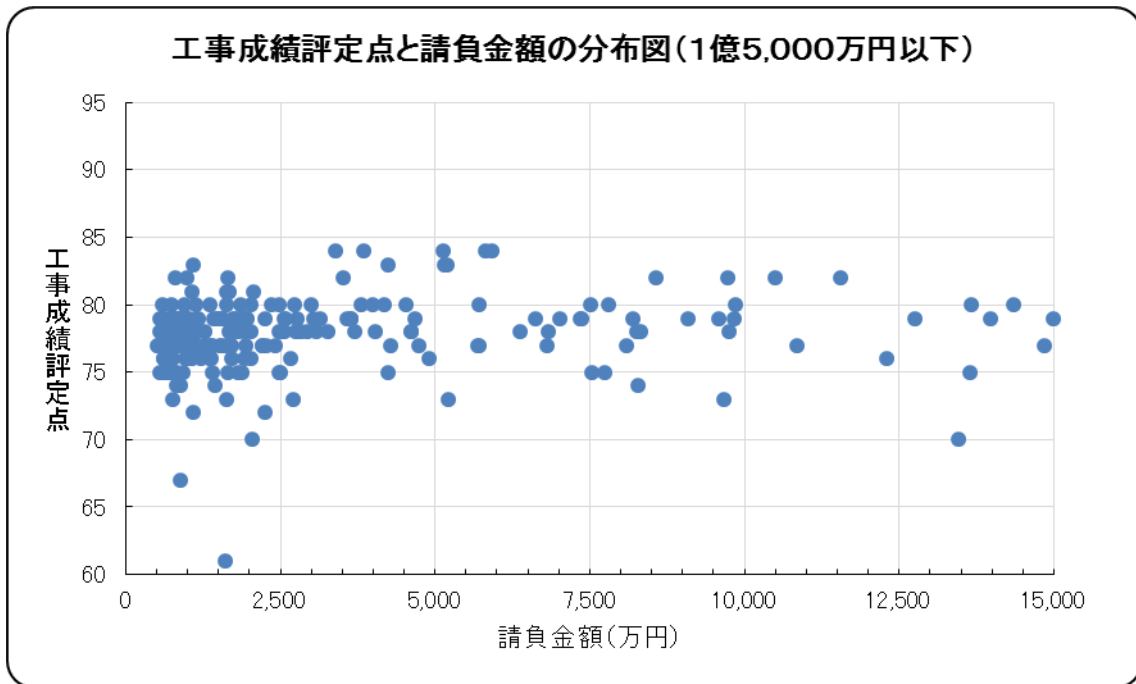

⑨部門別契約変更の件数

竣工検査を実施した件数(236件)の内、金額の契約変更を実施した件数は、62件(26.3%)、工期の変更のみを実施した件数は、15件(6.4%)であった。

金額、工期の両方の変更を実施した件数は、52件(22.0%)であり、全体の54.7%は契約変更を実施している。

(単位:件)

変更の内容	件数	内 訳			割合 (%)	元年度 (%)
		土 木	建 築	設 備		
合 計	236	149	42	45		
契約金額	62	45	14	3	26.3	62.9
契約工期	15	9	1	5	6.4	43.2
金額及び工期	52	46	3	3	22.0	70.0
なし	107	49	24	34	45.3	30.0

⑩福島市補助金等の交付等に関する規則等に基づく調査(現地確認)

(単位:件)

	4月	5月	6月	7月	8月	9月	10月	11月	12月	1月	2月	3月	合計
2年度	—	—	—	2	5	4	1	5	3	10	3	20	53
元年度	1	—	—	2	1	9	4	4	1	2	1	7	32
30年度	—	1	—	—	2	3	2	2	1	1	2	16	30

(単位:件) (単位:円)

部 名	課 名	件 数	事業費累計額
政策調整部	地域協働課	18	21,574,946
商工観光部	商工業振興課	24	110,247,386
農政部	農業振興課	2	405,014,500
健康福祉部	障がい福祉課	1	81,892,250
	長寿福祉課	5	212,145,219
子ども未来部	子ども家庭課	1	3,817,000
	幼稚園・保育課	2	125,457,400
合 計	7課	53	960,148,701

3 令和2年度 竣工検査集計データ

竣工検査実績（担当課別工事総合評定内訳【累計】）

3月末現在
(金額単位：円)

工事区分	部	項目 担当課	工事検査処理件数		工事検査処理件数		工事総合評定別件数【累計】										備考	
			月 毎		累 計		累 計											
			件数	契約金額	件数	契約金額	A (優良) 85点以上		B (良好) 80点以上85点未満		C (普通) 75点以上80点未満		D (やや劣る) 65点以上75点未満		E (劣る) 65点未満			
土 木 関 係	農政・環境・建設・都市政策	道の駅整備室	1	52,140,000	2	77,330,000	0	0	0	0	1	25,190,000	1	52,140,000	0	0		
		農林整備課	4	80,038,200	9	188,424,500	0	0	4	134,409,000	4	31,477,600	1	22,537,900	0	0		
		環境施設整備室	0	0	0	0	0	0	0	0	0	0	0	0	0	0		
		総務管理課	1	98,429,100	2	196,971,500	0	0	1	98,542,400	1	98,429,100	0	0	0	0		
		輸送対策課	0	0	0	0	0	0	0	0	0	0	0	0	0	0		
		道路保全課	16	377,152,600	34	765,629,700	0	0	8	350,842,800	24	389,712,400	1	8,896,800	1	16,177,700		
		道路建設課	9	149,884,900	21	246,834,500	0	0	1	45,323,300	20	201,511,200	0	0	0	0		
		河川課	7	173,982,600	17	343,773,100	0	0	3	76,594,100	12	175,486,300	2	91,692,700	0	0		
		交通政策課	1	440,990,000	3	463,195,700	0	0	1	440,990,000	1	13,997,500	1	8,208,200	0	0		
		公園緑地課	2	311,371,500	15	559,732,800	0	0	3	314,982,800	12	244,750,000	0	0	0	0		
		市街地整備課	0	0	2	23,980,000	0	0	0	0	2	23,980,000	0	0	0	0		
		下水道総務課	0	0	0	0	0	0	0	0	0	0	0	0	0	0		
		下水道建設課	9	304,770,400	25	1,004,110,800	0	0	5	278,094,300	19	591,435,900	1	134,580,600	0	0		
		下水道管理センター	1	12,650,000	4	51,052,100	0	0	0	0	4	51,052,100	0	0	0	0		
		飯坂支所	3	33,275,000	4	39,600,000	0	0	0	0	4	39,600,000	0	0	0	0		
		松川支所	1	16,457,100	3	49,165,600	0	0	0	0	3	49,165,600	0	0	0	0		
		信夫支所	6	186,728,300	7	194,538,300	0	0	1	7,480,000	6	187,058,300	0	0	0	0		
吾妻支所	1	9,790,000	1	9,790,000	0	0	0	0	1	9,790,000	0	0	0	0				
小計			62	2,247,659,700	149	4,214,128,600	0	0	27	1,747,258,700	114	2,132,636,000	7	318,056,200	1	16,177,700		
建 築 ・ 設 備 関 係	財務・都市政策他	公共建築課	建築	8	371,866,000	29	2,089,465,700	2	754,600,000	2	162,027,000	20	1,001,443,300	5	171,395,400	0	0	
			電気	2	23,306,800	12	623,714,300	0	0	3	226,237,000	7	375,477,300	2	22,000,000	0	0	
			機械	7	239,808,800	18	636,977,000	0	0	7	259,869,500	11	377,107,500	0	0	0	0	
		住宅政策課	6	232,125,300	16	698,426,300	0	0	3	172,604,300	13	525,822,000	0	0	0	0		
		その他課	2	41,250,000	12	394,653,600	0	0	3	62,920,000	9	331,733,600	0	0	0	0		
小計			25	908,356,900	87	4,443,236,900	2	754,600,000	18	883,657,800	60	2,611,583,700	7	193,395,400	0	0		
合計			87	3,156,016,600	236	8,657,365,500	2	754,600,000	45	2,630,916,500	174	4,744,219,700	14	511,451,600	1	16,177,700		

竣工検査実績（前年度対比対照表）

3月末現在
(金額単位:円)

項目 月	合 計				土 木 関 係				建 築 関 係				設 備 関 係			
	件 数		契 約 金 額		件 数		契 約 金 額		件 数		契 約 金 額		件 数		契 約 金 額	
	月 毎	累 計	月 毎	累 計	月 毎	累 計	月 毎	累 計	月 毎	累 計	月 毎	累 計	月 毎	累 計	月 毎	累 計
4	1	1	33,048,000	33,048,000	0	0	0	0	1	1	33,048,000	33,048,000	0	0	0	0
	3	3	54,972,500	54,972,500	1	1	13,997,500	13,997,500	0	0	0	0	2	2	40,975,000	40,975,000
5	3	4	111,119,040	144,167,040	3	3	111,119,040	111,119,040	0	1	0	33,048,000	0	0	0	0
	2	5	29,205,000	84,177,500	1	2	18,260,000	32,257,500	0	0	0	0	1	3	10,945,000	51,920,000
6	19	23	546,138,720	690,305,760	8	11	390,575,520	501,694,560	5	6	72,576,000	105,624,000	6	6	82,987,200	82,987,200
	15	20	740,124,000	824,301,500	9	11	400,829,000	433,086,500	4	4	316,470,000	316,470,000	2	5	22,825,000	74,745,000
7	13	36	745,932,240	1,436,238,000	7	18	407,311,200	909,005,760	2	8	45,792,000	151,416,000	4	10	292,829,040	375,816,240
	14	34	331,312,300	1,155,613,800	11	22	228,055,300	661,141,800	0	4	0	316,470,000	3	8	103,257,000	178,002,000
8	8	44	671,329,080	2,107,567,080	6	24	525,075,480	1,434,081,240	1	9	139,665,600	291,081,600	1	11	6,588,000	382,404,240
	4	38	27,061,100	1,182,674,900	4	26	27,061,100	688,202,900	0	4	0	316,470,000	0	8	0	178,002,000
9	9	53	411,710,040	2,519,277,120	4	28	286,471,080	1,720,552,320	3	12	71,663,400	362,745,000	2	13	53,575,560	435,979,800
	8	46	101,130,700	1,283,805,600	6	32	77,012,100	765,215,000	2	6	24,118,600	340,588,600	0	8	0	178,002,000
10	5	58	439,358,940	2,958,636,060	3	31	310,998,740	2,031,551,060	2	14	128,360,200	491,105,200	0	13	0	435,979,800
	18	64	1,001,473,000	2,285,278,600	5	37	51,118,100	816,333,100	8	14	758,622,700	1,099,211,300	5	13	191,732,200	369,734,200
11	10	68	508,293,600	3,466,929,660	7	38	106,635,600	2,138,186,660	2	16	80,898,000	572,003,200	1	14	320,760,000	756,739,800
	12	76	309,073,600	2,594,352,200	8	45	219,254,200	1,035,587,300	4	18	89,819,400	1,189,030,700	0	13	0	369,734,200
12	14	82	670,990,200	4,137,919,860	5	43	264,783,200	2,402,969,860	6	22	346,205,300	918,208,500	3	17	60,001,700	816,741,500
	23	99	398,871,000	2,993,223,200	14	59	169,770,700	1,205,358,000	6	24	170,140,300	1,359,171,000	3	16	58,960,000	428,694,200
1	15	97	1,284,404,920	5,422,324,780	8	51	903,589,320	3,306,559,180	6	28	281,815,600	1,200,024,100	1	18	99,000,000	915,741,500
	14	113	616,845,900	3,610,069,100	7	66	189,886,400	1,395,244,400	0	24	0	1,359,171,000	7	23	426,959,500	855,653,700
2	38	135	1,098,566,400	6,520,891,180	32	83	776,708,600	4,083,267,780	2	30	136,549,600	1,336,573,700	4	22	185,308,200	1,101,049,700
	36	149	1,891,279,800	5,501,348,900	21	87	571,224,500	1,966,468,900	4	28	560,103,800	1,919,274,800	11	34	759,951,500	1,615,605,200
3	78	213	2,469,516,920	8,990,408,100	41	124	1,124,782,100	5,208,049,880	23	53	905,932,720	2,242,506,420	14	36	438,802,100	1,539,851,800
	87	236	3,156,016,600	8,657,365,500	62	149	2,247,659,700	4,214,128,600	14	42	603,991,300	2,523,266,100	11	45	304,365,600	1,919,970,800
合計	213	213	8,990,408,100	8,990,408,100	124	124	5,208,049,880	5,208,049,880	53	53	2,242,506,420	2,242,506,420	36	36	1,539,851,800	1,539,851,800
	236	236	8,657,365,500	8,657,365,500	149	149	4,214,128,600	4,214,128,600	42	42	2,523,266,100	2,523,266,100	45	45	1,919,970,800	1,919,970,800

上段: 令和元年度

下段: 令和2年度

竣工検査実績（繰越・継続内訳）

3月末現在
（金額単位：円）

項目 月	合 計				土 木 関 係				建 築 関 係				設 備 関 係			
	件 数		契 約 金 額		件 数		契 約 金 額		件 数		契 約 金 額		件 数		契 約 金 額	
	月 毎	累 計	月 毎	累 計	月 毎	累 計	月 毎	累 計	月 毎	累 計	月 毎	累 計	月 毎	累 計	月 毎	累 計
4	3	3	54,972,500	54,972,500	1	1	13,997,500	13,997,500	0	0	0	0	2	2	40,975,000	40,975,000
	3	3	54,972,500	54,972,500	1	1	13,997,500	13,997,500	0	0	0	0	2	2	40,975,000	40,975,000
5	2	5	29,205,000	84,177,500	1	2	18,260,000	32,257,500	0	0	0	0	1	3	10,945,000	51,920,000
	2	5	29,205,000	84,177,500	1	2	18,260,000	32,257,500	0	0	0	0	1	3	10,945,000	51,920,000
6	13	18	729,124,000	813,301,500	8	10	395,549,000	427,806,500	3	3	310,750,000	310,750,000	2	5	22,825,000	74,745,000
	15	20	740,124,000	824,301,500	9	11	400,829,000	433,086,500	4	4	316,470,000	316,470,000	2	5	22,825,000	74,745,000
7	12	30	315,120,300	1,128,421,800	9	19	211,863,300	639,669,800	0	3	0	310,750,000	3	8	103,257,000	178,002,000
	14	34	331,312,300	1,155,613,800	11	22	228,055,300	661,141,800	0	4	0	316,470,000	3	8	103,257,000	178,002,000
8	1	31	5,872,900	1,134,294,700	1	20	5,872,900	645,542,700	0	3	0	310,750,000	0	8	0	178,002,000
	4	38	27,061,100	1,182,674,900	4	26	27,061,100	688,202,900	0	4	0	316,470,000	0	8	0	178,002,000
9	5	36	69,176,800	1,203,471,500	5	25	69,176,800	714,719,500	0	3	0	310,750,000	0	8	0	178,002,000
	8	46	101,130,700	1,283,805,600	6	32	77,012,100	765,215,000	2	6	24,118,600	340,588,600	0	8	0	178,002,000
10	5	41	829,059,000	2,032,530,500	0	25	0	714,719,500	3	6	665,967,500	976,717,500	2	10	163,091,500	341,093,500
	18	64	1,001,473,000	2,285,278,600	5	37	51,118,100	816,333,100	8	14	758,622,700	1,099,211,300	5	13	191,732,200	369,734,200
11	3	44	174,720,700	2,207,251,200	3	28	174,720,700	889,440,200	0	6	0	976,717,500	0	10	0	341,093,500
	12	76	309,073,600	2,594,352,200	8	45	219,254,200	1,035,587,300	4	18	89,819,400	1,189,030,700	0	13	0	369,734,200
12	0	44	0	2,207,251,200	0	28	0	889,440,200	0	6	0	976,717,500	0	10	0	341,093,500
	23	99	398,871,000	2,993,223,200	14	59	169,770,700	1,205,358,000	6	24	170,140,300	1,359,171,000	3	16	58,960,000	428,694,200
1	1	45	149,947,600	2,357,198,800	0	28	0	889,440,200	0	6	0	976,717,500	1	11	149,947,600	491,041,100
	14	113	616,845,900	3,610,069,100	7	66	189,886,400	1,395,244,400	0	24	0	1,359,171,000	7	23	426,959,500	855,653,700
2	5	50	660,346,800	3,017,545,600	1	29	136,651,900	1,026,092,100	2	8	438,334,900	1,415,052,400	2	13	85,360,000	576,401,100
	36	149	1,891,279,800	5,501,348,900	21	87	571,224,500	1,966,468,900	4	28	560,103,800	1,919,274,800	11	34	759,951,500	1,615,605,200
3	4	54	697,683,800	3,715,229,400	3	32	622,292,000	1,648,384,100	0	8	0	1,415,052,400	1	14	75,391,800	651,792,900
	87	236	3,156,016,600	8,657,365,500	62	149	2,247,659,700	4,214,128,600	14	42	603,991,300	2,523,266,100	11	45	304,365,600	1,919,970,800
合計	54	54	3,715,229,400	3,715,229,400	32	32	1,648,384,100	1,648,384,100	8	8	1,415,052,400	1,415,052,400	14	14	651,792,900	651,792,900
	236	236	8,657,365,500	8,657,365,500	149	149	4,214,128,600	4,214,128,600	42	42	2,523,266,100	2,523,266,100	45	45	1,919,970,800	1,919,970,800

上段：繰越・継続

下段：全体