

福島市地域防災計画

第4編 資料編

【令和5年12月修正版】

目 次

第4編 資 料 編【令和5年12月修正版】

第1章

1-1	地震防災緊急事業五箇年計画（福島市に係る事業）	1
1-2	福島市の河川及び山岳の配置	2
1-3	福島市の自然災害の概要	3
1-4	福島市内で震度1以上が観測された地震の年別回数表(1926年から)	22
1-5	震度4以上の地震（福島市）	25
1-6	福島市で震度4以上を観測した地震の震央分布図	27
1-6-2	福島市周辺の震央分布図	27
1-7	福島県内で震度4以上を観測した地震	28
1-8	2011年3月11日東日本大震災の被害状況（福島市）	30
1-9	気象庁震度階級関連解説表（平成21年3月31日改正）	31
1-10	地すべり防止区域及び地すべり危険箇所	35
1-11	土石流危険渓流箇所	36
1-12	山地災害危険区域	41
1-13	急傾斜地崩壊危険箇所	45
1-14	なだれ危険箇所	47
1-15	注意区域	47
1-16	年別火災発生状況	48
1-17	火災通信体系	50
1-18	重要水防区域一覧表	51
1-19	避難行動要支援者（災害時要援護者）の現況	57
1-20	福島市の都市公園	57
1-21	危険ため池箇所	58
1-22	土砂災害防止法に基づく土砂災害警戒区域等指定箇所	60
1-23	土砂災害警戒区域・浸水想定区域内の要配慮者利用施設一覧	68

第2章

2-1	自主防災組織結成（地区別）状況	76
2-2	福島市の災害時優先電話、非常・緊急通話用電話	77
2-3	福島市の無線設備・無線系統図	78
2-3-2	衛星携帯電話配備先一覧	83
2-4	災害対策オペレーションシステム	84
2-4-2	屋外スピーカー位置図	86
2-4-3	主な水位計位置図	87
2-5	福島県総合情報通信ネットワーク	89
2-6	指定緊急避難場所・指定避難所として使用する施設一覧	91
2-7	福祉避難所として使用する施設一覧	101
2-8	広域避難場所	103
2-9	臨時場外ヘリポート、ヘリコプター緊急場外離着陸場	104
2-9-2	ドクターヘリ場外離着陸場	105
2-10	消防組織	106
2-11	消防本部・署・分署・出張所庁舎現況	107
2-12	消防団消防団員条例定員	108
2-13	消防団の施設状況	109

第3章

3-1	福島市防災会議条例	111
3-2	福島市防災会議委員及び顧問	112
3-3	福島市災害対策本部条例	113

第4章

4-1	気象警報・注意報等の種類、基準値（福島市）	114
4-2	台風の大きさと強さ	129
4-2-2	雨の強さと降り方	130
4-2-3	風の強さと吹き方	131
4-2-4	避難に関する防災情報	132
4-2-5	噴火警報等	135
4-3	被害の認定基準	140
4-4	被害報告に使用する用語の定義	141
4-5	防災関係機関ファクシミリ番号	144

4-6	福島市学校給食センター	145
4-7	応急救援物資備蓄事業概況	145
4-8	福島市水道事業の内容	146
4-9	水道局保有車両一覧（車種別）	147
4-10	給水器具	148
4-11	非常用給水ブロック・給水拠点	150
4-12	病院・医院一覧	151
4-13	産院一覧	159
4-14	人工透析医療機関一覧	160
4-15	清掃運搬用車両等	161
4-16	清掃用施設・設備	162
4-17	公共的団体一覧	163
4-18	水防倉庫並びに備蓄資材一覧表	166
4-19	車両資機材等の保有状況	168
4-20	福島市の文化財	169
4-21	下水道施設	175
4-22	防災関係機関連絡先	177
4-23	応援協定一覧	181
4-24	令和5年度災害救助基準（内閣府）	188
4-25	福島市災害弔慰金の支給等に関する条例	192
第5章		
5-1	吾妻山活動記録、安達太良山活動記録	197
5-2	吾妻山噴気孔周辺の施設等と過去の災害状況	199
5-3	浄土平周辺の施設の概要	200
5-4	一時避難の場所	200
5-5	緊急連絡体系表	201
5-6	市防災行政無線の運用	201
5-7	火山防災関係機関・団体等連絡先	202
5-8	火山災害時の指定避難所及び避難経路	204
巻末	諸様式	222

(資料編)

第 1 章

地震防災緊急事業五箇年計画（福島市に係る事業）

(道路建設課・教育施設管理課・消防総務課)

事業名	事業の概要	備考
消防用施設	水槽付消防ポンプ自動車 2台 梯子付消防ポンプ自動車 1台 化学消防ポンプ自動車 1台 高規格救急自動車 4台	
緊急輸送道路	県北都市計画道路事業	都市計画道路 太平寺岡部線 曾根田町桜木町線 杉妻町早稲町線
小中学校等の耐震化	校舎 2校 屋内運動場 5校	(校舎) 松陵中学校 松川小学校(改修のみ) (屋内運動場) 瀬上小学校 余目小学校 渡利中学校 西信中学校 松陵中学校
特別支援学校の耐震化	校舎 1校 屋内運動場 1校	(校舎) ふくしま支援学校 (屋内運動場) ふくしま支援学校
公的建造物の耐震化	消防庁舎 1施設	福島市消防本部・福島消防署庁舎

地震防災緊急事業五箇年計画は、地震防災対策特別措置法に基づき、都道府県が令和3年度から令和7年度までの五箇年計画を策定されたものである。

福島市の河川及び山岳の配置

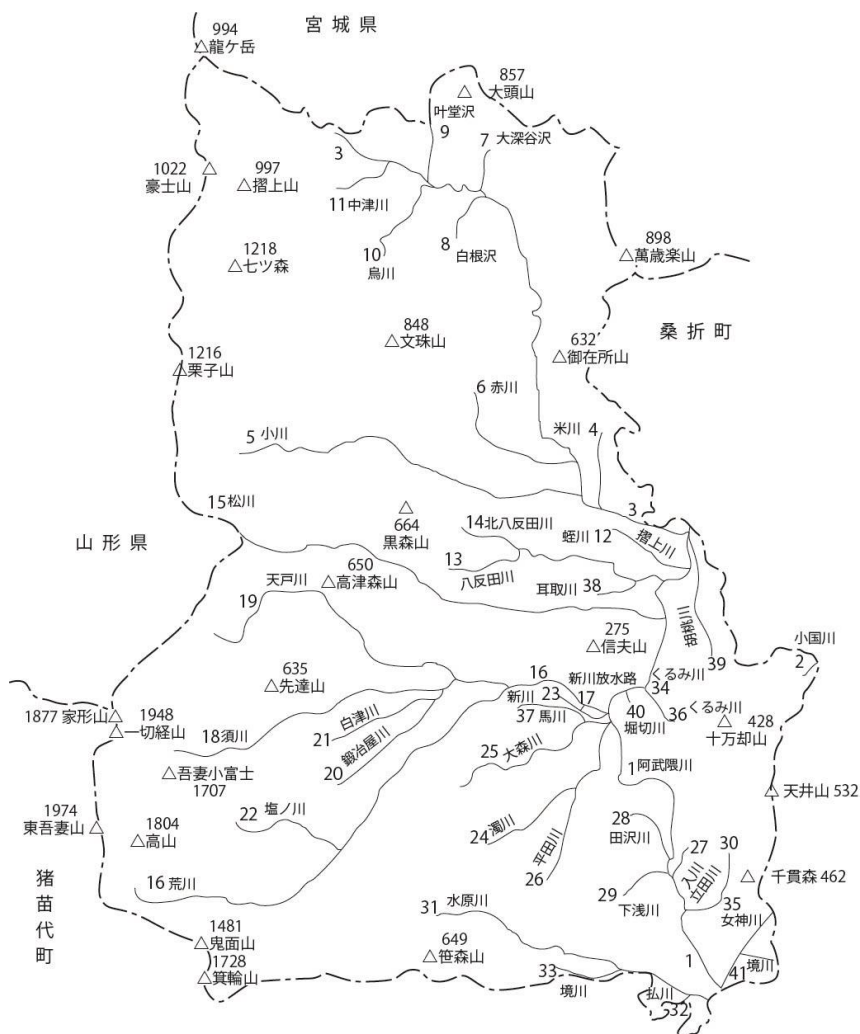

(河川課提供)

番号	河川種別	河川名	指定延長 (km)	市内延長 (km)
1	1級	阿武隈川	180.7	25.3
2	1級	小国川	9.3	1.2
3	1級	摺上川	24.3	24.3
4	1級	米川	3.5	3.5
5	1級	小川	17.6	17.6
6	1級	赤川	4.5	4.5
7	1級	大深谷沢	1.9	1.9
8	1級	白根沢	2.5	2.5
9	1級	叶堂沢	2.2	2.2
10	1級	烏川	3.7	3.7
11	1級	中津川	1.7	1.7
12	1級	蛭川	4.4	4.4
13	1級	八反田川	13.9	13.9
14	1級	北八反田川	2.6	2.6
15	1級	松川	20.1	20.1
16	1級	荒川	26.6	26.6
17	1級	新川放水路	0.4	0.4
18	1級	須川	16.9	16.9
19	1級	天戸川	14.1	14.1
20	1級	鍛冶屋川	6.0	6.0
21	1級	白津川	6.0	6.0

番号	河川種別	河川名	指定延長 (km)	市内延長 (km)
22	1級	塩ノ川	4.4	4.4
23	1級	新川	1.2	1.2
24	1級	濁川	10.4	10.4
25	1級	大森川	7.8	7.8
26	1級	平田川	3.1	3.1
27	1級	入川	1.2	1.2
28	1級	田沢川	2.5	2.5
29	1級	下浅川	3.4	3.4
30	1級	立田川	4.0	4.0
31	1級	水原川	16.3	13.8
32	1級	払川	12.5	0.8
33	1級	境川	2.5	2.5
34	1級	くるみ川	1.3	1.3
35	1級	女神川	9.6	5.0
36	準用	くるみ川	0.5	0.5
37	準用	馬川	2.5	2.5
38	準用	耳取川	3.5	3.5
39	準用	胡桃川	5.6	5.6
40	準用	堀切川	0.2	0.2
41	準用	境川	1.6	1.6
合計			457.0	274.7

福島市の自然災害の概要

(危機管理室)

年	月日	災 害 の 概 要	備 考
53	6. 12	宮城県沖地震による被害 ・人的被害 29名(重傷3名、軽傷26名) ・建物被害 住家 全壊 5棟 半壊 4棟 非住家 全壊 7棟 半壊 11棟 一部損壊 158棟 ・公共施設被害 建物被害 115件 道路、橋梁、林道等の損壊 27件	
55	3. 10	強 風(最大瞬間風速24.7m/秒)による被害 ・建物被害 住家 半壊 1棟(町庭坂) 一部破損 4棟(平石1、町庭坂1、飯坂2) 非住家 一部破損 12棟 ・公共建物等 6件 123千円 ・農林水産業施設 2,492千円 ・農産被害 2,225千円	
	12. 13) 12. 15	大雪による被害 ・積雪、市街地中心地 29cm、茂庭 108cm ・建物被害 住家 一部破損 22棟	
	12. 24) 12. 25	大雪による被害 ・建物被害 非住家 一部破損 4棟 ・停 電 7,410戸 被害総額 1,140,990千円	
	6. 22	大雨による被害 ・建物被害 住家 一部破損 1棟(大波) // 床下浸水 3棟(瀬上) ・土砂くずれ 3ヶ所	
56	7. 21) 7. 22	大雨(雷雨)による被害 ・人的被害 死者 1名(二子塚)※落雷による ・建物被害 住家 床上浸水 6棟 // 床下浸水 13棟(主に松川、飯坂) ・道路破損 15ヶ所、橋りょう破損2ヶ所、河川2ヶ所、農地1ヶ所 被害総額 139,184千円	
	8. 22) 8. 23	台風15号(強風、大雨)による被害 ・建物被害 住家 一部破損 8棟 // 床上浸水 30棟 // 床下浸水 164棟 ・道路浸水 15ヶ所、公園 13ヶ所、橋りょう 2ヶ所、河川 3ヶ所 ・農産被害 2,652,498千円 被害総額(国・県の施設を除く) 2,768,244千円	

年	月日	災 害 の 概 要	備 考
56	10. 22 \ 10. 23	台風 24 号 (強風) による被害 ・建物被害 住 家 一部破損 14 棟 非住家 " 19 棟 ・被災者数 14 世帯 62 人 ・農産被害 371,198 千円 被害総額 373,690 千円	
57	4. 15 \ 4. 16	大雨による被害 (総雨量 101mm) ・建物被害 住家 床下浸水 27 棟 " 一部破損 1 棟 ・道路破壊 42 ケ所 ・水路破壊 26 ケ所 ・崖くずれ 3 ケ所 ・公共文教施設被害 1,000 千円 ・農林水産業施設被害 91,360 千円 ・公共土木施設被害 32,339 千円 被害総額 124,699 千円	
	6. 20	集中豪雨及び降ひょうによる被害 ・建物被害 住家 床下浸水 7 棟 " 一部破損 99 棟 ・道路損壊 25 ケ所 ・橋りょう損壊 1 ケ所 ・崖くずれ 1 ケ所 ・公共文教施設被害 2,620 千円 ・農林水産業施設被害 4,900 千円 ・公共土木施設被害 47,267 千円 被害総額 54,787 千円	
	8. 1	台風 10 号による被害 ・農産被害 109,254 千円	
	8. 20	集中豪雨による被害 ・建物被害 住 家 床下浸水 3 棟 非住家 " 7 棟 ・道路損壊 2 ケ所 ・橋りょう損壊 1 ケ所 ・水路損壊 1 ケ所 ・農産被害 423 千円	

年	月日	災 害 の 概 要	備 考
57	9. 12	台風 18 号による被害（最大瞬間風速 29.2m/秒） <ul style="list-style-type: none"> ・建物被害 住 家 半壊 3 棟 <li style="padding-left: 2em;">// 一部破損 6 棟 <li style="padding-left: 2em;">// 床上浸水 218 棟 <li style="padding-left: 2em;">// 床下浸水 1,094 棟 非住家 全壊 6 棟 <li style="padding-left: 2em;">// 半壊 2 棟 <li style="padding-left: 2em;">// 一部破損 2 棟 <li style="padding-left: 2em;">// 床上浸水 38 棟 <li style="padding-left: 2em;">// 床下浸水 549 棟 ・文教施設 27 ヶ所 ・橋りょう破壊 8 ヶ所 ・水道施設 5 ヶ所 ・その他 27 ヶ所 ・公共文教施設被害 19,442 千円 ・農林水産業施設被害 778,100 千円 ・公共土木施設 258,596 千円 ・その他 181,856 千円 ・商工被害 231,560 千円 ・農産被害 160,259 千円 被害総額 1,629,813 千円 	
58	5. 16 }	大雨による被害	
	5. 17	<ul style="list-style-type: none"> ・道路損壊 9 ヶ所 ・橋りょう損壊 3 ヶ所 ・水路損壊 8 ヶ所 ・農林水産業施設被害 57,000 千円 ・公共土木施設被害 820 千円 	
	8. 2	大雨による被害 <ul style="list-style-type: none"> ・建物被害 住家 全壊 1 棟（立子山字五所車） 	（土砂崩れによる 家屋倒壊）
	9. 8	大雨による被害 <ul style="list-style-type: none"> ・建物被害 住 家 床下浸水 1 棟 笹谷字鍛冶小屋 <li style="padding-left: 2em;">非住家 // 3 棟 佐原字西畑・後鳴沢 	
	12. 1 }	強風による被害	
12. 2	<ul style="list-style-type: none"> ・建物被害 住 家 一部破損 20 棟 <li style="padding-left: 2em;">非住家 // 5 棟（うち市民家園内 2 棟） ・公共文教施設被害 3,600 千円 ・農林水産業施設被害 2,799 千円 ・農産被害 54,262 千円 ・その他 4,472 千円 被害総額 65,133 千円 		
59	2. 15 } 3. 25	大雪による被害（最深積雪量 39cm） <ul style="list-style-type: none"> ・人的被害 死 者 1 名※ ・建物被害 住 家 一部破損 20 棟 <li style="padding-left: 2em;">非住家 半壊 4 棟（うち飯坂町中野 大正寺半壊 1） <li style="padding-left: 2em;">// 一部破損 3 棟 ・その他公共施設 1,800 千円 ・その他 8,325 千円 	※2月27日町庭坂 自宅雪おろし中 転落死亡

年	月日	災 害 の 概 要	備 考
59	3. 13	強風による農業施設及び農産被害 ・パイプハウス（ビニールハウス）被害 一部破損 16棟 2,550㎡ 314千円 （岡山地区6棟、野田地区10棟） ・半壊 44棟 7,825㎡ 1,557千円 （荒井1棟、飯坂3棟、笹谷5棟、大笹生35棟） ・いちご被害 4,700㎡ 2,632千円 （飯坂、笹谷、大笹生） ・ニラ被害（大笹生） 500㎡ 51千円 被害総額 4,554千円	
	4. 6	強風による被害 ・建物被害 非住家 一部破損 1棟（宮代字鍋屋敷）	
	4. 19	大雨による被害 ・建物被害 住家 床下浸水 2棟（郷野目字沖・泉字道下） ・水路損壊 1ヶ所（山口字沢端）	
	8. 17	大雨による被害 ・建物被害 住家 床下浸水 1棟（郷野目字沖）	
60	2. 4	強風による被害 ・建物被害 住家 一部破損 1棟（佐原字竹ノ森）	
	2. 16	強風による被害 ・建物被害 住家 一部破損 1棟（岡部字岡部）	
	3. 11	大雨による被害 ・建物被害 住家 床下浸水 2棟（町庭坂字内町・町庭坂字堀の内） 非住家 床下浸水 1棟（町庭坂字内町）	
	7. 1	台風6号による被害（総雨量266mm） ・建物被害 住家 床上浸水 4棟 // 床下浸水 147棟、152世帯、560人 非住家 床下浸水 22棟 ・田畑の冠水 田86ha、畑3.2ha ・公共文教施設 12ヶ所 ・道路損壊 133ヶ所 ・橋りょう損壊 6ヶ所 ・河川損壊 9ヶ所 ・水道施設損壊 5ヶ所 ・水路損壊 27ヶ所 ・下水道損壊 1ヶ所 ・公立文教施設被害 28,262千円 ・農林水産業施設被害 19,720千円 ・公共土木施設被害 235,190千円 ・その他の公共施設被害 8,975千円 ・農産被害 62,231千円 ・その他 2,967千円 被害総額 357,345千円	土砂くずれ ①信夫山坂登地内 ②小田字遅沢入 （白百合団地） 7.3～12.12 市営住宅等に避難 5世帯15人
61	3. 20	強風による被害 ・建物被害 住家 一部破損 2棟（飯坂町中野・町庭坂字内町） 非住家 // 3棟 被害総額 1,225千円	

年	月日	災 害 の 概 要	備 考
61	8. 5	台風10号による被害（総雨量264mm） ・建物被害 住家 床上浸水 1,171棟、1,190世帯、3,725人 // 床下浸水 1,307棟、1,343世帯、4,670人 非住家 床下浸水 347棟 ・田畑の冠水 田 751.4ha、畑 307.8ha ・文教施設 37ヶ所 ・道路損壊 344ヶ所 ・橋りょう損壊 14ヶ所 ・河川損壊 86ヶ所 ・水道施設損壊 13ヶ所 ・水路損壊 118ヶ所 ・下水道損壊 6ヶ所 ・公共文教施設被害 146,706千円 ・農林水産業施設被害 415,769千円 ・公共土木施設被害 1,677,334千円 ・その他の公共施設被害 34,627千円 ・農産被害 222,244千円 ・その他被害 83,355千円 被害総額 2,580,035千円	・家屋倒壊 3棟 ・道路陥没 伏拝字行人森地内 ・避難状況 避難所 ①渡利公民館 ②三河台公民館 ③福島第三小学校 ④清明小学校 ⑤渡利小学校 ⑥永井川集会所 ⑦信夫支所 平田出張所 ⑧葉ノ木立集会所 ⑨郷野目集会所
62	7. 17	強風による被害 ・建物被害 一部破損 1棟（笹木野字鎌古屋） ・農産被害 29,987千円	
	11. 24 } 11. 25	強風による被害（最大瞬間風速21.4m/秒） ・農産被害 348,157千円	
63	7. 28 } 7. 30	大雨による被害 ・農林水産業施設被害 9,750千円 ・公共土木施設被害 49,650千円 ・その他の公共施設被害 110千円 被害総額 59,510千円	
	8. 11 } 8. 13	大雨による被害 ・建物被害 住家 床下浸水 4棟 ・公共土木施設被害 4,880千円	
	9. 11 } 9. 12	大雨による被害 ・公共土木施設被害 11,510千円	
元	8. 6	台風13号による被害（総雨量96mm） ・人的被害 負傷者 2人 ・建物被害 住家 半壊 2棟、2世帯、9人 // 床上浸水 4棟、4世帯、11人 // 床下浸水 16棟、15世帯、62人 非住家 床下浸水 6棟 ・道路損壊 35ヶ所 ・河川損壊 17ヶ所 ・水道施設損壊 1ヶ所 ・公園被害 14ヶ所（河川敷公園） ・観光施設被害 1ヶ所 ・農林水産業施設被害 634,127千円	

年	月日	災 害 の 概 要	備 考
元	8. 6	<ul style="list-style-type: none"> ・公共土木施設被害 152,815 千円 ・その他の公共施設被害 269,127 千円 ・農産被害 10,063 千円 ・その他の被害 2,289 千円 被害総額 1,068,421 千円 	
	8. 27	台風 17 号による被害（総雨量 91 mm） <ul style="list-style-type: none"> ・建物被害 住 家 床上浸水 1 棟、1 世帯、3 人 <li style="padding-left: 2em;">// 床下浸水 33 棟、37 世帯、113 人 <li style="padding-left: 2em;">非住家 床下浸水 10 棟 ・道路損壊 8ヶ所 ・河川損壊 3ヶ所 ・公園等被害 3ヶ所（河川敷公園等） ・その他施設 17ヶ所 ・公共文教施設被害 550 千円 ・農林水産業施設被害 23,851 千円 ・その他の公共施設被害 6,643 千円 ・その他 1,452 千円 被害総額 49,777 千円 	
	10. 13	集中豪雨による被害（総雨量 81 mm） <ul style="list-style-type: none"> ・建物被害 住 家 床上浸水 1 棟、1 世帯、2 人 <li style="padding-left: 2em;">// 床下浸水 91 棟、84 世帯、266 人 <li style="padding-left: 2em;">非住家 床下浸水 19 棟（公共建物 1 棟、その他 18 棟） ・公共文教施設被害 1ヶ所 ・道路損壊 5ヶ所 ・河川損壊 2ヶ所 ・公園被害 2ヶ所 ・水路被害 2ヶ所（農業用水路） ・農林水産業施設被害 5,370 千円 ・公共土木施設被害 2,860 千円 ・その他の公共施設被害 500 千円 被害総額 8,730 千円 	
2	8. 10	台風 11 号による被害 <ul style="list-style-type: none"> ・道路損壊 4ヶ所 ・農林水産業施設被害 9ヶ所 被害総額 3,994 千円 	
	8. 14	大雨による被害 <ul style="list-style-type: none"> ・建物被害 住 家 床上浸水 1 棟、1 世帯、1 人 <li style="padding-left: 2em;">// 床下浸水 17 棟、17 世帯、53 人 <li style="padding-left: 2em;">非住家 床下浸水 1 棟 	
	8. 17	大雨による被害 <ul style="list-style-type: none"> ・建物被害 住 家 床上浸水 1 棟、1 世帯、8 人 <li style="padding-left: 2em;">非住家 床上浸水 1 棟 <li style="padding-left: 2em;">// 床下浸水 2 棟 	
3	8. 8	大雨による被害 <ul style="list-style-type: none"> ・建物被害 住 家 床下浸水 34 棟、35 世帯、129 人 <li style="padding-left: 2em;">非住家 床下浸水 7 棟 	

年	月日	災 害 の 概 要	備 考
3	9. 6	大雨による被害 ・建物被害 住 家 床上浸水 2棟、2世帯、9人 // 床下浸水 16棟、17世帯、54人 非住家 床下浸水 1棟	
	9. 19 } 9. 20	台風18号による被害（総雨量134mm） ・建物被害 住 家 一部破損 1棟、1世帯、2人 // 床上浸水 6棟、6世帯、19人 // 床下浸水 54棟、79世帯、235人 非住家 床下浸水 19棟 ・田畑の冠水 田 10.34ha、畑 0.18ha ・道路損壊 39ヶ所 ・河川損壊 17ヶ所 ・農林水産業施設被害 96ヶ所 ・文教施設被害 1ヶ所 ・公園被害 6ヶ所（都市公園） ・公共文教施設被害 6,500千円 ・農林水産業施設被害 364,294千円 ・公共土木施設被害 182,758千円 ・その他の公共施設被害 45,150千円 ・農産被害 2,407千円 被害総額 601,109千円	
	9. 28	台風19号による被害（最大瞬間風速24.6m/秒） ・建物被害 住家 一部損壊 2棟、2世帯、4人 ・田畑の冠水 畑 629.1ha ・農産被害 254,535千円	
	10. 11 } 10. 13	台風21号による被害（総雨量181mm） ・人的被害 負傷者 1人 ・建物被害 住 家 半壊 1棟、1世帯、6人 // 一部損壊 1棟、1世帯、5人 // 床下浸水 1棟、1世帯、2人 非住家 床下浸水 4棟 ・田畑の冠水 田 0.04ha、畑 0.01ha ・文教施設被害 1棟 ・道路損壊 28ヶ所 ・河川損壊 16ヶ所 ・農林水産業施設被害 41ヶ所 ・公園被害 10ヶ所（都市公園） ・水道施設 4ヶ所 ・公立文教施設被害 300千円 ・農林水産業施設被害 139,869千円 ・公共土木施設被害 447,418千円 ・その他の公共施設被害 12,900千円 ・農産被害 100千円 被害総額 600,587千円	

年	月日	災 害 の 概 要	備 考
4	6. 21 } 6. 22	大雨による被害（総雨量 135 mm） ・建物被害 住 家 床下浸水 3棟、3世帯、10人 ・道路損壊 19ヶ所 ・河川損壊 9ヶ所 ・農林水産業施設被害 65ヶ所 ・農林水産業施設被害 111,931千円 ・公共土木施設被害 74,500千円 ・その他の公共施設被害 5,500千円 被害総額 191,931千円	
5	8. 26 } 8. 27	台風 11 号による被害（総雨量 79 mm） ・河川損壊 2ヶ所 ・農林水産業施設被害 22ヶ所 ・公園被害 7ヶ所（都市公園） ・農林水産業施設被害 11,320千円 ・公共土木施設被害 23,150千円 被害総額 34,470千円	
6	4. 3	強風による被害（瞬間最大風速 29.3m/秒） ・人的被害 軽 傷 4名（窓ガラスが割れ負傷） ・建物被害 住 家 一部破損 12棟 非住家 一部破損 2棟 ・道路被害 2件 ・電柱被害 1件	
6	8. 21 } 8. 22	大雨による被害（総雨量 85 mm） ・河川損壊 2ヶ所 ・農林水産業施設被害 2ヶ所 ・公園被害 1ヶ所 被害総額 40,950千円	
	9. 29 } 9. 30	台風 26 号による被害（総雨量 60 mm） ・農林水産業施設被害 2ヶ所 ・林道被害 9ヶ所 ・公園被害 1ヶ所 被害総額 54,973千円	
7	7. 24	大雨による被害 ・建物被害 住 家 床上浸水 14棟 " 床下浸水 107棟 非住家 床上浸水 2棟 " 床下浸水 10棟	春日町、松浪町、入江町、堀河町、霞町、八島町、森合
	9. 17	台風 12 号による被害（総雨量 94 mm） ・公園被害 2ヶ所（信夫山公園、あぶくま親水公園） 被害総額 11,000千円	
9	3. 11	強風による被害 ・建物被害 住家 一部破損 1棟	飯坂町湯野字千刈田地内
	7. 23	大雨による被害 ・建物被害 住家 床下浸水 6棟	野田町字相沢地内、飯坂町平野字明神町地内、瀬上町字一ノ坪地内

年	月日	災 害 の 概 要	備 考
10	8. 26 } 8. 31	8月末豪雨による被害（総雨量 334mm） ・建物被害 住 家 半壊 5棟 " 床上浸水 4棟 " 床下浸水 95棟 非住家 床上浸水 1棟（公立文教施設） " 床下浸水 1棟 （被害額） ・公共施設等被害額 628,545千円 ・農産被害 27,118千円 被害総額 655,663千円	・避難状況 （避難所） ①渡利中学校 ②南向台小学校 ③山ノ内集会所 ④渡利東町集会所 ⑤大波多目的集会所 ⑥小倉寺集会所 ⑦余目小学校 ⑧南町集会所 ⑨清明小学校 ⑩郷野目集会所 ⑪杉妻公民館 ⑫瀬上小学校 ⑬鎌田小学校 ⑭舟戸集会所 ⑮南福島ニュータウン集会所
	9. 15 } 9. 16	台風5号による被害（総雨量 69mm） ・建物被害 住 家 一部破損 2棟 " 床上浸水 2棟 " 床下浸水 20棟 非住家 床上浸水 5棟 " 床下浸水 3棟 ・農産被害 8.7ha （被害額） ・公共施設被害 96,001千円 ・農産被害 6,723千円 被害総額 102,724千円	・避難状況 （避難所） ①西信中学校 ②鳥川小学校 ③吉井田小学校 ④水保農村婦人の家
	9. 22	台風7号による被害（最大瞬間風速 22.9m/秒） ・農林水産業施設被害 930㎡ ・農産被害 836.2ha （被害額） ・農林水産業施設被害 186千円 ・農産被害 684,269千円 被害総額 684,455千円	
11	4. 25	大雨による被害（総雨量 99 mm） ・道路損壊 8ヶ所 ・水路損壊 2ヶ所 ・公園被害 3ヶ所 被害総額 28,700千円	
	6. 30	大雨による被害（総雨量 122 mm） ・建物被害 住 家 床下浸水 9棟 非住家 床上浸水 1棟	瀬上町字一ノ坪地内、山田字田中地内、永井川字割田地内、永井川土橋地内、鳥谷野字岩田地内、渡利字株作地内、方木田字上原地内、小田字光谷地内

年	月日	災 害 の 概 要	備 考	
11	7. 13 }	大雨による被害（総雨量 103 mm） ・道路損壊 1ヶ所		
	7. 14	・河川損壊 7ヶ所 ・公園被害 2ヶ所 被害総額 3,600 千円		
	7. 16	大雨による被害 ・建物被害 住 家 床上浸水 1棟 " 床下浸水 1棟		岡部字大旦地内、瀬上町字北論田地内
	7. 29	大雨による被害 ・建物被害 非住家 床下浸水 1棟		飯坂町湯野字干刈田地内
	9. 14 }	台風16号による被害（総雨量 165 mm） ・人的被害 重 傷 1名 軽 傷 2名 ・建物被害 住 家 半 壊 1棟 " 床下浸水 3棟 (被害額) ・公共施設等被害額 125,818 千円		・避難状況 (避難所) ①もちずり公民館 ②岡山小学校 ③勤労者体育センター ④大波多目的集会所
10. 28	強風による被害（最大瞬間風速 20.8m/秒） ・農産被害 273.9ha (被害額) ・農産被害 76,166 千円			
12	5. 13	大雨による被害（総雨量 99 mm） ・建物被害 住 家 床上浸水 1棟 " 床下浸水 22棟	瀬上町字北論田・一ノ坪・柳沼・東町地内 鎌田字新館・舟戸前地内、本内字西町地内、飯坂町平野地内、渡利字大久保地内	
	7. 7	台風3号による被害（総雨量 90 mm） ・建物被害 住 家 床下浸水 1棟 非住家 床下浸水 1棟	成川字車下地内、大森字地藏前地内	
	8. 6	大雨による被害（総雨量 55 mm） ・建物被害 住 家 床上浸水 2棟 " 床下浸水 21棟 非住家 床下浸水 2棟	町庭坂字堀ノ内地内、南沢又字北川原地内、泉字泉川・一本橋・乙天堂・川原前地内、大笹生字新田・長老壇地内、北沢又字稲荷中川原・寺西地内、笹谷字下成出・中屋敷地内	
	9. 3	強風による被害（最大瞬間風速 21.0m/秒） ・農産被害 807.8ha (被害額) ・農産被害 406,334 千円		
	9. 10	大雨による被害（総雨量 44 mm） ・建物被害 住 家 床下浸水 4棟 非住家 床下浸水 5棟	飯坂町字湯沢地内、飯坂町平野字北原・道添地内、飯坂町湯野字銚子口地内	

年	月日	災 害 の 概 要	備 考
13	7. 15	大雨による被害 ・建物被害 住 家 床下浸水 3棟	本内字西町地内
	8. 21 } 8. 22	台風11号による被害(総雨量47mm) ・公園被害 1ヶ所 被害総額 3,300千円	
14	7. 10 } 7. 16	台風6、7号による被害 総雨量241mm(7月10日4時~7月11日7時) 総雨量71mm(7月14日20時~7月16日17時) ・建物被害 住 家 床上浸水 47棟 床下浸水 125棟 非住家 浸水 14棟 ・農産被害 12.5ha (被害額) ・公共施設等被害額 1,093,899千円 ・農産被害 10,138千円 被害総額 1,104,037千円	・避難状況 (避難所) ①信夫公民館 ②杉妻公民館 ③渡利中学校 ④渡利体育館 ⑤東町会集会所 ⑥南向台小学校 (自主避難) ①山ノ内集会所 ②庭塚南部集会所
15	4. 9	強風による被害(最大瞬間風速20.9m/秒) ・半壊2棟 ・一部破損29棟	
	5. 26	地震による被害 ・屋根瓦落下破損等3棟 ・市役所庁舎 ガラス29枚破損	
17	8. 16	宮城県沖における地震による被害 ・屋根瓦落下破損等28棟 ・灯籠の倒壊9件 ・市役所庁舎 ガラス9枚破損 ・水道施設被害1ヶ所 ・水路被害1ヶ所 ・その他行政施設被害36ヶ所 ・被害総額 15,637千円(行政関係のみ)	
18	9. 10	大雨による被害 ・建物被害 住 家 床下浸水 1棟	岡部字上条地内
19	7. 15	台風4号による被害(総雨量116mm) ・建物被害 住 家 床下浸水 2件	飯坂町湯野字眼暗淵地内、瀬上町字沼西地内
20	2. 24	強風による被害(最大瞬間風速25.2m/秒) ・一部破損 12棟 ・農産被害 4.32ha (被害額) ・農産被害 9,438千円	
	9. 7	大雨による被害(総雨量24mm) ・建物被害 住 家 床下浸水 1件 非住家 床下浸水 1件	森合字台ノ前地内、伏拝字台田地内
	8. 29 } 8. 30	大雨による被害(総雨量73mm) ・建物被害 住 家 床下浸水 10件 非住家 床下浸水 3件	森合字台ノ前地内、永井川字北谷地地内、伏拝字沖地内、大森字日ノ下地内、大森字久保内地内、郷野目字沖地内

年	月日	災 害 の 概 要	備 考
22	1. 13	強風による被害（最大瞬間風速 22.7m/秒） ・建物被害 非住家 半 壊 1件 その他 一部損壊 3件	松川町関谷字中田地内、桜木町地内、町庭坂字新町地内、八島田字中干損田地内
	5. 25	大雨による被害 ・建物被害 住 家 床下浸水 2件	飯坂町平野字明神町地内
	7. 2	大雨による被害 ・土砂崩れ 9箇所	飯坂町中野地内
	7. 3	大雨による被害 ・建物被害 住 家 床下浸水 1件	森合字台ノ前地内
	7. 6	大雨による被害 ・建物被害 住 家 床下浸水 2件	飯坂町平野字明神町地内、飯野町大久保字広久保地内
	7. 9	大雨による被害 ・建物被害 住 家 床下浸水 3件	飯坂町平野字明神町地内、鎌田字新館地内
	7. 15	大雨による被害 ・裏山法面一部土砂崩落	飯野町大久保字越中館地内
	9. 23	大雨による被害 ・建物被害 住 家 床下浸水 1件 ・畑法面一部崩落（市道に土砂堆積）	蓬萊町一丁目地内、飯坂町湯野字沢田地内
23	3. 11	地震（東日本大震災）による被害（令和4年9月現在） ・人的被害 死亡者 17名（直接死6名、関連死11名） 重傷者 2名 軽傷者 17名 ・建物被害 住 家 全 壊 204件 大規模半壊 330件 半 壊 3,650件 一 部 損 壊 6,549件 非住家 全 壊 540件 大規模半壊 308件 半 壊 1,269件 一 部 損 壊 1,139件 ・市施設被害 建物被害 292件 その他工作物 33件	・人的被害については、平成23年4月7日、4月11日、7月25日、8月12日の余震による被害を含む ・建物被害については、被害家屋調査件数によるもの
	5. 30	大雨による被害 ・市施設被害 「四季の里」屋外テント破損 ・市施設被害額 500千円	
	8. 4	大雨による被害 ・建物被害 住 家 床下浸水 4件 非住家 床下浸水 5件	南沢又字西原地内、飯坂町平野字明神町地内、森合字台ノ前地内泉字曲松地内、二子塚字針下駄地内
	8. 8	大雨による被害 ・建物被害 非住家 床下浸水 1件	飯坂町湯野字橋本地内
	8. 12	地震による被害 ・人的被害 1名（左肩負傷）	

年	月日	災 害 の 概 要	備 考
23	8. 15	大雨による被害 ・建物被害 住 家 床上浸水 1件 床下浸水 9件	岡部字大下地内 岡部字大旦地内 岡部字岡部地内 岡部字高畑地内 岡部字上条地内 丸子字中町裏地内 山居地内 森合字台ノ前地内 本内字南河原地内
	9. 10	大雨による被害 ・建物被害 住 家 床上浸水 2件 床下浸水 12件 非住家 床上浸水 6件	太平寺字東ノ内地内 太平寺字毘沙門堂地内 大森字日ノ下地内 大森字鶴巻地内 永井川字北谷地内 永井川字雷地内 永井川字松木下地内 渡利字小久保地内 伏拝字台田地内 伏拝字田中地内 郷野目字仲地内 黒岩字素利町地内
	9. 20 9. 22	大雨による被害 ・建物被害 住 家 床上浸水 2件 床下浸水 7件 非住家 床下浸水 2件 ・避難勧告 21日 19:55~22日 9:30 約400世帯、約1,150人 地区：永井川（沢田、雷、榎内、竹ノ内、光白、寺屋敷、土橋、木野田、向光白、合ノ川、五治郎内、宮ノ下の一部、壇ノ腰の一部）及び伏拝字台田の一部 ・市施設被害 市道、農林道、河川での法面崩壊、学校内への土砂流入等、公園内の土砂堆積等 ・市施設被害額 235,450千円	避難状況 ・避難所開設5ヶ所 133人 ①信夫学習センター 45人 ②杉妻小学校 15人 ③大森小学校 66人 ④信夫中学校 6人 ⑤大波多目的集会所 1人 22日6:30 全避難者帰宅
24	4. 4	強風による被害（最大瞬間風速23.6m/秒） ・人的被害 1名（恥骨及び左坐骨骨折） ・建物被害 住 家 3件 非住家 5件 その他 3件 ・市施設被害 ① 支所、出張所 4箇所 ② 市道（倒木等） 50箇所 ③ 市営住宅 4箇所 ④ 公園等 15箇所 ⑤ 排水処理施設等 2箇所 ⑥ 幼稚園、小・中学校 24箇所 ⑦ 学習センター等 3箇所 ・市施設被害額 33,327千円	小田字正夫田地内、松川町水原字上足坂地内、飯坂町湯野字橋本地内、黒岩字沼ノ上地内、郷野目字宝来町地内、上鳥渡字田中内前地内、在庭坂字栃清水地内、飯野町大久保字馬城内地内、鎌田字西舟戸地内、南沢又字上並松地内、上野寺字和喜地内

年	月日	災 害 の 概 要	備 考
24	6. 19 }	台風4号による被害 ・建物被害 住 家 床下浸水 1件	吉倉字道内地内
	6. 20	・市施設被害 水路、林道法面崩落、公園土砂流出ほか ・市施設被害額 21,300千円	
	7. 6	大雨による被害 ・建物被害 住 家 床下浸水 1件	岡部字大下地内
	9. 3	大雨による被害 ・建物被害 住 家 床下浸水 1件 非住家 床上浸水 1件 ・市施設被害 市民会館食堂浸水	鎌田字丸子地内、松浪町地内
24	9. 30 }	台風17号による被害 ・建物被害 住 家 床上浸水 1件	森合字前田地内平野 字明神町地内、森合 字台ノ前地内
	10. 1	床下浸水 4件 ・市施設被害 市道路肩崩落、倒木	
25	1. 4	大雪による被害 ・市施設被害 学校、市営墓地内で枝落下、倒木 ・市施設被害額 470千円	
	4. 7 }	強風・暴風による被害 ・建物被害 住 家 屋根の破損 5件	永井川字西光寺地 内、松川町字向町地 内、松川町美郷地内、 飯野町字若葉町地内
	4. 8	非住家 倒壊、看板破損 2件 ・市施設被害 屋根の破損 外灯破損、倒木など ・市施設被害額 2,420千円	
	7. 27 }	大雨による被害 ・建物被害 住 家 床下浸水 1件	立子山字京沢山地 内、大波字曲ヶ坂地 内、飯坂町湯野字遠 渡地内、松川町金沢 字赤堀地内、庄野字 南川原屋敷地内
	7. 28	・市施設被害 市道法面崩落等 6件 ・市施設被害 7,600千円	
	9. 16	台風18号による被害 ・建物被害 住 家 屋根の損壊 2件 ・市施設被害 倒木、ガラス破損、市道法面崩落など ・市施設被害額 4,715千円	成川字前田地内
10. 15 }	台風26号による被害 ・市施設被害 倒木、水路法面崩落、土砂流出など	山口字沢端地内、松 川町関谷字割石地内	
10. 16	・市施設被害額 5,700千円		
26	2. 8 }	大雪による被害 ・人的被害 2名（転倒負傷）	
	2. 9		
	2. 15	大雪による被害 ・人的被害 4名（転倒など） ・建物被害 住 家 床下浸水 4件 非住家 倒壊 2棟 ・市施設被害 市図書館駐輪場倒壊	笹木野字南小針地 内、瀬上町字東町地 内
6. 16	地震による被害（震度4） ・市施設の被害 水道管漏水、窓ガラスひび割れ ・市施設被害額 180千円		

年	月日	災 害 の 概 要	備 考
26	6. 29	大雨による被害 ・人的被害 死者 1名（農業水路転落） ・建物被害 住家 床下浸水 2件 ・市施設被害 市道法面崩落、土砂崩れ、冠水など ・市施設被害額 13,800千円	飯坂町平野字西海枝 地内、飯坂町平野字 明神町地内
	7. 9	大雨による被害 ・市施設被害 水路埋没、冠水、 ・その他の被害 法面崩壊、土砂流出など ・市施設被害額 5,000千円	飯坂町中野字熊穴地 内、大笹生字木場揚 地内、丸子字辰ノ尾 地内
	10. 6	台風18号による被害 ・建物被害 住家 床下浸水 1件	松川町浅川字神前地 内
27	9. 9	台風18号による被害 ・建物被害 住家 床上浸水 2件 床下浸水 8件 ・その他の被害 市道通行止め 2箇所 ・市施設被害 子ども発達支援センター 外28件	山口字七口・荒屋敷 地内、瀬上町字東町 地内、丸子字中町裏 地内、森合字台ノ前 地内、飯坂町東湯野 字東田地内、飯坂町 平野字明神前地内
28	1. 18	大雪による被害 ・その他の被害 ビニールハウス 4棟	渡利字沖町地内、飯 野町字青木地内、大 波地内
	8. 2	大雨による被害 ・建物被害 住家 床上浸水 5件 床下浸水 10件 非住家 床下浸水 1件	岡部字大旦・大下地 内、森合字前田地内、 飯坂町平野字道添地 内、瀬上町字東町地 内、飯坂町湯野字千 刈田・橋本・銚子口・ 大水口地内、矢剣町 地内、笹谷字出水上 地内
	8. 17	台風7号による被害 ・建物被害 住家 床上浸水 19件 （桜木町地内、佐原字西手代森地内、森合字台ノ前・高野・前田・ 屋敷下地内、平野字道添地内、笹谷字石田地内、矢剣町地内） 床下浸水 23件 （北五老内町地内、岡部字大旦・大下・大目地内、松川町水原字 上足坂・石内前地内、飯坂町平野字明神町・道添地内、泉字川原 前・曲松地内、森合字前田・西中川・中川地内、丸子字中町裏 地内、笹谷字下成出地内、渡利字小久保地内、八島町地内、飯坂 町字上ノ原地内） 非住家 床上浸水 1件（飯坂町平野字道添地内）	
	8. 22	台風9号による被害 ・建物被害 住家 床上浸水 ・その他の被害 土砂崩れ	町庭坂字神ノ森地内
	11. 22	地震による被害（震度4） ・人的被害 1名（左膝切創） ・市施設被害 卸売市場（網入りガラス3枚 ひび割れ）	

年	月日	災 害 の 概 要	備 考
29	4. 19	<p>暴風による被害</p> <ul style="list-style-type: none"> ・建物被害 住 家 一部損壊5件 非住家 3件 ・その他の被害 倒木による道路閉鎖3箇所、 ビニールハウス破損38棟 ・市施設被害 10件（被害額2,556千円） 	<p>豊田町地内、松川町 浅川字細入地内、松 川町水原字熊野前地 内、松川町字本町地 内、町庭坂字富塚地 内、荒井字中沢地内、 大森字本町地内、松 川町字上桜内地内</p>
	7. 28	<p>大雨による被害</p> <ul style="list-style-type: none"> ・建物被害 住 家 床上浸水 13件 床下浸水 25件 （三河北町地内、泉字泉川地内、丸子字石名田地内、森合字台ノ前・ 中川地内、渡利字小久保地内、郷野目字宝来町地内、八木田字中島地 内、北五老内町地内、矢剣町地内、飯坂町平野字明神町地内、天神町 地内、北矢野目字徳元田北地内、泉字曲松地内、花園町地内） 非住家 床上浸水 5件 床下浸水 4件 ・その他の被害 車両水没 4台 ・市施設被害 10件 	<p>森合字前田・高野・谷 地・台ノ前地内、矢剣 町地内</p> <p>森合字前田地内、瀬 上町字東中川原地内 森合字前田・屋敷下 地内、飯坂町平野字 上前田地内、笹谷字 石田地内</p>
	9. 16 } 9. 18	<p>台風18号による被害</p> <ul style="list-style-type: none"> ・市施設被害 市道倒木3件、消防団屯所雨どい破損1件 	
	10. 6	<p>地震による被害（震度4）</p> <ul style="list-style-type: none"> ・市施設被害 ヘルシーランド福島 屋内プール天窗ガラス2枚ひび 	
	10. 22 } 10. 23	<p>台風21号による被害</p> <ul style="list-style-type: none"> ・建物被害 住 家 床下浸水 1件 ・避難勧告 ① 23日 6:47~11:45 濁川流域 5,104世帯 10,945人 ② 23日 8:05~11:45 八反田川流域 323世帯 825人 ・市施設被害 ① 市道：路面洗堀、法面洗堀・崩落、路肩崩れ等39箇所 市道神ノ裏・東銅屋線（大笹生字芋畑地内）他 ② 河川：護岸崩落 1箇所 普通河川立田川 ③ 公園：法面崩落、土砂堆積 2箇所 ④ 農業施設：路面流出、法崩れ、水路土砂堆積6箇所 農道（松川町水原字扇平地内）外1箇所 水路（上鳥渡字中谷地 外地内）外3箇所 ⑤ 林業施設：路面流出、法崩れ、側溝土砂堆積、路肩崩れ等 11箇所 林道水沢線（在庭坂字水沢前地内）外10路線 	<p>飯坂町平野字明神町 地内</p>
	12. 25	<p>暴風による被害</p> <ul style="list-style-type: none"> ・市施設被害 2件（清水支所 軒天ボード破損、掲示板破損） 	
30	1. 22 } 1. 23	<p>大雪による被害</p> <ul style="list-style-type: none"> ・人的被害 1名（転倒負傷） 	

年	月日	災 害 の 概 要	備 考
30	3. 1 }	暴風による被害 ・建物被害 住 家 屋根の破損等 5件 非住家 物置破損等 7件 ・ビニールハウス破損等 30件 ・その他被害 看板、車両破損等 11件、倒木による道路閉鎖3箇所 ・市施設被害 屋根の破損、ガラス破損、倒木など 市施設被害額 8,636千円	鎌田字鏡田地内、佐倉下字光寿院前地内、松川町水原字沢小谷向地内、飯坂町東湯野地内、上名倉、佐原地内、庄野地内 飯坂町平野字地内、御山字甘粕地内、大笹生字西川小坂地内 田沢地内、飯野町明治地内、瀬上町字桜町地内 飯坂町平野字地内 松川町沼袋字戸ノ内地内
	3. 2		
	5. 18	大雨による被害 ・建物被害 住 家 床下浸水 2件 ・市施設被害 市道法面崩落、倒木 3件	
	9. 4 }	台風21号による被害 ・その他の被害、倒木による道路閉鎖1箇所 ・市施設被害 屋根瓦の破損、倒木など 市施設被害額 1,134千円	
	9. 5		
	9. 14	大雨による被害 ・建物被害 住 家 床下浸水 1件	
	9. 30 }	台風24号による被害 ・その他の被害、倒木による道路閉鎖1箇所 ・市施設被害 ブロック塀破損、倒木など 市施設被害額 285千円	
10. 1			
12. 9 }	大雪による被害 ・人的被害 2名（雪かき中負傷）		
12. 30			
元	6. 15 }	大雨による被害 ・建物被害 住 家 床上浸水2件 床下浸水5件 非住家 床下浸水1件 ・市施設被害 認定こども園で園庭土流出 ・その他被害 道路冠水4箇所、土砂崩れ1箇所、倒木1箇所	森合字前田地内、森合字台ノ前地内、御山字中川原地内、森合町地内 森合字前田地内 飯坂町平野地内
	6. 16		
	7. 24	大雨による被害 ・建物被害 住 家 床上浸水7件 床下浸水8件 非住家 床上浸水2件 床下浸水1件 ・市施設被害 床上浸水1件、雨漏り2件 ・その他被害 道路冠水13箇所	
	7. 28	台風6号による被害 ・建物被害 住 家 床下浸水1件 非住家 床下浸水1件 ・その他被害 道路冠水1箇所、倒木1箇所	
	8. 6	大雨による被害 ・建物被害 床下浸水2件	
	9. 9	台風15号による被害 ・建物被害 住 家 床上浸水4件 床下浸水20件 非住家 床上浸水1件 床下浸水6件 ・市施設被害 雨漏り4件 ・その他被害 道路冠水50箇所、土砂崩れ12箇所、法面崩落11箇所、倒木3箇所、停電40戸 ・避難勧告 10：40～18：15 濁川流域 8,378世帯18,876人 13：25～17：30 八反田川流域 12,615世帯29,842人 ・避難状況 避難所開設21箇所 避難者22世帯79人	

年	月日	災 害 の 概 要	備 考
元	10. 12 } 10. 14 10. 18 } 10. 19 10. 25 } 10. 26	令和元年東日本台風による被害 ・人的被害 8名(いずれも軽症) ・住家等被害 全壊(1.8m以上浸水等) 51件 (R4.9.1現在) 大規模半壊(1.0m以上1.8m未満浸水等) 75件 半壊(1.0m未満浸水等、準半壊含む) 563件 一部損壊 747件 ・市施設被害 床上浸水4件ほか ・道路等被害 道路冠水101件、法面崩落211件、 土砂崩れ182件、その他241件(洗掘等) ・停 電 約650戸 ・河川被害 決壊 1河川(濁川) 護岸崩落、洗掘等 47河川 ・農林業被害 被害総額 約14億円 ・商工業被害 被災事業者 約70社 被害総額 約5億円 ・上水道被害 断水4戸 ・避難勧告 土砂災害7方部、7河川流域 ・避難指示(緊急) 土砂災害7方部、5河川流域 ・最大避難者 避難所42箇所、避難者1,930世帯4,957人	
2	7. 28 } 7. 29	大雨による被害 ・建物被害 住 家 床下浸水1件、土砂流入1件 非住家 土砂流入1件 ・その他被害 道路被害13箇所ほか ・避難情報 28日13:00~29日12:30 避難準備・高齢者等避難 ・最大避難者 避難所25箇所、避難者126人	大笹生地内、大波地内、立子山地内
3	2. 13	福島県沖地震による被害(震度6弱) ・人的被害 死 者 1名 負傷者 15名(うち重傷者2名) ・住家等被害 全 壊 66棟、大規模半壊 62棟 (R4.9.1現在) 中規模半壊 150棟、半 壊 705棟 準半壊 1,824棟、一部損壊2,767棟 ・市施設被害 のべ227箇所 ・上水道被害 断水246戸、漏水95箇所 ・その他被害 治山施設法面一部崩落 ・避難情報 2月14~3月8日 自主避難所開設 ・最大避難者 避難所17箇所、避難者32人	
	6. 26	大雨による被害 ・住家等被害 床下浸水2件 ・道路被害 市道路肩崩落1件	
	12. 26 } R4.2.27	大雪による被害 ・人的被害 重症7人、中等症46人、軽症84人 ・市施設被害 西部体育館 雨樋破損 ほか3件 ・停 電 飯坂町茂庭地区 ・その他の被害 農業用ハウス12棟倒壊	

年	月日	災 害 の 概 要	備 考
4	3. 16	<p>福島県沖地震による被害（震度6弱）</p> <ul style="list-style-type: none"> ・人的被害 軽 症 17名 ・住家等被害 全 壊 60棟、大規模半壊 99棟 中規模半壊 238棟、半 壊 1,024棟 準半壊 1,955棟、一部損壊 3,438棟 ・市施設被害 のべ170箇所 ・上水道被害 漏水30箇所 ・停 電 1万4千戸 ・避難情報 3月17～3月29日 自主避難所開設 ・最大避難者 避難所17箇所、避難者63人 	

福島市内で震度1以上が観測された地震の年別回数表（1926年から）

（震度は市内にある震度観測点のいずれかが観測した最大震度）

（気象庁ホームページより）

年/震度	1	2	3	4	5	6	7	合計
1926 (昭元)	29	1	0	0	0	0	0	30
1927 (昭2)	29	6	2	1	1	0	0	39
1928 (昭3)	19	12	4	0	0	0	0	35
1929 (昭4)	25	7	6	1	0	0	0	39
1930 (昭5)	28	4	2	1	0	0	0	35
1931 (昭6)	22	9	9	0	0	0	0	40
1932 (昭7)	11	12	2	0	0	0	0	25
1933 (昭8)	47	10	2	0	1	0	0	60
1934 (昭9)	27	6	1	1	0	0	0	35
1935 (昭10)	30	10	2	0	0	0	0	42
1936 (昭11)	17	9	1	1	0	0	0	28
1937 (昭12)	36	3	1	1	0	0	0	41
1938 (昭13)	168	51	15	2	4	0	0	240
1939 (昭14)	56	23	5	0	0	0	0	84
1940 (昭15)	37	8	1	0	0	0	0	46
1941 (昭16)	33	6	1	0	0	0	0	40
1942 (昭17)	20	6	3	2	0	0	0	31
1943 (昭18)	41	16	0	1	0	0	0	58
1944 (昭19)	29	6	1	0	0	0	0	36
1945 (昭20)	22	5	5	0	0	0	0	32
1946 (昭21)	17	13	1	0	0	0	0	31
1947 (昭22)	15	13	0	0	0	0	0	28
1948 (昭23)	24	8	2	0	0	0	0	34
1949 (昭24)	21	6	1	0	0	0	0	28
1950 (昭25)	21	9	1	0	0	0	0	31
1951 (昭26)	21	11	0	0	0	0	0	32
1952 (昭27)	24	8	1	0	0	0	0	33
1953 (昭28)	29	5	6	1	0	0	0	41
1954 (昭29)	16	1	5	0	0	0	0	22
1955 (昭30)	15	7	1	0	0	0	0	23
1956 (昭31)	12	5	3	1	0	0	0	21
1957 (昭32)	12	6	1	0	0	0	0	19
1958 (昭33)	11	8	6	0	0	0	0	25
1959 (昭34)	13	6	5	2	0	0	0	26
1960 (昭35)	13	10	4	0	0	0	0	27
1961 (昭36)	26	12	4	0	0	0	0	42
1962 (昭37)	25	17	3	2	0	0	0	47
1963 (昭38)	10	9	1	1	0	0	0	21
1964 (昭39)	52	22	2	1	0	0	0	77
1965 (昭40)	14	13	7	1	0	0	0	35
1966 (昭41)	14	10	5	0	0	0	0	29
1967 (昭42)	22	7	4	0	0	0	0	33
1968 (昭43)	37	15	6	2	0	0	0	60
1969 (昭44)	22	10	4	0	0	0	0	36
1970 (昭45)	16	5	3	0	0	0	0	24

年／震度	1	2	3	4	5	6	7	合計
1971 (昭 46)	24	7	5	0	0	0	0	36
1972 (昭 47)	21	2	4	1	0	0	0	28
1973 (昭 48)	23	9	6	0	0	0	0	38
1974 (昭 49)	22	6	6	2	0	0	0	36
1975 (昭 50)	20	13	4	1	0	0	0	38
1976 (昭 51)	12	7	5	1	0	0	0	25
1977 (昭 52)	11	7	2	0	0	0	0	20
1978 (昭 53)	43	17	6	2	1	0	0	69
1979 (昭 54)	23	5	4	0	0	0	0	32
1980 (昭 55)	15	8	1	0	0	0	0	24
1981 (昭 56)	18	6	6	0	0	0	0	30
1982 (昭 57)	20	17	8	1	0	0	0	46
1983 (昭 58)	21	8	4	0	0	0	0	33
1984 (昭 59)	23	5	6	1	0	0	0	35
1985 (昭 60)	16	5	3	0	0	0	0	24
1986 (昭 61)	20	5	3	0	0	0	0	28
1987 (昭 62)	22	12	5	3	0	0	0	42
1988 (昭 63)	15	4	0	0	0	0	0	19
1989 (平元)	12	9	4	0	0	0	0	25
1990 (平 2)	15	4	1	0	0	0	0	20
1991 (平 3)	8	1	1	0	0	0	0	10
1992 (平 4)	18	9	2	0	0	0	0	29
1993 (平 5)	11	10	3	0	0	0	0	24
1994 (平 6)	20	8	4	0	0	0	0	32
1995 (平 7)	19	3	1	0	0	0	0	23

震度階級改正（1996年10月）に伴い、震度5及び6は、それぞれ5弱・5強および6弱・6強に変更しています。

年／震度	1	2	3	4	5弱	5強	6弱	6強	7	合計
1996 (平 8)	19	5	1	1	0	0	0	0	0	26
1997 (平 9)	7	3	2	0	0	0	0	0	0	12
1998 (平 10)	21	5	2	0	0	0	0	0	0	28
1999 (平 11)	18	6	0	0	0	0	0	0	0	24
2000 (平 12)	19	7	4	0	0	0	0	0	0	30
2001 (平 13)	12	5	3	0	0	0	0	0	0	20
2002 (平 14)	19	2	4	0	0	0	0	0	0	25
2003 (平 15)	23	11	5	1	0	0	0	0	0	40
2004 (平 16)	24	13	4	0	0	0	0	0	0	41
2005 (平 17)	22	6	6	0	1	0	0	0	0	35
2006 (平 18)	17	8	1	0	0	0	0	0	0	26
2007 (平 19)	16	4	2	0	0	0	0	0	0	22
2008 (平 20)	29	17	3	3	0	0	0	0	0	52
2009 (平 21)	14	9	3	0	0	0	0	0	0	26
2010 (平 22)	25	6	1	3	0	0	0	0	0	35
2011 (平 23)	556	207	68	12	1	0	1	0	0	845
2012 (平 24)	96	44	15	2	0	0	0	0	0	157
2013 (平 25)	65	26	8	0	0	0	0	0	0	99
2014 (平 26)	39	18	3	1	0	0	0	0	0	61
2015 (平 27)	34	16	4	0	0	0	0	0	0	54
2016 (平 28)	69	17	6	1	0	0	0	0	0	93
2017 (平 29)	28	13	4	1	0	0	0	0	0	46

年／震度	1	2	3	4	5弱	5強	6弱	6強	7	合計
2018 (平 30)	43	7	4	0	0	0	0	0	0	54
2019 (令 1)	31	7	0	2	0	0	0	0	0	40
2020 (令 2)	21	14	3	1	0	0	0	0	0	39
2021 (令 3)	59	22	6	2	0	0	1	0	0	90
2022 (令 4)	79	18	7	2	0	0	1	0	0	107

注：福島市内の以下震度観測点のいずれかにおいて震度 1 以上を観測した回数

- ・福島市松木町（气象台）
- ・福島市五老内町（福島県）、福島市飯野町（福島県）（2001 年 12 月 12 日から活用）
- ・福島市桜木町（〔独〕防災科学技術研究所）（2006 年 6 月 20 日から活用）

震度4以上の地震(福島市)

(令和4年12月31日現在)

年	月	日	震度	震源地	深さ(km)	マグニチュード
1927(昭2)	8	6	5	宮城県沖	25	6.7
1927(昭2)	11	23	4	福島県沖	35	4.2
1929(昭4)	4	18	4	茨城県沖	50	5.9
1930(昭5)	6	1	4	茨城県北部	54	6.5
1933(昭8)	3	3	5	三陸沖	0	8.1
1934(昭9)	4	7	4	福島県沖	74	6.2
1936(昭11)	11	3	4	宮城県沖	61	7.4
1937(昭12)	7	27	4	宮城県沖	56	7.1
1938(昭13)	5	23	5	茨城県沖	0	7.0
1938(昭13)	9	22	4	茨城県沖	48	6.5
1938(昭13)	11	5	5	福島県沖	43	7.5
1938(昭13)	11	5	5	福島県沖	30	7.3
1938(昭13)	11	5	4	詳細不明	0	不明
1938(昭13)	11	6	5	福島県沖	10	7.4
1942(昭17)	9	9	4	茨城県沖	76	6.2
1942(昭17)	11	16	4	茨城県沖	52	6.5
1943(昭18)	4	11	4	茨城県沖	9	6.7
1953(昭28)	11	26	4	関東東方沖	39	7.4
1956(昭31)	9	30	4	宮城県南部	11	6.0
1959(昭34)	1	22	4	福島県沖	24	6.8
1959(昭34)	1	24	4	福島県沖	70	6.1
1962(昭37)	4	12	4	三陸沖	32	6.8
1962(昭37)	4	30	4	宮城県北部	19	6.5
1963(昭38)	8	15	4	福島県沖	47	6.6
1964(昭39)	6	16	4	新潟県下越沖	34	7.5
1965(昭40)	9	18	4	茨城県沖	31	6.6
1968(昭43)	5	16	4	青森県東方沖	0	7.9
1968(昭43)	5	16	4	青森県東方沖	8	7.5
1972(昭47)	2	29	4	八丈島東方沖	22	7.0
1974(昭49)	7	8	4	茨城県沖	50	6.3
1974(昭49)	11	30	4	鳥島近海	454	7.3
1975(昭50)	4	8	4	福島県沖	37	5.9
1976(昭51)	10	6	4	福島県沖	70	5.9
1978(昭53)	2	20	4	宮城県沖	50	6.7
1978(昭53)	6	12	5	宮城県沖	40	7.4
1978(昭53)	6	14	4	宮城県沖	40	6.3
1982(昭57)	7	23	4	茨城県沖	30	7.0
1984(昭59)	3	6	4	鳥島近海	452	7.6
1987(昭62)	4	7	4	福島県沖	44	6.6
1987(昭62)	4	23	4	福島県沖	47	6.5
1987(昭62)	10	4	4	福島県沖	42	5.8
1996(平8)	2	17	4	福島県沖	58	6.8
2003(平15)	5	26	4	宮城県沖	72	7.1
2005(平17)	8	16	5弱	宮城県沖	42	7.2
2008(平20)	5	8	4	茨城県沖	51	7.0
2008(平20)	6	14	4	岩手県内陸南部	8	7.2

年	月	日	震度	震源地	深さ (km)	マグニチュード
2008 (平 20)	7	24	4	岩手県沿岸北部	108	6.8
2010 (平 22)	3	13	4	福島県沖	78	5.5
2010 (平 22)	3	14	4	福島県沖	40	6.7
2010 (平 22)	6	13	4	福島県沖	40	6.2
2011 (平 23)	3	11	6弱	三陸沖	24	9.0
2011 (平 23)	3	11	4	福島県沖	33	6.8
2011 (平 23)	3	11	4	福島県沖	35	6.6
2011 (平 23)	3	11	4	福島県沖	39	6.7
2011 (平 23)	3	11	4	茨城県沖	43	7.6
2011 (平 23)	3	11	4	福島県沖	30	6.0
2011 (平 23)	4	7	5弱	宮城県沖	66	7.2
2011 (平 23)	4	11	4	福島県浜通り	6	7.0
2011 (平 23)	7	8	4	福島県沖	55	5.6
2011 (平 23)	7	25	4	福島県沖	46	6.3
2011 (平 23)	7	31	4	福島県沖	57	6.5
2011 (平 23)	8	12	4	福島県沖	52	6.1
2011 (平 23)	8	19	4	福島県沖	51	6.5
2011 (平 23)	10	10	4	福島県沖	47	5.6
2012 (平 24)	8	26	4	福島県沖	90	5.2
2012 (平 24) ※1	12	7	4	三陸沖	52	— ※2
2012 (平 24) ※1	12	7	4	三陸沖	49	7.3
2014 (平 26)	6	16	4	福島県沖	52	5.8
2016 (平 28)	11	22	4	福島県沖	25	7.4
2017 (平 29)	10	6	4	福島県沖	53	5.9
2019 (令元)	6	18	4	山形県沖	14	6.7
2019 (令元)	8	4	4	福島県沖	45	6.4
2020 (令 2)	11	22	4	茨城県沖	45	5.7
2021 (令 3)	2	13	6弱	福島県沖	55	7.3
2021 (令 3)	3	20	4	宮城県沖	59	6.9
2021 (令 3)	5	1	4	宮城県沖	51	6.8
2022 (令 4)	3	16	4	福島県沖	57	6.1
2022 (令 4)	3	16	6弱	福島県沖	57	7.4
2022 (令 4)	8	4	4	福島県沖	57	5.6

※1 2つの地震はほぼ同時刻に発生したため、震度の分離ができない

※2 マグニチュード7クラスと推定されるが、直後に発生したマグニチュード7.3の地震の影響によりマグニチュードを正確に決定できない

注：震度は福島市内で観測された最大震度を示す。

福島市内の震度観測点

- ・福島市松木町（気象台）・福島市五老内町（福島県）、福島市飯野町（福島県）（2001年12月12日から活用）
- ・福島市桜木町（〔独〕防災科学技術研究所）（2006年6月20日から活用）

資料1-6

福島市で震度4以上を観測した地震の震央分布図

期間：1960年1月1日～2022年12月31日

(福島地方気象台)

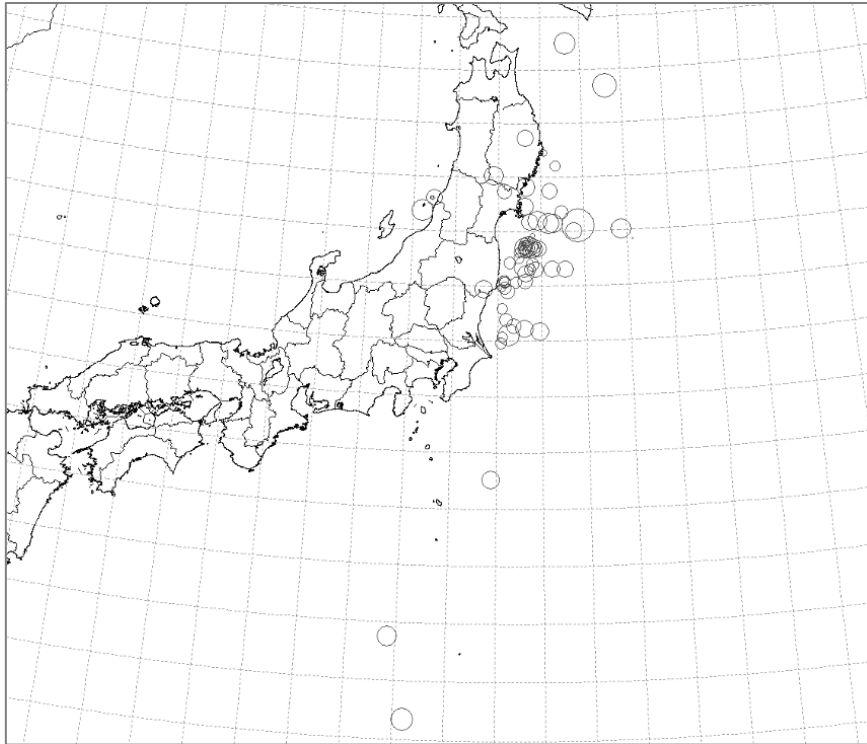

※円の大きさは地震の規模（マグニチュード）に比例する

資料1-6-2

福島市周辺の震央分布図

期間：1960年1月1日～2022年12月31日

マグニチュード：2.0以上 深さ：20 kmまで

(福島地方気象台)

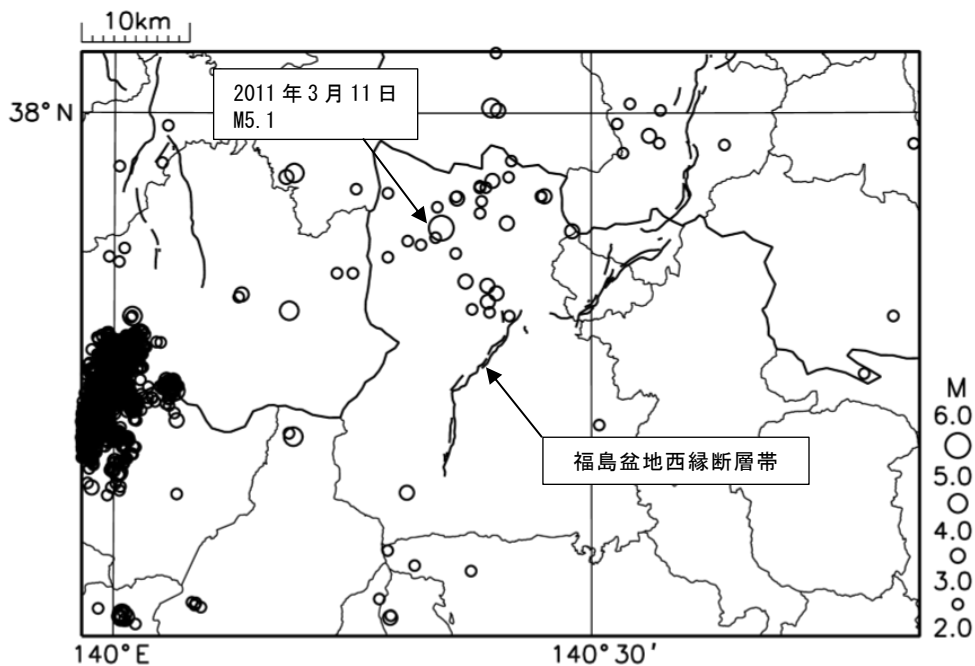

福島県内で震度4以上を観測した地震

期間：2005年1月1日～2022年12月31日

(東北地方太平洋沖地震発生以降は震度5弱以上を観測した地震を記載)

(福島地方气象台)

年 月 日	時 分	震央地域	マグニチュード	福島市最大震度
2005年1月1日	05時13分	茨城県沖	5.0	3
2005年4月4日	02時57分	福島県沖	5.3	2
2005年8月16日	11時46分	宮城県沖	7.2	5弱
2005年10月19日	20時44分	茨城県沖	6.3	3
2005年10月22日	22時12分	福島県沖	5.6	3
2005年12月28日	18時46分	茨城県南部	4.8	1
2007年7月16日	10時13分	新潟県上中越沖	6.8	3
2007年11月26日	22時51分	福島県沖	6.0	3
2008年3月8日	01時54分	茨城県北部	5.2	2
2008年5月8日	01時45分	茨城県沖	7.0	4
2008年6月14日	08時43分	岩手県内陸南部	7.2	4
2008年7月19日	11時39分	福島県沖	6.9	3
2008年7月21日	20時30分	福島県沖	6.1	3
2008年7月24日	00時26分	岩手県沿岸北部	6.8	4
2008年8月22日	19時59分	茨城県北部	5.2	2
2009年1月3日	16時13分	福島県沖	4.8	2
2009年2月1日	06時51分	茨城県沖	5.8	3
2009年2月17日	09時12分	福島県沖	4.9	3
2009年8月9日	19時55分	東海道南方沖	6.8	3
2009年10月12日	18時42分	福島県会津	4.9	—
2009年11月21日	15時39分	福島県会津	4.5	—
2010年3月13日	21時46分	福島県沖	5.5	4
2010年3月14日	17時08分	福島県沖	6.7	4
2010年6月13日	12時32分	福島県沖	6.2	4
2010年9月29日	16時59分	福島県中通り	5.7	2
2011年2月10日	22時03分	福島県沖	5.4	2
2011年3月9日	11時45分	三陸沖	7.3	3
2011年3月11日	14時46分	三陸沖	9.0	6弱
2011年3月11日	14時54分	福島県沖	6.1	3
2011年3月11日	15時12分	福島県沖	6.7	4
2011年3月11日	15時15分	茨城県沖	7.6	4
2011年3月11日	16時28分	岩手県沖	6.6	3
2011年3月11日	16時30分	福島県沖	5.9	3
2011年3月11日	17時40分	福島県沖	6.0	4
2011年3月12日	22時15分	福島県沖	6.2	3
2011年3月23日	07時12分	福島県浜通り	6.0	3

年 月 日	時 分	震央地域	マグニチュード	福島市最大震度
2011年3月23日	07時34分	福島県浜通り	5.5	2
2011年3月23日	07時36分	福島県浜通り	5.8	3
2011年3月23日	18時55分	福島県浜通り	4.7	1
2011年4月7日	23時32分	宮 城 県 沖	7.2	5弱
2011年4月11日	17時16分	福島県浜通り	7.0	4
2011年4月11日	17時17分	福島県浜通り	5.7	3
2011年4月11日	17時26分	福島県中通り	5.4	2
2011年4月11日	20時42分	福島県浜通り	5.9	3
2011年4月12日	14時07分	福島県中通り	6.4	3
2011年4月23日	00時25分	福 島 県 沖	5.4	3
2011年5月6日	02時04分	福島県浜通り	5.2	1
2011年5月25日	05時36分	福島県浜通り	5.0	1
2011年6月4日	01時00分	福 島 県 沖	5.5	3
2011年7月25日	03時51分	福 島 県 沖	6.3	4
2011年7月31日	03時53分	福 島 県 沖	6.5	4
2011年8月12日	03時22分	福 島 県 沖	6.1	4
2011年8月19日	14時36分	福 島 県 沖	6.5	4
2011年9月29日	19時05分	福島県浜通り	5.4	1
2012年1月23日	20時45分	福 島 県 沖	5.1	2
2012年4月1日	23時04分	福 島 県 沖	5.9	3
2013年9月20日	02時25分	福島県浜通り	5.9	3
2016年11月22日	05時59分	福 島 県 沖	7.4	4
2017年2月28日	16時49分	福 島 県 沖	5.7	3
2017年10月6日	23時56分	福 島 県 沖	5.9	4
2019年8月4日	19時23分	福 島 県 沖	6.4	4
2021年2月13日	23時07分	福 島 県 沖	7.3	6弱
2021年3月20日	18時09分	宮 城 県 沖	6.9	4
2021年5月1日	10時27分	宮 城 県 沖	6.8	4
2022年3月16日	23時36分	福 島 県 沖	7.4	6弱

2011年3月11日東日本大震災の被害状況（福島市）

◎ 被害状況

（危機管理室）

平成23年3月11日の地震による被害は次のとおりである。

被害区分		件数	
人的被害	死者		17人
	重傷		2人
	軽傷		17人
住宅等被害	全壊	住家	204件
		非住家	540件
	大規模半壊	住家	330件
		非住家	308件
	半壊	住家	3,650件
		非住家	1,269件
	一部破損	住家	6,549件
		非住家	1,139件
	その他工作物		1,406件

被害区分		件数	
公共施設等被害	市施設	建物被害	292件
		その他工作物	33件
	道路その他	法面崩落	43件
		擁壁崩落	33件
		路面陥没	1,676件
		落石	17件
		倒木	15件
		電柱倒壊	2件
		冠水	4件
		橋梁破損	50件
		その他	691件

（注1）人的被害のうち死者の内訳は、直接死6名、関連死11名である。（令和4年9月現在）

（注2）人的被害は、停電による人工呼吸器の停止、家財の落下、ブロック塀倒壊、避難時の転倒、ガラス落下などによるものである。

気象庁震度階級関連解説表（平成21年3月31日改正）

（気象庁ホームページより）

使用にあたっての留意事項

- (1) 気象庁が発表している震度は、原則として地表や低層建物の一階に設置した震度計による観測値です。この資料は、ある震度が観測された場合、その周辺で実際にどのような現象や被害が発生するかを示すもので、それぞれの震度に記述される現象から震度が決定されるものではありません。
- (2) 地震動は、地盤や地形に大きく影響されます。震度は震度計が置かれている地点での観測値であり、同じ市町村であっても場所によって震度が異なることがあります。また、中高層建物の上層階では一般に地表より揺れが強くなるなど、同じ建物の中でも、階や場所によって揺れの強さが異なります。
- (3) 震度が同じであっても、地震動の振幅（揺れの大きさ）、周期（揺れが繰り返す時の1回あたりの時間の長さ）及び継続時間などの違いや、対象となる建物や構造物の状態、地盤の状況により被害は異なります。
- (4) この資料では、ある震度が観測された際に発生する被害の中で、比較的多く見られるものを記述しており、これより大きな被害が発生したり、逆に小さな被害にとどまる場合もあります。また、それぞれの震度階級で示されている全ての現象が発生するわけではありません。
- (5) この資料は、主に近年発生した被害地震の事例から作成したものです。今後、5年程度で定期的に内容を点検し、新たな事例が得られたり、建物・構造物の耐震性の向上等によって実状と合わなくなった場合には変更します。
- (6) この資料では、被害などの量を概数で表せない場合に、一応の目安として、次の副詞・形容詞を用いています。

用 語	意 味
まれに	極めて少ない。めったにない。
わずか	数量・程度が非常に少ない。ほんの少し。
大半	半分以上。ほとんどよりは少ない。
ほとんど	全部ではないが、全部に近い。
が（も）ある、 が（も）いる	当該震度階級に特徴的に現れ始めることを表し、量的には多くはないが、その数量・程度の概数を表現できかねる場合に使用。
多くなる	量的に表現できかねるが、下位の階級より多くなることを表す。
さらに多くなる	上記の「多くなる」と同じ意味。下位の階級で上記の「多くなる」が使われている場合に使用。

※ 気象庁では、アンケート調査などにより得られた震度を公表することがありますが、これらは「震度〇相当」と表現して、震度計の観測から得られる震度と区別しています。

●人の体感・行動、屋内の状況、屋外の状況

震度階級	人の体感・行動	屋内の状況	屋外の状況
0	人は揺れを感じないが、地震計には記録される。	—	—
1	屋内で静かにしている人の中には、揺れをわずかに感じる人がある。	—	—
2	屋内で静かにしている人の大半が、揺れを感じる。眠っている人の中には、目を覚ます人もいる。	電灯などのつり下げ物が、わずかに揺れる。	—
3	屋内にいる人のほとんどが、揺れを感じる。歩いている人の中には、揺れを感じる人もいる。眠っている人の大半が、目を覚ます。	棚にある食器類が音を立てることがある。	電線が少し揺れる。
4	ほとんどの人が驚く。歩いている人のほとんどが、揺れを感じる。眠っている人のほとんどが、目を覚ます。	電灯などのつり下げ物は大きく揺れ、棚にある食器類は音を立てる。座りの悪い置物が、倒れることがある。	電線が大きく揺れる。自動車を運転していて、揺れに気付く人がいる。
5弱	大半の人が、恐怖を覚え、物につかまりたいと感じる。	電灯などのつり下げ物は激しく揺れ、棚にある食器類、書棚の本が落ちることがある。座りの悪い置物の大半が倒れる。固定していない家具が移動することがあり、不安定なものは倒れることがある。	まれに窓ガラスが割れて落ちることがある。電柱が揺れるのがわかる。道路に被害が生じることがある。
5強	大半の人が物につかまらなると歩くことが難しいなど、行動に支障を感じる。	棚にある食器類や書棚の本で、落ちるものが増える。テレビが台から落ちることがある。固定していない家具が倒れることがある。	窓ガラスが割れて落ちることがある。補強されていないブロック塀が崩れることがある。据付けが不十分な自動販売機が倒れることがある。自動車の運転が困難となり、停止する車もある。
6弱	立っていることが困難になる。	固定していない家具の大半が移動し、倒れるものもある。ドアが開かなくなることがある。	壁のタイルや窓ガラスが破損、落下することがある。
6強	立っていることができず、はわないと動くことができない。揺れにほんろうされ、動くこともできず、飛ばされることもある。	固定していない家具のほとんどが移動し、倒れるものが増える。	壁のタイルや窓ガラスが破損、落下する建物が多くなる。補強されていないブロック塀のほとんどが崩れる。
7	立っていることができず、はわないと動くことができない。揺れにほんろうされ、動くこともできず、飛ばされることもある。	固定していない家具のほとんどが移動したり倒れたりし、飛ばされることもある。	壁のタイルや窓ガラスが破損、落下する建物がさらに多くなる。補強されているブロック塀も破損するものがある。

●木造建物（住宅）の状況

震度階級	木造建物（住宅）	
	耐震性が高い	耐震性が低い
5弱	—	壁などに軽微なひび割れ・亀裂がみられることがある。
5強	—	壁などにひび割れ・亀裂がみられることがある。
6弱	壁などに軽微なひび割れ・亀裂がみられることがある。	壁などのひび割れ・亀裂が多くなる。 壁などに大きなひび割れ・亀裂が入ることがある。瓦が落下したり、建物が傾いたりすることがある。倒れるものもある。
6強	壁などにひび割れ・亀裂がみられることがある。	壁などに大きなひび割れ・亀裂が入るものが多くなる。 傾くものや、倒れるものが多くなる。
7	壁などのひび割れ・亀裂が多くなる。 まれに傾くことがある。	傾くものや、倒れるものがさらに多くなる。

(注1) 木造建物（住宅）の耐震性により2つに区分した。耐震性は建築年代の新しいものほど高い傾向があり、概ね昭和56年（1981年）以前は耐震性が低く、昭和57年（1982年）以降には耐震性が高い傾向がある。しかし、構法の違いや壁の配置などにより耐震性に幅があるため、必ずしも建築年代が古いというだけで耐震性の高低が決まるものではない。既存建築物の耐震性は、耐震診断により把握することができる。

(注2) この表における木造の壁のひび割れ、亀裂、損壊は土壁（割り竹下地）、モルタル仕上壁（ラス、金網下地を含む）を想定している。下地の弱い壁は、建物の変形が小さい状況でも、モルタル等が剥離し、落下しやすくなる。

(注3) 木造建物の被害は、地震の際の地震動の周期や継続時間によって異なる。平成20年（2008年）岩手・宮城内陸地震のように、震度に比べ建物被害が少ない事例もある。

●鉄筋コンクリート造建物の状況

震度階級	鉄筋コンクリート造建物	
	耐震性が高い	耐震性が低い
5強	—	壁、梁（はり）、柱などの部材に、ひび割れ・亀裂が入ることがある。
6弱	壁、梁（はり）、柱などの部材に、ひび割れ・亀裂が入ることがある。	壁、梁（はり）、柱などの部材に、ひび割れ・亀裂が多くなる。
6強	壁、梁（はり）、柱などの部材に、ひび割れ・亀裂が多くなる。	壁、梁（はり）、柱などの部材に、斜めやX状のひび割れ・亀裂がみられることがある。 1階あるいは中間階の柱が崩れ、倒れるものがある。
7	壁、梁（はり）、柱などの部材に、ひび割れ・亀裂がさらに多くなる。 1階あるいは中間階が変形し、まれに傾くものがある。	壁、梁（はり）、柱などの部材に、斜めやX状のひび割れ・亀裂が多くなる。 1階あるいは中間階の柱が崩れ、倒れるものが多くなる。

(注1) 鉄筋コンクリート造建物では、建築年代の新しいものほど耐震性が高い傾向があり、概ね昭和56年（1981年）以前は耐震性が低く、昭和57年（1982年）以降は耐震性が高い傾向がある。しかし、構造形式や平面的、立面的な耐震壁の配置により耐震性に幅があるため、必ずしも建築年代が古いというだけで耐震性の高低が決まるものではない。既存建築物の耐震性は、耐震診断により把握することができる。

(注2) 鉄筋コンクリート造建物は、建物の主体構造に影響を受けていない場合でも、軽微なひび割れがみられることがある。

●地盤・斜面等の状況

震度階級	地盤の状況	斜面等の状況
5弱 5強	亀裂※ ¹ や液状化※ ² が生じることがある。	落石やがけ崩れが発生することがある。
6弱	地割れが生じることがある。	がけ崩れや地すべりが発生することがある。
6強 7	大きな地割れが生じることがある。	がけ崩れが多発し、大規模な地すべりや山体の崩壊が発生することがある。※ ³

※1 亀裂は、地割れと同じ現象であるが、ここでは規模の小さい地割れを亀裂として表記している。

※2 地下水位が高い、ゆるい砂地盤では、液状化が発生することがある。液状化が進行すると、地面からの泥水の噴出や地盤沈下が起こり、堤防や岸壁が壊れる、下水管やマンホールが浮き上がる、建物の土台が傾いたり壊れたりするなどの被害が発生することがある。

※3 大規模な地すべりや山体の崩壊等が発生した場合、地形等によっては天然ダムが形成されることがある。また、大量の崩壊土砂が土石流化することもある。

●ライフライン・インフラ等への影響

ガス供給の停止	安全装置のあるガスメーター（マイコンメーター）では震度5弱程度以上の揺れで遮断装置が作動し、ガスの供給を停止する。 さらに、揺れが強い場合には、安全のため地域ブロック単位でガス供給が止まることがある。*
断水、停電の発生	震度5弱程度以上の揺れがあった地域では、断水、停電が発生することがある。*
鉄道の停止、高速道路の規制等	震度4程度以上の揺れがあった場合には、鉄道、高速道路などで、安全確認のため、運転見合わせ、速度規制、通行規制が、各事業者の判断によって行われる。（安全確認のための基準は、事業者や地域によって異なる。）
電話等通信の障害	地震災害の発生時、揺れの強い地域やその周辺の地域において、電話・インターネット等による安否確認、見舞い、問合せが増加し、電話等がつながりにくい状況（ふくそう）が起こることがある。そのための対策として、震度6弱程度以上の揺れがあった地震などの災害の発生時に、通信事業者により災害用伝言ダイヤルや災害用伝言板などの提供が行われる。
エレベーターの停止	地震管制装置付きのエレベーターは、震度5弱程度以上の揺れがあった場合、安全のため自動停止する。運転再開には、安全確認などのため、時間がかかることがある。

※ 震度6強程度以上の揺れとなる地震があった場合には、広い地域で、ガス、水道、電気の供給が停止することがある。

●大規模構造物への影響

長周期地震動※による超高層ビルの揺れ	超高層ビルは固有周期が長いこと、固有周期が短い一般の鉄筋コンクリート造建物に比べて地震時に作用する力が相対的に小さくなる性質を持っている。しかし、長周期地震動に対しては、ゆっくりとした揺れが長く続き、揺れが大きい場合には、固定の弱いOA機器などが大きく移動し、人も固定しているものにつかまらなると、同じ場所にいられない状況となる可能性がある。
石油タンクのスロッシング	長周期地震動により石油タンクのスロッシング（タンク内溶液の液面が大きく揺れる現象）が発生し、石油がタンクから溢れ出たり、火災などが発生したりすることがある。
大規模空間を有する施設の天井等の破損、脱落	体育館、屋内プールなど大規模空間を有する施設では、建物の柱、壁など構造自体に大きな被害を生じない程度の地震動でも、天井等が大きく揺れたりして、破損、脱落することがある。

※ 規模の大きな地震が発生した場合、長周期の地震波が発生し、震源から離れた遠方まで到達して、平野部では地盤の固有周期に応じて長周期の地震波が増幅され、継続時間も長くなることがある。

地すべり防止区域及び地すべり危険箇所

1 地すべり防止区域（「地すべり等防止法」第3条に基づく指定区域）

（河川課・農林整備課）

	地域名	大字	字名	面積 (ha)	河川名	溪流名	法指定	指定番号
1	布入	飯坂町茂庭	布入	8.2	摺上川	布入川	昭38年2月19日	建設省 230
2	遅沢	小田	遅沢	19.3	濁川	遅沢川	昭61年3月25日	// 780
3	高清水	飯坂町湯野	高清水	65.0	摺上川	摺上川	平2年3月31日	// 809
4	土湯下川原	土湯温泉町	下川原	5.75	-		昭34年6月13日	農水省 556
5	土湯秋伐場	土湯温泉町	秋伐場	20.50	-		昭38年4月10日	// 446
6	佐原	佐原	二山陳川前	42.06	荒川		昭38年5月21日	// 674
7	上隠台	土湯温泉町	上隠台	13.4	荒川	-	平20年7月7日	// 1080
8	鰻内	立子山	鰻内	16.8	-	-	平5年3月25日	建設省 962
9	春田	立子山	春田	8.8	-	-	//	// 962

2 地すべり危険箇所（法指定なし）

（河川課・農林整備課）

	地域名	大字	字名	面積 (ha)	河川名	溪流名	所管等
1	上古屋	在庭坂	上古屋	28.20			福島県森林保全課
2	大久保	桜本	大久保	22.40			
3	天沼	土湯温泉町	天沼	6.30			
4	秋伐場	土湯温泉町	秋伐場	16.00			
5	休場	土湯温泉町	休場	44.70			
6	陣場	土湯温泉町	陣場	39.79			
7	白水桁	土湯温泉町	白水桁	47.10			
8	白水桁(2)	土湯温泉町	白水桁	33.40			
9	田代	土湯温泉町	田代	27.20			
10	西鶉川	土湯温泉町	西鶉川	56.94			
11	下川原	土湯温泉町	下川原	6.02			
12	四ッ石	岡部	四ッ石	3.06			
13	下川原	土湯温泉町	下川原	5.75			
14	秋伐場	土湯温泉町	秋伐場	20.50			
15	二山陣川	土湯温泉町	二山陣川	42.06			
16	下隠台	佐原	下隠台	14.50			
17	上滝野	飯坂町茂庭	上滝野	239.8	摺上川	摺上川	福島県砂防課
18	大滝	飯坂町中野	大滝	123.1	小川	小川	
19	折戸	大笹生	折戸	12.0	八反田川	八反田川	
20	中島	小田	中島	9.8	濁川	-	
21	鷺倉	土湯温泉町	鷺倉	81.3	荒川	荒川	
22	田畑	飯坂町茂庭	三日尻	80.0			福島県農村基盤整備課
23	鱒沢	飯坂町茂庭	鱒沢	26.0			
24	穴原	飯坂町湯野	穴原	61.0			
25	水割	飯坂町	天王寺	52.0			

土石流危険溪流箇所

(河川課)

土砂災害危険溪流 I

番号	溪流番号	水系名	河川名	溪流名	所在地
1	10201A0002	阿武隈川	阿武隈川	仲森山沢一号	福島市鎌田字仲森山
2	10201A0003	阿武隈川	阿武隈川	仲森山沢二号	福島市鎌田字仲森山
3	10201A0005	阿武隈川	阿武隈川	滝ノ沢	福島市岡島字上ノ平
4	10201A0008	阿武隈川	阿武隈川	沢端沢	福島市山口字沢端
5	10201A0009	阿武隈川	阿武隈川	中ノ内沢一号	福島市山口字金山
6	10201A0010	阿武隈川	阿武隈川	山中沢	福島市山口字柳沢
7	10201A0011	阿武隈川	阿武隈川	山中沢二号	福島市山口字山中
8	10201A0012	阿武隈川	阿武隈川	高谷沢一号	福島市山口字高谷
9	10201A0014	阿武隈川	阿武隈川	館沢一号	福島市岡部字前山
10	10201A0016	阿武隈川	阿武隈川	藤柄沢	福島市山口字藤柄
11	10201A0019	阿武隈川	阿武隈川	砥石沢	福島市山口字砥石
12	10201A0025	阿武隈川	阿武隈川	三本木沢	福島市渡利字烏帽子森
13	10201A0026	阿武隈川	阿武隈川	マ工沢	福島市渡利字三本木入
14	10201A0027	阿武隈川	阿武隈川	仏根沢	福島市渡利字仏根
15	10201A0028	阿武隈川	くるみ川	諸仏山沢	福島市渡利字岩崎町
16	10201A0033	阿武隈川	くるみ川	蝦夷穴沢	福島市渡利字松保
17	10201A0034	阿武隈川	くるみ川	松保沢二号	福島市渡利字松保
18	10201A0035	阿武隈川	くるみ川	松保沢一号	福島市渡利字松保
19	10201A0037	阿武隈川	くるみ川	鍛冶ヶ原川	福島市渡利字鍛冶ヶ原
20	10201A0039	阿武隈川	くるみ川	大沢一号	福島市渡利字大沢
21	10201A0040	阿武隈川	くるみ川	山ノ入沢	福島市渡利字山ノ入
22	10201A0046	阿武隈川	くるみ川	北十六原沢	福島市渡利字高倉
23	10201A0047	阿武隈川	くるみ川	くるみ沢	福島市渡利字高倉
24	10201A0048	阿武隈川	くるみ川	滝ノ下沢	福島市渡利字名郷津
25	10201A0049	阿武隈川	くるみ川	くるみ川	福島市渡利字小倉
26	10201A0050	阿武隈川	くるみ川	鈴ヶ入川	福島市渡利字鈴ヶ入
27	10201A0051	阿武隈川	くるみ川	鈴ヶ入沢	福島市渡利字鈴ヶ入
28	10201A0053	阿武隈川	くるみ川	高畑沢	福島市渡利字高畑
29	10201A0054	阿武隈川	くるみ川	引館川	福島市渡利字高畑
30	10201A0055	阿武隈川	くるみ川	松ヶ作沢	福島市渡利字松ヶ作
31	10201A0056	阿武隈川	くるみ川	堀切川	福島市渡利字東土入
32	10201A0057	阿武隈川	くるみ川	平内沢	福島市渡利字土入
33	10201A0059	阿武隈川	摺上川	米川	福島市飯坂町湯野字河原
34	10201A0060	阿武隈川	摺上川	三ツ俣沢	福島市飯坂町湯野字河原
35	10201A0061	阿武隈川	摺上川	小手屋沢	福島市飯坂町湯野字中屋敷

番号	溪流番号	水系名	河川名	溪流名	所在地
36	10201A0063	阿武隈川	摺上川	三角西沢	福島市飯坂町湯野字三角西
37	10201A0064	阿武隈川	摺上川	深沢	福島市飯坂町湯野字不動前
38	10201A0066	阿武隈川	摺上川	作道沢	福島市飯坂町湯野字作道
39	10201A0067	阿武隈川	摺上川	寺山沢	福島市飯坂町字北原
40	10201A0069	阿武隈川	摺上川	藤清水沢	福島市飯坂町茂庭字藤清水
41	10201A0070	阿武隈川	摺上川	軽井沢	福島市飯坂町茂庭字軽井沢
42	10201A0071	阿武隈川	摺上川	遠西沢	福島市飯坂町茂庭字遠西
43	10201A0074	阿武隈川	摺上川	樋ノ口沢	福島市飯坂町茂庭字樋ノ口
44	10201A0075	阿武隈川	摺上川	中茂庭沢	福島市飯坂町茂庭字中茂庭
45	10201A0076	阿武隈川	摺上川	高山町沢	福島市飯坂町茂庭字清水
46	10201A0077	阿武隈川	摺上川	北原沢	福島市飯坂町茂庭字中茂庭
47	10201A0098	阿武隈川	八反田川	北八反田川	福島市大笹生字風呂屋
48	10201A0100	阿武隈川	松川	立石沢	福島市北原
49	10201A0101	阿武隈川	松川	マムシ沢	福島市春日町
50	10201A0107	阿武隈川	荒川	横塚沢二号	福島市荒井字横塚
51	10201A0111	阿武隈川	濁川	大門沢	福島市小田字大門
52	10201A0113	阿武隈川	濁川	遅沢一号	福島市小田字南内山
53	10201A0117	阿武隈川	濁川	麦ヶ入沢	福島市山田字麦ヶ入
54	10201A0125	阿武隈川	濁川	小田川	福島市山田字音坊
55	10201A0132	阿武隈川	阿武隈川	馬場沢	福島市小倉寺字寺坂
56	10201A0134	阿武隈川	阿武隈川	美濃輪沢	福島市小倉寺字美濃輪
57	10201A0139	阿武隈川	阿武隈川	岩谷川	福島市渡利字上岩谷
58	10201A0140	阿武隈川	阿武隈川	上岩谷川	福島市渡利字上岩谷
59	10201A0143	阿武隈川	阿武隈川	割石作沢	福島市渡利字割石作
60	10201A0144	阿武隈川	阿武隈川	井戸向沢	福島市渡利字井戸向
61	10201A0145	阿武隈川	阿武隈川	中山沢	福島市渡利字中山
62	10201A0160	阿武隈川	入川	野城沢	福島市立子山字野城
63	10201A0165	阿武隈川	入川	京沢山沢一号	福島市立子山字京沢山
64	10201A0166	阿武隈川	入川	京沢山沢二号	福島市立子山字京沢山
65	10201A0170	阿武隈川	広瀬川	淵ノ上沢一号	福島市大波字淵ノ上
66	10201A0171	阿武隈川	広瀬川	淵ノ上沢二号	福島市大波字淵ノ上
67	10201A0173	阿武隈川	広瀬川	住吉沢	福島市大波字住吉
68	10201A0175	阿武隈川	広瀬川	明神沢	福島市大波字明神
69	10201A0183	阿武隈川	広瀬川	寺脇沢	福島市大波字寺脇
70	10201A0187	阿武隈川	広瀬川	塩ノ平沢二号	福島市大波字塩ノ平
71	10201A0191	阿武隈川	広瀬川	黒志田沢	福島市大波字黒志田
72	10201A0199	阿武隈川	下浅川	出合沢	福島市松川町関谷字平山
73	10201A0203	阿武隈川	水原川	深小倉沢	福島市松川町水原字沢小谷

番号	溪流番号	水系名	河川名	溪流名	所在地
74	10201A0204	阿武隈川	水原川	山際沢	福島市松川町水原字山際
75	10201A0208	阿武隈川	水原川	石倉沢二号	福島市松川町水原字石倉
76	10201A0220	阿武隈川	水原川	南沢一号	福島市松川町水原字南沢

土砂災害危険溪流Ⅱ

番号	溪流番号	水系名	河川名	溪流名	所在地
77	10201B0004	阿武隈川	阿武隈川	古屋館沢	福島市岡島字古屋館
78	10201B0006	阿武隈川	阿武隈川	薬師入沢	福島市岡島字薬師入
79	10201B0013	阿武隈川	阿武隈川	釜脇沢	福島市山口字釜脇
80	10201B0015	阿武隈川	阿武隈川	新田沢	福島市山口字新田
81	10201B0017	阿武隈川	阿武隈川	西浦沢	福島市山口字西浦
82	10201B0018	阿武隈川	阿武隈川	南浦館沢	福島市山口字南浦館
83	10201B0020	阿武隈川	阿武隈川	女形沢	福島市山口字女形
84	10201B0023	阿武隈川	阿武隈川	八寺沢	福島市渡利字八寺沢
85	10201B0032	阿武隈川	くるみ川	坂下沢	福島市渡利字坂下
86	10201B0036	阿武隈川	くるみ川	北栲森沢	福島市渡利字北栲森
87	10201B0044	阿武隈川	くるみ川	康善寺沢	福島市渡利字康善寺
88	10201B0058	阿武隈川	摺上川	河原沢	福島市飯坂町湯野字河原
89	10201B0062	阿武隈川	摺上川	東沢	福島市飯坂町湯野字東沢
90	10201B0065	阿武隈川	摺上川	赤宮沢	福島市飯坂町湯野字赤宮沢口
91	10201B0068	阿武隈川	摺上川	芦ヶ沢	福島市飯坂町茂庭字板橋
92	10201B0072	阿武隈川	摺上川	茂庭沢一号	福島市飯坂町茂庭字茂庭沢口
93	10201B0073	阿武隈川	摺上川	茂庭沢二号	福島市飯坂町茂庭字茂庭沢
94	10201B0090	阿武隈川	摺上川	東銅屋沢	福島市飯坂町中野字東銅屋
95	10201B0091	阿武隈川	摺上川	北円部沢	福島市飯坂町中野字北円部
96	10201B0092	阿武隈川	摺上川	赤落沢	福島市飯坂町中野字赤落
97	10201B0102	阿武隈川	荒川	朴木坂沢	福島市佐原字朴木坂
98	10201B0103	阿武隈川	荒川	滝山沢	福島市佐原字滝山
99	10201B0106	阿武隈川	荒川	横塚沢一号	福島市荒井字松木下
100	10201B0108	阿武隈川	荒川	中森沢	福島市荒井字横塚
101	10201B0112	阿武隈川	濁川	石橋前沢	福島市小田字石橋前
102	10201B0114	阿武隈川	濁川	遅沢	福島市小田字南内山
103	10201B0118	阿武隈川	濁川	蛇音山沢	福島市山田字蛇音山
104	10201B0119	阿武隈川	濁川	南音坊沢	福島市山田字南音坊
105	10201B0121	阿武隈川	濁川	赤仁井田沢二号	福島市山田字赤仁井田
106	10201B0126	阿武隈川	濁川	大山沢	福島市平石字大山
107	10201B0129	阿武隈川	濁川	笹森沢	福島市平石字柿場
108	10201B0133	阿武隈川	阿武隈川	膝附沢	福島市小倉寺字膝附

番号	溪流番号	水系名	河川名	溪流名	所在地
109	10201B0135	阿武隈川	阿武隈川	神ノ前沢一号	福島市小倉寺字神ノ前
110	10201B0141	阿武隈川	阿武隈川	胡桃沢一号	福島市渡利字胡桃沢
111	10201B0142	阿武隈川	阿武隈川	胡桃沢二号	福島市渡利字胡桃沢
112	10201B0146	阿武隈川	阿武隈川	小原沢	福島市黒岩字小原
113	10201B0147	阿武隈川	田沢川	躑躅ヶ森沢	福島市田沢字躑躅ヶ森
114	10201B0150	阿武隈川	阿武隈川	北唐沢	福島市渡利字北唐沢
115	10201B0154	阿武隈川	阿武隈川	三牧長沢	福島市立子山字三牧長
116	10201B0156	阿武隈川	阿武隈川	畑ノ高屋沢一号	福島市立子山字畑ノ高屋
117	10201B0158	阿武隈川	阿武隈川	甚念坊山沢	福島市立子山字甚念坊
118	10201B0159	阿武隈川	阿武隈川	大沢二号	福島市立子山字大沢
119	10201B0180	阿武隈川	広瀬川	寺道沢二号	福島市大波字寺道
120	10201B0184	阿武隈川	広瀬川	当下沢	福島市大波字当下
121	10201B0185	阿武隈川	広瀬川	中田沢一号	福島市大波字中田
122	10201B0186	阿武隈川	広瀬川	中田沢二号	福島市大波字中田
123	10201B0197	阿武隈川	下浅川	沼平沢	福島市松川町関谷字沼平
124	10201B0198	阿武隈川	下浅川	岩作沢	福島市松川町関谷字岩作
125	10201B0201	阿武隈川	水原川	上谷地沢	福島市松川町字上谷地
126	10201B0206	阿武隈川	水原川	小倉川	福島市松川町水原字大沢尻
127	10201B0207	阿武隈川	水原川	石倉沢一号	福島市松川町水原字石倉
128	10201B0209	阿武隈川	水原川	庵堂沢	福島市松川町水原字庵堂
129	10201B0210	阿武隈川	水原川	足坂沢	福島市松川町水原字足坂
130	10201B0211	阿武隈川	水原川	上足坂沢	福島市松川町水原字上足坂
131	10201B0213	阿武隈川	水原川	笹平沢	福島市松川町水原字笹平
132	10201B0215	阿武隈川	水原川	南沢二号	福島市松川町水原字南沢
133	10201B0216	阿武隈川	水原川	南沢川	福島市松川町水原字南沢

土砂災害危険溪流Ⅲ

番号	溪流番号	水系名	河川名	溪流名	所在地
134	10201C0105	阿武隈川	荒川	上七ツ森沢	福島市荒井字上七ツ森

国直轄砂防区域（24 箇所）

土砂災害危険溪流Ⅰ

番号	溪流番号	水系名	河川名	溪流名	所在地
1	4	阿武隈川	松川	沢入沢	福島市大笹生字沢入
2	7	阿武隈川	須川	金堀沢(小坂沢)	福島市在庭坂字小坂
3	8	阿武隈川	須川	金堀沢(上高湯沢)	福島市町庭坂字高湯
4	9	阿武隈川	須川	下高湯沢	福島市町庭坂字高湯
5	10	阿武隈川	須川	微温湯沢	福島市桜本字温湯
6	12	阿武隈川	須川	塩の川	福島市佐原字竹ノ森
7	13	阿武隈川	荒川	梅の森沢	福島市土湯温泉町字下隠台
8	14	阿武隈川	荒川	川上沢	福島市土湯温泉町字川上
9	15	阿武隈川	荒川	鳥子沢	福島市土湯温泉町字幕川
10	16	阿武隈川	荒川	東鴉沢	福島市土湯温泉町字上ノ町
11	17	阿武隈川	松川	蟹ヶ沢	福島市大笹生字李平

土砂災害危険溪流Ⅱ

番号	溪流番号	水系名	河川名	溪流名	所在地
12	5	阿武隈川	須川	黄金坂沢	福島市町庭坂字富山
13	6	阿武隈川	須川	富山沢	福島市町庭坂字富山
14	11	阿武隈川	須川	梨子沢	福島市桜本字梨子沢

土砂災害危険溪流Ⅲ

番号	溪流番号	水系名	河川名	溪流名	所在地
15	100	阿武隈川	須川		福島市町庭坂字坂ノ下
16	101	阿武隈川	須川		福島市町庭坂字坂ノ下
17	102	阿武隈川	須川		福島市町庭坂字坂ノ下
18	103	阿武隈川	須川		福島市町庭坂字坂ノ下
19	104	阿武隈川	須川	天戸川	福島市町庭坂字北川原
20	105	阿武隈川	須川	水沢	福島市在庭坂字水沢
21	106	阿武隈川	須川	白津川	福島市桜本字白津
22	107	阿武隈川	須川	西原沢	福島市佐原字西原
23	108	阿武隈川	須川	鍛冶屋川	福島市佐原字東久保
24	109	阿武隈川	須川	産ヶ沢	福島市土湯温泉町

土砂災害危険溪流Ⅰ 被害想定区域内で人家が5戸以上ある箇所（5戸未満であっても学校・病院、官公署、駅、旅館等のほか社会福祉施設等の災害弱者関連施設のある場合を含む）

土砂災害危険溪流Ⅱ 被害想定区域内で人家が1～4戸以上ある箇所（学校・病院、官公署、駅、旅館等のほか社会福祉施設等の災害弱者関連施設のある場合を含む）

土砂災害危険溪流Ⅲ 土砂災害危険溪流に準じる溪流

山地災害危険区域

◎ 山腹崩壊危険区域

(農林整備課)

No.	位 置		地 区 名	直接保全対象施設			危 険 地 概 要	
	大 字	字		人 家 戸 数	公 共 施 設		面 積 (ha)	平均勾配 (度)
					種 類	数 量		
1	渡 利	烏帽子森	烏帽子森	1	清掃工場・市道	(1) 5	4.0	23
2	〃	三本木	仏根	4	県道	100	1.0	18
3	〃	弁天山	弁天山	10	国道	200	5.0	32
4	〃	北唐沢	石垣	2	—	—	1.0	23
5	飯坂町茂庭	布入	布入	3	—	—	1.0	23
6	〃	横手	横手	3	—	—	3.0	23
7	飯坂町湯野	角間下	角間下	—	国道	200	2.0	32
8	飯坂町	片倉山	片倉山	4	—	—	3.0	23
9	飯坂町湯野	不動林	不動林	—	市道	50	1.0	23
10	飯坂町	水割	水割	—	〃	60	1.0	39
11	飯坂町中野	高取	高取	5	駐在所	(1)	1.0	22
12	〃	堰場	堰場	10	—	—	1.0	39
13	大笹生	中丸	中丸	1	市道	100	1.0	39
14	〃	〃	〃	2	〃	60	1.0	39
15	〃	蕨平	蕨平	1	〃	150	1.0	35
16	〃	〃	〃	2	〃	150	1.0	42
17	〃	〃	〃	3	〃	150	1.0	39
18	〃	〃	〃	4	〃	100	1.0	39
19	〃	安養寺	安養寺	8	—	—	8.0	39
20	町庭坂	矢細工	矢細工	3	—	—	1.0	32
21	〃	上古屋	上古屋	—	林道	100	1.0	32
22	在庭坂	小坂	小坂	3	—	—	1.0	23
23	佐原	大木坂	大木坂	8	—	—	1.0	32
24	〃	大久保	大久保	—	市道	150	1.0	23
25	土湯温泉町	上猪坪	上猪坪	9	〃	200	1.0	25
26	〃	下隠台	隠台	1	県道	100	1.0	23
27	〃	川上	川上	2	〃	200	5.0	32
28	小田	石田	石田	3	〃	100	2.0	
29	大笹生	中道	中道	2	—	—	2.0	20
30	佐原	東久保	東久保	3	—	—	2.0	32
31	土湯温泉町	堂ノ上	堂ノ上	17	郵便局・県道	(1)100	7.0	49
32	町庭坂	神ノ森	神ノ森	4	—	—	8.0	39
33	飯坂町中野	栃窪	栃窪	13	国道・市道	500/100	1.0	25
34	佐原	竹ノ森	竹ノ森	—	農道	120	1.0	39
35	町庭坂	上古屋	上古屋	—	林道	200	1.0	39
36	大波	寺道	寺道	12	県道	400	2.0	28
37	渡利	若松崎	若松崎	16	市道	300	1.0	28
38	〃	白巻	白巻	5	〃	350	3.0	28
39	山口	馬場屋敷	馬場屋敷	3	〃	—	1.0	
40	山口	田上	田上	4	市道	—	1.0	
41	飯坂町中野	田中	田中	5	〃	—	1.0	13

No.	位 置		地 区 名	直接保全対象施設			危 険 地 概 要		
	大 字	字		人 家 戸 数	公 共 施 設		面 積 (ha)	平均勾配 (度)	
					種 類	数 量			
42	渡 利	浜 見 山	浜 見 山	1	県 道	—	1.0	13	
43	立 子 山	駒 込 山	駒 込 山	2	—	—	0.07		
44	〃	浜 井 場	浜 井 場	6	—	—	1.0		
45	〃	京 沢 山	京 沢 山	3	—	—	1.0		
46	飯坂町湯野	東 愛 岩	東 愛 岩	2	—	—	1.0		
47	立 子 山	伊 達 岩	伊 達 岩	1	—	—	1.0		
48	〃	雪 舟 田	雪 舟 田	1	—	—	1.0		
49	〃	北 浦	北 浦	1	—	—	1.0		
50	大 波	荻久保入向	荻久保入向	8	市 道	—	4.0		31
51	〃	下 染 屋	下 染 屋	2	—	—	0.65		
52	渡 利	欠 上	欠 上	—	市 道	200	1.31		22

◎ 崩壊土砂流出危険区域

(農林整備課)

	位 置		地 区 名	直接保全対象施設			危 険 地 概 要		
	大 字	字		人 家 戸 数	公 共 施 設		集水面積 (ha)	溪流延長 (m)	平均勾配 (度)
					種 類	数 量 (m)			
1	大 波	堂ノ入	堂ノ入	3	市 道	150	8.0	300	17
2	〃	染 屋	染 屋	3	〃	700	22.0	400	17
3	〃	当 下	当 下	5	〃	500	12.0	400	21
4	〃	中 田	中 田	2	〃	700	20.0	500	17
5	〃	塩ノ平山	塩ノ平山	—	〃	500	12.0	400	17
6	〃	水戸内向	水戸内向	3	—	—	16.0	200	23
7	〃	水戸内	水戸内	3	市 道	500	17.0	500	17
8	〃	志 田 向	志 田 向	8	—	—	24.0	200	21
9	岡 島	上ノ平	上ノ平	7	—	—	6.0	300	21
10	山 口	御春新田	御春新田	2	—	—	9.0	300	17
11	〃	山 中	山 中	3	—	—	11.0	300	21
12	〃	〃	山 中 1	23	市 道	300	37.0	600	17
13	〃	高 谷	高 谷	5	国 道	500	11.0	400	21
14	〃	高 黒 森	高 黒 森	2	—	—	22.0	200	21
15	渡 利	三 本 木	三 本 木	4	県 道	500	11.0	400	17
16	山 口	五 本 松	五 本 松	2	—	—	15.0	400	17
17	渡 利	大 沢	大 沢	2	市 道	300	32.0	600	21
18	〃	長 畑	長 畑	2	—	—	27.0	300	17
19	〃	中 山	中 山	5	市 道	500	24.0	500	23
20	〃	居 峰	居 峰	2	〃	300	116.0	700	9
21	立 子 山	畑 高 屋	畑 高 屋	2	農 道	1,000	11.0	300	17
22	〃	城 戸 内	城 戸 内	5	市 道	700	44.0	1,100	17
23	〃	内ノ馬場	内ノ馬場	3	—	—	14.0	600	17
24	〃	若ノ内	若ノ内	3	市 道	500	12.0	400	17
25	黒 岩	継ノ窪	継ノ窪	5	—	—	8.0	300	17
26	飯坂町茂庭	白 小 岩	白 小 岩	—	国 道	100	7.0	200	23
27	〃	名 号	名 号	15	県 道	700	10.0	500	23
28	〃	岩 振	岩 振	6	〃	500	356.0	1,300	—
29	〃	北野原	北 野 原	3	〃	300	32.0	400	21

	位 置		地 区 名	直接保全対象施設			危 険 地 概 要		
				人家 戸数	公 共 施 設		集水面積 (ha)	溪流延長 (m)	平均勾配 (度)
	種 類	数 量 (m)							
30	飯坂町茂庭	岩根沢	岩根沢	6	県道	300	101.0	800	9
31	〃	西沢	西沢	6	市道	300	423.0	2,600	
32	〃	樋ノ口	樋ノ口	16	〃	150	8.0	300	23
33	〃	田畑	田畑	6	県道	500	113.0	900	17
34	〃	茂庭沢	茂庭沢	2	〃	800	468.0	900	9
35	〃	藤清水	藤清水	5	〃	500	30.0	500	23
36	飯坂町湯野	角間下	角間下	20	市道	300	49.0	500	17
37	〃	赤宮沢口	赤宮沢口	4	〃	300	34.0	500	21
38	〃	深沢	深沢	6	〃	700	115.0	700	17
39	〃	岩下	岩下	10	〃	300	80.0	1,300	17
40	〃	長根	長根	10	〃	300	155.0	1,300	17
41	飯坂町湯野	林影	林影	—	市道	100	9.0	400	21
42	〃	高寺堂	高寺堂	10	〃	300	10.0	300	21
43	飯坂町	片倉山	片倉山	2	—	—	9.0	300	23
44	飯坂町	大作山	大作山	3	—	—	340.0	1,000	17
45	飯坂町茂庭	大沢	大沢	5	—	—	58.0	1,200	21
46	〃	広瀬	広瀬	3	—	—	165.0	1,600	17
47	飯坂町中野	長老沢	長老沢	—	国道	100	4.0	100	21
48	〃	滝沢	滝沢	15	〃	1,000	60.0	1,200	9
49	〃	高田	武志沢	23	〃	500	32.0	600	17
50	〃	栃窪	栃窪	—	市道	100	18.0	200	23
51	大笹生	中沢西	中沢西	3	—	—	22.0	700	21
52	飯坂町中野	出来沼	出来沼	—	国道	100	3.0	100	23
53	〃	〃	出来沼2	—	〃	100	2.0	100	23
54	〃	泥足袋	泥足袋	—	〃	100	1.0	100	23
55	〃	大滝	大滝	3	—	—	763.0	1,200	9
56	大笹生	杉沢	杉沢	5	—	—	27.0	500	9
57	〃	大平	大平	—	市道	200	208.0	900	17
58	〃	蕨平	蕨平	—	〃	100	18.0	500	21
59	〃	安養寺	安養寺	5	〃	500	35.0	400	9
60	町庭坂	安養寺	安養寺	—	鉄道	100	263.0	1,600	9
61	〃	花釜	花釜	—	〃	100	33.0	700	17
62	〃	戸ノ内	戸ノ内	—	〃	100	6.0	300	21
63	〃	西平	西平	—	〃	100	7.0	300	21
64	〃	〃	〃	—	〃	100	9.0	300	21
65	〃	深沢	深沢	—	—	—	40.0	500	17
66	李平坂	岩下	岩下	—	市道	100	4.0	100	9
67	在庭坂	繕棚	繕棚	3	—	—	118.0	2,200	17
68	〃	水沢	水沢	3	市道	200	546.0	2,700	
69	〃	上古屋	上古屋	—	〃	200	635.0	5,800	9
70	桜本	前深沢	前深沢	6	〃	100	18.0	600	21
71	〃	大平	大平	5	〃	100	30.0	800	21
72	町庭坂	砥石山	砥石山	15	県道	300	30.0	1,000	21
73	桜本	日山	日山	—	〃	100	44.0	600	17
74	佐原	竹ノ花	竹ノ花	5	市道	200	97.0	1,200	17

	位 置		地 区 名	直接保全対象施設			危 険 地 概 要		
				人家 戸数	公 共 施 設		集水面積 (ha)	溪流延長 (m)	平均勾配 (度)
	種 類	数 量 (m)							
75	佐 原	竹ノ森	竹ノ森	5	市 道	400	74.0	1,500	17
76	〃	井ノ内	井ノ内	—	〃	150	8.0	200	23
77	土湯温泉町	下川原	下川原	—	〃	200	7.0	200	23
78	〃	下猪坪	下猪坪	—	〃	200	23.0	200	23
79	〃	油畑	油畑	7	〃	200	6.0	100	23
80	〃	下隠台	下隠台	1	〃	500	90.0	300	23
81	〃	休 場	黒 沢	—	〃	100	293.0	700	21
82	〃	陣 場	善 次 沢	—	—	—	43.0	100	23
83	〃	白水桁	白水桁	—	—	—	83.0	100	23
84	〃	松 倉	松 倉	—	—	—	6.0	300	23
85	〃	〃	〃	—	—	—	67.0	500	21
86	上 鳥 渡	立石山	立石山	4	市 道	200	10.0	600	9
87	小 田	遅沢入	遅沢入	23	県 道	300	5.0	200	21
88	〃	遅 沢	遅 沢	5	〃	1,000	116.0	2,900	9
89	松川町水原	狼ヶ森	狼ヶ森	3	〃	800	33.0	800	21
90	〃	室 沢	室 沢	—	〃	300	143.0	1,000	9
91	〃	大沢尻	大沢尻	3	市 道	300	80.0	1,300	9
92	〃	極楽内	極楽内	5	〃	500	16.0	400	9
93	〃	山 居	山 居	5	県 道	1,500	17.0	400	17
94	〃	与治内山	与治内山	3	農 道	200	22.0	600	21
95	〃	鎌倉山	鎌倉山Ⅱ	—	〃	300	30.0	700	21
96	〃	〃	〃Ⅰ	3	県 道	500	52.0	1,200	17
97	〃	笹 平	笹 平	3	〃	300	545.0	900	9
98	〃	南 沢	南 沢	3	林 道	700	128.0	400	17
99	〃	寺 方	寺 方	8	—	—	30.0	800	9
100	渡 利	平内町	平内町	42	市 道	300	21.0	700	17
101	荒 井	北一ノ坂	北一ノ坂	—	国 道	30	82.0	500	17
102	大 笹 生	銀 山	銀 山	20	市 道	500	15.0	400	9
103	佐 原	清治鹿野	岡山—Ⅰ	7	〃	(1)	10.0	200	23
104	〃	八 森	岡山—Ⅱ	5	県 道	300	9.0	300	23
105	〃	一 大 檜	岡山—Ⅲ	8	〃	200	14.0	300	23
106	飯坂町湯野	愛宕山	鼻 毛	15	市 道	200	1.0	50	21
107	在 庭 坂	中ノ堂	中ノ堂	30	県 道	—	—	1,600	21
108	李 平	産ヶ沢	産ヶ沢	15	林 道	—	—	1,000	21
109	飯 坂 町	中 森 山	中 森 山	20	県 道	1,000	1.8	100	23
110	土湯温泉町	休 場	休 場	5	市 道	—	—	600	23
111	山 口	松 保	松 保	5	—	—	—	50	

急傾斜地崩壊危険箇所

◎急傾斜地崩壊危険区域（法指定）

「急傾斜地の崩壊による災害の防止に関する法律」（昭和44年法律57号）第3号に基づき県知事が指定し、告示した急傾斜地崩壊危険区域のうち、福島市内のものである。

地域名	地形			指定期日	告示番号
	勾配	長さ	高さ		
春日町	50°	520m	25m	昭和46年3月30日	第348号
飯坂町山岸	45°	340m	22m	昭和53年3月31日	第436号
羽根山	30.1°～37.1°	273m	5.5m～30.0m	平成24年10月5日	第474号

(自然斜面、人工斜面)

(河川課)

急傾斜地崩壊危険箇所Ⅰ（自然斜面）

番号	箇所番号	箇所名	所在地
1	1	杉ノ下1号	福島市土湯温泉町字杉ノ下
2	2	上ノ町	福島市土湯温泉町字上ノ町
3	3	油畑	福島市土湯温泉町字油畑
4	4	天王寺	福島市飯坂町字北原
5	5	山岸	福島市飯坂町中野字山岸
6	6	五郎兵衛館	福島市飯坂町字大和田
7	7	堰場	福島市飯坂町中野字堰坂
8	8	日向山	福島市森合字西平山
9	9	北館	福島市大森字滝ノ前
10	10	春日町	福島市春日町
11	11	高湯	福島市町庭坂字高湯
12	12	下隠台	福島市土湯温泉町字下隠台
13	13	田中	福島市飯坂町中野字田中
14	14	北野原	福島市飯坂町茂庭字北野原
15	15	田畑	福島市飯坂町茂庭字田畑
16	16	下滝野	福島市飯坂町茂庭字下滝野
17	17	森	福島市飯坂町中野字森
18	18	坂下	福島市飯坂町湯野字坂下
19	19	東愛宕	福島市飯坂町湯野字中愛宕
20	20	明蔵原	福島市飯坂町湯野字鍋ヶ沢
21	21	北原	福島市北原
22	22	羽根山	福島市大笹生字羽根通

番号	箇所番号	箇所名	所在地
23	23	安養寺	福島市大笹生字安養寺
24	24	前畑	福島市岡島字前畑
25	25	山際	福島市岡部字山際
26	26	瀬林	福島市小倉寺字瀬林
27	27	山ノ神1号	福島市御山字山ノ神
28	28	月ノ輪1号	福島市鎌田字月ノ輪
29	29	木通沢	福島市桜本字木通沢
30	30	温湯	福島市桜本字温湯
31	31	田中内	福島市佐原字田中内
32	32	狩野	福島市御山町
33	33	南平	福島市南平
34	34	天神平	福島市鎌田字天神平
35	35	天沼	福島市土湯温泉町字天沼
36	36	川上	福島市土湯温泉町字川上
37	37	井戸窪	福島市松川町関谷字井戸窪
38	38	熊野堂	福島市松川町水原字熊野堂
39	39	宮ノ下	福島市松川町水原字宮ノ下
40	40	北向山	福島市森合字北向山
41	41	松保	福島市渡利字松保
42	42	山ノ神2号	福島市渡利字山ノ神
43	43	山ノ下前	福島市渡利字山ノ下前
44	44	椿館	福島市大森字椿館

急傾斜地崩壊危険箇所Ⅰ（人工斜面）

番号	箇所番号	箇所名	所在地
45	1	小金山	福島市小金山
46	2	音ヶ森	福島市飯坂町湯野字音ヶ森

番号	箇所番号	箇所名	所在地
47	3	姥懐	福島市田沢字姥懐
48	4	桑原	福島市松川町字桑原

急傾斜地崩壊危険箇所Ⅱ（自然斜面）

番号	箇所番号	箇所名	所在地
49	1	中森山	福島市飯坂町字中森山
50	2	北円部	福島市飯坂町中野字北円部
51	3	館西	福島市飯坂町中野字館西
55	7	大平	福島市飯坂町茂庭字大平

番号	箇所番号	箇所名	所在地
52	4	長老沢	福島市飯坂町中野字長老沢
53	5	秋庭	福島市飯坂町茂庭字秋庭
54	6	板橋	福島市飯坂町茂庭字板橋
89	41	女形1号	福島市山口字女形

番号	箇所番号	箇所名	所在地
56	8	白 兎	福島市飯坂町茂庭字白兎
57	9	布 入	福島市飯坂町茂庭字布入
58	10	藤 清 水	福島市飯坂町茂庭字藤清水
59	11	北 向	福島市大笹生字北向
60	12	岩 巡	福島市大波字岩巡
61	13	大 西	福島市大波字大西
62	14	大 栢	福島市大波字大栢
63	15	下 染 屋	福島市大波字下染屋
64	16	寺 道	福島市大波字寺道
65	17	淵 ノ 上	福島市大波字淵ノ上
66	18	竹 ノ 内	福島市岡島字竹ノ内
67	19	大 平 山	福島市小倉寺字大平山
68	20	上 大 巻	福島市小倉寺字上大巻
69	21	高 福 内	福島市小田字高福内
70	22	正 夫 田	福島市小田字正夫田
71	23	山 ノ 在 家	福島市小田字山ノ在家
72	24	上 段	福島市桜本字上段
73	25	岡	福島市佐原字岡
74	26	毘 沙 門 山	福島市瀬上町字毘沙門山
75	27	石 内 1 号	福島市田沢字石内
76	28	清 水 原	福島市町庭坂字清水原
77	29	表 不 動	福島市松川町浅川字表不動
78	30	鏡 淵	福島市松川町浅川字鏡淵
79	31	地 蔵 岡	福島市松川町浅川字地藏岡
80	32	柘 山	福島市松川町浅川字柘山
81	33	宮 ノ 前	福島市松川町浅川字宮ノ前
82	34	岩 作	福島市松川町関谷字岩作
83	35	清 水	福島市松川町関谷字清水
84	36	石 内 2 号	福島市松川町水原字石内
85	37	小 森	福島市松川町水原字小森
86	38	神 明 山	福島市松川町水原字神明山
87	39	寺 方	福島市松川町水原字寺方
88	40	脇 久 保	福島市松川町水原字脇久保

番号	箇所番号	箇所名	所在地
90	42	西 浦	福島市山口字西浦
91	43	南 栲 森	福島市渡利字南栲森
92	44	蛇 口	福島市山田字蛇口
93	45	上 岩 谷	福島市渡利字上岩谷
94	46	下 岩 谷	福島市渡利字下岩谷
95	47	畑 小 屋	福島市渡利字畑小屋
96	48	前 河 原	福島市渡利字前河原
97	49	八 寺 沢	福島市渡利字八寺沢
98	50	北 焼 野	福島市山田字北焼野
99	51	胡 桃 沢	福島市渡利字胡桃沢
100	52	大 森 越	福島市松川町金沢字大森越
101	53	寺 山 1 号	福島市飯坂町寺山
102	54	寺 山 2 号	福島市飯坂町中野字寺山
103	55	拾 石	福島市小倉寺字拾石
104	56	位 作 山	福島市小田字位作山
105	57	鹿 島 山	福島市小田字鹿島山
106	58	木 曾 内	福島市田沢字木曾内
107	294	石 高	福島市飯野町青木字石高
108	295	池 ノ 上	福島市飯野町青木字池ノ上
109	296	下 山 田	福島市飯野町青木字下山田
110	297	栲 下	福島市飯野町青木字栲下
111	298	東 前	福島市飯野町青木字東前
112	299	鴨 屋 敷	福島市飯野町青木字鴨屋敷
113	300	平 石	福島市飯野町青木字平石
114	301	山 後	福島市飯野町大久保字山後
115	302	中 護 屋	福島市飯野町大久保字中護屋
116	303	上 小 池	福島市飯野町大久保字上小池
117	304	二 本 柳	福島市飯野町大久保字二本柳
118	305	古 地 上	福島市飯野町大久保字古地上
119	306	椿 沢	福島市飯野町大久保字椿沢
120	307	堀 込	福島市飯野町大久保字堀込
121	308	入 ノ 坪	福島市飯野町大久保字入ノ坪
122	309	新 田	福島市飯野町明治字新田

急傾斜地崩壊危険箇所Ⅱ（人工斜面）

番号	箇所番号	箇所名	所在地
123	1	月ノ輪2号	福島市鎌田字月ノ輪

番号	箇所番号	箇所名	所在地
124	2	寺ノ前	福島市田沢字寺ノ前

急傾斜地崩壊危険箇所Ⅲ（自然斜面）

番号	箇所番号	箇所名	所在地
125	1	女形2号	福島市山口字女形

急傾斜地崩壊危険箇所Ⅰ

被害想定区域内で人家が5戸以上ある箇所（5戸未満であっても学校・病院、官公署、駅、旅館等のほか社会福祉施設等の災害弱者関連施設のある場合を含む）

急傾斜地崩壊危険箇所Ⅱ

被害想定区域内で人家が1～4戸以上ある箇所（学校・病院、官公署、駅、旅館等のほか社会福祉施設等の災害弱者関連施設のある場合を含む）

急傾斜地崩壊危険箇所Ⅲ

被害想定区域内で人家ない箇所等急傾斜地崩壊危険箇所準じる斜面

自然斜面

自然力により形成された斜面

人工斜面

切土、盛土、構造物の設置等人工の手が加わっている斜面（急傾斜地崩壊防止工事、砂防工事、治山工事等を実施したのは自然斜面）

なだれ危険箇所

(農林整備課・道路保全課)

	所在場所			直接保全対象					県所轄課等
	大字	字	林班等	人家等	公共施設 種類・数量	国道 (m)	県道 (m)	市道 (m)	
1	飯坂町中野	杉ノ平				250		150	森林保全課
2	大笹生	中丸						1,350	〃
3	大笹生	浜淵		3			250		〃
4	町庭坂	笹			鉄道 300				〃
5	町庭坂	芳ヶ沢			鉄道 650				〃
6	桜本	堂柱					250		〃
7	土湯温泉町	下猪坪						200	〃
8	土湯温泉町	館の腰						150	〃
9	土湯温泉町	鷲倉山	31 林班ま					300	〃
10	土湯温泉町	鷲倉山	31 林班ま					140	〃
11	土湯温泉町	鷲倉山	31 林班ト4、ら、 ね、つ			400			〃
12	土湯温泉町	鷲倉山	30 林班な、の ₁ 、 の ₂ 、ね ₂			700			〃
13	土湯温泉町	鷲倉山	32 林班る2					100	〃
14	渡利	福見山		5					〃
15	渡利	山柳沢				700			〃
16	飯坂町茂庭	藤清水				250			〃
17	大笹生	中丸						50	〃
18	土湯温泉町	上ノ町		6	郵便局等 3			50	砂防課

注意区域

(土砂災害危険箇所及び山地災害危険地区内の災害時要援護者関連施設) (河川課・農林整備課)

番号	関連施設名	住所	所管等
1	社会福祉法人 多宝会 ケアハウス土湯宝生園	福島市土湯温泉町字坂ノ上 23	管ノ沢 (未指定)

年別火災発生状況

(消防本部予防課)

	火災件数					罹災棟数		罹災世帯数		罹災人員	死者	負傷者	火災損害額 (千円)	うち建物	
	合計	建物 火災	林野 火災	車両 火災	その 他の 火災	全焼	半焼	全損	半損					焼損床面積 (㎡)	損害額 (千円)
昭51	136	84	16	11	25	40	13	13	9	212	4	6	194,671	3,393	188,762
52	97	68	5	9	15	37	4	27	2	232	5	4	278,381	4,875	254,472
53	148	98	10	7	33	17	8	21	9	309	3	23	131,197	3,004	125,757
54	161	78	26	11	46	14	9	34	7	285	6	7	467,563	5,278	460,574
55	136	80	6	14	36	35	12	22	7	226	7	10	303,148	4,742	292,980
56	147	87	8	11	41	30	11	12	3	216	3	16	206,239	3,435	195,826
57	152	83	24	7	38	35	10	25	4	245	3	11	221,864	4,510	213,928
58	141	87	7	11	36	41	12	23	7	269	5	7	424,300	7,582	420,803
59	166	101	17	7	41	36	7	19	4	270	5	13	368,858	3,986	364,004
60	170	97	15	15	43	49	8	22	5	291	5	13	283,904	5,525	274,369
61	152	89	14	12	37	28	12	9	3	205	10	19	378,282	5,702	374,276
62	164	96	17	18	33	43	11	26	3	230	2	17	531,861	8,316	487,659
63	121	70	6	12	33	29	9	23	6	233	8	13	226,431	3,234	214,295
平元	94	71	3	11	9	28	6	21	3	221	5	25	203,130	3,057	195,859
2	111	64	5	20	22	25	10	17	4	168	3	12	250,472	3,101	243,825
3	88	71	3	9	5	42	5	20	5	243	3	13	338,872	4,604	326,831
4	89	72	0	9	8	38	8	24	5	233	7	16	510,170	5,955	503,697
5	87	53	12	8	14	18	3	10	4	147	4	11	263,419	2,434	200,210
6	114	80	8	9	17	22	3	23	3	207	8	23	1,343,712	11,987	1,327,870
7	94	59	7	10	18	9	4	15	1	138	2	5	203,037	3,935	192,345
8	175	114	6	14	41	12	10	16	8	218	3	20	882,011	7,121	812,509
9	91	57	3	12	19	8	3	14	1	103	2	8	182,538	2,689	173,415
10	96	67	3	14	12	28	12	20	11	223	7	22	455,018	5,277	442,768
11	107	75	4	14	14	37	15	18	3	206	8	10	423,219	6,179	408,152
12	94	66	3	14	11	29	9	17	2	198	2	23	217,163	3,293	211,385
13	99	64	7	12	16	16	9	9	7	135	2	12	150,305	1,721	142,125
平14	136	69	9	15	43	26	3	17	2	167	3	16	252,825	3,837	233,125
15	115	77	1	16	21	34	11	29	3	219	5	27	283,861	3,982	247,535
16	111	72	7	12	20	22	9	17	3	213	5	26	193,379	2,613	177,028
17	101	71	7	8	15	33	6	15	2	180	10	20	142,909	3,664	139,184
18	136	83	23	12	18	33	6	20	2	213	8	18	267,829	3,678	260,861
19	108	57	14	5	32	30	6	19	4	175	6	13	345,728	3,872	339,891
20	95	62	3	12	18	26	2	11	4	110	4	7	185,517	3,908	176,984
21	122	79	10	12	21	40	9	33	4	218	7	23	488,441	5,259	477,346
22	95	59	9	9	18	19	6	7	3	133	7	16	123,595	1,872	115,624

	火 災 件 数					罹 災 棟 数		罹 災 世 帯 数		罹 災 人 員	死 者	負 傷 者	火 災 損 害 額 (千円)	う ち 建 物	
	合計	建物 火災	林野 火災	車両 火災	その 他 の 火災	全焼	半焼	全損	半損					焼損床面積 (㎡)	損 害 額 (千円)
＼ 24	64	44	2	8	10	19	4	13	1	134	5	14	166,096	3,297	159,968
＼ 25	110	47	19	12	32	24	6	19	5	142	7	18	221,678	3,266	201,791
＼ 26	98	46	5	13	34	20	4	11	3	105	2	11	181,482	2,418	176,099
＼ 27	88	53	2	7	26	14	2	7	1	43	4	5	264,271	2,092	256,972
＼ 28	68	46	0	8	14	24	4	10	0	100	5	11	163,400	3,111	138,933
＼ 29	88	59	1	13	15	18	2	4	3	98	5	12	89,519	1,404	65,823
＼ 30	76	44	3	12	17	15	4	12	1	87	7	13	200,511	2,342	194,155
令元	88	56	3	11	18	28	8	23	6	175	7	17	826,443	5,469	811,621
＼ 2	65	34	2	11	18	12	3	11	0	66	3	16	377,559	2,028	369,669
＼ 3	72	40	1	12	19	18	5	17	3	95	3	10	147,197	2,345	137,136
＼ 4	70	34	0	12	24	17	4	7	1	55	4	8	101,891	2,132	96,818

火災通信体系

(令和5年4月1日現在)
(消防本部通信指令課)

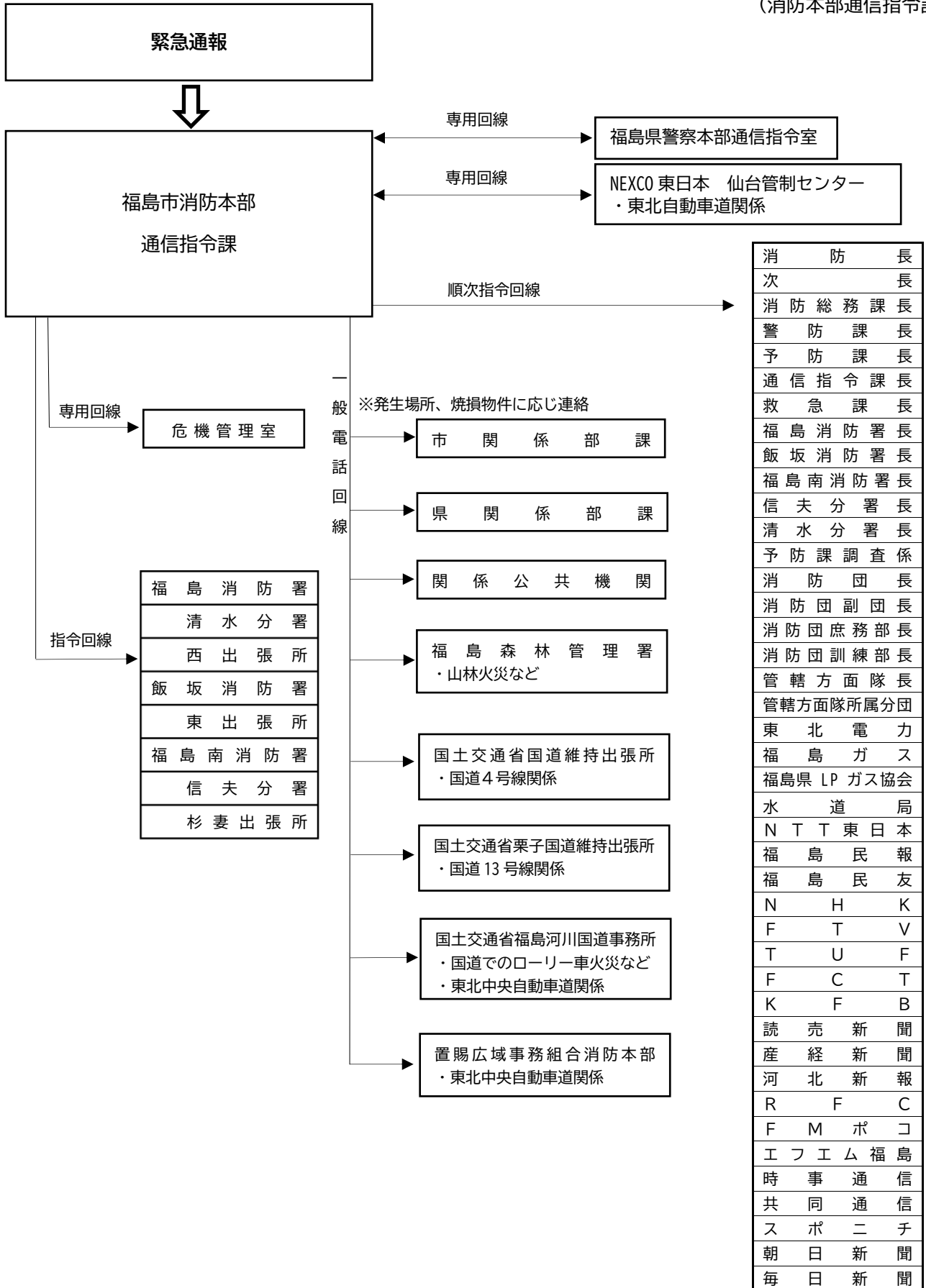

重要水防区域一覧表

(河川課)

(1) 福島県水防計画書に基づく指定区域(令和5年度) (◎ 水系名…阿武隈川 ◎ 担当建設事務所…県北建設事務所、担当水防管理団体…福島市)

番号	河川名	水防(消防)分団	重要水防区域						延長(m)	予想される危険概要	対策水防工法	はん濫面積(ha)	摘要 人家(戸) 田、畑(ha)
			左岸右岸の別	位置		評定基準							
				市町村	町名又は地区名		種別	基準区分					
1	大森川	34	両岸	福島市	上鳥渡 下鳥渡	陽泉寺前 真木田東	堤防高	B	1,400	溢水	土のう積	30	人家70、田畑8
2	〃	8, 16, 33	〃	〃	大森南町	腰巻	堤防高 水衡	A B	3,300 1,000	溢決 水壊	〃	45	人家350
3	立田川	20	〃	〃	立子山	笠松、本館	堤防高	A	2,260	溢水	〃	16	人家12、田畑9
4	八反田川	15	〃	〃	大笹生	上河原、桜内	堤防高 工作物	A	950 1	〃	〃	30	人家96、田畑8
5	北八反田川	〃	〃	〃	大笹生	下ノ寺、兎橋	堤防高	B	800	〃	〃	34	人家6、田畑33
6	摺上川	12	右岸	〃	瀬上町	柳沼	〃	B	150	〃	〃	15	人家150、田畑5
7	〃	23	〃	〃	飯坂町	川端、砂畑	堤防断面	B	500	〃	〃	12	人家20、田畑11
8	〃	26	左岸	〃	飯坂町湯野	梁尻、砂畑	堤防高	B	100	〃	土のう積・木流し	15	人家12
9	米川	〃	両岸	〃	飯坂町湯野	割前、町尻	〃	B	600	〃	土のう積	24	人家119、田畑17
10	蛭川	12, 13	〃	〃	宮代 瀬上町	中台 街道東	〃	A	1,580	〃	〃	35	人家70、田10
11	蛭川	12, 13	〃	〃	宮代 瀬上町	象ヶ鼻	工事施工 (堆砂)	—	—	溢水	〃	30	人家80
12	平田川	33	〃	〃	永井川	木野田	〃	A	500	〃	〃	12	人家35、田畑6
13	平田川	33	左岸	〃	永井川	木野田	工事施工 (堆砂)	—	—	溢水	〃	30	人家50
14	松川	9	左岸	〃	北沢又	川寒川原	〃	A	200	〃	〃	5	人家20
15	〃	〃	右岸	〃	泉御山	清水ヶ丘 松川原	工作物 堤防断面	B B	1,000 1	溢決 水壊	〃	20	人家200
16	〃	11	〃	〃	丸子	御山越	堤防高	B	200	溢水	〃	18	人家120
17	濁川	8, 33, 35	両岸	〃	小田 黒岩	八幡館 田部屋	堤防高 工作物	A A	2,000 1	〃	〃	19	人家160
18	天戸川	36, 38	左岸	〃	上野寺	街道西	水衡	A	100	決壊	土のう積・木流し	60	人家150、田畑37
19	〃	38	右岸	〃	二子塚	天戸端 天戸前	堤防高	B	700	溢水	土のう積	7	人家2、田畑4
20	須川	38, 39	両岸	〃	二子塚	須川端、愛宕前	〃	B	580	〃	〃	12	人家2、田畑10

番号	河川名	水防(消防)分団	重要水防区域						予想される危険概要	対策水防工法	はん濫面積(ha)	摘要 人家(戸) 田、畑(ha)	
			左岸右岸の別	位置		評定基準		延長(m)					
				市町村	町名又は地区名		種別						基準区分
21	小川	23, 24	右岸	〃	飯坂町	上川原、坊川原	堤防高 堤防断面	B	800	溢決 水壊	〃	35	人家 247、畑 22
22	水原川	31	左岸	〃	松川町水原	狼ヶ森	堤防高	B	300	溢水	土のう積・木流し	5	人家 3、田 4
23	〃	29	右岸	〃	松川町	上木戸内	〃	A	120	工作物	土のう積	10	人家 2、田 7
24	〃	29	右岸	〃	松川町	狼ヶ森	工事施工 (堆砂)	—	—	溢水	〃	20	人家 100、田畑 8

(2) 福島市水防計画書に基づく指定区域(令和5年度)

(◎ 水系名…阿武隈川)

番号	河川名	水防(消防)分団	重要水防区域						予想される危険概要	対策水防工法	はん濫面積(ha)	適要 人家(戸) 田、畑(ha)	
			左岸右岸の別	位置		評定基準		延長(m)					
				市町村	町名又は地区名		種別						基準区分
1	くるみ川	7	両岸	福島市	渡利	東、山ノ神	堤防高	A	160	溢水	積土俵	1	人家 8
2	馬川	16	〃	〃	方木田 吉倉	永屋 竹ノ内	〃	A	2,000	〃	〃	15	人家 100
3	胡桃川	10	左岸	〃	岡島	向中島、三島	〃	A	700	〃	〃	10	人家 88
4	〃	〃	両岸	〃	山口	文知摺前、釜脇	〃	B	2,200	〃	〃	40	人家 8
5	堀切川	7	左岸	〃	渡利	八幡町	〃	A	160	〃	積土俵、排水ポンプ	14	人家 42、田畑 0.6
6	猫淵川	3	両岸	〃	(五十辺)	遠背戸、中荒子、 古川	〃	A	550	〃	〃	14	人家 17、田畑 1.0
7	さあめ川	〃	〃	〃	〃	北中川原、八島 町、堀河町	〃	A	280	〃	〃	4	人家 66、田畑 0.5
8	芹川	16	〃	〃	方木田 八木田	上原 中島	〃	A	910	〃	積土俵、水中ポンプ	4	人家 28、田畑 0.7
9	中島排水路	〃	〃	〃	八木田	川原内	〃	B	320	〃	〃	3	人家 89、田畑 0.2
10	祓川	9, 22	〃	〃	野田町	相沢、八郎内	〃	A	400	〃	〃	4	人家 34 田畑 2.0
11	沢目川	12	〃	〃	瀬上町	柳沼、沢目	〃	B	550	〃	〃	1	人家 20、田畑 0.3
12	瀬上堰	〃	〃	〃	〃	一の坪、北論田	〃	A	2,330	〃	〃	32	人家 110、田畑 10.4
13	行人壇川	34	〃	〃	上島渡	茶畑北	〃	B	140	〃	〃	15	人家 93、田畑 4.5
14	山田川	35	〃	〃	小田	古館、畑中	〃	B	650	〃	〃	2	人家 9、田畑 1.1
15	地藏脇川	〃	〃	〃	山田	細谷、田中	〃	B	670	〃	〃	3	人家 12、田畑 1.8
16	古荒川	16	右岸	〃	八木田	水神、井戸上	〃	B	340	〃	〃	5	人家 1、田畑 3.9

(3) 国土交通省福島河川国道事務所指定区域（令和5年度）

別表-3 （国土交通省福島河川国道事務所指定区域）

番号	河川名	距離標	地区名	左右岸別	評 定 種 別	令 和 4 年 度 評 定				水防警報 対 象 観 測 所	水防（消防） 分 団 名 （ ）内は員数	対 水 防 工 策 法	
						堤 防 （ m ）		工 作 物 （ 箇 所 ）					
						A	B	A	B				
1	阿 武 隈 川	19.0k+60 19.8k+100	瀬 上	左 岸	堤体漏水		840 840			福 島	第12分団	シート張	
2	阿 武 隈 川	19.2k+175	瀬 上	左 岸	瀬上第1排水樋管				1	福 島	第12分団		S9設置 空洞化対策が必要
3	阿 武 隈 川	20.2k 20.4k	瀬 上	左 岸	越水（溢水）		0 0			福 島	第11分団		精査により解消
4	阿 武 隈 川	20.2k 20.2k+190	瀬 上	左 岸	堤体漏水		190 190			福 島	第11分団	シート張	
5	阿 武 隈 川	20.2k+190 21.2k+60	瀬 上	左 岸	堤体漏水		0 0			福 島	第11分団		R2河川工事により解消
6	阿 武 隈 川	20.4k 21.0k	瀬 上	左 岸	越水（溢水）		523 523			福 島	第11分団		堤防高不足（20.2k+190～21.0k+90）
7	阿 武 隈 川	21.0k 21.4k	瀬 上	左 岸	越水（溢水）		0 0			福 島	第11分団		精査により解消
8	阿 武 隈 川	21.4k 21.6k	瀬 上	左 岸	越水（溢水）		207 207			福 島	第11分団	積土のう	流下能力不足
9	阿 武 隈 川	21.6k+150	鎌 田	左 岸	鎌田大橋				1	福 島	第11分団		桁下高不足（構造令に不適合）
10	阿 武 隈 川	22.2k 26.8k	鎌 田	左 岸	越水（溢水）		0 0			福 島	第11分団		R2河川工事により解消
11	阿 武 隈 川	22.2k 22.6k+140	鎌 田	左 岸	堤体漏水		540 540			福 島	第11分団	シート張	
12	阿 武 隈 川	22.4k+100	鎌 田	左 岸	下釜樋管				1	福 島	第11分団		H3設置 閉門対策必要
13	阿 武 隈 川	23.0k+160 23.2k+170	腰 浜	左 岸	堤体漏水		0 0			福 島	第3分団		R1河川工事により解消
14	阿 武 隈 川	23.0k+160 23.2k+170	腰 浜	左 岸	基礎地盤漏水		0 0			福 島	第3、10分団		R1河川工事により解消
15	阿 武 隈 川	23.2k+170 23.4k+90	腰 浜	左 岸	堤体漏水		120 120			福 島	第2、3分団		
16	阿 武 隈 川	23.2k+170 23.6k+130	腰 浜	左 岸	基礎地盤漏水		360 50			福 島	第3分団	月の輪工 釜段工	
17	阿 武 隈 川	23.4k+90 23.4k+160	腰 浜	左 岸	堤体漏水		0 0			福 島	第3分団		精査により解消
18	阿 武 隈 川	23.4k+160 23.8k+80	腰 浜	左 岸	堤体漏水		320 320			福 島	第3分団	シート張	
19	阿 武 隈 川	23.8k+25	腰 浜	左 岸	文知摺橋				0	福 島	第2、3分団		流下能力不足による桁下高確保
20	阿 武 隈 川	23.8k+80 24.0k+180	腰 浜	左 岸	堤体漏水		0 0			福 島	第2、3分団		R1河川工事により解消
21	阿 武 隈 川	24.0k+185 24.4k+40	腰 浜	左 岸	堤体漏水		0 0			福 島	第2、3分団		R2河川工事により解消
22	阿 武 隈 川	24.4k	腰 浜	左 岸	福島第2樋管				1	福 島	第2、3分団		S47設置 浸水対策が必要

注) 上段は評価延長、下段は重複を除いた延長

番号	河川名	距離標	地区名	左右岸別	評 定 種 別	令 和 4 年 度 評 定				水防警報 対 象 観 測 所	水防(消防) 分 団 名 ()内は員数	対 水 防 工 策 法	
						堤 防 (m)		工 作 物 (箇 所)					
						A	B	A	B				
23	阿 武 隈 川	24.4k+55 24.6k+115	腰 浜	左 岸	堤体漏水		0 0			福 島			R2河川工事により解消
24	阿 武 隈 川	24.6k+115 26.6k+100	腰 浜	左 岸	堤体漏水		1,985 1,415			福 島		シート張	
25	阿 武 隈 川	25.2k+65	腰 浜	左 岸	三本木橋				1	福 島	第3、7分団		流下能力不足による桁下高確保
26	阿 武 隈 川	26.0k+90 26.6k+100	腰 浜	左 岸	基礎地盤漏水		570 0			福 島	第3、7分団	月の輪工 釜段工	
27	阿 武 隈 川	26.2k+75	腰 浜	左 岸	渡利大橋				0	福 島	第3、7分団		流下能力不足解消のため桁下高確保
28	阿 武 隈 川	26.6k	福 島	左 岸	福島第3極管				1	福 島	第2分団		S50設置 閉門対策必要
29	阿 武 隈 川	27.0k+80	福 島	左 岸	松齢橋				1	福 島	第2、7分団		桁下高・径間長不足(構造令不適合)
30	阿 武 隈 川	27.0k+105	福 島	左 岸	大仏橋(下流側)				1	福 島	第2、7分団		流下能力不足による桁下高不足
31	阿 武 隈 川	27.0k+120	福 島	左 岸	大仏橋(上流側)				1	福 島	第1、7分団		流下能力不足による桁下高不足
32	阿 武 隈 川	27.6k+35	福 島	左 岸	天神橋				1	福 島	第1、5、7分団		桁下高・径間長不足 (構造令不適合)
33	阿 武 隈 川	28.2k 28.6k	福 島	左 岸	越水(溢水)		308 308			福 島	第5分団	積土のう	危険箇所28.2k
34	阿 武 隈 川	28.4k+115	福 島	左 岸	弁天橋				1	福 島	第7、8分団		流下能力不足による桁下高不足
35	阿 武 隈 川	28.8k+40	福 島	左 岸	阿武隈川水管橋				0	福 島	第7、8分団		流下能力不足解消のため桁下高確保
36	阿 武 隈 川	30.0k+85	福 島	左 岸	蓬萊橋				1	福 島	第7、8分団		桁下高不足(構造令不適合)
37	阿 武 隈 川	41.0k+50		左 岸	逢隈橋				0				R2撤去完了
38	阿 武 隈 川	19.4k+65 20.0k+175	岡 部	右 岸	堤体漏水		800 800			福 島	第12分団	シート張	
39	阿 武 隈 川	19.4k+65 20.0k+175	岡 部	右 岸	基礎地盤漏水		800 0			福 島	第12分団	月の輪工 釜段工	
40	阿 武 隈 川	20.2k 20.4k	岡 部	右 岸	越水(溢水)		0 0			福 島	第11分団		精査により解消
41	阿 武 隈 川	20.4k 20.6k	岡 部	右 岸	越水(溢水)		226 226			福 島	第11分団	積土のう	堤防高不足
42	阿 武 隈 川	20.6k 21.4k	岡 部	右 岸	越水(溢水)		0 0			福 島	第11分団		精査により解消
43	阿 武 隈 川	21.6k 21.8k	岡 部	右 岸	堤体漏水		80 80			福 島	第11分団	シート張	
44	阿 武 隈 川	21.6k 21.8k	岡 部	右 岸	基礎地盤漏水		80 0			福 島	第10分団	月の輪工 釜段工	

注) 上段は評価延長、下段は重複を除いた延長

番号	河川名	距離標	地区名	左右岸別	評定種別	令和4年度評定				水防警報 対象 観測所	水防(消防) 分団名 ()内は員数	対 水 防 工 策 法	
						堤防 (m)		工作物 (箇所)					
						A	B	A	B				
45	阿武隈川	22.8k+145 23.2k+120	岡部	右岸	堤体漏水		630 630			福島	第10分団	シート張	
46	阿武隈川	22.8k+105 23.2k+100	岡部	右岸	基礎地盤漏水		465 0			福島	第10分団	月の輪工 釜段工	
47	阿武隈川	23.8k 24.2k	岡部	右岸	越水(溢水)		0 0			福島	第10分団		R2河川工事により解消
48	阿武隈川	25.6k+170 26.2k+100	渡利	右岸	堤体漏水		690 230			福島	第7分団	シート張	
49	阿武隈川	25.6k+170 26.2k+100	渡利	右岸	基礎地盤漏水		690 0			福島	第7分団	月の輪工 釜段工	
50	阿武隈川	25.8k 26.0k	渡利	右岸	越水(溢水)		0 0			福島	第7分団		精査により解消
51	阿武隈川	26.0k 28.0k	渡利	右岸	越水(溢水)		1,939 1,939			福島	第7分団	積土のう	堤防高不足(26.8k~27.0k+50m)
52	阿武隈川	26.8k 27.0k	渡利	右岸	堤体漏水		200 0			福島	第7分団	シート張	
53	阿武隈川	28.0k 28.4k	渡利	右岸	越水(溢水)		0 0			福島	第7分団		精査により解消 危険箇所28.0k
54	松川	0.0k 0.2k	松川	左岸	越水(溢水)		205 205			福島	第3分団	積土のう	流下能力不足
55	松川	0.2k+100 0.4k+100	松川	左岸	堤体漏水		153 153			福島	第3分団	シート張	
56	松川	0.0k 0.4k	松川	右岸	越水(溢水)		438 438			福島	第3分団	積土のう	流下能力不足
57	荒川	0.0k+130	荒川下流	左岸	信夫橋				1	八木田	第5分団		桁下高不足(構造令に不合致)
58	荒川	0.4k+40	荒川下流	左岸	JR東北本線 須川橋梁(下流側)			1		八木田	第5、6、16 分団		流下能力不足による桁下高不足
59	荒川	0.4k+55	荒川下流	左岸	JR東北本線 須川橋梁(上流側)			1		八木田	第6、16分団		流下能力不足による桁下高不足
60	荒川	0.4k+100	荒川下流	左岸	矢剣樋管			1		八木田	第6、16分団		S44設置 浸透対策必要
61	荒川	0.6k+40	荒川下流	左岸	あづま橋				1	八木田	第6、16分団		桁下高不足(構造令に不合致)
62	荒川	1.0k+100	荒川下流	左岸	須川樋管			1		八木田	第8分団		浸透対策必要
63	荒川	1.0k+125 1.6k+45	荒川下流	左岸	越水(溢水)		551 551			八木田	第6、22分団	積土のう	流下能力不足
64	荒川	1.4k+70	荒川下流	左岸	八木田橋				1	八木田	第6、16、22 分団		流下能力不足による桁下高不足
65	荒川	2.2k+170 2.8k+20	荒川下流	左岸	越水(溢水)		493 493			八木田	第22、36分団	積土のう	堤防高不足(2.4k~2.8k)
66	荒川	2.8k+55 3.0k	荒川下流	左岸	越水(溢水)		163 163			八木田	第36分団	積土のう	流下能力不足

注) 上段は評価延長、下段は重複を除いた延長

番号	河川名	距離標	地区名	左右岸別	評定種別	令和4年度評定				水防警報 対象 観測所	水防(消防) 分団名 ()内は員数	対 水 防 工 策 法	
						堤防 (m)		工作物 (箇所)					
						A	B	A	B				
67	荒川	4.4k+165	荒川下流	左岸	仁井田橋				1	八木田	第16分団		流下能力不足による桁下高不足
68	荒川	4.8k+5 5.2k	荒川上流	左岸	越水(溢水)		353 353			八木田	第16分団	積土のう	流下能力不足
69	荒川	5.4k+100	荒川上流	左岸	北島堰用水樋管			1		八木田	第39分団		S35設置浸透対策必要
70	荒川	6.4k+5 6.8k	荒川上流	左岸	越水(溢水)		401 401			八木田	第39分団	積土のう	堤防高不足(6.6k)
71	荒川	0.0k 0.0k+140	荒川下流	右岸	堤体漏水		153 153			福島	第5、16分団	シート張	
72	荒川	0.0k+140 0.8k+85	荒川下流	右岸	基礎地盤漏水		830 358			八木田	第5、16分団	月の輪工 釜段工	
73	荒川	0.2k+5 0.6k	荒川下流	右岸	越水(溢水)		472 472			八木田	第5、16分団	積土のう	堤防高不足(0.4k)危険箇所0.4k
74	荒川	1.0k+5 2.0k	荒川下流	右岸	越水(溢水)		942 942			八木田	第16分団	積土のう	堤防高不足(1.4k~1.6k)
75	荒川	1.2k+160 1.6k+20	荒川下流	右岸	基礎地盤漏水		235 0			八木田	第16分団	月の輪工 釜段工	
76	荒川	3.2k+65 3.6k	荒川下流	右岸	越水(溢水)		388 388			八木田	第16分団	積土のう	堤防高不足(3.4k)
77	荒川	4.4k+110 4.8k+115	荒川上流	右岸	越水(溢水)		450 450			八木田	第16、21分団	積土のう	堤防高不足(4.6k)
78	荒川	4.8k+145 5.0k+145	荒川上流	右岸	越水(溢水)		268 268			八木田	第21分団	積土のう	流下能力不足
79	荒川	8.4k+5 8.4k+60	荒川上流	右岸	越水(溢水)		63 63			八木田	第21分団	積土のう	流下能力不足
80	荒川	8.4k+100 8.8k	荒川上流	右岸	越水(溢水)		350 350			八木田	第21分団	積土のう	堤防高不足(8.6k)
81	荒川	11.8k+5 11.8k+110	荒川上流	右岸	越水(溢水)		176 176			八木田	第21分団	積土のう	流下能力不足
82	荒川	11.8k+160 12.0k+95	荒川上流	右岸	越水(溢水)		174 174			八木田	第17分団	積土のう	堤防高不足(12.0k)
83	荒川	12.0k+130 12.2k	荒川上流	右岸	越水(溢水)		79 79			八木田	第17分団	積土のう	流下能力不足
合計						0 0	19,900 15,048	0 9	0 12				

注) 上段は評価延長、下段は重複を除いた延長

避難行動要支援者の現況

(長寿福祉課・障がい福祉課)

令和 5 年 7 月 31 日現在

区 分	対象人数 (人)	制度登録者 人数 (人)	登録率 (%)
指定難病医療費受給者証の交付を受けている方のうち医療依存度が高い者	148	86	58.1
要介護認定 3～5 を受けている者	4,974	1,816	36.5
75 歳以上のひとり暮らし高齢者	3,196	1,643	51.4
身体障害者手帳 1 級、2 級の交付を受けている者	584	332	56.9
療育手帳 A の交付を受けている者	1,886	647	34.3
精神障害者保健福祉手帳 1 級、2 級の交付を受けている者	10,360	5,881	56.8
上記のほか登録制度の趣旨に賛同し、登録を希望する者	2,271	2,192	96.5
合 計	23,419	12,597	53.8

福島市の都市公園

本市の都市公園は、住区基幹公園・都市基幹公園・大規模公園・緩衝緑地等、総数で 199 箇所設置されており、その総面積は 321.88ha となっています。

令和 5 年 3 月 31 日現在の市民 1 人当たりの公園面積は、11.94 m²となっています。

都市公園の現況

(公園緑地課)

種 類	種 別	公園数 (箇所)	面積 (ha)	
1 住区基幹公園	1.1 街区公園	120	25.64	
	1.2 近隣公園	18	21.40	
	1.3 地区公園	6	23.84	
	(小 計)	(144)	(70.88)	
2 都市基幹公園	2.1 総合公園	2	55.93	
	2.2 運動公園	1	13.06	
	(小 計)	(3)	(68.99)	
3 大規模公園	3.1 広域公園	1	98.20	
(小 計)	(1)	(98.20)		
4 緩衝緑地等	4.1 特殊公園	4.1.1 風致公園	8	33.16
		4.1.2 墓 園	2	5.16
		4.1.3 歴史公園	1	5.68
	4.2 都市緑地		37	38.34
	4.3 緑道		3	1.46
	(小 計)	(51)	(83.80)	
合 計		199 箇所	321.88ha	

危険ため池箇所

危険（老朽）ため池の改修

(農林整備課)

	ため池名	大字	字名	受益面積 (ha)	堤高 (m)	有効貯水量 (m ³)	備考
1	三角西沼	飯坂町湯野	三角沼	5.2	3.7	4,000	防災重点
2	半沢畑沼	飯坂町湯野	桜田	3.0	2.5	800	防災重点
3	十六沼	大笹生	俎板山	11.5	4.1	45,000	防災重点
4	高谷沼	山口	愛宕下	4.0	6.7	4,300	防災重点
5	金山沼	山口	金山	1.0	3.5	3,800	防災重点
6	五本松沼	山口	五本松	3.3	4.6	10,700	
7	住吉沼	大波	住吉	6.9	7.9	14,600	防災重点
8	東土入沼	渡利	東土入	3.5	5.0	1,900	防災重点
9	小舟沼(1)	渡利	松ヶ作	0.4	3.7	900	防災重点
10	小舟沼(2)	渡利	松ヶ作	0.4	4.7	400	防災重点
11	山ノ入沼	伏拝	山ノ入	4.5	3.2	1,400	防災重点
12	山ノ入沼(1)	伏拝	山ノ入	3.9	3.2	1,500	防災重点
13	山ノ入沼(2)	伏拝	山ノ入	3.9	3.2	400	防災重点
14	沼ノ上沼	田沢	沼ノ上	6.0	3.1	2,800	防災重点
15	正夫田沼(1)	小田	正夫田	3.0	3.8	2,000	防災重点
16	寺ノ前沼	山田	寺ノ前	2.0	3.3	1,300	防災重点
17	古屋敷沼	平石	新田	5.0	2.45	8,300	防災重点
18	日向沼	平石	薬師堂	7.0	6.0	20,400	防災重点
19	柳沢沼	平石	柳沢	5.0	6.4	7,000	
20	山の神沼(1)	平石	山ノ神	18.0	6.0	2,400	
21	小池沼	松川町	上谷地	4.5	4.0	1,600	防災重点
22	関谷沼	松川町関谷	上谷地	27.0	5.0	16,800	防災重点
23	針木戸沼	飯野町	鎮石内	7.0	5.2	3,900	
24	安養寺沼	大笹生	安養寺	1.7	3.0	1,200	防災重点
25	板山沼	山口	板山	7.1	4.8	5,200	防災重点
26	堤沼	飯坂町湯野	西小手屋	3.0	3.0	800	防災重点
27	金坪沼	山田	金坪	26.5	3.5	1,500	防災重点
28	館町沼	松川町下川崎	館町	10.0	2.9	2,000	
29	茶屋沼	渡利	茶屋	5.5	6.3	59,000	防災重点
30	滝ノ下沼	渡利	滝ノ下	4.0	7.4	5,000	防災重点
31	南浦沼	山口	南浦	8.0	5.8	4,300	防災重点
32	櫛森沼	山口	櫛森	10.5	9.2	11,000	防災重点
33	砥石沼	山口	板山	3.0	6.8	5,600	防災重点
34	真垣沼	山口	真垣	12.5	7.0	9,600	防災重点
35	根田場沼	山口	染屋脇	6.1	4.5	2,000	防災重点
36	天王寺沼	飯坂町	天王寺	13.0	6.1	17,000	防災重点

	ため池名	大 字	字 名	受益面積 (ha)	堤高 (m)	有効貯水 量 (m ³)	備 考
37	六郎沼	平石	六郎	69.0	15.4	32,800	防災重点
38	菖蒲沢沼	大波	菖蒲沢	2.0	3.0	1,100	防災重点
39	太子沼	飯坂町湯野	股沢	2.1	3.6	2,300	防災重点
40	金坪入沼	山田	金坪	25.8	6.0	3,600	防災重点
41	日ノ倉沼	飯野町青木	日ノ倉	5.0	4.2	1,700	防災重点
42	巢通沼	飯野町飯野	巢通	5.5	7.65	19,200	防災重点
43	竹ノ花沼	飯野町大久保	竹ノ花	2.5	4.9	1,200	防災重点

土砂災害防止法に基づく土砂災害警戒区域等指定箇所

- (平成 21 年 1 月 30 日福島県告示第 62 号)
- (平成 24 年 9 月 28 日福島県告示第 460 号)
- (平成 24 年 12 月 28 日福島県告示第 657 号)
- (平成 25 年 3 月 22 日福島県告示第 218 号)
- (平成 30 年 8 月 31 日福島県告示第 676 号)
- (平成 30 年 9 月 28 日福島県告示第 746 号)
- (平成 30 年 12 月 4 日福島県告示第 881 号)
- (平成 31 年 3 月 5 日福島県告示第 165 号)
- (令和 元年 6 月 28 日福島県告示第 123 号)
- (令和 元年 8 月 2 日福島県告示第 194 号)
- (令和 2 年 8 月 28 日福島県告示第 522 号)
- (令和 3 年 3 月 16 日福島県告示第 312 号)
- (令和 3 年 6 月 29 日福島県告示第 494 号)
- (令和 3 年 10 月 19 日福島県告示第 696 号)
- (令和 3 年 11 月 2 日福島県告示第 732 号)
- (令和 3 年 12 月 24 日福島県告示第 836 号)
- (令和 4 年 1 月 28 日福島県告示第 64 号)
- (令和 4 年 3 月 29 日福島県告示第 225 号)
- (令和 5 年 2 月 17 日福島県告示第 114 号)

土砂災害警戒区域……………土砂災害のおそれのある区域

土砂災害特別警戒区域……………建物が破壊され住民に大きな被害が生じるおそれがある区域

	警戒区域	特別警戒区域
土石流危険箇所	139	107
急傾斜地崩壊危険箇所	123	123
地滑り危険箇所	18	0
計	280	230

土石流危険箇所

(河川課)

	土砂災害区域指定		溪流番号	箇所名	所在地
	警戒区域	特別警戒区域			
1	○	○	10201A0002	仲森山沢一号	福島市鎌田字仲森山
2	○	○	10201A0003	仲森山沢二号	福島市鎌田字仲森山
3	○	○	10201A0005	滝ノ沢	福島市岡島字上ノ平
4	○	○	10201A0008	沢端沢	福島市山口字沢端
5	○	○	10201A0009	中ノ内沢一号	福島市山口字金山
6	○	○	10201A0010	山中沢	福島市山口字柳沢
7	○		10201A0011	山中沢二号	福島市山口字山中
8	○	○	10201A0012	高谷沢一号	福島市山口字高谷
9	○	○	10201A0014	舘沢一号	福島市岡部字前山
10	○	○	10201A0016	藤柄沢	福島市山口字藤柄
11	○	○	10201A0019	砥石沢	福島市山口字砥石
12	○		10201A0025	三本木沢	福島市渡利字烏帽子森
13	○	○	10201A0026	マ工沢	福島市渡利字三本木入
14	○	○	10201A0027	仏根沢	福島市渡利字仏根
15	○		10201A0028	諸仏山沢	福島市渡利字岩崎町
16	○	○	10201A0033	蝦夷穴沢	福島市渡利字松保
17	○		10201A0034	松保沢二号	福島市渡利字松保
18	○	○	10201A0035	松保沢一号	福島市渡利字松保
19	○		10201A0037	鍛冶ヶ原川	福島市渡利字鍛冶ヶ原
20	○		10201A0039	大沢一号	福島市渡利字大沢
21	○		10201A0040	山ノ入沢	福島市渡利字山ノ入
22	○		10201A0046	北十六原沢	福島市渡利字高倉
23	○		10201A0047	くるみ沢	福島市渡利字高倉
24	○	○	10201A0048102	滝ノ下沢	福島市渡利字名郷津
25	○		01A0049	くるみ川	福島市渡利字小倉
26	○		10201A0050	鈴ヶ入川	福島市渡利字鈴ヶ入
27	○	○	10201A0051	鈴ヶ入沢	福島市渡利字鈴ヶ入
28	○	○	10201A0053	高畑沢	福島市渡利字高畑
29	○	○	10201A0054	引舘川	福島市渡利字高畑
30	○		10201A0055	松ヶ作沢	福島市渡利字松ヶ作
31	○		10201A0056	堀切川	福島市渡利字東土入
32	○		10201A0057	平内沢	福島市渡利字土入
33	○		10201A0059	米川	福島市飯坂町湯野字河原
34	○		10201A0060	三ツ俣沢	福島市飯坂町湯野字河原
35	○	○	10201A0061	小手屋沢	福島市飯坂町湯野字中屋敷
36	○	○	10201A0063	三角西沢	福島市飯坂町湯野字三角西
37	○		10201A0064	深沢	福島市飯坂町湯野字不動前
38	○		10201A0066	作道沢	福島市飯坂町湯野字作道
39	○		10201A0067	寺山沢	福島市飯坂町字北原
40	○	○	10201A0069	藤清水沢	福島市飯坂町茂庭字藤清水
41	○	○	10201A0070	軽井沢	福島市飯坂町茂庭字軽井沢
42	○	○	10201A0071	遠西沢	福島市飯坂町茂庭字遠西
43	○	○	10201A0074	樋ノ口沢	福島市飯坂町茂庭字樋ノ口

	土砂災害区域指定		溪流番号	箇所名	所在地
	警戒区域	特別警戒区域			
44	○	○	10201A0075	中茂庭沢	福島市飯坂町茂庭字中茂庭
45	○		10201A0076	高山町沢	福島市飯坂町茂庭字清水
46	○		10201A0077	北原沢	福島市飯坂町茂庭字中茂庭
47	○		10201A0098	北八反田川	福島市大笹生字風呂屋
48	○		10201A0100	立石沢	福島市北原
49	○	○	10201A0101	マムシ沢	福島市春日町
50	○	○	10201A0107	横塚沢二号	福島市荒井字横塚
51	○		10201A0111	大門沢	福島市小田字大門
52	○	○	10201A0113	遅沢一号	福島市小田字南内山
53	○	○	10201A0117	麦ヶ入沢	福島市山田字麦ヶ入
54	○	○	10201A0125	小田川	福島市山田字音坊
55	○	○	10201A0132	馬場沢	福島市小倉寺字寺坂
56	○	○	10201A0134	美農輪沢	福島市小倉寺字美濃輪
57	○	○	10201A0139	岩谷川	福島市渡利字上岩谷
58	○	○	10201A0140	上岩谷川	福島市渡利字上岩谷
59	○	○	10201A0143	割石作沢	福島市渡利字割石作
60	○	○	10201A0144	井戸向沢	福島市渡利字井戸向
61	○		10201A0145	中山沢	福島市渡利字中山
62	○	○	10201A0160	野城沢	福島市立子山字野城
63	○	○	10201A0165	京沢山沢一号	福島市立子山字京沢山
64	○	○	10201A0166	京沢山沢二号	福島市立子山字京沢山
65	○		10201A0170	淵ノ上沢一号	福島市大波字淵ノ上
66	○	○	10201A0171	淵ノ上沢二号	福島市大波字淵ノ上
67	○	○	10201A0173	住吉沢	福島市大波字住吉
68	○	○	10201A0175	明神沢	福島市大波字明神
69	○	○	10201A0183	寺脇沢	福島市大波字寺脇
70	○	○	10201A0187	塩ノ平沢二号	福島市大波字塩ノ平
71	○	○	10201A0191	黒志田沢	福島市大波字黒志田
72	○	○	10201A0199	出合沢	福島市松川町関谷字平山
73	○	○	10201A0203	深小倉沢	福島市松川町水原字沢小谷
74	○	○	10201A0204	山際沢	福島市松川町水原字山際
75	○	○	10201A0208	石倉沢二号	福島市松川町水原字石倉
76	○	○	10201A0220	南沢一号	福島市松川町水原字南沢
77	○	○	10201B0006	薬師入沢	福島市岡島字薬師入
78	○	○	10201B0013	釜脇沢	福島市山口字釜脇
79	○		10201B0015	新田沢	福島市山口字新田
80	○		10201B0017	西浦沢	福島市山口字西浦
81	○	○	10201B0018	南浦館沢	福島市山口字南浦館
82	○	○	10201B0020	女形沢	福島市山口字女形
83	○	○	10201B0023	八寺沢	福島市渡利字八寺沢
84	○	○	10201B0032	坂下沢	福島市渡利字坂下
85	○	○	10201B0036	北櫛森沢	福島市渡利字北櫛森
86	○	○	10201B0044	康善寺沢	福島市渡利字康善寺
87	○	○	10201B0058	河原沢	福島市飯坂町湯野字河原
88	○	○	10201B0062	東沢	福島市飯坂町湯野字東沢

	土砂災害区域指定		溪流番号	箇所名	所在地
	警戒区域	特別警戒区域			
89	○	○	10201B0065	赤宮沢	福島市飯坂町湯野字赤宮沢口
90	○		10201B0072	茂庭沢一号	福島市飯坂町茂庭字茂庭沢口
91	○	○	10201B0073	茂庭沢二号	福島市飯坂町茂庭字茂庭沢
92	○	○	10201B0090	東銅屋沢	福島市飯坂町中野字東銅屋
93	○	○	10201B0091	北円部沢	福島市飯坂町中野字北円部
94	○	○	10201B0108	中森沢	福島市荒井字横塚
95	○	○	10201B0112	石橋前沢	福島市小田字石橋前
96	○	○	10201B0114	遅沢	福島市小田字南内山
97	○	○	10201B0118	蛇音山沢	福島市山田字蛇音山
98	○	○	10201B0119	南音坊沢	福島市山田字南音坊
99	○	○	10201B0121	赤仁井田沢二号	福島市山田字赤仁井田
100	○	○	10201B0126	大山沢	福島市平石字大山
101	○	○	10201B0129	笹森沢	福島市平石字柿場
102	○		10201B0133	膝附沢	福島市小倉寺字膝附
103	○	○	10201B0135	神ノ前沢一号	福島市小倉寺字神ノ前
104	○	○	10201B0141	胡桃沢一号	福島市渡利字胡桃沢
105	○	○	10201B0142	胡桃沢二号	福島市渡利字胡桃
106	○		10201B0146	小原沢	福島市黒岩字小原
107	○	○	10201B0147	蹲躑ヶ森沢	福島市田沢字蹲躑ヶ森
108	○	○	10201B0150	北唐沢	福島市渡利字北唐沢
109	○	○	10201B0154	三牧長沢	福島市立子山字三牧長
110	○	○	10201B0156	畑ノ高屋沢一号	福島市立子山字畑ノ高屋
111	○	○	10201B0158	甚念坊山沢	福島市立子山字甚念坊
112	○	○	10201B0159	大沢二号	福島市立子山字大沢
113	○	○	10201B0180	寺道沢二号	福島市大波字寺道
114	○	○	10201B0184	当下沢	福島市大波字当下
115	○	○	10201B0185	中田沢一号	福島市大波字中田
116	○	○	10201B0186	中田沢二号	福島市大波字中田
117	○	○	10201B0197	沼平沢	福島市松川町関谷字沼平
118	○	○	10201B0198	岩作沢	福島市松川町関谷字岩作
119	○		10201B0201	上谷地沢	福島市松川町上谷地
120	○	○	10201B0206	小倉川	福島市松川町水原字大沢尻
121	○	○	10201B0207	石倉沢一号	福島市松川町水原字石倉
122	○	○	10201B0201	庵堂沢	福島市松川町水原字庵堂
123	○	○	10201B0210	足坂沢	福島市松川町水原字足坂
124	○	○	10201B0211	上足坂沢	福島市松川町水原字上足坂
125	○	○	10201B0213	笹平沢	福島市松川町水原字笹平
126	○	○	10201B0215	南沢二号	福島市松川町水原字南沢
127	○	○	10201B0216	南沢川	福島市松川町水原字南沢
128	○	○	10T00A0004	沢入沢	福島市大笹生字森子林
129	○	○	10T00A0006-1	土谷場(富山沢)	福島市町庭坂字富山
130	○	○	10T00A0006-2	土谷場(富山沢)	福島市町庭坂字富山
131	○	○	10T00A0007	金堀沢(小坂沢)	福島市在庭坂字小坂

	土砂災害区域指定		溪流番号	箇所名	所在地
	警戒区域	特別警戒区域			
132	○	○	10T00A0010	微 温 湯 沢	福島市桜本字温湯
133	○	○	10T00A0011	梨 子 沢	福島市桜本字梨子沢
134	○		8	目 洗 場	福島市町庭坂字高湯
135	○	○	9	下 高 湯 沢	福島市町庭坂字高湯
136	○	○	13	梅 の 森 沢	福島市土湯温泉町字下
137	○	○	14	川 上 沢	福島市土湯温泉町字川上
138	○	○	15	鳥 子 沢	福島市土湯温泉町字菅ノ沢
139	○	○	10T00A0929	菅 ノ 沢	福島市土湯温泉長字鷲倉山

急傾斜地崩壊危険箇所

(河川課)

	土砂災害区域指定		斜面区分	箇所番号	箇所名	所在地
	警戒区域	特別警戒区域				
1	○	○	自然 I	4	天 王 寺	福島市飯坂町字北原
2	○	○	自然 I	5	山 岸	福島市飯坂町中野字山岸
3	○	○	自然 I	6	五 郎 兵 衛 館	福島市飯坂町字大和
4	○	○	自然 I	7	堰 場	福島市飯坂町中野字堰坂
5	○	○	自然 I	8	日 向 山	福島市森合字西平山
6	○	○	自然 I	9	北 館	福島市大森字滝ノ前
7	○	○	自然 I	10	春 日 町	福島市春日町
8	○	○	自然 I	13	田 中	福島市飯坂町中野字田中
9	○	○	自然 I	14	北 野 原	福島市飯坂町茂庭字北野原
10	○	○	自然 I	15	田 畑	福島市飯坂町茂庭字田畑
11	○	○	自然 I	16	下 滝 野	福島市飯坂町茂庭字下滝野
12	○	○	自然 I	17	森	福島市飯坂町中野字森
13	○	○	自然 I	18	坂 下	福島市飯坂町湯野字坂下
14	○	○	自然 I	19	東 愛 宕	福島市飯坂町湯野字中愛宕
15	○	○	自然 I	20	明 蔵 原	福島市飯坂町湯野字鍋ヶ沢
16	○	○	自然 I	21	北 原	福島市北原
17	○	○	自然 I	22	羽 根 山	福島市大笹生字羽根通
18	○	○	自然 I	23	安 養 寺	福島市大笹生字安養寺
19	○	○	自然 I	24	前 畑	福島市岡島字前畑
20	○	○	自然 I	25	山 際	福島市岡部字山際
21	○	○	自然 I	26	瀬 林	福島市小倉寺字瀬林
22	○	○	自然 I	27	山ノ神 1 号	福島市御山字山ノ神
23	○	○	自然 I	28	月ノ輪 1 号	福島市鎌田字月ノ輪
24	○	○	自然 I	30	温 湯	福島市桜本字温湯
25	○	○	自然 I	32	狩 野	福島市御山町
26	○	○	自然 I	33	南 平	福島市南平
27	○	○	自然 I	34	天 神 平	福島市鎌田字天神平
28	○	○	自然 I	37	井 戸 窪	福島市松川町関谷字井戸窪
29	○	○	自然 I	38	熊 野 堂	福島市松川町水原字熊野堂
30	○	○	自然 I	39	宮 ノ 下	福島市松川町水原字宮ノ下
31	○	○	自然 I	40	北 向 山	福島市森合字北向山
32	○	○	自然 I	41	松 保	福島市渡利字松保
33	○	○	自然 I	42	山ノ神 2 号	福島市渡利字山ノ神

	土砂災害区域指定		斜面 区分	箇所 番号	箇 所 名	所 在 地
	警戒区域	特別警戒区域				
34	○	○	自然Ⅰ	43	山ノ下前	福島市渡利字山ノ下前
35	○	○	自然Ⅰ	44	椿 館	福島市大森字椿館
36	○	○	人工Ⅰ	1	小 金 山	福島市小金山
37	○	○	人工Ⅰ	2	音 ケ 森	福島市飯坂町湯野字音ヶ森
38	○	○	人工Ⅰ	3	姥 懷	福島市田沢字姥懷
39	○	○	人工Ⅰ	4	桑 原	福島市松川町字桑原
40	○	○	自然Ⅱ	1	中 森 山	福島市飯坂町字中森山
41	○	○	自然Ⅱ	2	北 円 部	福島市飯坂町中野字北円部
42	○	○	自然Ⅱ	5	秋 庭	福島市飯坂町茂庭字秋庭
43	○	○	自然Ⅱ	7	大 平	福島市飯坂町茂庭字大平
44	○	○	自然Ⅱ	8	白 兔	福島市飯坂町茂庭字白兔
45	○	○	自然Ⅱ	9	布 入	福島市飯坂町茂庭字布入
46	○	○	自然Ⅱ	10	藤 清 水	福島市飯坂町茂庭字藤清水
47	○	○	自然Ⅱ	11	北 向	福島市大笹生字北向
48	○	○	自然Ⅱ	12	岩 巡	福島市大波字岩巡
49	○	○	自然Ⅱ	13	大 西	福島市大波字大西
50	○	○	自然Ⅱ	14	大 栢	福島市大笹生字大栢
51	○	○	自然Ⅱ	15	下 染 屋	福島市大波字下染屋
52	○	○	自然Ⅱ	16	寺 道	福島市大波字寺道
53	○	○	自然Ⅱ	17	淵 ノ 上	福島市大波字淵ノ上
54	○	○	自然Ⅱ	18	竹 ノ 内	福島市岡島字竹ノ内
55	○	○	自然Ⅱ	19	大 平 山	福島市小倉寺字大平山
56	○	○	自然Ⅱ	20	上 大 巻	福島市小倉寺字上大巻
57	○	○	自然Ⅱ	21	高 福 内	福島市小田字高福内
58	○	○	自然Ⅱ	22	正 夫 田	福島市小田字正夫田
59	○	○	自然Ⅱ	23	山 ノ 在 家	福島市小田字山ノ在家
60	○	○	自然Ⅱ	24	上 段	福島市桜本字上段
61	○	○	自然Ⅱ	26	毘 沙 門 山	福島市瀬上町字毘沙門山
62	○	○	自然Ⅱ	27	石 内 1 号	福島市田沢字石内
63	○	○	自然Ⅱ	28	清 水 原	福島市町庭坂字清水原
64	○	○	自然Ⅱ	29	木 通 沢	福島市桜本字木通沢
65	○	○	自然Ⅱ	30	鏡 淵	福島市松川町浅川字鏡淵
66	○	○	自然Ⅱ	31	地 蔵 岡	福島市松川町浅川字地藏岡
67	○	○	自然Ⅱ	32	枡 山	福島市松川町浅川字枡山
68	○	○	自然Ⅱ	33	宮 ノ 前	福島市松川町浅川字宮ノ前
69	○	○	自然Ⅱ	34	岩 作	福島市松川町関谷字岩作
70	○	○	自然Ⅱ	35	清 水	福島市松川町関谷字清水
71	○	○	自然Ⅱ	36	石 内 2 号	福島市松川町水原字石内
72	○	○	自然Ⅱ	37	小 森	福島市松川町水原字小森
73	○	○	自然Ⅱ	38	神 明 山	福島市松川町水原字神明山
74	○	○	自然Ⅱ	39	寺 方	福島市松川町水原字寺方
75	○	○	自然Ⅱ	40	脇 久 保	福島市松川町水原字脇久保
76	○	○	自然Ⅱ	41	女 形 1 号	福島市山口字女形
77	○	○	自然Ⅱ	42	西 浦	福島市山口字西浦
78	○	○	自然Ⅱ	43	南 櫨 森	福島市渡利字櫨森

	土砂災害区域指定		斜面 区分	箇所 番号	箇 所 名	所 在 地
	警戒区域	特別警戒区域				
79	○	○	自然Ⅱ	44	蛇 口	福島市山田字蛇口
80	○	○	自然Ⅱ	45	上 岩 谷	福島市渡利字上岩谷
81	○	○	自然Ⅱ	46	下 岩 谷	福島市渡利字下岩谷
82	○	○	自然Ⅱ	47	畑 小 屋	福島市渡利字畑小屋
83	○	○	自然Ⅱ	48	前 河 原	福島市渡利字前河原
84	○	○	自然Ⅱ	49	八 寺 沢	福島市渡利字八寺沢
85	○	○	自然Ⅱ	50	北 焼 野	福島市山田字北焼野
86	○	○	自然Ⅱ	51	胡 桃 沢	福島市渡利字胡桃沢
87	○	○	自然Ⅱ	52	大 森 越	福島市松川町金沢字大森越
88	○	○	自然Ⅱ	53	寺 山 1 号	福島市飯坂町字寺山
89	○	○	自然Ⅱ	54	寺 山 2 号	福島市飯坂町中野字寺山
90	○	○	自然Ⅱ	55	拾 石	福島市小倉寺字拾石
91	○	○	自然Ⅱ	56	位 作 山	福島市小田字位作山
92	○	○	自然Ⅱ	57	鹿 島 山	福島市小田字鹿島山
93	○	○	自然Ⅱ	58	木 曾 内	福島市田沢字木曾内
94	○	○	自然Ⅱ	294	石 高	福島市飯野町青木字石高
95	○	○	自然Ⅱ	295	池 ノ 上	福島市飯野町青木字池ノ上
96	○	○	自然Ⅱ	296	下 山 田	福島市飯野町青木字下山田
97	○	○	自然Ⅱ	297	櫛 下	福島市飯野町青木字櫛下
98	○	○	自然Ⅱ	298	東 前	福島市飯野町青木字東前
99	○	○	自然Ⅱ	299	鴨 屋 敷	福島市飯野町青木字鴨屋敷
100	○	○	人工Ⅱ	1	月 ノ 輪 2 号	福島市鎌田字月ノ輪
101	○	○	自然Ⅱ	300	平 石	福島市飯野町青木字平石
102	○	○	自然Ⅱ	301	山 後	福島市飯野町大久保字山後
103	○	○	自然Ⅱ	302	中 護 屋	福島市飯野町大久保字中護屋
104	○	○	自然Ⅱ	305	古 地 上	福島市飯野町大久保字古地上
105	○	○	自然Ⅱ	306	椿 沢	福島市飯野町大久保字椿沢
106	○	○	自然Ⅱ	307	堀 込	福島市飯野町大久保字堀込
107	○	○	自然Ⅱ	309	新 田	福島市飯野町明治字新田
108	○	○	自然Ⅱ	3	館 西	福島市飯坂町中野字館西
109	○	○	自然Ⅱ	303	芳 池	福島市飯野町大久保字芳池
110	○	○	自然Ⅰ	1	杉 ノ 下 1 号	福島市土湯温泉町字杉ノ下
111	○	○	自然Ⅰ	2-1	上 ノ 町 - 1	福島市土湯温泉町字上ノ下
112	○	○	自然Ⅰ	2-2	上 ノ 町 - 2	福島市土湯温泉町字上ノ下
113	○	○	自然Ⅰ	3-1	油 畑 - 1	福島市土湯温泉町字油畑
114	○	○	自然Ⅰ	3-2	油 畑 - 2	福島市土湯温泉町字油畑
115	○	○	自然Ⅰ	3-3	油 畑 - 3	福島市土湯温泉町字油畑
116	○	○	自然Ⅰ	11-1	高 湯 - 1	福島市町庭坂字高湯
117	○	○	自然Ⅰ	11-2	高 湯 - 2	福島市町庭坂字高湯
118	○	○	自然Ⅰ	12-1	下 隠 台 - 1	福島市土湯温泉町字下隠台
119	○	○	自然Ⅰ	12-2	下 隠 台 - 2	福島市土湯温泉町字下隠台
120	○	○	自然Ⅰ	35-1	天 沼 - 1	福島市土湯温泉町字天沼
121	○	○	自然Ⅰ	35-2	天 沼 - 2	福島市土湯温泉町字天沼
122	○	○	自然Ⅰ	36-1	川 上 - 1	福島市土湯温泉町字川上
123	○	○	自然Ⅰ	36-2	川 上 - 2	福島市土湯温泉町字川上

地滑り危険箇所

(河川課)

	土砂災害区域指定		箇所番号	箇所名	所在地
	警戒区域	特別警戒区域			
1	○		30	田畑	福島市飯坂町茂庭字三賀尻
2	○		32	穴原	福島市飯坂町字穴原
3	○		33	水割	福島市飯坂町字天王寺
4	○		84	鰻内	福島市立子山字鰻内
5	○		85	春田	福島市立子山字春田
6	○		86	遅沢	福島市小田字遅沢
7	○		87	中島	福島市小田字中島
8	○		89	折戸	福島市大笹生字折戸
9	○		90	布入	福島市飯坂町茂庭字布入
10	○		91	上滝野	福島市飯坂町茂庭字上滝野
11	○		92	高清水	福島市飯坂町湯野字高清水
12	○		93	大滝	福島市飯坂町中野字大滝
13	○		201-4	天沼	福島市土湯温泉町字天沼
14	○		201-5	秋伐場 - 2	福島市土湯温泉町字秋伐場
15	○		201-6	秋伐場 - 1	福島市土湯温泉町字秋伐場
16	○		201-15	四石	福島市山口字四石
17	○		1001	田畑第2	福島市飯坂町茂庭字田畑
18	○		88	鷺倉	福島市土湯温泉町字鷺倉山

土砂災害警戒区域・浸水想定区域内の要配慮者利用施設一覧

(河川課・長寿福祉課・障がい福祉課・学校教育課・保健総務課・
こども政策課・こども家庭課・幼稚園・保育課・危機管理室)

(1) 土砂災害警戒区域内

No.	法人名	施設名	施設所在地	対象土砂災害警戒区域名
1	学校法人三育学園	聖心三育保育園	山口字梅本 11-33	山中沢
2	社会福祉法人創世福祉事業団	介護老人保健施設聖・オリーブの郷	山口字梅本 11-1	山中沢
3	特定非営利活動法人生きる	生きる	渡利字三本木前 14	三本木沢、マエ沢
4	社会福祉法人陽光会	さくらホーム	渡利字平ヶ森 13-1	堀切川、平内沢
5	医療法人むつみ脳神経・耳鼻科クリニック	むつみクリニック附属デイサービス ケアカフェ鈴と小鳥	渡利字鳥谷下町 21-2	平内沢
6	福島市	ふくしま支援学校	山居 146-1	立石沢
7	社会福祉法人多宝会	ケアハウス土湯宝生園	土湯温泉町字坂ノ上 23	菅ノ沢
8	有限会社大裕	チョコ・ドーナツ福島	北原 14-1	立石沢、北原
9	特定非営利活動法人森のほいく えん野の子	森のほいくえん野の子	大森字椿館 6-1	椿館
10	株式会社あいの里	デイサービスセンターものさと シニアホームものさと	小倉寺字美濃輪下 1-3	美濃輪沢
11	福島市	福島第四中学校	南平 5-8	南平
12	学校法人東稜学園	福島東稜高等学校	山居上 3	春日町

(2) 浸水想定区域内

No.	法人名	施設名	施設所在地	対象浸水想定区域名
1	社会福祉法人わたり福祉会	指定通所介護事業所老人デイサービスセンターはなひらの	飯坂町平野字小深田 1-5	八反田川
2	社会福祉法人わたり福祉会	介護老人保健施設はなひらの	飯坂町平野字小深田 1-5	八反田川
3	社会福祉法人福島福祉施設協会	福島恵風園デイサービスセンター	仁井田字龍神前 2-1	荒川
4	社会福祉法人福島福祉施設協会	福島恵風園	仁井田字龍神前 2-1	荒川
5	社会福祉法人わたり福祉会	指定通所介護事業所老人デイサービスセンターはなみずき	渡利字中江町 29-3	阿武隈川
6	社会福祉法人ゆず福祉会	デイサービスセンターハートフェローユーズ	泉字台 1-1	松川
7	社会福祉法人ゆず福祉会	グループホームユーズホーム	泉字台 1-1	松川
8	社会福祉法人わたり福祉会	指定通所介護事業所デイサービスセンターはなしのぼ	平石字堰ノ上 3	荒川・濁川
9	社会福祉法人わたり福祉会	ケアハウスはなしのぼ	平石字堰ノ上 3	荒川、濁川
10	社会福祉法人わたり福祉会	特別養護老人ホームはなしのぼ	平石字堰ノ上 3	荒川、濁川
11	株式会社コスモメディカルサポート	ショートステイ愛の里	大森字街道下 53-1	大森川
12	株式会社コスモメディカルサポート	デイサービスセンター愛の里	大森字街道下 53-1	大森川
13	株式会社コスモメディカルサポート	グループホーム愛の里	大森字街道下 52	大森川
14	社会福祉法人雄峰福祉会	デイサービスセンター信夫の里	仁井田字下川原 17	荒川
15	社会福祉法人雄峰福祉会	ショートステイ信夫の里	仁井田字下川原 17	荒川
16	社会福祉法人雄峰福祉会	特別養護老人ホーム信夫の里	仁井田字下川原 17	荒川
17	株式会社ツクイ	ツクイ福島黒岩	黒岩字素利町 8-1	濁川
18	社会福祉法人すこやか福祉会	南沢又デイサービスセンターすこやか指定通所介護事業所	南沢又字上河原 25-1	松川
19	株式会社ユアライフ	デイサービスセンターシニアガーデン	伏拝字田中 21-1	濁川
20	福島医療生活協同組合	福島医療生活協同老人デイサービスセンターひだまり	渡利字中江町 40-1	阿武隈川
21	福島医療生活協同組合	サービス付き高齢者向け住宅ひだまり	渡利字中江町 40-1	阿武隈川
22	株式会社オオキ	サンジュデイサービス	伏拝字樋水 15-4	濁川
23	株式会社ユアライフ	デイサービスセンターシニアハウス	伏拝字田中 16-8	濁川
24	リハコンテンツ株式会社	リハプライド郷野目	郷野目字東 1-46	阿武隈川、荒川

No.	法人名	施設名	施設所在地	対象浸水想定 区域名
25	株式会社すみれ	デイサービスすみれ	南沢又字柳清水 5-8	松川・八反田川
26	特定非営利活動法人エルタ	サービス付き高齢者向け住宅「エルフィリア」	東浜町 10-16	阿武隈川
27	特定非営利活動法人エルタ	ショートステイ エルタ	東浜町 10-16	阿武隈川
28	医療法人社団敬愛会	敬愛シニアガーデン桜堤	八木田字井戸上 50-1	荒川
29	ヴォルフアート株式会社	グループホーム四季彩	永井川字光白 50	濁川
30	社会福祉法人創世福祉事業団	グループホーム「もちずりの郷」	岡部字当木前 68-2	阿武隈川
31	株式会社 SOYOKAZE	あったかいごとやのグループホームそよ風	鳥谷野字中ノ内 2-2	阿武隈川
32	株式会社 SOYOKAZE	あったかいご方木田グループホームそよ風	方木田字北白家 15-1	荒川
33	特定非営利活動法人ラ・シャリテ	シニアマンション福島・郷野目	郷野目字上 27-1	阿武隈川
34	きらり健康生活協同組合	リハビリセンター虹	野田町一丁目 13-58	荒川
35	エスエフシー株式会社	福島市老人福祉センター	仁井田八ッ割川原 3	荒川
36	社会福祉法人福島福祉施設協会	福島市わたりふれあいセンター	渡利字番匠町 43	阿武隈川
37	株式会社テンドー	デイサービスセンターおぐらじ	小倉寺字兜石 1	阿武隈川
38	株式会社テンドー	有料老人ホーム「あーる・ど・う いーうゝ る壹番館」	小倉寺字兜石 1	阿武隈川
39	マイクスコーポレーション有限会社	サポート 24 スタジオ 2	小倉寺字久保下 1-4	阿武隈川
40	マイクスコーポレーション有限会社	シニアスタンダーズハウス小倉寺	小倉寺字久保下 1-4	阿武隈川
41	社会福祉法人さくら福祉会	デイサービスセンターあづまの郷	上鳥渡字北河原 2-1	荒川
42	社会福祉法人さくら福祉会	特別養護老人ホームあづまの郷	上鳥渡字北河原 2-1	荒川
43	社会福祉法人さくら福祉会	ケアハウス吾妻園	上鳥渡字北河原 2-1	荒川
44	株式会社ユアライフ	デイサービスセンターシニアパーク	伏拝字田中 19-7	濁川
45	メディカル・ケア・サービス福島 株式会社	愛の家デイサービス福島桜木町	桜木町 13-30	阿武隈川
46	メディカル・ケア・サービス福島 株式会社	愛の家グループホーム福島桜木町	桜木町 13-30	阿武隈川
47	有限会社ちちんぷいぷい	地域密着型通所介護よらんじょ	清明町 1-10 アポロビル 1F	阿武隈川、荒川
48	有限会社ちちんぷいぷい	ちちんぷいぷい	清明町 1-10 アポロビル 1F	阿武隈川、荒川
49	株式会社カンノ	レッツ倶楽部清明	清明町 1-7 大河原ビル	阿武隈川、荒川
50	特定非営利活動法人ラ・シャリテ	シニアマンション福島・清明町	清明町 1-11	阿武隈川、荒川
51	株式会社インテック	地域密着型デイサービス生きがい工房ゆー あいらいふ福籠	御山字検田 65-4	松川
52	あずまケアサービス株式会社	あいらの杜福島御山	御山字稲荷田 38-2	松川
53	マイクスコーポレーション有限会社	シニアスタンダーズハウス御山	御山字松川原 1-22	松川
54	マイクスコーポレーション有限会社	サポート 24 シニアスタンダーズデイサー ビスリハビリセンター	御山字松川原 1-22	松川
55	社会福祉法人多宝会	特別養護老人ホームアリヴァーレ宝生園	上名倉字玉ノ木 19-4	荒川
56	社会福祉法人多宝会	グループホームほのぼの宝生園	上名倉字玉ノ木 19-4	荒川
57	医療法人社団敬愛会	シニアレジデンス福島キャッスル	早稲町 8-22 一番丁キャッスルビル	阿武隈川、荒川
58	有限会社おひさま	スマイルハウスおひさま八木田	八木田字水神 143	荒川
59	社会福祉法人 北信福祉会	グループホームもとうち	本内字西河原 5-4	松川
60	一般財団法人脳神経疾患研究所	介護老人保健施設リハビリ南東北福島	荒井北三丁目 1-18	荒川
61	株式会社さわやか倶楽部	さわやかふくしまの里	黒岩字八郎内 7-1	阿武隈川
62	株式会社さわやか倶楽部	さわやかふくしまの里ショートステイ	黒岩字八郎内 7-1	阿武隈川
63	株式会社 SOYOKAZE	渡利ケアセンターそよ風	渡利字番匠町 58-1	阿武隈川
64	株式会社しみずの里	しみずの里	泉字清水内 3-4	松川
65	株式会社しみずの里	デイサービスセンターしみずの里	泉字清水内 3-4	松川
66	社会福祉法人陽光会	グループホームしらとり	岡部字上条 36	阿武隈川
67	社会福祉法人陽光会	グループホームのぞみ	郷野目字金込町 44-8	阿武隈川、濁川
68	合同会社福笑ふくし会	福笑グループホームグレーブハイツ	永井川字沢田 45-5	濁川
69	特定非営利活動法人アースウェイヴ	グループホームつぼみ	腰浜町 13-27	阿武隈川
70	特定非営利活動法人虹色の樹	そらいろの小径（こみち）	渡利字番匠町 17-5	阿武隈川
71	株式会社トライハード	グループホーム清明町	清明町 3-17	阿武隈川、荒川
72	株式会社トライハード	グループホーム番匠町	渡利番匠町 103-3	阿武隈川
73	社会福祉法人つどい	もちずりワーク	岡部字大久保 36-1	阿武隈川

No.	法人名	施設名	施設所在地	対象浸水想定区域名
74	特定非営利活動法人ストロークセンター	ストロークハウス福島	岡部字当木 103	阿武隈川
75	特定非営利活動法人ほほえみ	グループホーム煌	郷野目字宝来町 53-1	阿武隈川、荒川、濁川
76	福島市社会福祉協議会	福島市身体障がい者福祉センター腰の浜会館	腰浜町 32-1	阿武隈川
77	社会福祉法人太陽学園	太陽学園	桜木町 11-16	阿武隈川
78	合同会社わかば共同作業所	わかば共同作業所	泉字一本橋 22-3	松川
79	特定非営利活動法人アースウェイヴ	グループホームすばる	泉八幡 4-9	松川
80	特定非営利活動法人アースウェイヴ	グループホームすびか	泉八幡 4-9	松川
81	社会福祉法人しのぶ福祉会	グループホームひるかわ	上鳥渡字蛭川 25-10	荒川
82	特定非営利活動法人ひまわり会	地域活動支援センターひまわり	八島町 15-35	阿武隈川
83	Social Connect Service 合同会社	Works-SCS 南福島	伏拝字沢口 10	濁川
84	特定非営利活動法人虹色の樹	みどりの森	渡利字柳小路 10	阿武隈川
85	特定非営利活動法人みんなのひろば	グループホームりんごの木	北沢又字川寒下川原 10-8	松川
86	一般社団法人あお	グループホーム心青笑	矢剣町 17-14	阿武隈川、荒川
87	一般社団法人一穂	マリアージュ	黒岩字堂ノ後 82-1	阿武隈川、濁川
88	株式会社ベレーロ	放課後等デイサービスNICO	東浜町 10-7	阿武隈川
89	社会福祉法人聖母愛真会	こじか「子どもの家」	方木田字赤沢 19-1	荒川
90	社会福祉法人聖母愛真会	こじか保育園	方木田字白家 27-1	荒川
91	一般社団法人つくし	ジョブ・サポート笑心	南町 160-1	荒川
92	特定非営利活動法人リーフス	リーフスジョブセンター	鳥谷野字二ツ石 11-5	濁川
93	特定非営利活動法人本内福祉会	就労継続支援 B 型事業所べじわーく本内	本内字西町 10-1	阿武隈川、松川
94	特定非営利活動法人晴心福祉会	就労継続支援 B 型事業所ヴィレッジ	方木田字辻 10-12 マツビル 方木田	荒川、大森川
95	合同会社アールプラス	アールプラスワーク岡部店	岡部字上条 5-7	阿武隈川
96	一般社団法人ふくろう	児童デイサポートふくろう黒岩	黒岩字堂ノ後 7-3	阿武隈川、濁川
97	株式会社クラ・ゼミ	こどもサポート教室「クラ・ゼミ」福島校	矢剣町 10-25	荒川
98	株式会社ジャパンマネジメンツ	わんぱく、みなみの家	伏拝字台田 15-7	濁川
99	株式会社ミライムフォーラム	進学就労準備療育特化型自立支援教室ミライムキッズアカデミー福島大森教室	大森字街道下 81-5	大森川
100	特定非営利活動法人いずみ会	グループホーム第 1 みやばハイツ	南沢又字柳清水 12-5	松川、八反田川
101	特定非営利活動法人いずみ会	グループホーム第 3 いずみ寮	南沢又字下並松 10-34	松川、八反田川
102	社会医療法人一陽会	グループホームコスモス	八島町 15-35	阿武隈川
103	社会福祉法人陽光会	ビートル・ハウス	腰浜町 12-4	阿武隈川
104	特定非営利活動法人虹色の樹	あいの花	渡利字七社宮 33-3	阿武隈川
105	特定非営利活動法人アースウェイヴ	グループホームひかり	泉字清水が丘 14-5	松川
106	特定非営利活動法人ほほえみ	グループホーム輝	泉字八幡 5-16	松川
107	一般社団法人あお	グループホーム心青笑Ⅱ	永井川字五治郎内 15-9	濁川
108	株式会社 One-home	グループホームワンホーム丸子	丸子字前川原 54-1	松川
109	ソーシャルインクルー株式会社	ソーシャルインクルー福島腰浜町Ⅰ	腰浜町 2-4	阿武隈川
110	有限会社大裕	チョコおやま	御山字一本木 67-2	松川
111	福島市	渡利幼稚園	渡利字沖町 128	阿武隈川
112	福島市	杉妻幼稚園	伏拝字沢口 18-1	濁川
113	福島市	清水幼稚園	南沢又字柳清水 20-2	松川、八反田川
114	福島市	佐倉幼稚園	上名倉字下田 16-1	荒川
115	学校法人宝勝寺学園	福島わかさ幼稚園	仁井田字中門 11-1	荒川
116	学校法人みその幼稚園	みその幼稚園	方木田字永樋 15-11	荒川
117	福島市	清明小学校	清明町 9-31	阿武隈川、荒川
118	福島市	渡利小学校	渡利字八幡町 120	阿武隈川
119	福島市	杉妻小学校	伏拝字沢口 18	濁川
120	福島市	清水小学校	南沢又字柳清水 20	松川、八反田川
121	福島市	御山小学校	御山字長滝 1-1	松川
122	福島市	月輪小学校	鎌田字早津小屋 12	阿武隈川
123	福島市	鳥川小学校	上鳥渡字茶中 40	荒川
124	福島市	佐倉小学校	上名倉字大光内 1	荒川
125	福島市	荒井小学校	荒井北三丁目 7-4	荒川

No.	法人名	施設名	施設所在地	対象浸水想定区域名
126	福島市	水保小学校	土船字原野町 19-1	荒川
127	福島市	ふくしま支援学校	山居 146-1	松川
128	福島大学	福島大学附属特別支援学校	八木田字並柳 71	荒川
129	福島市	福島第一中学校	南町 480	阿武隈川、荒川、大森川
130	福島市	福島第二中学校	桜木町 5-20	阿武隈川
131	福島市	福島第三中学校	古川 44-2	阿武隈川
132	福島市	岳陽中学校	須川町 1-33	荒川
133	福島市	西信中学校	上名倉字道上 6	荒川
134	福島県	福島南高等学校	渡利字七社宮 17	阿武隈川
135	福島県	福島西高等学校	方木田字上原 37	荒川
136	福島県	福島明成高等学校	永井川字北原田 1	濁川
137	社会福祉法人福島敬香会	福島敬香保育園	腰浜町 9-1	阿武隈川
138	社会福祉法人福島敬香会	福島敬香ハイム	腰浜町 9-1	阿武隈川
139		ファミリーホームとくら	丸子字御山越 14	松川
140	社会福祉法人福島福祉施設協会	福島市東浜児童センター	東浜町 11-45	阿武隈川
141	社会福祉法人福島福祉施設協会	福島市清水児童センター	南沢又字上河原 21-1	松川、八反田川
142		学童クラブ「清明っ子」	清明町 9-31 清明小学校敷地内	阿武隈川、荒川
143		渡利学童保育きりん教室「スマイル」	渡利字八幡町 120 渡利小学校内	阿武隈川
144	社会福祉法人さくら福祉会	とやのっ子学童クラブ	鳥谷野字梅ノ木内 15 とやの保育園敷地内	阿武隈川、濁川
145		南福島コアラ学童クラブ「こねこ」	永井川字壇ノ腰 3-4 南福島テニビルⅡ 1F・2F	濁川
146		南福島コアラ学童クラブ「ねこ」	永井川字壇ノ腰 3-1 南福島テニビルⅠ 2F B・C・D	濁川
147		南福島コアラ学童クラブ「みけ」	永井川字壇ノ腰 7-4	濁川
148		おやま子どもクラブ	御山字沢田 7-9	松川
149	社会福祉法人おかやま福祉会	おかやま学童「どんぐり子」A	岡部字倉ノ内 89	阿武隈川
150	社会福祉法人おかやま福祉会	おかやま学童「どんぐり子」B	岡部字倉ノ内 89	阿武隈川
151	社会福祉法人おかやま福祉会	おかやま学童「どんぐり子」C	岡部字倉ノ内 86	阿武隈川
152		月輪児童こくまクラブ	岡島字向 21-3	阿武隈川
153	特定非営利活動法人子どものとなり	吉井田学童クラブ	八木田字神明 94-1	荒川
154	特定非営利活動法人子どものとなり	吉井田学童クラブたんぼぼ	八木田字神明 94-8 2F	荒川
155	特定非営利活動法人子どものとなり	吉井田学童クラブよつば	八木田字神明 94-1	荒川
156	社会福祉法人さくら福祉会	鳥川学童クラブ	上鳥渡字東谷地 2-1 鳥川保育園敷地内	荒川
157	社会福祉法人さくら福祉会	鳥川学童クラブつばさ	上鳥渡字樋ノ口北 52	荒川
158	社会福祉法人さくら福祉会	鳥川学童クラブつばさ第2	上鳥渡字樋ノ口北 52	荒川
159		大森学童保育クレヨン教室	大森字埜 69 アビックス 10-103	荒川、大森川
160		ゆうゆうクラブ	大森字久保内 141-1	荒川、大森川
161	特定非営利活動法人子どものとなり	吉井田学童クラブあさがお	仁井田字石塚 46-1	荒川
162	株式会社アピコス	さくら学童クラブ	さくら二丁目 2-4	荒川
163	社会福祉法人おやま福祉会	御山学童クラブゆずっ子A	御山字中川原 41-1	松川
164	社会福祉法人おやま福祉会	御山学童クラブゆずっ子B	御山字中川原 41-3	松川
165	あおぞら株式会社	あおぞら学童クラブ1	南沢又字柳清水 20 清水小学校敷地内	松川、八反田川
166	あおぞら株式会社	あおぞら学童クラブ2	南沢又字柳清水 20 清水小学校敷地内	松川、八反田川
167		あそび塾キャンパス	南沢又字松北町二丁目 10-7	松川、八反田川
168	社会福祉法人矜持福祉会	そっりーぞ園	御山字検田 93-3	松川
169	社会福祉法人矜持福祉会	てぞーろ保育園	御山字検田 93-1	松川
170		エミール幼児園	御山字中屋敷 97-4	松川
171	社会福祉法人おやま福祉会	託児所小さなスプーン	丸子字御山越 9-3	松川

No.	法人名	施設名	施設所在地	対象浸水想定区域名
172	福島市	渡利保育所	渡利字柳小路 64	阿武隈川
173	福島市	杉妻保育所	黒岩字田部屋 53-3	阿武隈川、荒川、濁川
174	福島市	東浜保育所	東浜 11-46	阿武隈川
175	福島市	御山保育所	御山字一本木 20-1	松川
176	社会福祉法人福島福祉施設協会	福島隣保館保育所	須川町 3-30	荒川
177	社会福祉法人福島福祉施設協会	福島ふたば保育園	大森字館ノ内 69-1	荒川、大森川
178	社会福祉法人泉福祉会	たんぼぼ保育園	泉字熊野 4-4	松川
179	社会福祉法人さくら福祉会	とやの保育園	鳥谷野字梅ノ木内 15	阿武隈川、濁川
180	社会福祉法人さくら福祉会	鳥川保育園	上鳥渡字東谷地 2-1	荒川
181	社会福祉法人わたり福祉会	さくらみなみ保育園	平石字堰ノ上 34	濁川
182	株式会社ニチイ学館	ニチイキッズ福島みなみ保育園	永井川字壇ノ腰 19-1 サントビル1	濁川
183		野田町さくら保育園	野田町一丁目 2-15	荒川
184	学校法人福島愛隣学園	認定こども園福島愛隣幼稚園	荒井字弁天前 12-1	荒川
185		キッズルームひだまり	南沢又字松北町二丁目 3-1	松川、八反田川
186	社会福祉法人おかやま福祉会	認定こども園おかやまこども園	岡部字倉ノ内 91-1	阿武隈川
187	社会福祉法人吾妻福祉会	さゆり第二保育園	南沢又字北屋敷 12	松川、八反田川
188	社会福祉法人松葉福祉会	認定こども園福島郷野目こども園	郷野目字上 14	阿武隈川、荒川、濁川
189	あおぞら株式会社	あおぞら保育園	五月町 10-17 酪農会館 2F	阿武隈川・荒川
190	福島県	福島県庁内保育所けやきの子	杉妻町 3-45	阿武隈・荒川
191	株式会社サークルエイト	スクルドエンジェル保育園福島園	渡利字大久保 19-2	阿武隈川
192		ベビーホーム南福島保育園	伏拝字台田 14	濁川
193	株式会社いちい	いちいキッズガーデン	蝦貫 25-1	阿武隈川
194	社会福祉法人おやま福祉会	スプーン保育園	御山字下川原 1-1	松川
195	社会医療法人一陽会	一陽会病院	八島町 15-27	阿武隈川
196	福島医療生活協同組合	医療生協わたり病院	渡利字中江町 34	阿武隈川
197	医療法人社団敬愛会	福島セントラルクリニック	早稲町 8-22 一番丁キャッスルビル 2F	阿武隈川
198	医療法人雅香会	おぎはら泌尿器と腎のクリニック	黒岩字浜井場 16-1	阿武隈川・荒川
199	一般財団法人脳神経疾患研究所	一般財団法人脳神経疾患研究所附属南東北福島病院	荒井北三丁目 1-13	荒川
200	医療法人回生堂	しのぶ病院	大森字高畑 31-1	荒川・大森川
201	医療法人本田クリニック	医療法人本田クリニック本田クリニック産科婦人科	大森字赤沢 97-6	荒川・大森川
202	一般財団法人桜ヶ丘病院	一般財団法人桜ヶ丘病院	丸子字上川原 28-73	松川
203	法務省	福島刑務支所医務課診療所	南沢又字水門下 66	松川・八反田川
204	特定非営利活動法人子どものとなり	吉井田学童クラブなずな	八木田字神明 97-1	荒川
205	社会福祉法人陽光会	グループホームみさと	笹谷字中條 1-16	八反田川
206	社会福祉法人陽光会	鎌田障がい福祉センターきらら	鎌田字江添 10-6	八反田川
207	特定非営利活動法人アースウェイヴ	生活介護事業所はみんぐ	御山字一本木 25-5	松川
208	特定非営利活動法人虹色の樹	いちご畑 I	渡利字七社宮 26-2	阿武隈川
209	株式会社トライハード	グループホームかがやき	渡利字番匠町 104-5	阿武隈川
210	株式会社トライハード	グループホーム岩崎町	渡利字岩崎町 68	阿武隈川
211	社会福祉法人しのぶ福祉会	グループホームしんりょう	笹谷字成出西 7-2	八反田川
212	社会福祉法人しのぶ福祉会	生活介護あづまライフささや	笹谷字東中條 10-10	八反田川
213	Social Connect Service 合同会社	Works-SCS 笹谷	笹谷字南田 14-5	八反田川
214	一般社団法人あお	ユニバーサルプレイスりとる	東浜町 6-52	阿武隈川
215	一般社団法人一穂	ポーレポーレ	さくら一丁目 8-5	荒川
216	株式会社ミライムフォーラム	進学就労準備療育特化型自立支援教室ミライムキッズアカデミー福島鎌田教室	鎌田字下田 14-2	阿武隈川
217	株式会社ミライムフォーラム	運動学習療育特化型子供自立支援教室ミライムキッズアカデミー福島鳥谷野教室	鳥谷野字岩田 50-5	濁川
218	ソーシャルインクルー株式会社	ソーシャルインクルーホーム福島宮代 I・II	宮代字植田前 30-15	八反田川
219	ソーシャルインクルー株式会社	ソーシャルインクルーホーム福島渡利扇田町 I・II	渡利字扇田町 26-6	阿武隈川

No.	法人名	施設名	施設所在地	対象浸水想定 区域名
220	株式会社あゆみ工房	あゆみ	在庭坂字松原 11-52	天戸川
221	特定非営利活動法人つくしの里福祉会	就労継続支援B型事業所つくしの里	松川町字平館 11-1	水原川
222	特定非営利活動法人いのちの木	就労継続支援B型事業所いのちの木	大笹生字原 4-2	八反田川
223	一般社団法人久遠ぶれいす	共に生きるくろ～ば～	宮代字前田 12-21	八反田川
224	特定非営利活動法人陽だまりの道	虹空	渡利字沖町 110-4	阿武隈川
225	一般社団法人社会保障基礎研究所	生活介護ゆきうさぎの庭	下鳥渡字三斗内 30-1	大森川
226	特定非営利活動法人お喜らく	お喜らく	飯坂町平野字堂天前 11	八反田川
227	ケイストーリー株式会社	ブリリアント	方木田字北白家 22-32	荒川
228	株式会社かぶとむし	短期入所「kibidango 福島」	鎌田字矢倉 5-6	蛭川、八反田川
229	NPO法人天使の唄	グループホームりら	笹谷字葎野 15-2	八反田川
230	株式会社ハートエンタープライズ	グループホームR2×5柳町	柳町 2-3	阿武隈川、荒川
231	株式会社ハートエンタープライズ	グループホームR2×5永井川	永井川字五郎内 14-6	濁川
232	特定非営利活動法人 acty	class pine	鎌田字一本松 50-3 アビタツ CW102 号	八反田川
233	特定非営利活動法人 acty	class つばさ	仁井田字谷地南 7-1	荒川
234	ハッピーホールディングス株式会社	グローバルホーム清明町	清明町 1-10 ヲファスト福島	荒川
235	くるみドリーム株式会社	来未ドリームキッズ	鎌田字西 2-1	八反田川
236	株式会社クーラ・LAB	重症心身障がい児通所支援事業所 aozora・リノ	北沢又字土田 3-22	八反田川
237	株式会社コベル	コベルプラス福島泉教室	泉字泉川 9-14	松川
238	社会医療法人秀公会	あづま脳神経外科病院	大森字柳下 16-1	荒川、大森川
239	社会医療法人福島厚生会	介護老人保健施設ホリスティカかまた	鎌田字門丈壇 4-1	八反田川
240	医療法人社団敬愛会	介護老人保健施設敬愛シニアガーデン卸町	鎌田字卸町 8-1	八反田川
241	きらり健康生活協同組合	老人保健施設にじのまち	北沢又字番匠田 5	松川
242	社会福祉法人北信福祉会	ハッピー愛ランド	南矢野目字オノ後 6-2	八反田川
243	きらり健康生活協同組合	なごみの家	北沢又字下台前 1-2	松川
244	メディカル・ケア・サービス東北株式会社	愛の家グループホーム福島宮代	宮代字乳児池 131	八反田川
245	ケアパートナー株式会社	ケアパートナー福島	南矢野目字荒屋敷 55-1	八反田川
246	医療法人五光会	桃の光	笹谷字中田 1-8	八反田川
247	株式会社最幸	通所介護リハビリステーション最幸	笹谷字稲場 28-5	八反田川
248	社会医療法人福島厚生会	介護付有料老人ホームシャローム	笹谷字上成出 15-1	八反田川
249	瀬戸商事株式会社	リハビリデイサービス nagomi 福島笹谷店	笹谷字南田 1-21	八反田川
250	株式会社PCL	特定施設入居者生活介護ピーコムライフ鎌田	鎌田字舟戸 40-1	八反田川
251	医療法人社団敬愛会	敬愛セントラルデイ	中町 3-20	阿武隈川、荒川
252	株式会社ツクイ	ツクイ福島鎌田	鎌田字赤沼 28-3	八反田川
253	株式会社ツクイ	ツクイ福島笹谷	笹谷字東中條 10-1	八反田川
254	株式会社あゆみ工房	通所介護あゆみ	在庭坂字松原 11-52	天戸川
255	あずまケアサービス株式会社	あいらの杜 福島笹谷	笹谷東中條 13-1	八反田川
256	社会福祉法人 ぼっぼ会	特別養護老人ホームあお鳩の杜福島北矢野目	北矢野目字西田 7-1	八反田川
257	特定非営利活動法人アースウェイヴ	共生型通所介護事業所はみんぐ	御山字一本木 25-5	松川
258	株式会社しあわせ介護	コンパスウォーク福島笹谷	笹谷字中田 4-2	八反田川
259	きらり健康生活協同組合	笹谷サポートセンターよりあい	笹谷字鍛冶屋敷 17-1	八反田川
260	株式会社ニチイ学館	ニチイケアセンター福島南矢野目	南矢野目字上戸ノ内 2-9	八反田川
261	社会福祉法人あいあい福祉会	グループホームだんらん笹谷	笹谷字谷地前 22-15	八反田川
262	社会福祉法人ライフ・タイム・福島	ライフ吉井田看護小規模多機能型居宅介護事業所	吉倉字谷地 73-1	荒川
263	株式会社三協福島	グループホームあったかいごとやの	鳥谷野字中の内 2-2	阿武隈川
264	株式会社あいの里	小規模多機能型居宅介護事業所きろう	笹谷字谷地前 23-5	八反田川
265	株式会社あいの里	グループホーム美里	南矢野目字道下 36-12	八反田川
266	医療法人五光会	あっとほーむ笹谷	笹谷字中田 1-3	八反田川
267	医療法人五光会	あっとほーむ笹谷Ⅱ	笹谷字中田 1-4	八反田川
268	株式会社しあわせ介護	しあわせナーシングホーム鎌田	鎌田字橋本 20-3	八反田川
269	あずまケアサービス株式会社	あいらの杜 福島笹谷	笹谷字東中條 13-1	八反田川
270	株式会社あいの里	シニアホームきろう	笹谷字谷地前 23-5	八反田川
271	株式会社あいの里	シニアホームせんじゅ	笹谷字谷地前 22-35	八反田川
272	株式会社ケアサポートそよ風	シニアハウスあったかいご福島南	鳥谷野字南光原 29-1	阿武隈川

No.	法人名	施設名	施設所在地	対象浸水想定区域名
273	福島医療生協	サービス付き高齢者向け住宅ひだまり	渡利字中江町 40-1	阿武隈川
274	株式会社PCL	介護サービス付高齢者向け住宅ピーコムライフ鎌田	鎌田字舟戸 40-1	八反田川
275	社会福祉法人ライフ・タイム・福島	ライフ吉井田サービス付き高齢者向け住宅	吉倉字谷地 73-1	荒川
276	社会医療法人秀公会	ライフガーデンあづま	大森字柳下 10-1	大森川
277	社会福祉法人すこやか福祉会	すこやかの里ケアハウス	冲高字中島 14-1	八反田川
278	福島市	吾妻中学校	町庭坂字原田 8	天戸川
279	福島市	大笹生小学校	大笹生字緑田 1	八反田川
280	福島市	笹谷小学校	笹谷字上町 18	八反田川
281	福島市	北沢又小学校	北沢又字愛宕 1	松川、八反田川
282	福島市	信陵中学校	笹谷字島原 2	八反田川
283	福島市	北信中学校	鎌田字御飯家 20	八反田川
284	福島市	余目小学校	宮代字窟石 45	八反田川
285	福島市	笹谷保育所	笹谷字西谷地 4-1	八反田川
286	福島市	余目保育所	宮代字作田 66-2	八反田川
287	社会福祉法人創世福祉事業団	三育保育園	笹谷字城場 6-2	八反田川
288	社会福祉法人北信福祉会	ほくしん保育園	南矢野目字才ノ後 3-1	八反田川
289	社会福祉法人ちゅうりっが福祉会	ちゅうりっが保育園	大森字日蔭 92	大森川
290	社会福祉法人北中央福祉会	あゆみ保育園	南矢野目字中屋敷 62-1	八反田川
291	社会福祉法人愛和会	ささやのぞみ保育園	笹谷字稲場 29-8	八反田川
292	社会福祉法人桜桃会	さくらんぼ中央保育園	太田町 285	荒川
293	学校法人福島学院	福島学院大学認定こども園	宮代字乳児池 1-1	八反田川
294	社会福祉法人松葉福祉会	認定こども園 福島東こども園	鎌田字沢田 39-1	八反田川
295	学校法人白百合学園	認定こども園 白百合幼稚園	八木田字並柳 141	荒川
296	社会福祉法人愛和会	認定こども園 のぞみの花こども園	北沢又字下台前 2-12	松川、八反田川
297		ひまわり子どもの家	飯坂町平野字天車 29	八反田川
298	株式会社佐藤商会	キッズフィールドささや園	笹谷字北一本松 6-4	八反田川
299	株式会社ドリム	つくしんぼ保育園	宮代字堂ノ前 3-1	八反田川
300	労働協同組合ワーカーズコープ・センター事業団	成川みんなのおうち保育園	成川字上谷地 97-4	荒川
301	株式会社福の島	キッズルームにじいろ	野田町二丁目 1-6	荒川
302	医療法人白寿会	福島中央病院	吉倉字谷地 52	荒川
303	一般財団法人大原記念財団	一般財団法人大原記念財団大原医療センター	鎌田字中江 33	八反田川
304	医療法人ささや産婦人科	医療法人 ささや産婦人科	笹谷字石田 5-15	八反田川
305	医療法人後藤整形外科	医療法人 後藤整形外科	鎌田字門丈壇 10-10	八反田川
306	医療法人健眠会	大槻スリープクリニック	早稲町 4-1 Sleep one ビル 2F	阿武隈川、荒川
307	法務省	福島刑務所医務課診療所	南沢又字上原 1	松川、八反田川
308		ワークランドみみずくA	杉妻町 1-24 福島第一小学校内	阿武隈川、荒川
309	特定非営利活動法人地域生活支援ネット OneOne	わんわん学童クラブ	松浪町 2-5	阿武隈川
310	労働者協同組合ワーカーズコープ・センター事業団	三河台みんなのおうち学童クラブ	野田町二丁目 1-1 あじきビル 2F	荒川
311	特定非営利活動法人学童保育すばる森合	学童保育すばる森合	森合字中谷地 19-6	松川
312	社会福祉法人愛和会	のぞみ学童クラブしみず	南沢又字館ノ内 92	松川、八反田川
313	特定非営利活動法人三楽	キッズクラブ清水	泉字堀ノ内 14-5	松川
314	特定非営利活動法人三楽	キッズクラブ清水第2	泉字堀ノ内 8-23	松川
315	特定非営利活動法人ビーンズふくしま	放課後児童クラブみんなの家	北沢又字愛宕 1-1	松川、八反田川
316	特定非営利活動法人きんこん館	あそび塾きんこん館	鎌田字橋本 20-9	八反田川
317	特定非営利活動法人キッズハウスりんごっこ	キッズハウスりんごっこ瀬上A	宮代字家原毛内 2-13	八反田川
318	特定非営利活動法人キッズハウスりんごっこ	キッズハウスりんごっこ瀬上B	宮代字家原毛内 2-13	八反田川
319		ただいまあ余目学童クラブ	下飯坂字黒木宮 2-2	八反田川
320		やのめ学童クラブ	北矢野目字小原田西 21-1	八反田川

No.	法人名	施設名	施設所在地	対象浸水想定 区域名
321	社会福祉法人北信福祉会	ハッピー学童クラブやのめ	北矢野目字江下 2-9	八反田川
322	社会福祉法人北信福祉会	ハッピー学童クラブかまた	北矢野目字江下 2-9	八反田川
323	株式会社アピコス	大笹生学童クラブ	大笹生字中南 25-3 大笹生小学校敷地内	八反田川
324		笹谷学童クラブ「かしのき」	笹谷字清水 14-13	八反田川
325	社会福祉法人北信福祉会	ハッピー学童クラブささや	笹谷字中町 5-1 笹谷市民センター	八反田川
326	社会福祉法人愛和会	のぞみ学童クラブささや	笹谷字稲場 29-16	八反田川
327	労働者協同組合ワーカーズコー プ・センター事業団	笹谷みんなのおうち学童クラブ	笹谷字前田下 17-1 きのこの国敷地内	八反田川
328	社会福祉法人ちゅうりっぴ福祉会	ちゅうりっぴ小さな児童館∞光	大森字日蔭 92 ちゅうりっぴ保育園敷地内	大森川
329	社会福祉法人ちゅうりっぴ福祉会	ちゅうりっぴ小さな児童館∞輝	大森字日蔭 92 ちゅうりっぴ保育園敷地内	大森川
330		渡利学童保育さりん教室「ドリーム」	渡利字八幡町 120 渡利小学校内	阿武隈川
331	福島卸商団地協同組合	みらい・ゆめ保育園	鎌田字卸町 12-3	八反田川
332	福島市	笹谷幼稚園	笹谷字上町 18-1	八反田川
333	福島市	余目保育所	宮代字作田 66-2	八反田川
334	学校法人愛光学園	めばえ幼稚園	南沢又字下番匠田 11-3	八反田川

(資料編)

第 2 章

自主防災組織結成（地区別）状況

(危機管理室)

令和5年4月1日現在

No.	支所名称	町会数	組織数	結成町会数	未結成町会数	世帯数	結成世帯数	未結成世帯数	活動力バー率 (組織率)
1	中央	66	60	64	2	19,790	14,553	5,237	73.5%
2	渡利	30	30	30	0	7,002	5,931	1,071	84.7%
3	杉妻	7	7	7	0	5,506	3,427	2,079	62.2%
4	清水	125	87	124	1	15,563	11,267	4,296	72.4%
5	東部	43	29	42	1	4,786	3,648	1,138	76.2%
6	北信	75	71	75	0	14,356	9,838	4,518	68.5%
7	信陵	48	47	48	0	6,358	4,460	1,898	70.1%
8	吉井田	7	7	7	0	5,284	3,476	1,808	65.8%
9	西	42	4	42	0	3,181	2,176	1,005	68.4%
10	土湯温泉町	10	1	10	0	169	113	56	66.9%
11	立子山	17	1	17	0	458	385	73	84.1%
12	茂庭	3	3	3	0	181	153	28	84.5%
13	飯坂	113	109	113	0	8,998	6,472	2,526	71.9%
14	松川	71	28	71	0	5,751	3,817	1,934	66.4%
15	信夫	72	11	72	0	10,112	8,385	1,727	82.9%
16	吾妻	76	38	75	1	10,376	8,015	2,361	77.2%
17	蓬萊	31	30	30	1	4,703	3,963	740	84.3%
18	飯野	31	31	31	0	1,952	1,622	330	83.1%
合計		867	594	861	6	124,526	91,701	32,825	73.6%

※世帯数については令和5年2月末日の住民基本台帳に基づき算出

※結成世帯については令和4年4月時点で町内会に加入している世帯を算出

※信夫温泉防災組織（吾妻地区）については、自主防災組織のみ結成

※大下自治自主防災組織（東部地区）については、自主防災組織のみ結成

※867町会のうち、2町会が町会を休会中

福島市の災害時優先電話、非常・緊急通話用電話

災害時、NTT東日本において、電話の殺到による通信網の混乱を避けるため、一般加入電話の通話できる回線の使用が制限される通話規制を行うことになるが、「災害時優先電話」を利用して情報収集・伝達を行うことができる。

下表に掲載している電話番号は、災害時優先電話として予めNTT東日本に登録しており、災害時には発信のみ優先扱いとなる。(なお、相手が話中の場合は一般の電話と同じく着信はできない。)

なお、本庁舎の電話回線はひかり回線になっており、停電時は外部との通話はできなくなるため、災害時優先電話もしくは各階に設置してある非常時電話を使用して発信する。(アナログ回線)

(管財課)

設置場所	災害時優先電話	通常時代表電話	設置場所	災害時優先電話	通常時代表電話		
市長室	534-4555	535-1111	吉井田支所	546-3508	546-3469		
副市長室	531-2012		土湯温泉町支所	595-2051	同左		
	531-5424		信陵支所	559-1441	557-6001		
議会事務局長室	534-2233		立子山支所	597-2111	同左		
教育総務課	534-3885		西支所	593-1001	同左		
学校教育課	534-5508	渡利支所	523-5018	523-5001	飯坂支所	542-2113	542-2111
杉妻支所	546-3365	同左	茂庭出張所	596-1301	596-1001		
蓬萊支所	548-4508	同左	松川支所	567-6060	567-2111		
清水支所	557-2383	557-2388	信夫支所	545-2172	545-2170		
東部支所	534-2471	同左	吾妻支所	533-0010	526-3350		
大波出張所	588-1055	同左	飯野支所	562-2111	同左		
北信支所	554-1112	554-1111	保健福祉センター	525-5701	525-7670		

市外局番 024

各階の非常時電話

階	設置個所	電話番号	階	設置個所	電話番号
1	宿直室	535-1131	5	路政課長席	535-1319
2	市民税課長席	535-1289	6	都市計画課長席	535-1347
3	管財課長席	535-1294	7	議会事務局総務課長席	535-1374
4	総務課長席	535-1296	8	教育総務課長席	535-1396

市外局番 024

福島市の無線設備・無線系統図

(危機管理室・消防本部通信指令課)

(令和5年4月1日現在)

無線局名 〈無線局の目的〉	周波数	出力	設備の概要
福島市防災行政用無線局 〈防災行政用〉	基地局 260MHz (デジタル)	10W	基地局 計 1局 十万劫山中継局
	固定局 18GHz (FWA)	0.25W	固定局 計 2局 防災福島市役所 (防災十万劫向け) 防災十万劫 (防災福島市役所向け)
	陸上移動局 (簡易中継局) 260MHz (デジタル) ※簡易中継局は1局に対し 半固定型2基で構成	5W	陸上移動局 (簡易中継局) 計 4局 (計8基) 茂庭歴史資料館 (送受信用各1局) ふくしまスカイパーク (送受信用各1局) 四季の里 (送受信用各1局) 飯野民俗資料館 (送受信用各1局)
	陸上移動局 260MHz (デジタル)	5W	陸上移動局 (半固定型) 計 19局 (各支所17局) (維持補修センター1局) (下水道管理センター1局)
		5W	陸上移動局 (車載型) 計 47局 (危機管理室1局) (各支所17局) (管財課5局) (道路保全課13局) (河川課2局) (農林整備課2局) (公園緑地課2局) (都市計画課1局) (下水道総務課1局) (下水道建設課1局) (下水道管理センター2局)
		2W	陸上移動局 (携帯型) 計 32局 (各支所18局) (学習センター6局) (保健所保健総務課1局) (危機管理室6局) (消防本部1局)
福島市水道事業用無線局 〈水道事業用〉	基地局 153.73MHz	10W	基地局 計 1局 十万劫山無線局
	陸上移動局 153.73MHz	10W 5W	陸上移動局 計 73局 車載型 54局 携帯型 19局

無線局名 〈無線局の目的〉	周波数	出力	設備の概要
福島市消防無線局 〈消防・救急用〉	基地局 260MHz (デジタル) 活動波 主運用波 統制波	10W	基地局 計 1局 福島消防 (十万劫) 局
	基地局 260MHz (デジタル) (栗子トンネル消防用無線) 統制波	20W	基地局 計 3局 福島消防栗子東局 福島消防栗子中央局 福島消防栗子西局
	陸上移動局 260MHz (デジタル) 活動波 主運用波 統制波	5W 10W	陸上移動局 計 143局 携帯型 72局 可搬型 6局 卓上型 8局 車載型 57局
	基地局 150MHz (アナログ) 防災相互波	10W	基地局 計 1局 福島消防 (十万劫) 局
	陸上移動局 150MHz (アナログ) 防災相互波	5W 10W	陸上移動局 計 4局 携帯型 2局 車載型 2局
	陸上移動局 400MHz (アナログ) 署活波	1W	陸上移動局 計 89局 携帯型 89局

○福島市無線系統図

- (注) 1 同一無線局に属する基地局と移動局、移動局相互の交信は可能。
 2 異なる無線局に属するもの相互の交信はできない。
 3 基地局－移動局の間の交信は、中継局（渡利字十万劫地内）を経由して行われている。

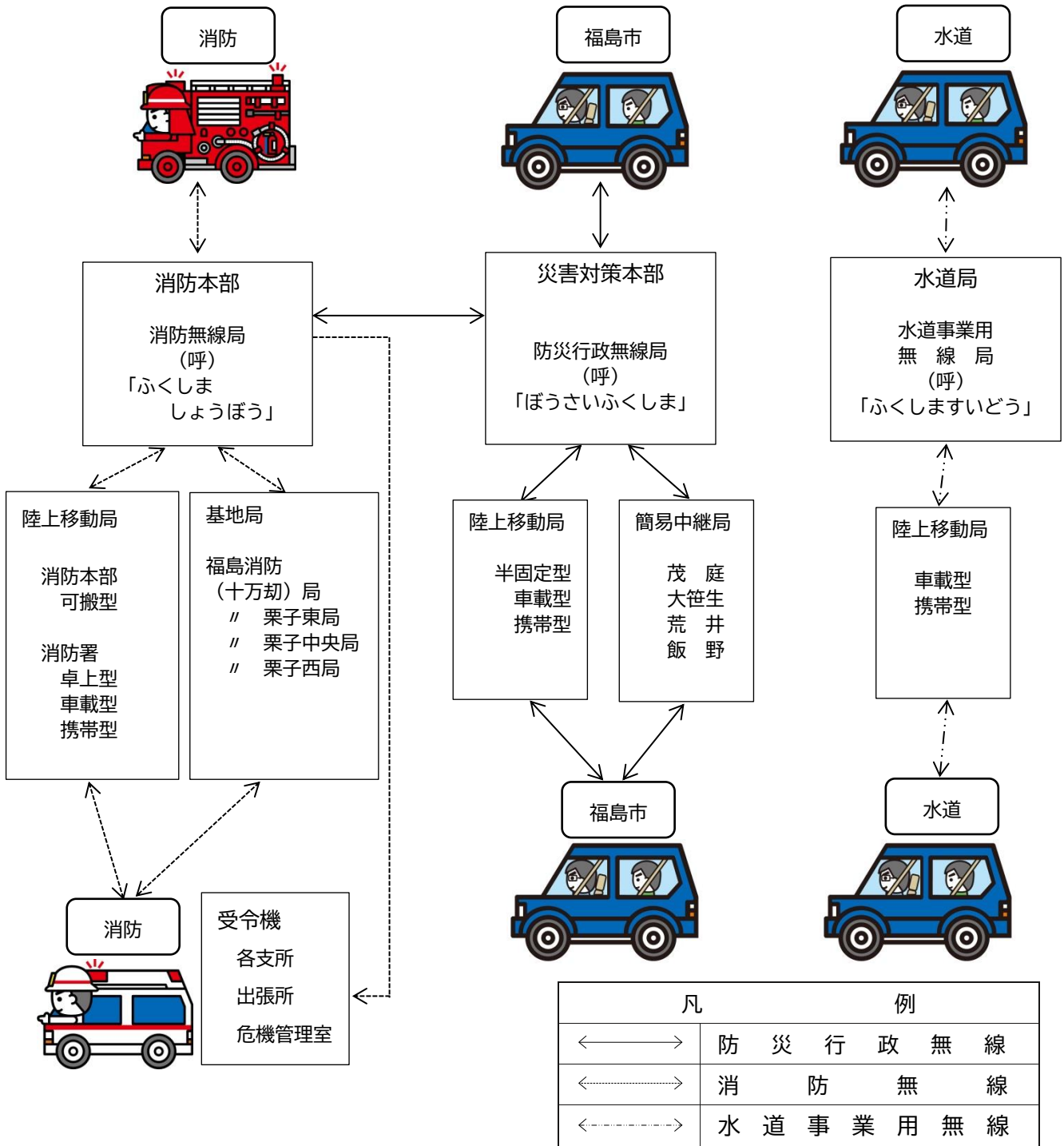

福島市無線機等の配備状況

福島市行政無線局（呼出名称：ぼうさいふくしま）

1 基地局等

No.	種別	合計
1	基地局	1局
2	固定局	2局
陸上移動局		
3	半固定型	19局(基)
4	携帯型	32局(基)
5	車載型	47局(基)
6	簡易中継局	4局(8基)
	計	105局(109基)

※簡易中継局は1局に対し半固定型2基で構成

2 無線機

(1) 統制台

No.	呼出番号	配備場所
1	100	危機管理室

(2) 半固定型

No.	呼出番号	配備場所
1	201	飯坂支所
2	202	松川支所
3	203	信夫支所
4	204	吾妻支所
5	205	渡利支所
6	206	杉妻支所
7	207	蓬萊支所
8	208	清水支所
9	209	東部支所
10	210	北信支所
11	211	吉井田支所
12	212	西支所
13	213	土湯温泉町支所
14	214	信陵支所
15	215	立子山支所
16	216	飯野支所
17	217	茂庭出張所
18	600	道路保全課(維持補修センター)
19	700	下水道管理センター

(3) 携帯型

No.	呼出番号	配備場所
1	301	飯坂支所
2	302	松川支所
3	303	信夫支所
4	304	吾妻支所
5	305	渡利支所
6	306	杉妻支所
7	307	蓬萊支所
8	308	清水支所
9	309	東部支所
10	310	北信支所
11	311	吉井田支所
12	312	西支所
13	313	土湯温泉町支所
14	314	信陵支所
15	315	立子山支所
16	316	飯野支所
17	317	茂庭出張所
18	501	保健所保健総務課
19	502	中央学習センター
20	503	三河台学習センター
21	504	渡利学習センター
22	505	杉妻学習センター
23	506	清水学習センター
24	507	蓬萊学習センター
25	508	危機管理室
26	151	危機管理室
27	152	危機管理室
28	153	危機管理室
29	154	危機管理室
30	155	危機管理室
31	156	大波出張所
32	157	通信指令課

(4) 車載型

No.	呼出番号	積載車両所管課等
1	161	危機管理室
2	401	飯坂支所
3	402	松川支所
4	403	信夫支所
5	404	吾妻支所
6	405	渡利支所
7	406	杉妻支所
8	407	蓬萊支所
9	408	清水支所
10	409	東部支所
11	410	北信支所
12	411	吉井田支所
13	412	西支所
14	413	土湯温泉町支所
15	414	信陵支所
16	415	立子山支所
17	416	飯野支所
18	417	茂庭出張所
19	601	管財課
20	602	管財課
21	603	管財課
22	604	道路保全課
23	605	河川課
24	606	都市計画課

No.	呼出番号	積載車両所管課等
25	607	下水道総務課
26	608	管財課
27	609	管財課
28	610	河川課
29	611	農林整備課
30	612	農林整備課
31	613	公園緑地課
32	614	公園緑地課
33	615	道路保全課(維持補修センター)
34	616	道路保全課(維持補修センター)
35	617	道路保全課(維持補修センター)
36	618	道路保全課(維持補修センター)
37	619	道路保全課(維持補修センター)
38	620	道路保全課(維持補修センター)
39	621	道路保全課(維持補修センター)
40	622	道路保全課(維持補修センター)
41	623	道路保全課(維持補修センター)
42	624	道路保全課(維持補修センター)
43	625	道路保全課(維持補修センター)
44	626	道路保全課(維持補修センター)
45	701	下水道建設課
46	702	下水道管理センター
47	703	下水道管理センター

衛星携帯電話配備先一覧

(危機管理室)

(令和5年4月1日現在)

No.	電話番号	配備先
1	88216-6878-9698	危機管理室
2	88216-6878-9577	危機管理室
3	010-88216-6876-8178	危機管理室
4	88216-6878-1006	消防本部
5	88216-6878-1001	渡利支所
6	88216-6878-0996	杉妻支所
7	88216-6878-7004	蓬萊支所
8	88216-6878-1002	清水支所
9	88216-6878-1005	東部支所
10	88216-6878-8395	北信支所
11	88216-6878-5787	吉井田支所
12	88216-6878-0997	西支所
13	88216-6878-1000	土湯温泉町支所
14	88216-6878-7787	信陵支所
15	88216-6878-9864	立子山支所
16	88216-6878-7436	飯坂支所
17	88216-6878-7306	松川支所
18	88216-6878-6918	信夫支所
19	88216-6878-0999	吾妻支所
20	88216-6878-5243	飯野支所
21	88216-6878-0998	茂庭出張所

災害対策オペレーションシステム

(危機管理室)

災害対策オペレーションシステムは、災害情報の収集、収集した情報の表示、避難指示等の発令判断支援及び情報発信までを一元的に行うシステムであり、令和3年5月から運用を開始したものである。

また、情報発信の多重化を図るため、屋外スピーカー27基と戸別受信機1,500台、防災アプリを併せて令和3年度に整備した。

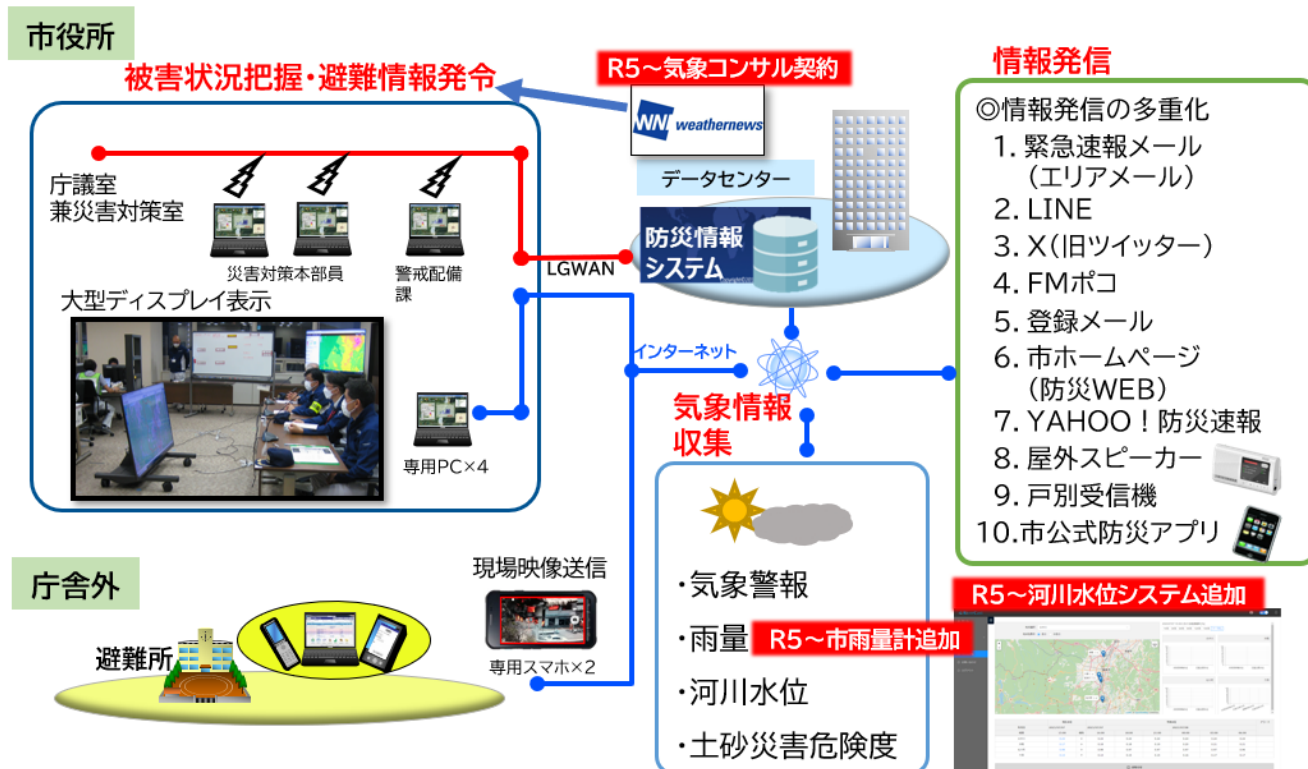

○災害対策オペレーションシステムの主な機能

- 1 気象情報等の自動収集
- 2 地図情報（GIS）を利用した気象情報・被害情報の一覧表示
- 3 避難情報の発令判断支援
- 4 避難情報を複数メディアに一括配信

○情報の多重化

災害対策オペレーションシステムにより配信可能なメディア一覧

・緊急速報メール	・FM ポコ	・X (旧 Twitter)
・LINE	・登録制メール	・市ホームページ
・YAHOO! 防災速報	・屋外スピーカー	・戸別受信機
・防災アプリ		

・戸別受信機 (令和3年8月運用開始)

屋内に設置するラジオ型の受信機で、AC 電源に接続し、サイレン音やチャイム音、音声により、緊急情報を知らせる設備。福祉施設や町内会の役員宅等に設置。屋内にいる方々が対象で、屋外スピーカーを補完するためのもの。

・屋外スピーカー (令和3年8月運用開始)

屋外にいる方々にサイレン音・チャイム音・音声などで緊急情報をお知らせする放送設備。河川の浸水想定区域で概ね3m以上の浸水想定深及び過去の災害のデータをもとに設置。

・防災アプリ (令和3年10月運用開始)

スマートフォン向けに防災情報がプッシュ通知で届く「福島市公式防災アプリ」を作成。気象情報などの防災・災害に関する情報を受信するお知らせ機能、避難所の開設状況等が確認できる資料集機能がある。

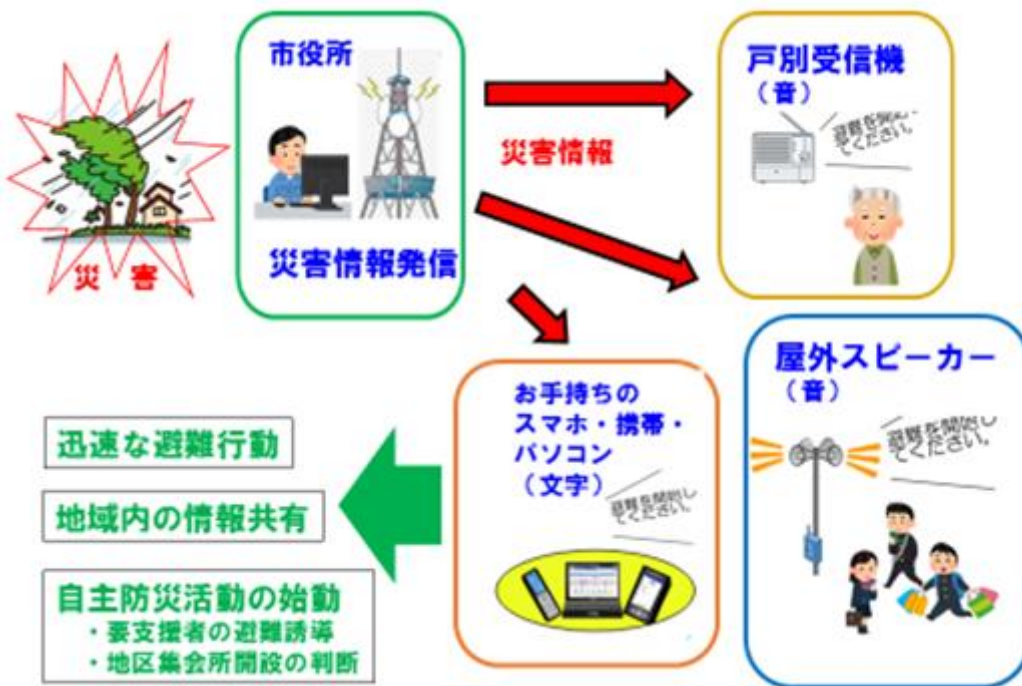

屋外スピーカー位置図

(危機管理室)

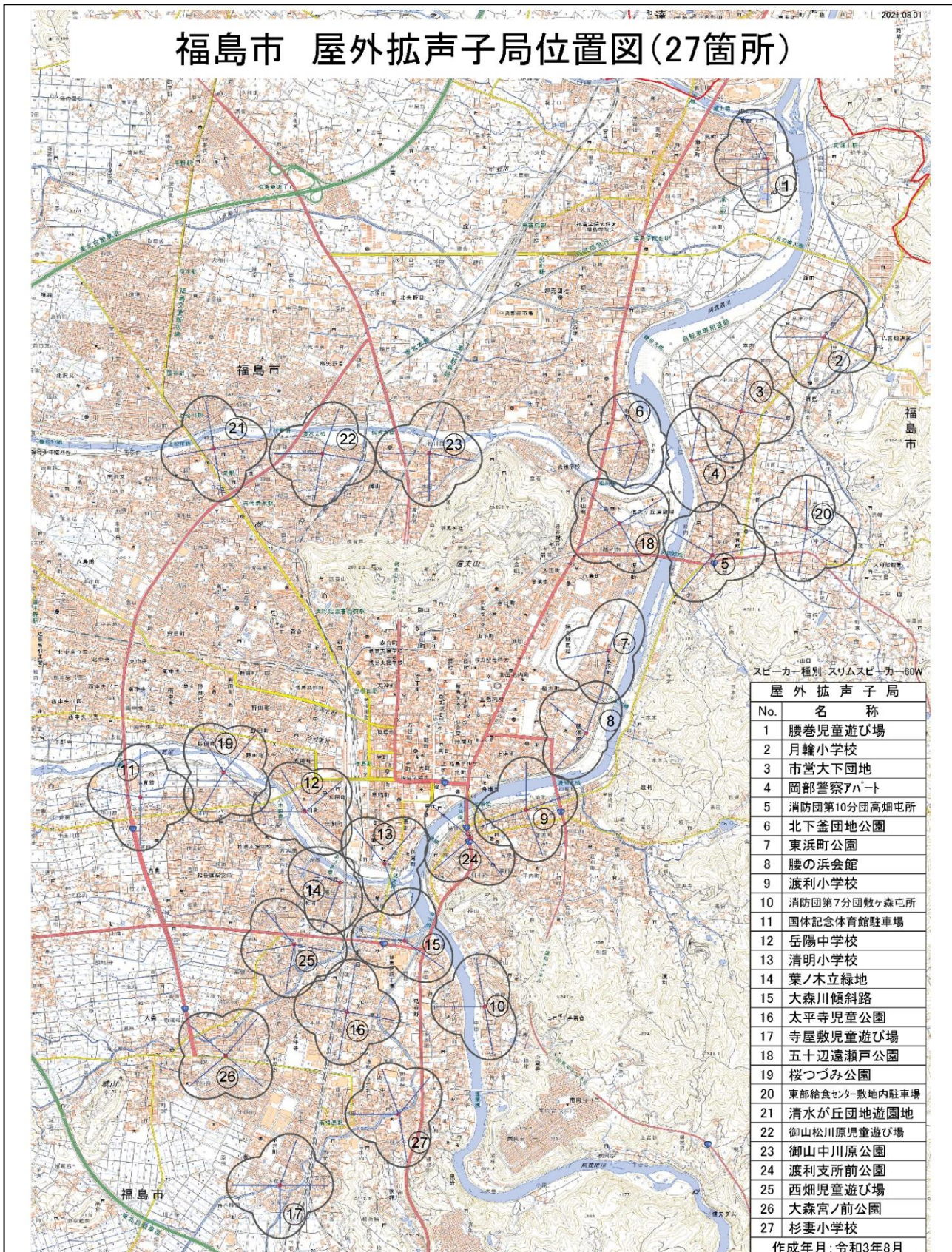

主な水位計位置図

(危機管理室)





福島県総合情報通信ネットワーク

(福島県災害対策課)

福島県総合情報通信ネットワークは、衛星系や地上系により災害時における通信の確保はもとより一般行政業務の連絡手段として平成10年4月から運用を開始したものである。

- 使用回線 衛星系（H8年12月運用開始）
地上系（H10年4月運用開始）
- 設置機関 県、県出先機関ほか防災関係機関
県内59市町村
県内12消防本部

平常時においても、県、市町村、防災関係機関との連絡通信回線として活用できる。

[福島市役所の内線電話から電話をかける場合]

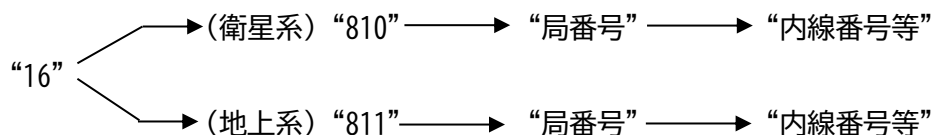

〈基本番号体系〉

乗り入れ番号（TN）—回線選択番号— 都道府県番号— 局番号— 内線番号等

- ・乗り入れ番号…各団体ごとに決まっている番号（※）
（防災電話／FAXから発信する場合は不要）
- ・回線選択番号…衛星系・地上系を選択する番号（※）
（※）福島県防災行政用電話番号簿の「乗り入れ番号及び回線選択番号一覧」のとおり。
- ・都道府県番号…県内の機関にかける場合は不要
- ・局番号…電話をかける相手機関の局番号
- ・内線番号等…内線番号、防災電話番号

福島県危機管理総室 → (衛星系) 16-810-201-2630, 2632, 2633, 2636, 2640, 2645

防災FAXから 810-201-5524

(地上系) 16-811-201-2630, 2632, 2633, 2636, 2640, 2645

防災FAXから 811-201-5524

福島県県北地方振興局 → (地上系) 16-811-201-7571

県民生活課 → 防災FAXから 811-201-7562

陸上自衛隊福島駐屯地 → (地上系) 16-811-280-01 第3科

16-811-280-02 当直司令室

防災FAXから 811-280-10

福島地方气象台 → (地上系) 16-811-290-03 防災管理官事務室

防災FAXから 811-290-10 現業室

日本赤十字社福島県支部 → (地上系) 16-811-282-01 事業推進課

防災FAXから 811-282-10

細密に広がる最新のネットワークが7つの生活圏を結びます。

「福島県総合情報通信ネットワーク」は、7つの生活圏を衛星回線と地上系無線、光回線で結び、各生活圏同士の密接な情報連携を実現する信頼性の高い通信基盤です。県庁をはじめ、市町村や防災関係機関などを結ぶ防災・災害時の緊急情報ルートの確保はもちろん、一般のデータ通信や電話、映像伝送など幅広いコミュニケーション用途に活用できます。

ネットワーク構成図	
無線局施設一覧表	
無線局の種類	
	県庁統制局 1
	中継局 9
	支部・準支部局 9
	県出先機関局 39
	市町村局 59
	消防本部局 12
	国・防災・生活関係機関局 17
	反射板 4
	計150局
	ヘリコプター全県移動無線 3
	衛星携帯電話(屋内型) 73
	衛星携帯電話(可搬型) 30
	衛星携帯電話(車載型) 92
	多重無線区画(7.5GHz帯26M)
	多重無線区画(7.5GHz帯6M)
	FWA無線区画(18GHz帯6M)

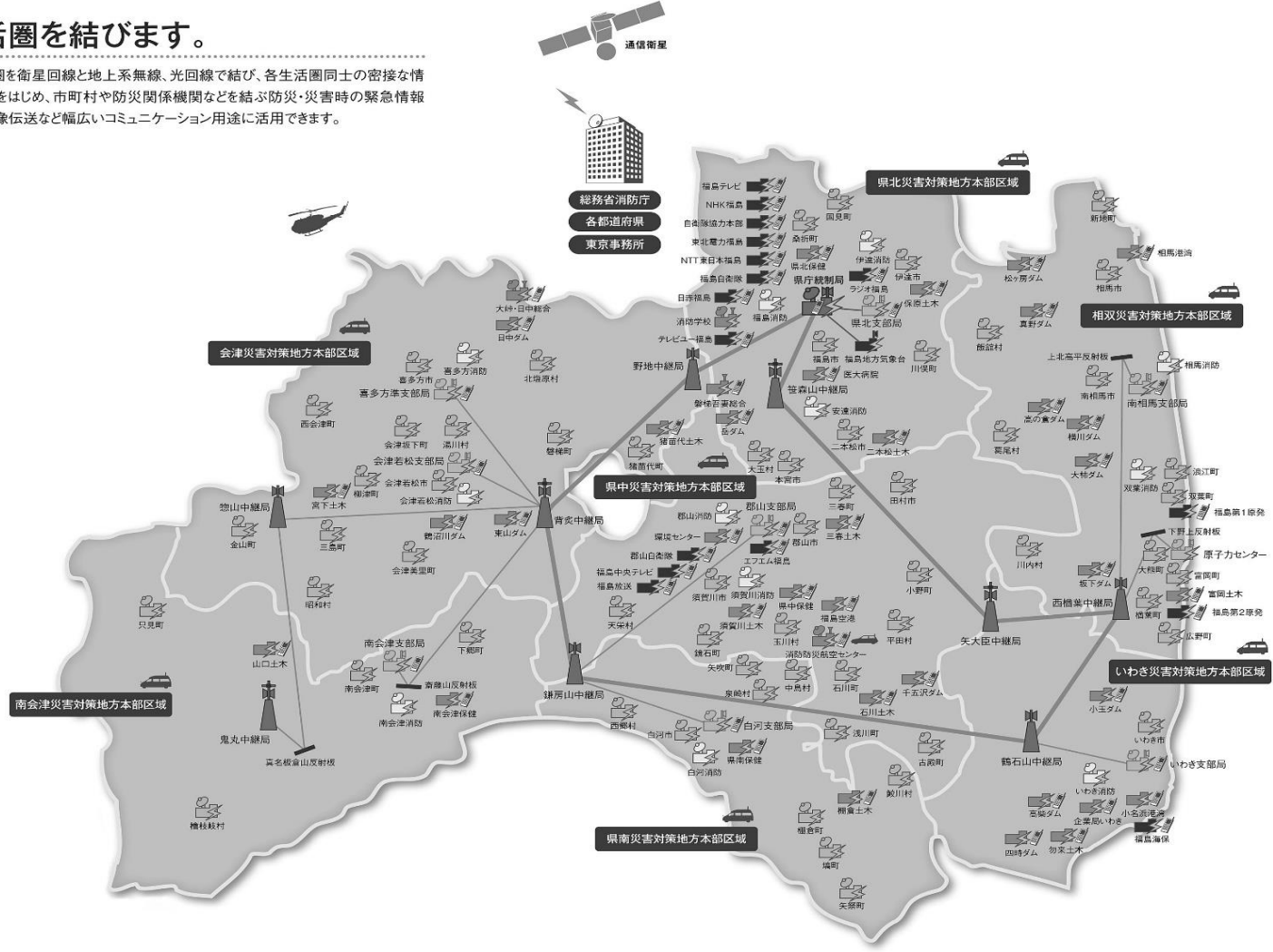

指定緊急避難場所・指定避難所として使用する施設一覧（令和5年10月30日現在）

（危機管理室）

指定緊急避難場所：災害の危険から命を守るために緊急的に避難をする場所（駐車場・グラウンド、公園等）

指定避難所：一定の期間避難生活をする場所（学校の体育館等）

災害別基準

- 1 洪水（福島市洪水ハザードマップ（令和5年2月作成）及び国・県による公表されたL2の浸水想定区域による）
 - 浸水想定区域外の施設等
 - － 浸水想定区域内の施設等

- 2 土砂災害（福島市土砂災害ハザードマップによる）
 - 土砂災害警戒区域外の施設等
 - － 土砂災害警戒区域内の施設等

- 3 地震
 - 新耐震基準又は耐震改修済みの施設等
 - ※ 新耐震基準：昭和56年の建築基準法改正以降の建築物
 - － 上記以外の施設等

- 4 大規模な火事
 - 大規模火災発生時避難可能な施設等（火災発生場所等の状況により使用できない場合あり）

- 5 火山現象（吾妻山火山防災マップ（2019年改訂版）による）
 - 火山泥流想定区域外の施設等
 - － 火山泥流想定区域内の施設等

No.	地区別	施設名	所在地	連絡先 市外局番 024	対象となる異常な現象の種類					施設 の 重複	指定緊急避難場所		指定避難所	
					洪水	土砂 災害	地震	大規模 な火事	火山 現象		面積 (㎡)	収容人員 (人)	床面積 (㎡)	収容人員 (人)
1	第一小学区域 【7カ所】	福島第一小学校	杉妻町 1-24	523-1366	○	○	—	○	○	○	7,407	3,703	577	288
2		キョウワグループ・テルサホール	上町 4-25	521-1500	○	○	○	○	○				555	277
3		こむこむ館	早稲町 1-1	524-3131	—	○	○	○	○				2,057	1,028
4		J R 福島駅	栄町 1-1	522-2043	○	○	○	○	○		4,609	1,354		
5		A X C ビル	栄町 11-25	—	○	○	○	○	○					1,456
6		街なか広場	本町 1	—	○	○	○	○	○		1,697	848		
7		県建設業協会	五月町 4-25	521-0244	—	○	○	○	—					
8	第二小学区域 【12カ所】	福島第二小学校	浜田町 2-1	534-0121	○	○	○	○	○	○	7,948	3,974	617	308
9		福島第二中学校	桜木町 5-20	534-2166	—	○	○	○	○	○	13,875	6,937	1,140	570
10		福大附属小学校	新浜町 4-6	534-6441	○	○	○	○	○	○	6,000	3,000	847	423
11		福大附属幼稚園	浜田町 12-39	534-7962	○	○	○	○	○				130	65
12		福大附属中学校	浜田町 12-26	534-6442	○	○	○	○	○	○	11,000	5,500	810	405
13		桜の聖母短期大学	花園町 3-6	534-7137	○	○	○	○	○				1,841	920
14		福島成蹊高等学校	上浜町 5-10	522-2049	○	○	○	○	○	○	8,172	408	1,696	848
15		中央学習センター	松木町 1-7	534-6631	○	○	—	○	○	○	753	377	468	234
16		市民会館	霞町 1-52	535-0111	○	○	—	○	○				288	144
17		福島東高等学校	浜田町 12-21	531-1551	○	○	○	○	○	○	25,328	12,664	1,136	568
18		新浜公園	新浜町 1	—	○	○	○	○	○		4,944	2,472		
19		福島市体育館・武道場	霞町 4-45	535-4106	○	○	○	○	○	○	4,031	2,015	3,109	1,554
20	第三小学区域	福島第三小学校	松浪町 3-46	534-3101	○	○	○	○	○	○	10,291	5,145	660	330
21		福島第三中学校	古川 44-2	534-3171	—	○	○	○	○	○	11,841	5,920	1,272	636
22		福島東稜高等学校	山居上 3	535-3316	○	—	○	○	○	○	6,158	3,079	1,296	648
23		心くしん夢の音楽堂	入江町 1-1	531-6221	○	○	○	○	○	○	7,029	3,514	1,846	923

No.	地区別	施設名	所在地	連絡先 市外局番 024	対象となる異常な現象の種類					施設 の 重複	指定緊急避難場所		指定避難所	
					洪水	土砂 災害	地震	大規模 な火事	火山 現象		面積 (㎡)	収容人員 (人)	床面積 (㎡)	収容人員 (人)
24	第三小学区域 【7カ所】	とうほう・みんなの文化センター(駐車場)	春日町 5-54	534-9191	○	—	○	○	○		14,000	7,000		
25		誠電社 WINDY スタジアム	古川 14-1	533-2267	—	○	○	○	—		7,333	3,666		
26		心くしま支援学校	山居 146-1	534-2643	—	—	—	○	—	○	7,676	3,838	355	177
27	第四小学区域 【6カ所】	福島第四小学校	天神町 11-31	534-0141	○	○	—	○	○	○	7,040	3,520	679	339
28		福島第四中学校	南平 5-8	535-4240	○	—	○	○	○	○	7,913	3,956	1,140	570
29		橘高等学校	宮下町 7-41	535-3395	○	○	○	○	○	○	11,023	5,511	1,216	608
30		福島高等学校	森合町 5-72	535-2391	○	○	○	○	○	○	18,775	9,387	1,190	595
31		学校法人松韻学園福島高等学校	御山町 9-1	534-3480	○	—	○	○	○	○	6,199	3,059	1,321	660
32		福島ふれあいパーク	森合町 10-1 (保健福祉センター内)	525-3765	○	○	○	○	○	○	2,560	1,280		
33	清明小学区域 【3カ所】	清明小学校	清明町 9-31	523-3544	—	○	—	○	—	○	5,481	2,740	549	274
34		杉妻会館	杉妻町 3-45	523-5161	—	○	○	○	—					120
35		福島第一中学校	南町 480	546-3504	—	○	○	○	—	○	20,005	10,002	1,092	546
36	三河台小学 区域 【4カ所】	三河台小学校	三河南町 17-7	534-0161	○	○	○	○	○	○	5,702	2,851	315	157
37		岳陽中学校	須川町 1-33	534-6171	—	○	○	○	—	○	11,745	5,872	1,140	570
38		三河台学習センター	野田町 7-1-42	533-8330	○	○	—	○	○	○	1,135	568	639	319
39		桜の聖母学院高等学校	野田町 7-11-1	535-3141	○	○	○	○	○	○	6,246	3,123	2,088	1,043
40	渡利地区 【7カ所】	渡利小学校	渡利字八幡町 120	523-5400	—	○	○	○	—	○	10,311	5,155	941	470
41		渡利幼稚園	渡利字沖町 128	522-2387	—	○	○	○	—				208	103
42		渡利学習センター	渡利字岩崎町 190	523-1551	○	○	○	○	○	○	898	449	758	379
43		渡利中学校	渡利字平内町 106	523-5500	○	○	○	○	○	○	23,255	11,627	826	413
44		福島南高等学校	渡利字七社宮 17	523-4740	—	○	○	○	—	○	18,575	9,287	1,216	608
45		弁天山公園	渡利字弁天山 43-1	—	○	—	○	○	○		5,831	2,915		
46		南向台小学校	南向台 2-36-1	522-2633	○	○	○	○	○	○	8,015	4,007	832	416

No.	地区別	施設名	所在地	連絡先 市外局番 024	対象となる異常な現象の種類					施設 の 重複	指定緊急避難場所		指定避難所	
					洪水	土砂 災害	地震	大規模 な火事	火山 現象		面積 (㎡)	収容人員 (人)	床面積 (㎡)	収容人員 (人)
47	杉妻地区	杉妻小学校	伏拝字沢口 18	546-3548	—	○	○	○	○	○	10,681	5,340	1,198	599
48	【4カ所】	杉妻幼稚園	伏拝字沢口 18-1	546-7742	—	○	○	○	○	○			369	184
49		杉妻学習センター	黒岩字田部屋 53-2	545-5717	—	○	—	○	—	○	310	155	221	110
50		福島県青少年会館	黒岩字田部屋 53-5	546-8311	—	○	—	○	—	○	9,214	4,607	796	398
51		蓬萊地区	蓬萊小学校	蓬萊町 4-2-1	549-8748	○	○	○	○	○	○	8,374	4,187	670
52	【8カ所】	蓬萊中学校	蓬萊町 5-14-1	548-5670	○	○	○	○	○	○	29,432	14,716	891	445
53		蓬萊学習センター	蓬萊町 4-1-2	549-1821	○	○	○	○	○	○	846	423	468	234
54		蓬萊学習センター分館	蓬萊町 4-1-1	549-1636	○	○	—	○	○	○	2,284	1,142	311	155
55		蓬萊東小学校	蓬萊町 7-1-1	548-0299	○	○	○	○	○	○	20,836	10,418	938	469
56		蓬萊児童センター	蓬萊町 4-14-1	549-8764	○	○	○	○	○	○			300	150
57		蓬萊中央公園	蓬萊町 4-14	525-3765	○	○	○	○	○	○	30,000	15,000		
58		清沢運動場	田沢字沼ノ上 1	—	○	—	○	○	○	○	3,018	1,509		
59		清水地区	清水小学校	南沢又字柳清水 20	557-0135	—	○	○	○	—	○	11,491	5,745	712
60		清水幼稚園	南沢又字柳清水 20-2	557-3675	—	○	○	○	—	○			320	160
61		清水中学校	南沢又字清水端 23	559-0085	○	○	○	○	○	○	17,883	8,941	853	426
62		フィジカルムーブメント専門学校	南沢又字明神北 4-1	556-1937	○	○	○	○	—	○	821	410		
63		森合小学校	森合字中谷地 2-3	557-0155	○	○	○	○	○	○	8,388	4,194	678	339
64		森合幼稚園	森合字谷地 3-2	557-1661	○	○	—	○	○	○			264	132
65		御山小学校	御山字長滝 1-1	559-4151	—	○	○	○	—	○	11,122	5,561	837	418
66		清水学習センター分館	南沢又字柳清水 8-1	557-1411	—	○	—	○	—	○	341	171	283	141
67		清水学習センター	御山字松川原 5-1	557-7400	—	○	○	○	—	○	2,227	1,114	625	312
68		福島工業高等学校	森合字小松原 1	557-1395	○	○	○	○	○	○	15,672	7,836	1,080	540
69		県立美術館・図書館(広場)	森合字西養山 1	535-3218	○	○	○	○	○	○	7,080	3,540		
70		森合運動公園	森合字上柳内 1-1 外	—	○	○	○	○	○	○	24,285	12,142		

No.	地区別	施設名	所在地	連絡先 市外局番 024	対象となる異常な現象の種類					施設 の 重複	指定緊急避難場所		指定避難所	
					洪水	土砂 災害	地震	大規模 な火事	火山 現象		面積 (㎡)	収容人員 (人)	床面積 (㎡)	収容人員 (人)
71	清水地区	ふたつやま公園	野田町字清水尻 5-1 外	—	○	○	○	○	○		11,375	5,687		
72	【16 カ所】	松川運動公園	御山字松川原 5-1 地先外	—	—	○	○	○	—		36,722	18,361		
73		北沢又小学校	北沢又字愛宕 1	558-8681	○	○	○	○	—	○	18,737	9,368	750	375
74		学法福島高等学校グラウンド	北沢又字樋越 25	—	—	○	○	○	—		15,000	7,500		
75		東部地区	岡山小学校	山口字上中田 43	534-2195	○	○	○	○	○	○	9,247	4,623	747
76	【13 カ所】	岡山幼稚園	山口字上中田 43-1	533-8446	○	○	○	○	○				258	129
77		もちずり学習センター	岡部字高畑 46	534-2470	—	—	○	○	○	○	1,384	692	409	204
78		東部体育館	岡部字高畑 46-4	536-1508	—	—	○	○	○				1,138	569
79		ヘルシーランド福島	岡部字上川原 26	536-5600	○	○	○	○	○	○	8,812	4,406	382	191
80		向瀬上集会所	瀬上町字裏山 20-2	—	○	○	○	○	○				47	23
81		東部勤労者研修センター	岡島字段橋 10-4	525-3723	○	○	○	○	○				295	147
82		安洞院	山口字寺前 5	534-0939	○	○	○	○	○					60
83		文知摺集会所	山口字山神 32-2	—	○	○	—	○	○					40
84		月輪小学校	鎌田字早津小屋 12	534-4368	—	○	○	○	○	○	13,384	6,692	315	157
85		宮畑遺跡史跡公園	岡島字宮畑 19	—	○	○	○	○	○		52,495	26,247		
86		新山霊園	岡部字新山 3	533-6223	○	○	○	○	○		4,750	2,375		
87		福島工業第 2 公園	岡島字堂門山 1-6 外	525-3765	○	○	○	○	○		7,196	3,598		
88		大波地区	大波多目的集会所	大波字滝ノ入 43-1	—	○	○	○	○	○	○	1,393	696	199
89	【2 カ所】	旧大波小上染屋分校	大波字久保 58	—	○	○	○	○	○		1,281	640		
90	北信地区	鎌田小学校	丸子字石名田 6	553-2211	○	○	○	○	—	○	12,235	6,117	780	390
91		北信中学校	鎌田字御飯家 20	553-5049	○	○	○	○	○	○	17,553	8,776	1,140	570
92		福島商業高等学校	丸子字辰ノ尾 1	553-3451	○	○	○	○	—	○	25,842	12,921	832	416
93		瀬上小学校	瀬上町字一ノ坪 28	553-1011	○	○	○	○	○	○	9,796	4,898	833	416

No.	地区別	施設名	所在地	連絡先 市外局番 024	対象となる異常な現象の種類					施設 の 重複	指定緊急避難場所		指定避難所		
					洪水	土砂 災害	地震	大規模 な火事	火山 現象		面積 (㎡)	収容人員 (人)	床面積 (㎡)	収容人員 (人)	
94	北信地区 【12カ所】	県教育センター	瀬上町字五月田 16	553-3141	○	○	○	○	○	○	4,000	2,000	768	384	
95		余目小学校	宮代字瘤石 45	553-5068	○	○	○	○	○	○	10,324	5,162	649	324	
96		アクティおろしまち	鎌田字卸町 10-1	553-1451	○	○	○	○	○				1,434	717	
97		矢野目小学校	南矢野目字関端 2-1	553-4536	—	○	○	○	○	○	11,235	5,617	875	437	
98		北信学習センター	鎌田字中江 1	554-1115	○	○	○	○	○	○	2,606	1,303	749	374	
99		福島学院大学	宮代字乳児池 1-1	553-3221	○	○	○	○	○	○	6,423	3,211	808	404	
100		公設地方卸売市場	北矢野目字樋越 1	553-1211	○	○	○	○	○		14,395	7,197			
101		ふくしま北中央公園	南矢野目字清水前 33	525-3765	○	○	○	○	○		20,000	10,000			
102		吉井田地区 【6カ所】	吉井田小学校	吉倉字桜内 48	546-6312	○	○	○	○	—	○	13,147	6,573	912	456
103			福島西高等学校	方木田字上原 37	546-3391	—	○	○	○	—	○	14,067	7,033	1,216	608
104			福島トヨタクラウンアリーナ	仁井田字西下川原 41-1	539-5500	—	○	○	○	—	○	5,250	2,625	3,384	1,692
105			吉井田学習センター	仁井田字西下川原 1-1	546-3445	—	○	○	○	—	○	1,658	829	271	135
106	福大付属特別支援学校		八木田字並柳 71	546-0535	—	○	○	○	—	○	2,000	1,000	396	198	
107	J A 吉井田地区活性化センター		八木田字神明 150	—	○	○	○	○	—	○	1,784	892	113	56	
108	佐倉地区 【9カ所】	佐倉小学校	上名倉字大光内 1	593-1003	—	○	○	○	—	○	11,366	5,683	621	310	
109		佐倉幼稚園	上名倉字下田 16-1	593-2013	—	○	○	○	—				184	92	
110		西信中学校	上名倉字道上 6	593-1049	—	○	○	○	—	○	16,219	8,109	837	418	
111		西学習センター	上名倉字妻下 4-2	593-1013	—	○	○	○	—	○	978	489	285	142	
112		福島キャノングラウンド	佐倉下棚子 12-1	593-2111	—	○	○	○	—		22,700	11,350			
113		上名倉 2号公園	さくら 1-1-2	—	—	○	○	○	—		8,161	4,080			
114		西部勤労者研修センター	佐倉下字観ノ守北 46	525-3721	—	○	○	○	—				443	221	
115		佐原小学校	佐原字田中前 24	593-2014	○	○	○	○	—	○	9,354	4,677	600	300	
116		あづま総合運動公園 (体育館前屋外広場)	佐原字神事場 1	593-1111	—	○	○	○	—		4,700	2,350			

No.	地区別	施設名	所在地	連絡先 市外局番 024	対象となる異常な現象の種類					施設 の 重複	指定緊急避難場所		指定避難所	
					洪水	土砂 災害	地震	大規模 な火事	火山 現象		面積 (㎡)	収容人員 (人)	床面積 (㎡)	収容人員 (人)
117	荒井地区	荒井小学校	荒井北 3-7-4	593-1008	—	○	○	○	—	○	16,044	8,022	858	429
118	【2カ所】	福島県消防学校	荒井字仲沢 7	593-1251	○	○	○	○	○	○	10,000	5,000		635
119	土湯温泉町	旧サンスカイ土湯跡地	土湯温泉町字赤坂 7-6	—	○	○	○	○	○	○	5,706	2,853		
120	地区【2カ所】	中之湯	土湯温泉町字下ノ町 5	563-3991	○	○	○	○	○	○	69	34	58	29
121	笹谷地区	笹谷小学校	笹谷字上町 18	557-1462	○	○	○	○	—	○	9,404	4,702	597	298
122	【4カ所】	笹谷幼稚園	笹谷字上町 18-1	557-1471	○	○	○	○	—				216	108
123		信陵中学校	笹谷字島原 2	557-6018	○	○	○	○	—	○	14,817	7,408	1,199	599
124		信陵学習センター	笹谷字才ノ神 1	558-1234	○	○	○	○	—	○	2,605	1,303	270	134
125	大笹生地区	大笹生小学校	大笹生字緑田 1	557-6103	○	○	○	○	○	○	6,306	3,153	425	212
126	【2カ所】	十六沼公園	大笹生字俎板山 341	558-6151	○	○	○	○	○	○	67,624	33,812	983	491
127	立子山地区	立子山小学校	立子山字仲森 38-1	597-2231	○	○	○	○	○	○	7,192	3,596	625	312
128	【3カ所】	福島市職業技能訓練センター	立子山字大稲場 20	597-7904	○	○	○	○	○	○	13,941	6,970	696	348
129		立子山自然の家	立子山字金井作 1	597-2951	○	○	○	○	○	○	2,113	1,057	524	262
130	飯坂町地区	飯坂小学校	飯坂町字桜下 1	542-4201	○	○	○	○	○	○	8,522	4,261	747	373
131	【7カ所】	いいざか幼稚園	飯坂町字桜下 1-1	542-4602	○	○	○	○	○				356	178
132		大鳥中学校	飯坂町字館 11	542-4284	○	○	○	○	○	○	10,987	5,493	874	437
133		パルセいいざか	飯坂町字筑前 27-1	542-2121	○	○	○	○	○				1,958	979
134		飯坂学習センター	飯坂町字銀杏 6-11	542-2122	○	○	○	○	○	○	3,212	1,606	634	317
135		福島北高等学校	飯坂町字後畑 1	542-4291	○	○	○	○	○	○	33,533	16,766	832	416
136		飯坂ホテル聚楽	飯坂町字西滝ノ町 27	542-2201	○	○	—	○	○					5,832
137		平野地区	平野小学校	飯坂町平野字石堂 10	542-2732	○	○	○	○	○	○	7,970	3,985	924
138	【3カ所】	平野中学校	飯坂町平野字館ノ前 3-3	542-3074	○	○	○	○	○	○	19,651	9,825	972	486
139		福島県農業総合センター 果樹研究所(駐車場)	飯坂町字平野字檀ノ東 1	542-4191	○	○	○	○	○			1,035	517	

No.	地区別	施設名	所在地	連絡先 市外局番 024	対象となる異常な現象の種類					施設 の 重複	指定緊急避難場所		指定避難所	
					洪水	土砂 災害	地震	大規模 な火事	火山 現象		面積 (㎡)	収容人員 (人)	床面積 (㎡)	収容人員 (人)
140	中野地区 【1カ所】	旧中野小学校	飯坂町中野字東森 23	—	○	○	—	○	○	○	6,102	3,051	578	289
141	湯野地区	湯野小学校	飯坂町湯野字台 7	542-2649	○	○	○	○	○	○	7,566	3,783	612	306
142	【3カ所】	西根中学校	飯坂町湯野字大平 2	542-4641	○	○	○	○	○	○	8,404	4,202	1,026	513
143		湯野地区運動場	飯坂町湯野字暮坪山 3-4	—	○	○	—	○	○	○	14,634	7,317		
144	東湯野地区 【1カ所】	旧東湯野小学校	飯坂町東湯野字尻明 1	—	○	○	○	○	○	○	7,925	3,962	538	269
145	茂庭地区 【2カ所】	摺上川ダム管理所 (インフォメーションセンター)	飯坂町茂庭字蟬狩野山 25	596-1275	○	○	○	○	○	○			320	160
146		茂庭多目的集会所	飯坂町茂庭字宮沢口 9-1	596-1301	○	○	○	○	○	○	103	51	103	51
147	松川町地区 【12カ所】	松川小学校	松川町字南諏訪原 31-1	567-2042	○	○	○	○	○	○	11,151	5,575	992	496
148		松陵中学校	松川町字上桜内 3-4	567-2040	○	○	—	○	○	○	13,652	6,826	1,200	600
149		松川学習センター	松川町字杉内 33	567-2323	○	○	○	○	○	○	4,435	2,218	516	256
150		旧まつかわ西幼稚園	松川町字稲荷 17-1	—	○	○	○	○	○	○			141	70
151		旧水原小学校	松川町水原字戸ノ内 31	—	—	○	○	○	○	○	8,150	4,075	500	250
152		金谷川小学校	松川町浅川字陳場 21	548-6315	○	○	○	○	○	○	14,301	7,150	845	422
153		まつかわ幼稚園	松川町浅川字陳場 21	549-0557	○	○	○	○	○	○			192	96
154		南体育館	松川町浅川字笠松 11-2	567-5617	○	○	○	○	○	○	7,616	3,808	1,140	570
155		福島大学	金谷川 1	548-5151	○	○	○	○	○	○	20,000	10,000	1,376	688
156		福島県立医科大学	光が丘 1	548-2111	○	○	○	○	○	○	1,935	967	917	458
157		美郷第 4 公園	松川町美郷 4-12-1	—	○	○	○	○	○	○	6,101	3,050		
158		下川崎小学校	松川町沼袋字戸ノ内 832-3	567-3176	○	○	—	○	○	○	9,732	4,866	432	216
159	信夫地区	大森小学校	大森字南中道 4	546-9405	○	○	○	○	○	○	14,200	7,100	1,173	586

No.	地区別	施設名	所在地	連絡先 市外局番 024	対象となる異常な現象の種類					施設 の 重複	指定緊急避難場所		指定避難所	
					洪水	土砂 災害	地震	大規模 な火事	火山 現象		面積 (㎡)	収容人員 (人)	床面積 (㎡)	収容人員 (人)
160	信夫地区 【9カ所】	信夫中学校	大森字南内町 31-1	546-7693	○	○	○	○	○	○	24,997	12,498	1,140	570
161		信夫学習センター	大森字馬場 1	546-5207	○	○	○	○	○	○	1,549	775	286	143
162		福島明成高等学校	永井川字北原田 1	546-3381	○	○	○	○	○	○	26,975	13,487	1,228	614
163		鳥川小学校	上鳥渡字茶中 40	593-3170	—	○	○	○	—	○	8,741	4,370	875	437
164		平田小学校	小田字本内 26	546-4029	○	○	○	○	○	○	10,294	5,147	621	310
165		旧平田幼稚園	小田字東覚寺 22-1	—	○	○	○	○	○				128	64
166		平石小学校	平石字長屋敷 1-1	546-0219	○	○	○	○	○	○	7,339	3,669	600	300
167		NCV ふくしまパークゴルフ場	山田字細谷 1	572-5786	○	○	○	○	○		4,827	2,413		
168		吾妻地区 【13カ所】	野田小学校	笹木野字町尻 2	557-4258	○	○	○	○	○	○	9,418	4,709	941
169	野田中学校		笹木野字市街道 28-1	531-0031	○	○	○	○	—	○	19,144	9,572	806	403
170	吾妻学習センター		笹木野字折杉 41-1	526-3353	○	○	○	○	○	○	2,946	1,473	654	327
171	吾妻学習センター分館		上野寺字下平場 35-1	591-4571	—	○	—	○	—	○	3,168	1,584	316	158
172	野田中央公園		南中央 2-18	—	○	○	○	○	○		10,500	5,250		
173	西部体育館		笹木野字弘川添 20-1	591-3506	○	○	○	○	—				1,400	700
174	陽光会大萱荘グラウンド		笹木野字弘川添 23-1	591-2101	○	○	○	○	—		3,000	1,500		
175	庭坂小学校		町庭坂字愛宕堂 1-1	591-1106	○	○	○	○	○	○	16,854	8,427	750	375
176	吾妻中学校		町庭坂字原田 8	591-1109	○	○	○	○	—	○	18,899	9,449	586	293
177	あったか湯		町庭坂字高湯 25	591-1125	○	—	○	○	○	○	813	406	33	16
178	庭塚小学校		在庭坂字薬師田 19	591-1204	○	○	○	○	—	○	7,216	3,608	621	310
179	庭塚幼稚園		在庭坂字薬師田 14-3	591-5055	○	○	○	○	—				139	69
180	水保小学校		土船字原野町 19-1	593-1097	—	○	○	○	—	○	12,497	6,248	621	310
181	飯野地区	飯野小学校	飯野町明治字遠久内 2	562-2042	○	○	○	○	○	○	21,717	10,858	988	494
182		飯野中学校	飯野町字西志保井 1-1	562-2325	○	○	○	○	○	○	7,050	3,525	1,073	536
183		旧飯野幼稚園	飯野町字経檀 46-5	—	○	○	○	○	○				219	109

No.	地区別	施設名	所在地	連絡先 市外局番 024	対象となる異常な現象の種類					施設 の 重複	指定緊急避難場所		指定避難所			
					洪水	土砂 災害	地震	大規模 な火事	火山 現象		面積 (㎡)	収容人員 (人)	床面積 (㎡)	収容人員 (人)		
184	飯野地区 【9カ所】	飯野学習センター	飯野町字後川 10-2	562-3335	○	○	○	○	○	○	1,221	610	381	190		
185		飯野学習センター青木分館	飯野町青木字向広表 50	525-3783	○	○	○	○	○	○	156	77	156	77		
186		飯野学習センター大久保分館	飯野町大久保字岩見内 17	525-3783	○	○	○	○	○	○	157	78	157	78		
187		飯野学習センター明治分館	飯野町明治字北小戸明利 30	525-3783	○	○	—	○	○	○	114	56	114	56		
188		飯野地区体育館	飯野町明治字芳作 62-1	539-5500	○	○	○	○	○	○	7,105	3,552	1,201	600		
189		飯野地域福祉センター	飯野町字西宮平 25-1	562-3946	○	○	○	○	○	○	236	118	236	118		
合計 189カ所											※指定緊急避難場所と指定避難所を兼ねる施設 125カ所		156カ所		158カ所	

福祉避難所として使用する施設一覧

◎拠点的な福祉避難所

災害発生時から避難行動要支援者を受け入れる福祉避難所です。

(長寿福祉課・障がい福祉課)

No.	施設名	所在地	連絡先 市外局番 024	対象となる異常な現象の種類				
				洪水	土砂災害	地震	大規模な火事	火山現象
1	中央デイサービスセンター	森合町10-1 (保健福祉センター内)	526-3223	○	○	○	○	○
2	わたりふれあいセンター	渡利字番匠町43	522-2563	—	○	○	○	—
3	福島市身体障がい者福祉センター 腰の浜会館	腰浜町32-1	533-5261	—	○	○	○	—
4	NCVふくしまアリーナ	霞町4-45	535-4106	○	○	○	○	○

◎社会福祉施設等による福祉避難所（二次的な福祉避難所）
 災害の種類や規模などに応じて開設される福祉避難所です。
 災害発生時からすぐに避難所として利用することはできません。

No.	区 分	施 設 名
1	特別養護老人ホーム（20）	福島県飯坂ホーム（飯坂町）
2		陽光園（南沢又）
3		愛日荘園（大波）
4		さわやかアイリス（在庭坂）
5		ロング・ライフ（松川町）
6		あづまの郷（上鳥渡）
7		「聖・輝きの郷」（山口）
8		ハッピー愛ランド（南矢野目）
9		ひまわり苑（田沢）
10		アリヴァーレ宝生園（上名倉）
11		生愛ガーデン（大笹生）
12		すこやかのみ（沖高）
13		はなしのふ（平石）
14		みず和の郷（松川町水原）
15		まちなか宝生園（本町）
16		信夫の里（仁井田）
17		なごみの郷（太平寺）
18		飯野ふるさと村（飯野町）
19		ハッピー愛ランドおおもり（大森）
20		いずみの郷（泉）
21	老人保健施設（10）	エルダーランド（吉倉）
22		聖・オリーブの郷（山口）
23		聖・オリーブの郷 東館（山口）
24		生愛会ナーシングケアセンター（大笹生）

（長寿福祉課・障がい福祉課）

No.	区 分	施 設 名
25	老人保健施設	はなひらの（飯坂町平野）
26		にじのまち（北沢又）
27		リハビリ南東北福島（荒井）
28		ケアフォーラムあづま（大森）
29		ケアタウンひまわり（伏拝）
30		ホリスティカかまた（鎌田）
31	養護老人ホーム（2）	福島恵風園（仁井田）
32		緑光園（飯坂町湯野）
33	地域密着型特別養護老人ホーム（2）	宝寿木村屋（土湯温泉町）
34		万葉の郷（松川町）
35	グループホーム（2）	生愛レジデンス（大笹生）
36		フクチャンち（伏拝）
37	看護小規模多機能型居宅介護事業所（2）	ライフ吉井田（吉倉）
38		結の学校（南沢又）
39	高齢者複合施設（1）	リブレ松川（松川町）
40	特定施設入居者生活介護（1）	シャローム（笹谷）
41	サービス付き高齢者向け住宅（1）	飯野の里（飯野町）
42	身体障害者入所施設（3）	けやきの村（飯坂町中野）
43		青松苑（飯坂町中野）
44		静心園（飯坂町中野）
45	知的障害者入所施設（3）	大萱荘（笹木野）
46		清心荘（南沢又）
47		福島おおなみ学園（大波）

広域避難場所

(危機管理室)

名 称	所在地	利用町名(要避難地区)	面積等	備 考
荒川運動公園	柳町15地先	清明町、柳町、御倉町、荒町、五月町、早稲町、栄町、置賜町、本町、中町、大町、上町、北町、舟場町、杉妻町、矢剣町、太田町、須川町、三河南町、三河北町、野田町	6.67ha	水害予想時は使用不可
信夫山公園	太子堂1他	天神町、曾根田町、万世町、陣場町、新町、宮町、新浜町、宮下町、霞町、御山町、花園町、森合町、森合、仲間町、浜田町、松木町、五老内町、豊田町、北五老内町	24.30ha	
福島競馬場	桜木町17-55	上浜町、腰浜町、東浜町、桜木町	37.99ha	避難所として利用可能 電話 534-2121 (競馬場)
信夫ヶ丘緑地公園	松山町地先	春日町、松浪町、旭町、入江町、山下町、信夫山地区、堀河町、八島町、五十辺地区	6.02ha	水害予想時は使用不可

臨時場外ヘリポート

(危機管理室)

番号	施設名	所在地	管理者	電話 市外局番 024	緊急連絡	面積	使用区分
1	松陵中学校	松川町字上桜内3-4	教育長	567-2040	事務室	7,300㎡	空中消火用
2	飯坂野球場	飯坂町字館11-3	福島市スポーツ振興公社	539-5500	542-2122	20,842㎡	
3	信夫中学校	大森字南内町31-1	教育長	546-7693	事務室	16,050㎡	
4	信夫ヶ丘競技場	古川14-1	福島市スポーツ振興公社	539-5500	事務所	37,774㎡	災害指揮連絡 風水害対処基地用 緊急患者空輸
5	吾妻中学校	町庭坂字原田8	教育長	591-1109	533-2267	11,200㎡	空中消火用
6	吉井田小学校	吉倉字桜内48	〃	546-6312	事務室	8,250㎡	
7	ふくしまスカイパーク	大笹生字芋畑169	ふくしま飛行協会	558-6880	事務室	7,000㎡	
8	飯野小学校	飯野町明治字遠久内2	教育長	562-2042	558-4200	21,717㎡	

ヘリコプター緊急場外離着陸場

(福島県消防防災航空隊指定)

番号	名称	所在地	管理者等	電話 市外局番 024	着陸場表面
1	福島大学陸上競技場	金谷川1	福島大学総務課	548-8006	芝
2	荒川運動公園	柳町15	福島市 スポーツ振興公社	539-5500	土
3	須川運動公園	笹木野字表屋敷前地内	〃	〃	芝
4	信夫ヶ丘競技場	古川14-1	〃	〃	芝
5	ふくしまスカイパーク	大笹生字芋畑169	ふくしま飛行協会	558-6880	芝及び舗装
6	東北電力福島(河川敷)	笹木野字堰口15	ネットワーク㈱ 福島支社	540-5283	舗装
7	福島県消防学校グラウンド	荒井字仲沢7	県消防学校教務課	593-1251	舗装
8	あづま運動公園	佐原字神事場1	(公財)福島県都市公園・緑化協会	593-1111	芝
9	福島県警察ヘリポート	荒井字下笹森81-1	県警本部地域課	593-2257	舗装
10	福島医大ヘリポート	光が丘1	県立医科大学 事務部	593-1821	舗装
11	浄土平ビジターセンター	土湯温泉町字鷲倉山1	自然公園財団 浄土平支部	543-0986	舗装
12	福島瀬上防災拠点	瀬上字下新田32	福島河川国道事務所 伏黒出張所	583-3233	舗装
13	十六沼運動公園 西側駐車場	大笹生字祖板山地内	福島市 スポーツ振興公社	539-5500	舗装
14	飯野小学校	飯野町明治字遠久内2	市教育長	562-2042	土
15	福島医大グラウンド	光が丘1	県立医大総務課 管財係	547-1017	土
16	飯坂野球場	飯坂町字館11-3	福島市 スポーツ振興公社	539-5500	芝
17	飯坂消防署	飯坂町字銀杏6-13	飯坂消防署	542-2986	舗装
18	福島赤十字病院 屋上ヘリポート	八島町7-7	福島赤十字病院	534-6101	舗装
19	梨平公園 駐車場	飯坂町茂庭地内	国土交通省 摺上川ダム管理所	596-1275	舗装
20	信夫ヶ丘緑地公園	松山町地内	福島市 スポーツ振興公社	539-5500	土
21	大原総合病院 屋上ヘリポート	上町6-1	大原総合病院	526-0300	舗装

ドクターヘリ場外離着陸場

(福島医大病院CS指定)

番号	名 称	所 在 地	対 応 連 絡 窓 口	電 話 市外局番 024
1	福島県立医科大学附属病院	光が丘1	ドクターヘリ通信センター	547-1903
2	福島県警察ヘリポート	荒井字下笹森81-1	福島県警察本部地域部 地域安全課航空隊	593-2257
3	福島県消防学校グラウンド	荒井字仲沢7	福島県消防学校総務課	593-1251
4	荒川運動公園	柳町15	福島市スポーツ振興公社	539-5500
5	あづま運動公園	佐原字神事場内	福島県都市公園・緑化協会 業務第1課(火曜日及び年末年始以外)	593-1111
6	信夫ヶ丘緑地公園	松山町内	福島市スポーツ振興公社	539-5500
7	須川運動公園	笹木野字表屋敷前内	福島市スポーツ振興公社	539-5500
8	信夫ヶ丘競技場	古川14-1	福島市スポーツ振興公社	539-5500
9	十六沼運動公園駐車場	大笹生字廻板山内	福島市スポーツ振興公社	539-5500
10	梨平公園	飯坂町茂庭字獅子内地内	国交省 摺上川ダム管理所	596-1275
11	茂庭(茂庭広瀬公園)	飯坂町茂庭字北野原地内	福島市河川課	535-1111
12	飯坂野球場	飯坂町字館11-3	福島市スポーツ振興公社	539-5500
13	福島瀬上防災拠点 (瀬上工業団地内)	瀬上字下新田32	福島河川国道事務所伏黒出張所	583-3233
14	ふくしまスカイパーク	大笹生字芋畑169	ふくしま飛行協会	558-6880
15	福島飯坂IC内駐車場	飯坂町平野字前原11	NEXCO 道路管制センター	022-226-5523
16	東北電力福島(河川敷)	笹木野字堰口15	㈱東北電力福島技術センター送電技術課	539-8675
17	県立福島高等学校	森合町5-72	学校	535-2391
18	県立福島東高等学校	浜田町12-21	学校	531-1551
19	県立福島西高等学校	方木田字上原37	学校	546-3391
20	県立福島南高等学校	渡利字七社宮17	学校	523-4740
21	県立福島北高等学校	飯坂町字後畑1	学校	542-4291
22	県立福島工業高等学校	森合字小松原1	学校	557-1395
23	県立福島商業高等学校	丸子字辰之尾1	学校	553-3451
24	県立福島明成高等学校	永井川字北原田1	学校	546-3381
25	県立橘高等学校	宮下町7-41	学校	535-3395
26	旧茂庭中学校	飯坂町茂庭字岡畑9	福島市教育施設管理課	535-1111
27	下川崎小学校	松川町沼袋字戸ノ内832-3	学校	567-3176
28	旧大波小学校	大波字滝の入1	福島市教育施設管理課	535-1111
29	旧土湯小学校	土湯温泉町字菅ノ沢48	福島市教育施設管理課	535-1111
30	浄土平ビジターセンター	土湯温泉町字鷺倉山地内	浄土平ビジターセンター	543-0986
31	福島大学陸上競技場	松川町浅川字直道内	福島大学施設マネジメントグループ	548-8021
32	陸上自衛隊福島駐屯地	荒井字原宿1	第4普通科連隊第3科	593-1212
33	飯坂消防署	飯坂町字銀杏6-13	飯坂消防署	542-2986
34	高湯ゲート駐車場	町庭坂字神ノ森内	福島県県北建設事務所	521-2494
35	大滝チェーンベース	飯坂町中野字長老沢内	国交省福島河川国道事務所	546-4331
36	大原綜合病院	上町6-1	病院	526-0300
37	福島赤十字病院	八島町7-7	病院	534-6101
38	飯野野球場	飯野町字西金山内	福島市スポーツ振興公社	539-5500
39	すりかみ浄水場	飯坂町字沼ノ上1-1	福島地方水道用水供給企業団施設管理課	541-4100

消 防 組 織

(消防本部消防総務課)
(令和5年4月1日現在)

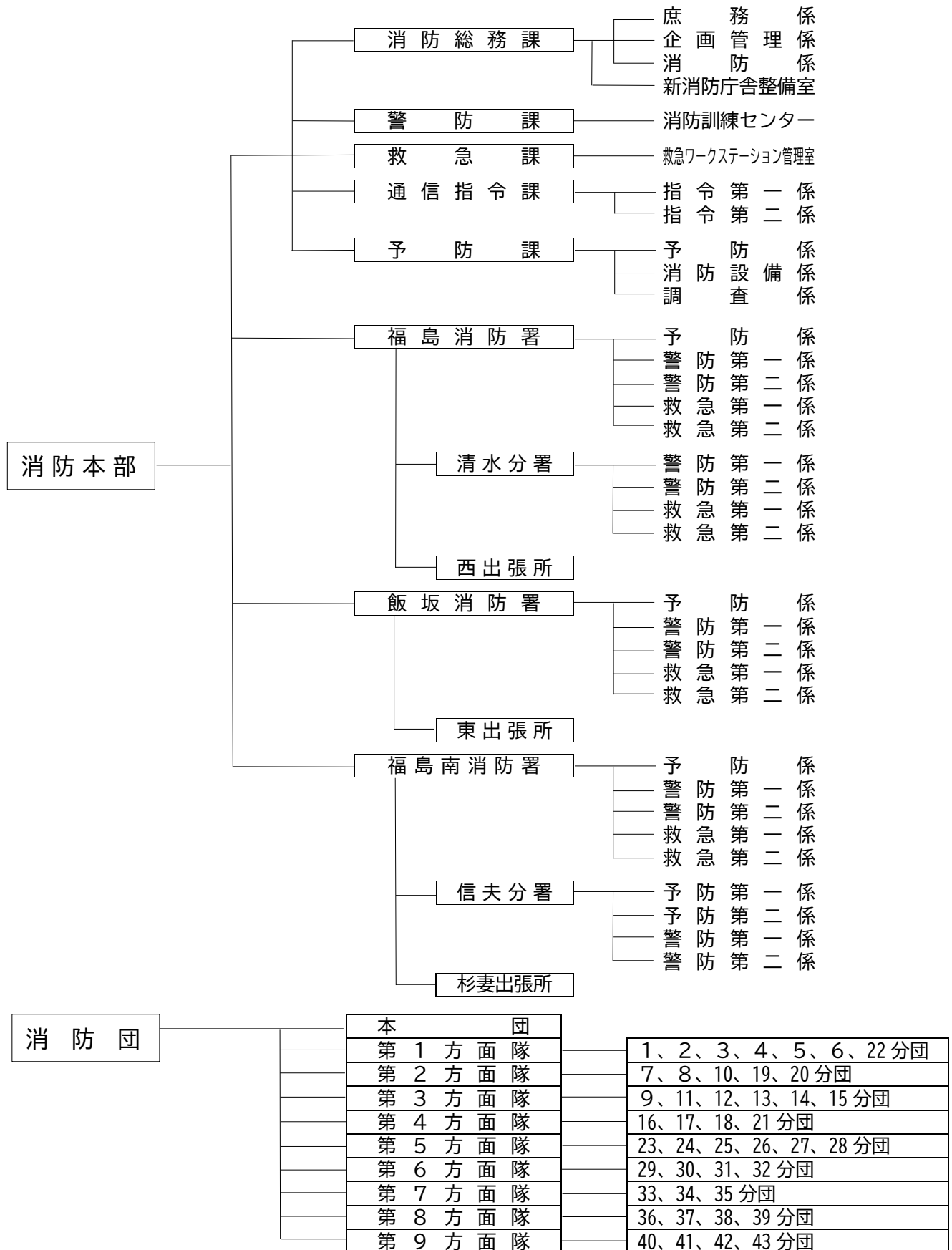

消防本部・署・分署・出張所庁舎現況

(消防本部消防総務課)

(令和5年4月1日現在)

区分 名称	所在地	面積			建物構造	望楼高 (立高:m)	電話 開署年月日
		敷地 (㎡)	建物(延㎡)				
消防本部 福島消防署	福島市天神町14 番25号	2,854.85	庁舎 付属舎	1,445.61 171.00	鉄筋コンクリート造3階建 鉄骨造平屋建	無線塔 22.00	024-534-0119 昭和46.11.21
福島消防署 清水分署	福島市泉字堀ノ 内13番地の1	1,671.02	庁舎 付属舎	943.19 33.00	鉄骨造2階建 鉄筋コンクリート造平屋建	—	024-557-5415 令和3.12.4
// 西出張所	福島市上野寺字 辻48番地の2	1,813.78	庁舎 付属舎	330.48 15.80	鉄骨造平屋建 鉄骨造平屋建	15.00	024-591-4628 昭和55.4.1
飯坂消防署	福島市飯坂町字 銀杏6番地の13	7,904.71	庁舎 付属舎	1,676.17 248.85	鉄筋コンクリート造2階建 鉄骨造平屋建	17.35	024-542-2986 平成27.3.27
// 東出張所	福島市鎌田字一 里塚7番地の3	2,438.27	庁舎	336.49	鉄骨造平屋建	15.00	024-553-7796 昭和57.4.1
福島南消防署	福島市松川町浅 川字床ノ窪12番 地の2	4,998.02	庁舎 油庫 付属舎	1,392.44 10.00 4.60	鉄筋コンクリート造 一部鉄骨造2階建 コンクリートブロック造 鉄骨造平屋建	14.00	024-547-3119 平成11.10.1
// 信夫分署	福島市上鳥渡字 寺北13番地の1	2,960.88	庁舎 付属舎	441.12 168.88	鉄筋コンクリート造平屋建 鉄骨造平屋建	16.95	024-593-1900 平成3.4.1
// 杉妻出張所	福島市郷野目字 東1番地の4	495.88	庁舎	167.65	鉄骨造平屋建	16.50	024-546-2910 昭和43.9.24
消防訓練 センター	福島市上鳥渡字 寺北15番地	5,042.06	主塔 (A塔) 副塔 (B塔) 補助塔 (C塔)	301.91 149.00 24.00	鉄筋コンクリート造 6階建 鉄筋コンクリート造 2階建 鉄骨造1階建	21.40 10.00 8.15	024-593-1900 平成5.3.25

消防団消防団員条例定員

(消防本部消防総務課)

(令和5年4月1日現在)

方 区 面 隊 分	階級名 分団 区分	団 長	副 団 長			分 団 長	副 分 団 長	部 長	班 長	団 員	計	備 考
			副 団 長	方 面 隊 長	訓 練 部 長							
	本 団	1	2	9	2						14	
第1方面隊	1分団(旧市内)					1	1	3	3	12	20	
	2分団(//)					1	1	4	3	13	22	
	3分団(//)					1	1	4	5	17	28	
	4分団(//)					1	1	4	5	10	21	
	5分団(//)					1	1	4	4	16	26	
	6分団(//)					1	1	4	5	14	25	
	22分団(野田町)					1	1	3	2	14	21	(163)
第2方面隊	7分団(渡 利)					1	1	6	9	57	74	
	8分団(杉 妻)					1	1	6	9	58	75	
	10分団(岡 山)					1	1	5	10	48	65	
	19分団(大 波)					1	1	5	7	20	34	
	20分団(立子山)					1	1	5	7	50	64	(312)
第3方面隊	9分団(清 水)					1	1	7	11	75	95	
	11分団(鎌 田)					1	1	6	10	42	60	
	12分団(瀬 上)					1	1	6	7	40	55	
	13分団(余 目)					1	1	5	10	53	70	
	14分団(笹 谷)					1	1	6	9	38	55	
第4方面隊	15分団(大笹生)					1	1	5	10	53	70	(405)
	16分団(吉井田)					1	1	6	9	46	63	
	17分団(荒 井)					1	1	5	7	35	49	
	18分団(土 湯)					1	1	4	5	16	27	
第5方面隊	21分団(佐 倉)					1	1	5	10	45	62	(201)
	23分団(飯 坂)					1	1	7	11	65	85	
	24分団(平 野)					1	1	5	10	58	75	
	25分団(中 野)					1	1	6	9	34	51	
	26分団(湯 野)					1	1	6	11	76	95	
	27分団(東湯野)					1	1	5	7	23	37	
第6方面隊	28分団(茂 庭)					1	1	5	7	42	56	(399)
	29分団(松 川)					1	1	5	13	54	74	
	30分団(金谷川)					1	1	5	8	42	57	
	31分団(水 原)					1	1	5	7	36	50	
第6方面隊	32分団(下川崎)					1	1	5	7	36	50	(231)

方 区 面 隊 分	階級名 分団 区分	団 長	副 団 長			分 団 長	副 分 団 長	部 長	班 長	団 員	計	備 考
			副 団 長	方 面 隊 長	訓 練 部 長 庶 務 部 長							
第7方面隊	33分団(大森)					1	1	6	12	56	76	
	34分団(鳥川)					1	1	5	10	53	70	
	35分団(平田)					1	1	5	11	55	73	(219)
第8方面隊	36分団(野田)					1	1	7	12	69	90	
	37分団(庭坂)					1	1	5	9	57	73	
	38分団(庭塚)					1	1	5	10	53	70	
	39分団(水保)					1	1	6	9	48	65	(298)
第9方面隊	40分団(飯野町)					1	1	5	7	32	46	
	41分団(青木)					1	1	5	7	26	40	
	42分団(大久保)					1	1	4	6	28	40	
	43分団(明治)					1	1	4	6	29	41	(167)
機能別団員※										178	178	
計		1	2	9	2	43	43	219	346	1,922	2,587	

※機能別団員の階級は団員とし、配置定員は178名(総定員数2,587名)とする。(本団又は分団に機能別団員の配置がある場合には、当該本団又は分団の定員の計に当該機能別団員の人数を加えるものとする。)

資料2-13

消防団の施設状況

(消防本部消防総務課)

(令和5年4月1日現在)

		消防ポンプ施設					火の見施設				建築物							
		消 防 車		積 載 車		小 型 ポ ン プ	ゴ ム ポ ー ト	ポ ー ル	鉄 骨		ホ ー ス 乾 燥 ポ ー ル	計	屯 所 及 び 車 庫	屯 所 及 び 置 場	屯 所	車 庫	置 場	計
		水 槽 付	普 通	積 載 車	軽 積 載 車	B 3 級			C 1 級	三 脚								
第1方面隊	1分団(旧市内)		1							1	1	1						1
	2分団(〃)		1					1			1	1						1
	3分団(〃)		2				1	2			2	1				1		2
	4分団(〃)		1							1	1	1						1
	5分団(〃)		1	1		1	1			2	2	2						2
	6分団(〃)		1							1	1	1						1
	22分団(野田町)		1							1	1	1						1
第2方面隊	7分団(渡利)		3	1		1	1	3	2	1	6	3	3		1			7
	8分団(杉妻)		3	3	1	4	1	2	4	1	7	7						7
	10分団(岡山)		3			2	1	2	2		4	3					2	5
	19分団(大波)		1	3		3	1	2	1	1	2	6	4	1				5
	20分団(立子山)		1	3		3	3	5	1	1	7	4	1	1			1	7

		消防ポンプ施設						火の見施設				建築物							
		消 防 車		積 載 車		小 型 ポンプ		ゴ ム ボ ー ト	ポ ー ル	鉄 骨		ホ ー ス 乾 燥 ポ ー ル	計	屯 所 及 び 車 庫	屯 所 及 び 置 場	屯 所	車 庫	置 場	計
		水 槽 付	普 通	積 載 車	軽 積 載 車	B 3 級	C 1 級			三 脚	四 脚								
第3方面隊	9分団(清水)		5			6		6		1	3	10	5					5	10
	11分団(鎌田)		1	3		3	1	1	4		1	5	4	1					5
	12分団(瀬上)		1	2		2	1	1	4			4	3	1					4
	13分団(余目)		3						2			1	3	3					3
	14分団(笹谷)		4						1	1		1	3	4					4
	15分団(大笹生)		1	4		4	1		1	2	2	1	6	5					3
第4方面隊	16分団(吉井田)		1	4		4		3	1	1		5	5						5
	17分団(荒井)		1	2		2		1		1	1	3	3						3
	18分団(土湯)		2	1		1	1				1	1	1			2	1	4	
	21分団(佐倉)		3	1		1	2		3	1	2	6	3			1	1	5	
第5方面隊	23分団(飯坂)	1	2	4		4	1	4			1	5	6					1	7
	24分団(平野)		1	3		3	3	6			1	7	4					4	8
	25分団(中野)		1	3		3	1	3	1			4	3		1	1			5
	26分団(湯野)		3	3		3		2			5	7	5			1	1	7	
	27分団(東湯野)		1	1	1	2		3				3	3						3
	28分団(茂庭)		1	2		2			1	2	1	4	4						4
第6方面隊	29分団(松川)		3	2		2	6	6			3	9	3			2	6	11	
	30分団(金谷川)		1	3		3	2	2		3	1	6	4	2				6	
	31分団(水原)		1	1	1	2	3	1		4		5	3				3	6	
	32分団(下川崎)		1	1	1	2	1	3			1	4	3				1	4	
第7方面隊	33分団(大森)		3	1		1	1	2		1	1	4	3	1	1	1		6	
	34分団(鳥川)		2	3		3	1	1		2		3	5				1	6	
	35分団(平田)		1	3		3	2	3	1		1	5	4				2	6	
第8方面隊	36分団(野田)		1	2		2	4	1		6	1	8	3	4				7	
	37分団(庭坂)		1	2		2	4			3	4	7	2	3		1		6	
	38分団(庭塚)		2	2		2	5	1		4	1	6	4	1			1	6	
	39分団(水保)		1	3		3	1	1		4		5	4	1				5	
第9方面隊	40分団(飯野町)		1	1	2	5		2	2	1		5	1			3	2	6	
	41分団(青木)		1	2	1	5			5	3		8	1	1	1	3	1	7	
	42分団(大久保)		1	1	2	4			5	1		6				4		4	
	43分団(明治)		1	1	1	4		1	3			4			1	3	1	5	
計		1	71	72	10	89	54	7	84	32	44	40	200	130	20	5	24	37	216
合 計			72		82		143				76		200						216