時とき　場会場　内内容　講講師　対対象　定定員　料料金　持持参物　申申し込み方法　問問い合わせ　TEL電話　FAXファクス　HPホームページ

11月 お知らせ

記載の情報について詳しくは、各問い合わせ先にご確認いただくか、市HPをご覧ください。イベント情報や施設情報などは変更になる場合があります。

▲各課お問い合わせ一覧

▲市HP

催し

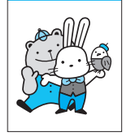

11月 第23回福島市名工展

時**11月9日(土)**午前10時30分～午後4時（受け付け：午後3時まで）、**11月10日(日)**午前10時～午後3時（受け付け：午後2時まで）
場アオウゼ　内名工の作品展示、名工の技の実演、ものづくり体験教室など　講市名工会ほか
対定料体験内容により異なります。
問企業振興課TEL525－3721

11月 郷土史料室出張展示「南奥文化博物館の思い出～開設70周年記念～」無料

時**11月12～21日**午前9時～午後4時30分（最終入場：午後4時15分）　場アオウゼ
内民俗資料収集家の宮内冨貴夫さんが今から70年前（昭和29年）に創設した南奥文化博物館。貴重な資料の数々を展示し、宮内さんの偉業を掘り下げます。
問郷土史料室（土・日・祝日は休館）TEL563－7858

11月 第45回舞踊への招待 無料

時**11月17日(日)**午後1時30分（開場：午後1時）　場キョウワグループ・テルサホール　内バレエなど4団体による発表会
問文化振興課TEL525－3785

11月 青少年健全育成推進大会 無料

時**11月27日(水)**午後1時30分～4時（開場：午後1時）　場キョウワグループ・テルサホール
内❶青少年健全育成功労表彰
❷記念講演「あなたの子供には無限の可能性がある！」　講作家喜多川泰さん

定300人（先着順）
申11月22日(金)までにオンライン申請で
問こども政策課TEL572－3416

11月 令和6年度みんなの作品展（福祉作品展） 無料

時**11月29日～12月1日**午前10時～午後4時
※1日(日)は午後3時まで。
場アオウゼ　内障がいのある方や児童・生徒、高齢者の絵画・書（習字）・手工芸などの作品を展示。受賞作品は、市HPでもご覧いただけます。
問障がい福祉課TEL525－3748

11月 外国人材活用セミナーを開催 無料

時**11月29日(金)**午後2時
場キョウワグループ・テルサホール　内介護業界に特化し、外国人介護士の受け入れの流れや特徴、定着に向けたアプローチ方法を解説　対市内・県北地区の企業代表者や人事担当者
定20人（先着順）
申オンライン申請で
問産業雇用政策課TEL515－7746

12月 ぴ～ぐ～り♡会 発掘体験会～遺物整理を体験～

時**12月10・11日**午後1～4時
場文化財調査室　内市内遺跡から出土した遺物の整理作業見学と体験　定各日10人（申込者多数の場合抽選）　料200円（保険料）
持汚れても良い服装
申11月18日(月)までにオンライン申請か電話で
問文化振興課TEL525－3785

1月 令和7年新年市民交歓会

時**令和7年1月6日(月)**午前11時
場エルティウェディング・パーティエンポリアム　料1人3千円
※名簿掲載のみの場合1人2千円。
申11月25日(月)までにオンライン申請で。会費は別途お振り込みください。
問総務課TEL525－3701

施設だより

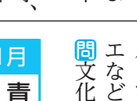

ヘルシーランド

TEL536－5600
開館時間／午前9時～午後8時
休館日／11月5～15日

◎**ハーバリウムを作ろう！**
時**11月16日(土)**午後1時（ヘルシーランド集合）～2時30分
内小鳥の森を散策しながら木の実を集めて、オリジナルのハーバリウムを作ります。歩き疲れた後は大浴場で疲れを癒しましょう。
※小雨決行、荒天中止。
講小鳥の森レンジャー　対小学生以上（小学生は保護者同伴）
定10人（申込者多数の場合抽選）
料500円（保険料）
持汚れても良い服装
申11月11日(月)から電話で（1通話2人まで）

各種スポーツ教室

教室名	日時	場所	講師	対象・定員	受講料	申込期間	申込・問
大人の体力測定【全1回】	12月7日(土)午後1時30分～	NCVふくしまアリーナ	市スポーツ振興公社職員	18歳以上50人	1,000円	11月11～13日	申市スポーツ振興公社HP 問NCVふくしまアリーナ TEL535－4106 LINEの友だち登録をすると、各教室の申込期間初日に案内が届きます。
ジュニアテニス（硬式）【全4回】	12月24・26・27日、令和7年1月7日午前10時～11時30分	西部体育館	市テニス協会	小学1～6年生18人	2,000円	11月25～27日	

※場合により開催場所・日時が変更になります。持ち物などはHPをご確認ください。
※定員を超えた場合は申込受付終了日の翌日に抽選を行います。当選の発表は払込票の発送をもってかえさせていただきます。（支払い後の返金はできません。）
※WEB以外の申込方法は、参加申込書（HPからダウンロードできます）を❶NCVふくしまアリーナに持参または❷FAX535－4107のみ。電話での受け付けは行っていません。

料高校生以上800円、小中学生650円（材料費および大浴場休憩室利用料）　持長袖、長ズボン、歩きやすい靴（サンダル不可）、飲み物、タオル、かっぱ（雨天時）
申11月6～15日にオンライン申請か電話または来館で

◎健康セミナー「体操で健康寿命をのばそう」

時**11月22日(金)**午後1時30分～2時15分　内健康にとって大切な運動・身体活動を、簡単な体操を交えて実践します。　講福島県立医科大学保健科学部理学療法学科長教授　高橋仁美さん
対健康に関心のある方　定20人（当日先着順）
料大浴場休憩室利用料一般300円、小中学生150円

御倉邸

TEL522－2390
開館時間／午前10時～午後6時
休館日／毎週火曜日

◎**いろいろたのしい仲間たち**
時**11月4日（月・休）**午前10時～午後4時　内手づくり作家20人の仲間で展示や販売、ワークショップなどを行います。

◎**秋の茶会** 無料
時**11月10日(日)**午前10時～午後3時
内裏千家淡交会福島支部、宗偏流正伝庵福島支部武者小路千家福島官休会によるお茶の振る舞い
定150人（先着順）　申電話で（1通話2人まで）

◎**米蔵でお話しはじまるよ** 無料
時**11月10日(日)**❶午前11時❷午後1時　内パネルシアター、大型絵本読み聞かせ　講永澤孝子さん

◎**秋の収穫祭　ふくしまのかいわい横丁**
時**11月17日(日)**午前11時～午後3時
内ミスピーチと一緒に秋の収穫祭！農家さんによる野菜などの出張販売。邸内3カ所では語り部による昔話、糸柳会による琴の演奏、茶屋では野菜や果物を中心に地域商店の商品を販売します。

◎**第125回市民定例「茶会」** 無料
時**12月8日(日)**午前10時～午後3時
内裏千家淡交会福島支部によるお茶の振る舞い　定100人（先着順）
申11月11日(月)から電話で（1通話2人まで）

小鳥の森

TEL531－8411
開館時間／午前8時30分～午後5時
休館日／11月5・11・18・25日

◎**森の宝もの探し** 無料
時**11月1～30日**　内宝ものを見つけるとオリジナル缶バッジをプレゼント。

◎**小鳥の森秋祭り** 無料
時**11月3日(祝)**午前10時～午後1時
内竹の器づくり、缶バッジづくり、火起こし体験、焼き芋など
※材料がなくなり次第終了。
持焼き芋を希望する方はサツマイモ（一人一本）。

◎**環境保全ボランティア** 無料
時**11月23日(祝)**午前9時～正午
内水生生物調査と水辺環境整備
対18歳以上　定10人（先着順）
持軍手、長ぐつ　申電話で

◎**落ち葉であそぼう** 無料
時**11月30日(土)**午前10時～11時30分
内落ち葉を見て、さわって秋を感じよう。　対幼児と保護者
定5組（先着順）　申電話で

◎**野鳥の巣箱づくり**
時**12月1日(日)**午前10時～正午
内シジュウカラやヤマガラの巣箱を杉板で作ります。　対小学生と保護者　定5組（先着順）（1組につき巣箱1個）
料500円（材料費）　申電話で

図書館コーナー　11月

共通　無料

■**市立図書館**　TEL531－6551　※📖のマークは絵本の読み聞かせ。
午前9時30分～午後7時　※日曜日・祝日は午後5時30分まで。
休館日／5・12・19・26・29日

内容	日時	対象・定員
📖どようびのおはなし会	11月2・9・16・23・30日 午後2時	対4歳～小学生と保護者 定各日10組（当日先着順）
ブックスタートお渡し会・ブックステップお渡し会 内絵本のプレゼントのほか、家庭での読み聞かせのアドバイスや絵本の読み聞かせなど	10・14日 ブックスタート：午前11時 ブックステップ：午前11時30分	対ブックスタート・ブックステップ対象者 定各7組（先着順） 申来館または電話で（要事前予約）
赤ちゃんタイム 内乳幼児連れでも気兼ねなく図書館を利用できる時間	21日(木) 午前9時30分～正午	
📖おひざにだっこのおはなし会	21日(木) 午前10時30分	対3歳以下と保護者 定10組（当日先着順）
図書館のお仕事体験 内カウンター業務体験や、図書館バックヤードツアーなど	24日(日) 午前10時～正午	対小学4～6年生 定6人（先着順） 申11月7日(木)から来館または電話で
📖おとなのためのおはなし会 内図書ボランティアの会によるおはなし会	24日(日) 午前11時～正午	定10人（当日先着順）
この本よんで！ふくよみ隊 内あなたの好きな本の読み聞かせをします。本を探すお手伝いも。	24日(日) 午後2～4時	対幼児、児童と保護者
ふくよみの日 貸出2倍デー 内貸出冊数が通常10冊のところ20冊になります。 場市立図書館本館・分館・学習センター図書室	24日(日)	
大人のビブリオバトル 内制限時間内でおすすめの本を発表し、参加者・観戦者の投票でチャンプ本を決定します。	12月1日(日) 午後2時	定5人（先着順） 申11月22日(金)までに来館または電話で（観戦は申し込み不要）

■**西口ライブラリー（コラッセふくしま内）**　TEL525－4023
午前9時30分～午後7時　※日曜日・祝日は午後6時まで。
休館日／5・12・19・23・26・29日

■**子どもライブラリー（こむこむ内）**　TEL526－4200
午前9時30分～午後7時
休館日／5・12・19・26日

内容	日時	対象・定員
📖おひざにだっこのおはなし会	7・17日、12月5日 午前11時	対3歳以下と保護者 定各回7組（当日先着順）
📖にちようびのおはなし会	10日、12月1日 午後3時10分	対4歳～小学生と保護者 定各回5組（当日先着順）
ふくよみの日 本を借りようキャンペーン 内本を借りた小学生以下の利用者に、おすすめ本のメモを配布。	24日(日) ※午後3時10分からおはなし会「わらべうたであそぼう」も開催します。	

ふくよみの本棚　内11月12日は、県内出身の詩人・草野心平の命日です。図書館2階では、『詩歌に親しむ』と題し、詩集や歌集の展示を行っています。　問市立図書館　TEL531－6551