

メーター取付状況

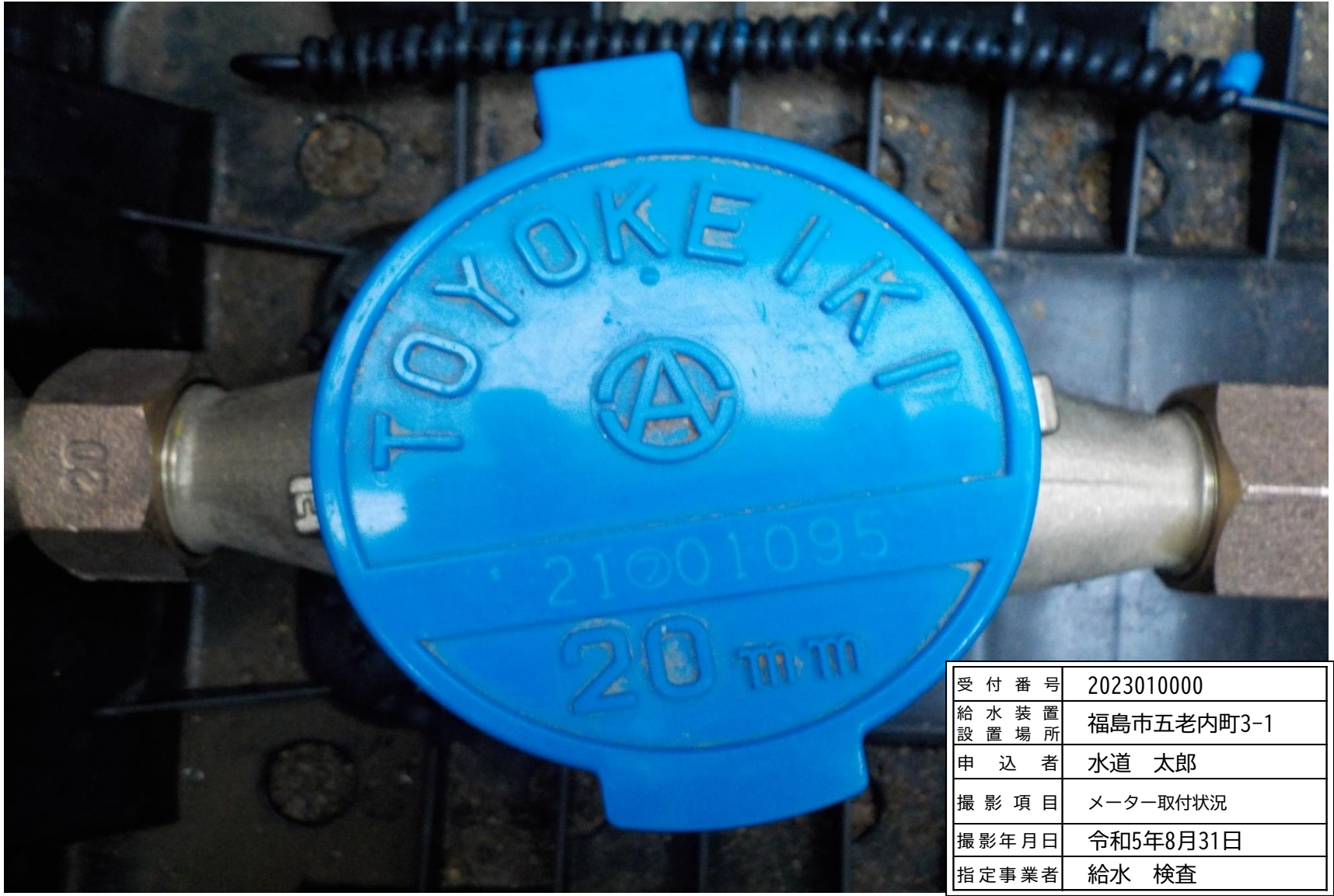

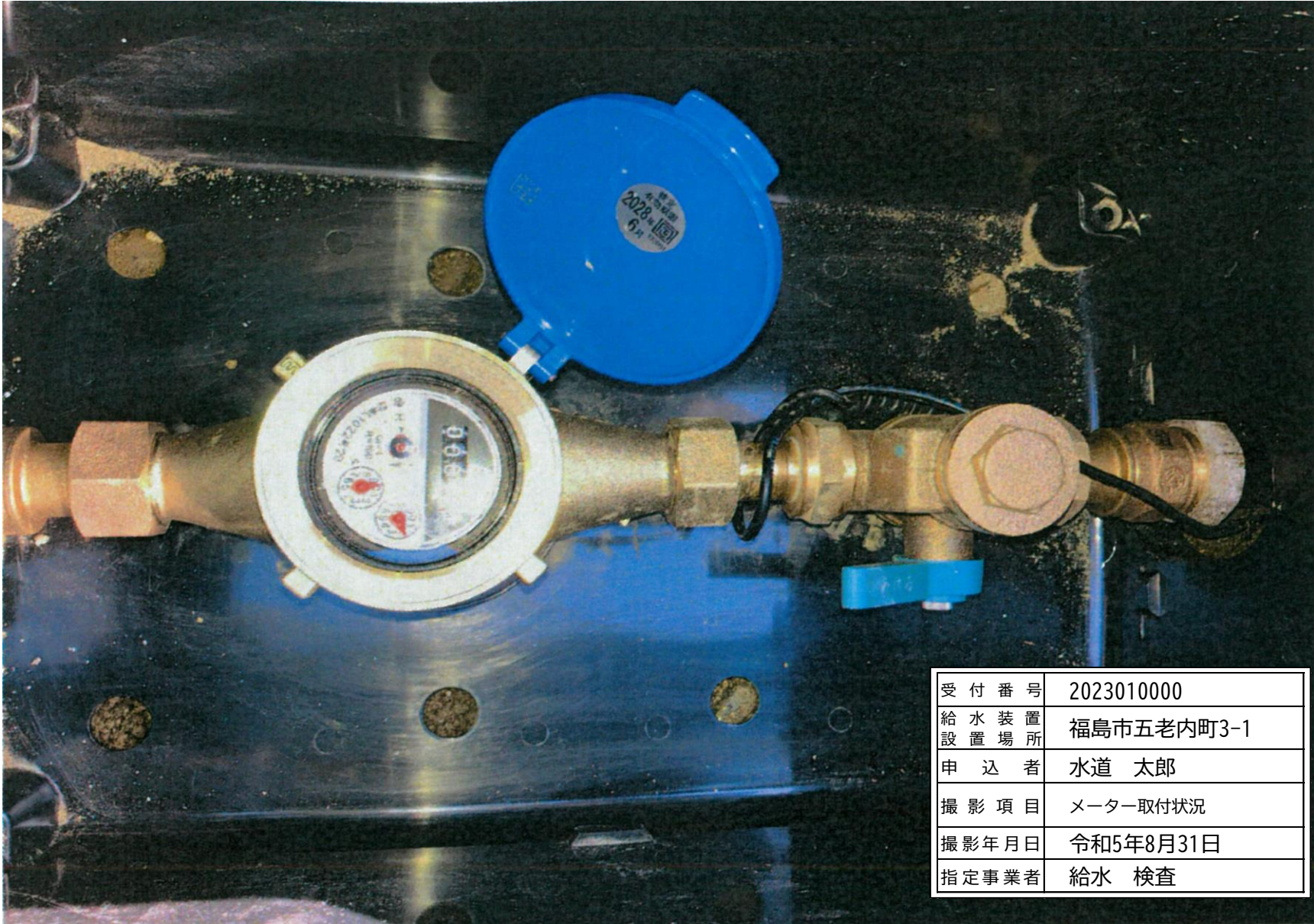

受付番号	2023010000
給水装置設置場所	福島市五老内町3-1
申込者	水道 太郎
撮影項目	残留塩素測定状況 採水中
撮影年月日	令和5年8月31日
指定事業者	給水 検査

水質試験

残留塩素測定状況

採水状況



受付番号	2023010000
給水装置設置場所	福島市五老内町3-1
申込者	水道 太郎
撮影項目	残留塩素測定状況 測定中
撮影年月日	令和5年8月31日
指定事業者	給水 検査

測定状況

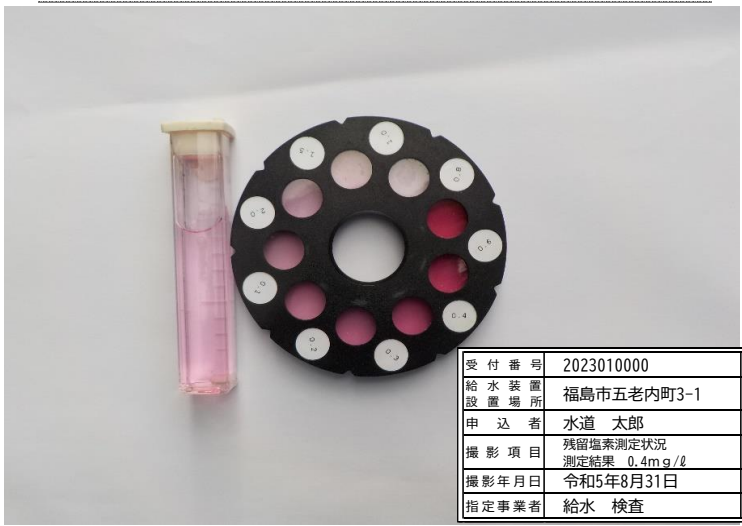

受付番号	2023010000
給水装置設置場所	福島市五老内町3-1
申込者	水道 太郎
撮影項目	残留塩素測定状況 測定結果 0.4mg/l
撮影年月日	令和5年8月31日
指定事業者	給水 検査

給水用具

① 不凍水栓柱



② 据置型給湯器

全景



② 据置型給湯器

配管状況

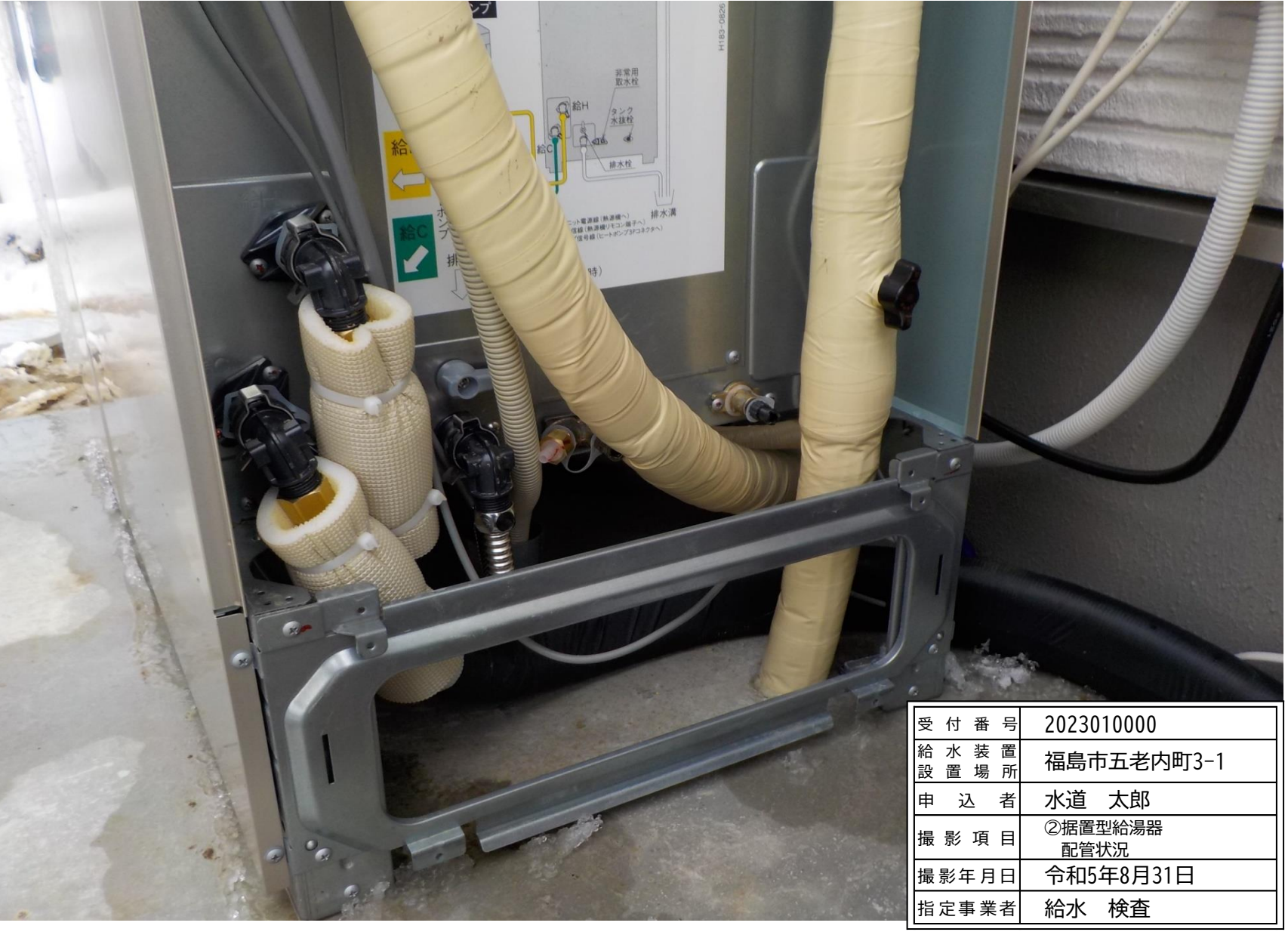



受 付 番 号	2023010000
給 水 装 置 設 置 場 所	福島市五老内町3-1
申 込 者	水道 太郎
撮 影 項 目	②据置型給湯器 逆止弁設置状況
撮 影 年 月 日	令和5年8月31日
指 定 事 業 者	給水 検査

② 据置型給湯器

逆止弁設置状況



受 付 番 号	2023010000
給 水 装 置 設 置 場 所	福島市五老内町3-1
申 込 者	水道 太郎
撮 影 項 目	③洗濯水栓
撮 影 年 月 日	令和5年8月31日
指 定 事 業 者	給水 検査

③ 洗濯水栓

全景



受 付 番 号	2023010000
給 水 装 置 設 置 場 所	福島市五老内町3-1
申 込 者	水道 太郎
撮 影 項 目	③洗濯水栓
撮 影 年 月 日	令和5年8月31日
指 定 事 業 者	給水 検査

③ 洗濯水栓

④ 混合水栓

洗面



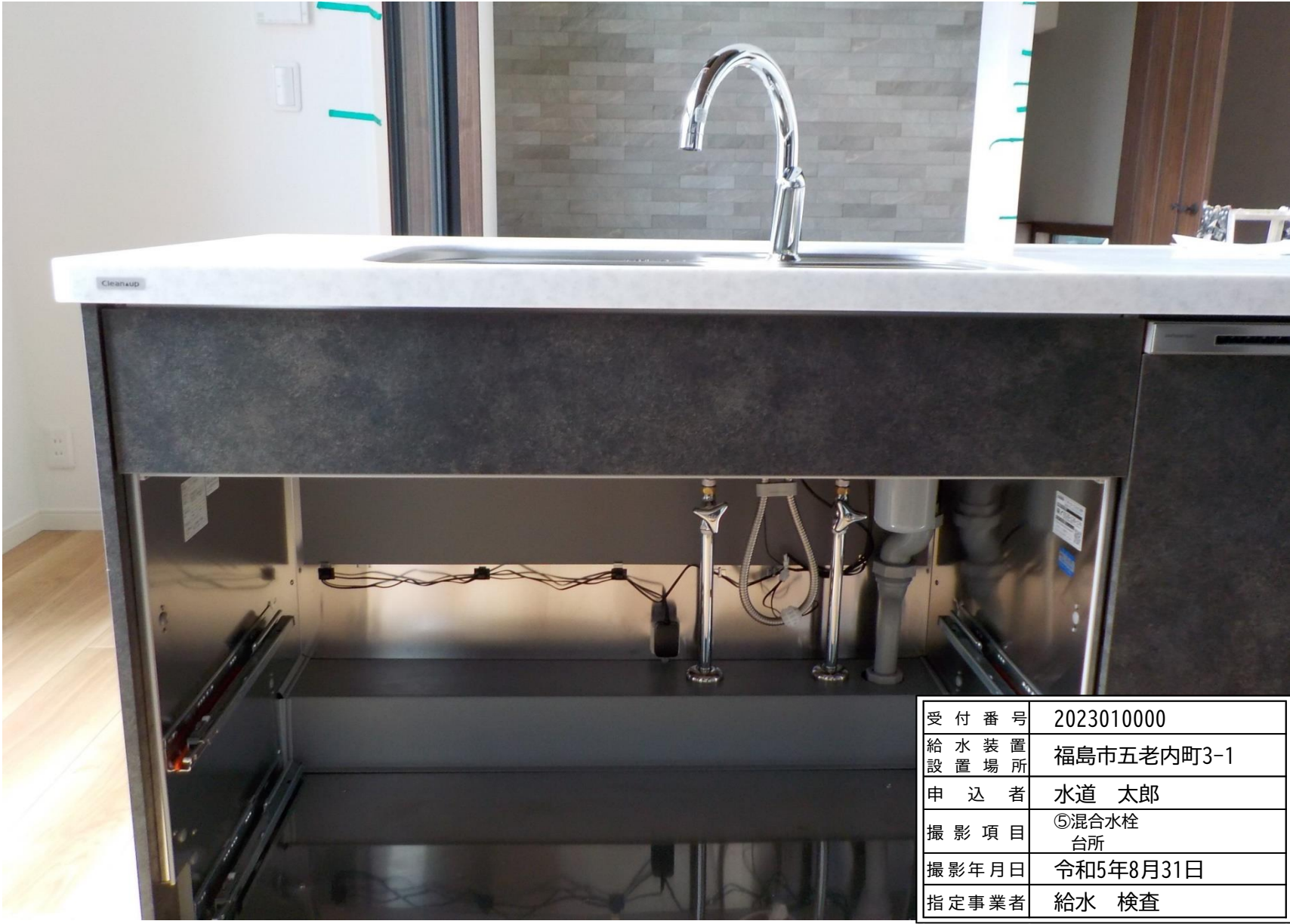

受 付 番 号	2023010000
給 水 装 置 設 置 場 所	福島市五老内町3-1
申 込 者	水道 太郎
撮 影 項 目	⑤混合水栓 台所
撮 影 年 月 日	令和5年8月31日
指 定 事 業 者	給水 検査

⑤ 自動混合水栓

台所



受 付 番 号	2023010000
給 水 装 置 設 置 場 所	福島市五老内町3-1
申 込 者	水道 太郎
撮 影 項 目	⑤混合水栓 台所
撮 影 年 月 日	令和5年8月31日
指 定 事 業 者	給水 検査

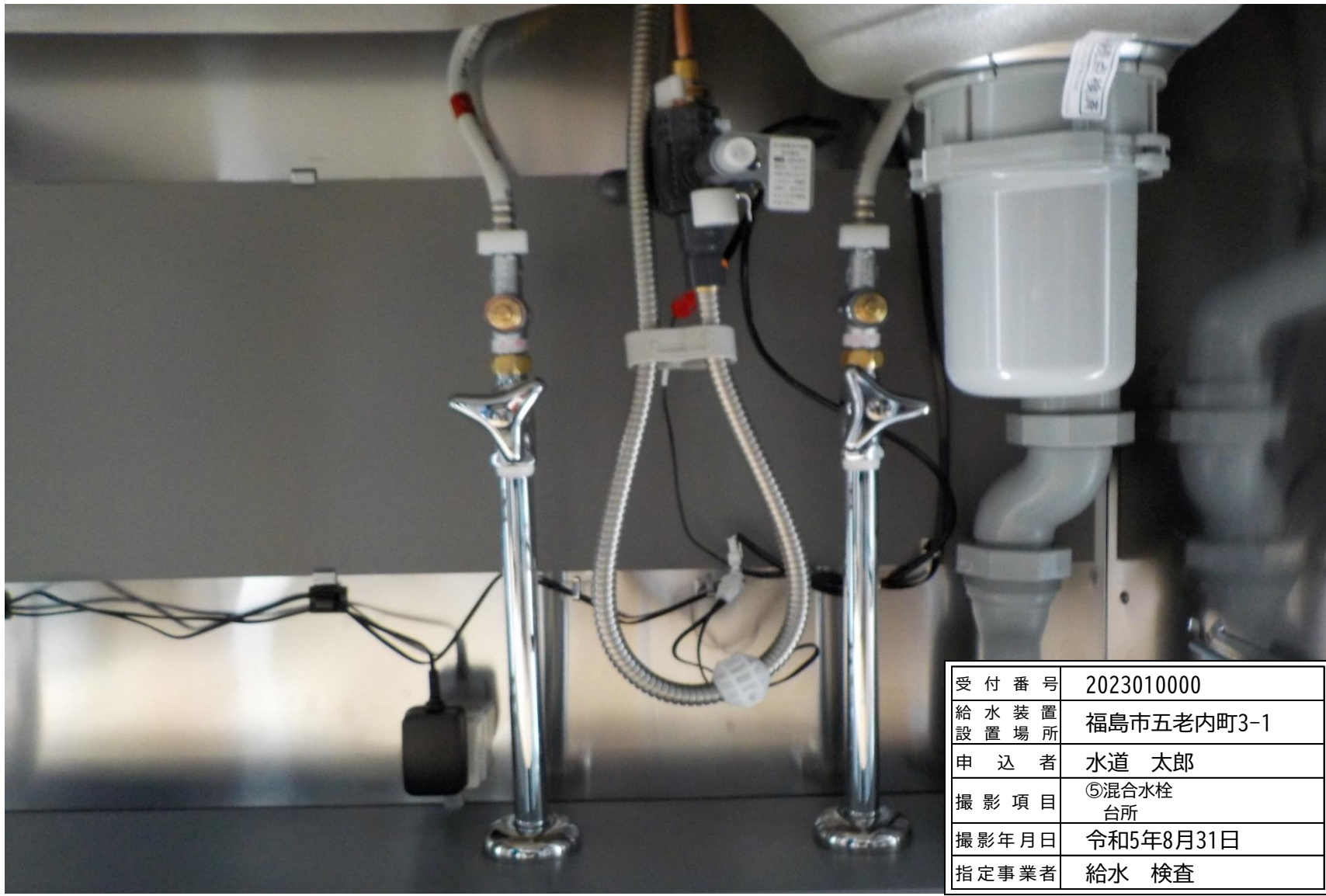

受 付 番 号	2023010000
給 水 装 置 設 置 場 所	福島市五老内町3-1
申 込 者	水道 太郎
撮 影 項 目	⑤混合水栓 台所
撮 影 年 月 日	令和5年8月31日
指 定 事 業 者	給水 検査

⑥ ボールタップ

⑦ 立水栓

1Fトイレ



⑥ ボールタップ

1Fトイレ



⑥ ボールタップ

1Fトイレ

アングル止水栓





⑦ 立水栓

1Fトイレ



⑦ 立水栓

1Fトイレ



⑦ 立水栓

1Fトイレ

アングル止水栓



受付番号	2023010000
給水装置設置場所	福島市五老内町3-1
申込者	水道 太郎
撮影項目	⑨ボールタップ 2Fトイレ
撮影年月日	令和5年8月31日
指定事業者	給水 検査

⑨ ボールタップ

2Fトイレ

アングル止水栓



受付番号	2023010000
給水装置設置場所	福島市五老内町3-1
申込者	水道 太郎
撮影項目	ヘッダー設置状況
撮影年月日	令和5年8月31日
指定事業者	給水 検査

ヘッダー

設置状況



受付番号	2023010000
給水装置設置場所	福島市五老内町3-1
申込者	水道 太郎
撮影項目	ヘッダー設置状況
撮影年月日	令和5年8月31日
指定事業者	給水 検査

ヘッダー

行先明示状況

水抜栓設置状況

全景

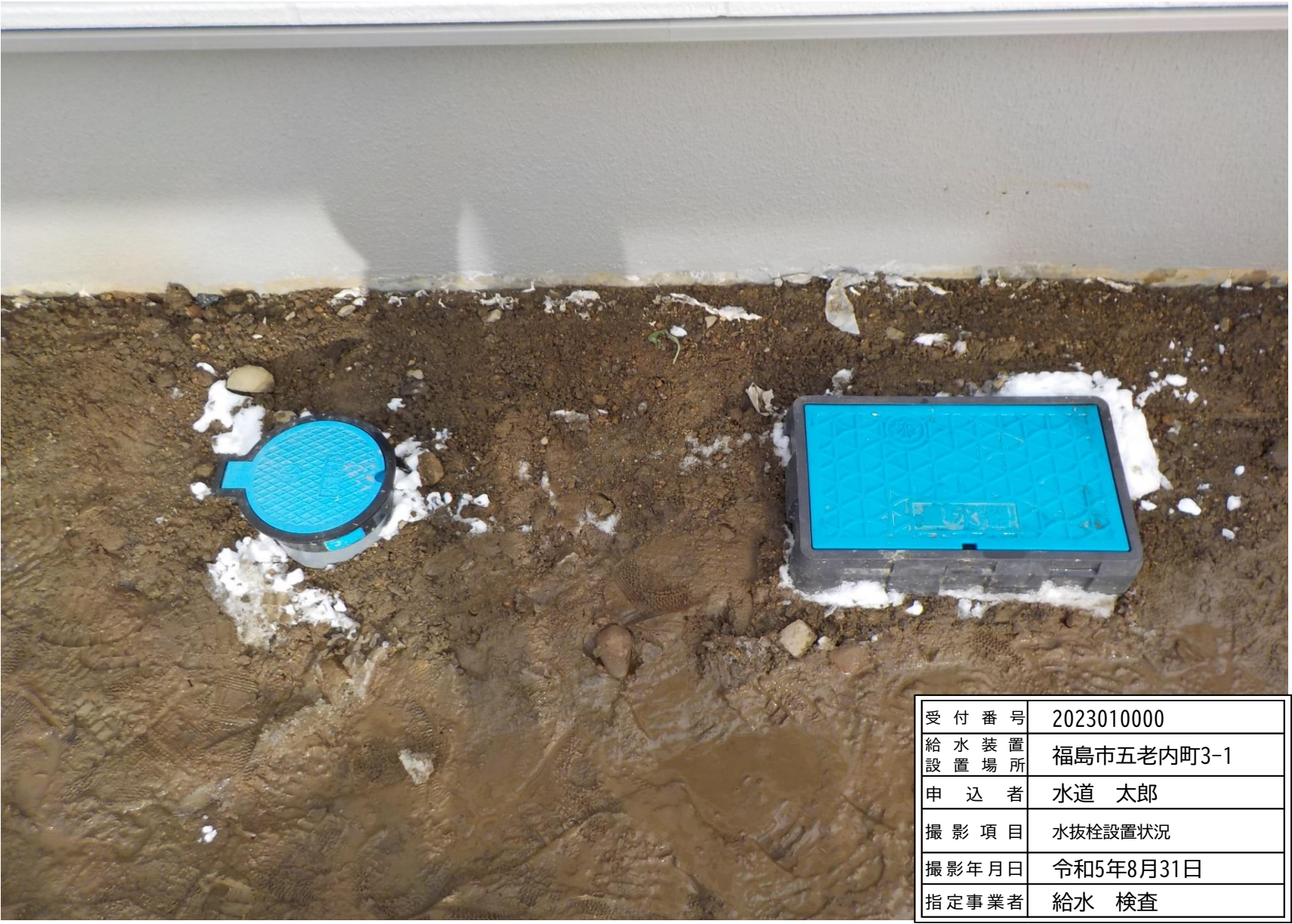

水抜栓設置状況

水抜栓筐



水抜栓設置状況

水抜栓





止水栓設置状況

既設止水栓(全景)

[illegible]

止水栓設置状況

止水栓筐

[illegible]

止水栓設置状況

止水栓・ロケーティングワイヤー

This image shows a blank sheet of white paper with horizontal ruling lines. The lines are evenly spaced and extend across the width of the page. There are ten visible lines, creating nine equal-sized rows for writing. The paper has a slightly textured appearance and is set against a dark background.

② 据置型給湯器

配管保温前

立上管確認



② 据置型給湯器

配管保温前

立上管確認



② 据置型給湯器

配管保温状況

