

令和7年度

福島市工事検査の概要

工事検査結果報告

令和8年5月

財務部契約検査課工事検査室

目次

1 工事検査の概要	… P. 1
(1) 工事検査の種類	
(2) 組織及び体制	
2 令和7年度 工事検査実施状況	… P. 3
(1) 工事検査実施状況	
①工事検査の種類別件数	
②竣工検査月別件数	
③契約金額区分別・部門別内訳	
④部門別竣工検査契約金額と契約件数の推移	
⑤部・課別竣工検査契約金額の推移	
⑥部・課別竣工検査契約件数の推移	
⑦工事成績評定点	
⑧評価区分ごとの評定点と落札率の関係	
⑨部門別契約変更の件数	
⑩福島市補助金等の交付等に関する規則等に基づく調査	
3 令和7年度 竣工検査集計データ	… P.13

1 工事検査の概要

(1) 工事検査の種類

工事検査には、地方自治法第234条の2及び福島市財務規則第195条の規定に基づき、請負契約についての給付の完了確認検査と、工事の適正かつ能率的な施工の確保及び工事に関する技術的水準の向上に資するための技術上の検査があり、検査員が行う竣工検査、一部竣工検査、既済部分検査、中間検査、部分検査及び特別検査において、それぞれの検査の目的に即して実施している。

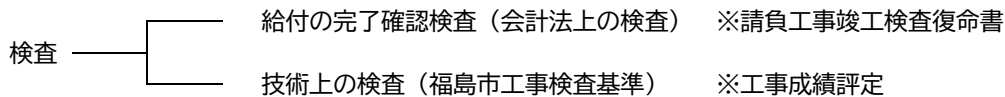

	種 類	目 的	給付の完了 確認検査	技術上の 検査
1	竣工検査	工事等の完成（履行）を確認するために行う検査	○	○
2	一部竣工検査	工事等の完成（履行）前に、指定部分の引渡しが必要である場合に、指定部分の確認をするために行う検査	○	○
3	既済部分検査	工事等の完成（履行）前に、部分払いの請求の提出があった場合に、既済部分の出来高等の確認をするために行う検査	○	○
4	中間検査	工事等の施工過程において、工事等の品質確保や施工状況の確認をするため必要があると認めるときに行う検査		○
5	部分検査	工事等の完成（履行）前に、諸条件により部分使用しなければならない場合に、工事等の受注者の承諾を得て行う検査		○
6	特別検査	契約の解除等の原因により必要が生じた場合において、既済部分の出来高等を確認するために行う検査	○	
7	その他	福島市補助金等の交付等に関する規則に基づく現地調査	○	

○福島市請負工事検査規程（抜粋）

最終改正 令和8年4月1日

（趣旨）

第1条 この訓令は、福島市が発注する土木、建築その他の請負工事(以下「工事」という。)の検査の適正かつ円滑な執行及び工事の品質確保を図るため、地方自治法(昭和22年法律第67号)、地方自治法施行令(昭和22年政令第16号)、福島市財務規則(平成15年規則第34号。以下「規則」という。)、規則第147条第1項に規定する福島市工事請負契約約款(以下「約款」という。)その他の法令に定めるもののほか、工事の検査に関し必要な事項を定めるものとする。

（検査の種類及び実施依頼）

第5条 規則第194条の規定により当該工事の検査の執行を命じられた検査員は、次に掲げる検査を行うものとする。

- (1) 竣工検査(約款第32条第2項の規定により工事の完成を確認するために行う検査をいう。以下同じ。)
- (2) 一部竣工検査(約款第39条第1項の規定により部分引渡しを指定した部分に係る完了を確認するために行う検査をいう。以下同じ。)
- (3) 既済部分検査(約款第38条第3項の規定により工事請負代金の部分払いに係る出来高等を確認するために行う検査をいう。以下同じ。)
- (4) 中間検査(約款第32条の2第1項及び品質法の規定に基づき、工事の施工途中における施工状況の確認及び工事等の品質を確保するため必要があると認めるときに行う検査をいう。以下同じ。)
- (5) 部分検査(約款第34条第1項の規定による工事目的物の全部又は一部の引渡し前に受注者の承諾を得て行う検査をいう。以下同じ。)
- (6) 特別検査(約款第48条または第49条の規定による契約の解除その他の原因により必要が生じた場合において、当該引渡しを受ける部分に係る出来高等を確認するために行う検査をいう。以下同じ。)

(2) 組織及び体制

①組織機構

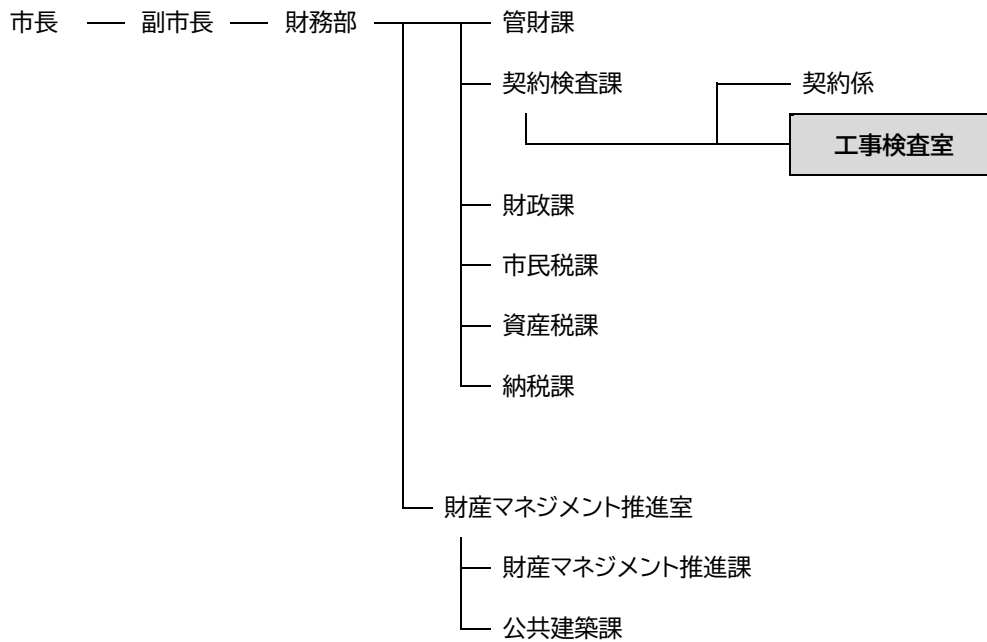

②担当

	部 門	職 名	人 数
市長 部 局	土 木	工事検査室長兼主任検査員	1名
	建 築	検査員	1名
	設 備	検査員	1名
	計		3名

③業務内容

福島市が発注する土木、建築、設備等の請負工事の検査及び福島市補助金等の交付等に関する規則等に基づく調査を実施。

④関係法令等

会計法第29条の11	地方自治法第234条の2
予算決算及び会計令第101条の3、4	地方自治法施行令第167条の15
予算執行職員等の責任に関する法律	公共工事の入札及び契約の適正化の促進に関する法律
政府契約の支払遅延防止等に関する法律	公共工事の品質確保の促進に関する法律
福島市財務規則	福島市建設工事元請・下請関係適正化指導要綱
福島市工事請負契約約款	福島市請負工事現場施工体制点検マニュアル
福島市請負工事検査規程	福島市請負工事等積算に係る公表図書取扱要領
福島市請負工事監督要綱	現場代理人の常駐義務緩和措置取扱要領
福島市請負工事監督要綱の運用基準	福島市公共工事中間前金払取扱要綱
福島市請負工事中間検査実施要綱	福島市請負工事設計変更要領
福島市請負工事中間検査実施要綱の運用基準	福島市請負工事設計変更ガイドライン
福島市工事検査基準	福島市土木設計業務等設計変更ガイドライン
福島市不適合工事事務処理要領	福島市請負工事設計違算事務取扱要領
福島市請負工事検査事務処理要領	福島市請負工事積算基準及び設計資材単価等決定基準
福島市請負工事成績評定要綱	福島市土木工事週休2日確保モデル工事実施要領
福島市工事成績評定評価委員会要綱	福島市建築・設備工事週休2日促進工事実施要領
福島市請負工事成績評定要綱の運用	福島市熱中症対策に関する現場管理費補正実施要領
福島市優良建設工事表彰要綱	福島市建設現場快適トイレ設置工事実施要領
福島市優良建設工事表彰審査委員会要綱	福島市建設キャリアアップシステム活用工事実施要領

2 令和7年度 工事検査実施状況

(1) 工事検査実施状況

①工事検査の種類別件数

市が発注した建設工事（契約金額500万円以上の工事が対象。以下同じ。）で、令和7年度に竣工検査を実施した件数は211件で、前年度と比べ11件の増（5.5%増）であった。

中間、部分検査等はのべ25件で、前年度に比べ7件の減（21.9%減）となった。

（単位:件）

検査の種類	件数	内訳			6年度	(前年度比)
		土木	建築	設備		
竣工検査	211	135	32	44	200	11
既済部分検査	4	0	2	2	2	2
中間検査	19	11	7	1	22	△3
部分検査	2	2	0	0	8	△6

（単位:件）

竣工検査の傾向	件数	内訳			6年度	(前年度比)
		土木	建築	設備		
構成比		64%	15%	21%		
繰越・継続	38	24	4	10	46	△8
現年度	173	111	28	34	154	19

②竣工検査月別件数

竣工検査の月別件数の傾向としては、平準化の改善傾向はみられず、年度末となる2月、3月に集中し、第4四半期における検査件数は全検査件数211件に対し124件（前年度より16件増）となっており、全検査件数の半数以上となる59%を占めている。

年度末の工事検査の集中は、適正な検査の執行に支障をきたす恐れがあることから、依命検査員制度を活用し竣工検査を行っているが、検査の平準化を図っていくためには、引き続き、発注方法（ゼロ市債、継続・繰越制度、債務負担行為の活用等）の改善や、早期発注及び早期完成が課題となっている。

月別件数

（単位:件）

	4月	5月	6月	7月	8月	9月	10月	11月	12月	1月	2月	3月	合計
3年度	1	3	18	11	12	10	13	21	25	19	20	61	214
4年度	5	4	10	16	11	8	9	21	17	8	22	84	215
5年度	1	0	13	12	8	12	16	8	16	8	24	71	189
6年度	1	6	9	2	9	11	16	19	19	5	33	70	200
7年度	0	2	9	8	6	9	17	16	20	14	30	80	211

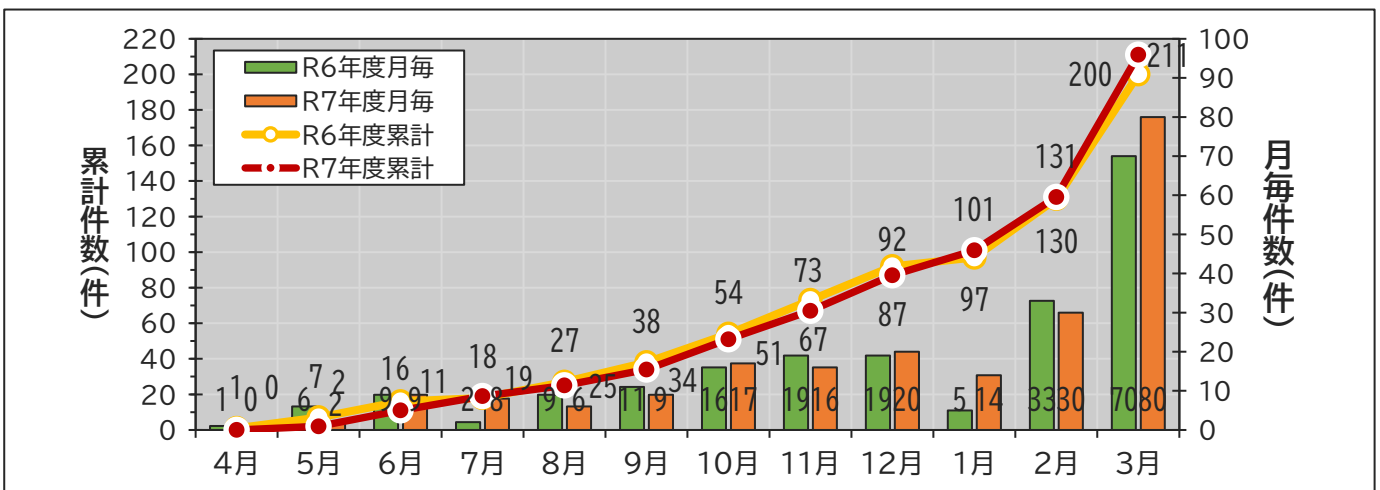

③契約金額区分別・部門別内訳

検査対象工事金額については、令和6年度146億5,300万円余に対し、令和7年度は86億5,500万円余で59億9,800万円余の減(40.9%減)であり、1億円以上の工事は10件で、そのうち1億5,000万円以上の工事は5件であった。

全体に占める5,000万円以上の工事件数は34件(16.1%)であり、前年度と比べ9件減となった。また、3,000万円以上5000万未満の工事は24件(11.4%)で前年度と比べ2件増であり、1,000万円以上3000万未満の工事は92件(43.6%)で9件の増、500万以上1,000万円未満の工事は61件(28.9%)で、9件の増であった。

(単位:円)

契約金額区分	全 工 事		土 木		建 築		設 備	
	件数	契約金額	件数	契約金額	件数	契約金額	件数	契約金額
総 合 計	254	8,821,813,770	153	4,954,997,300	39	2,063,934,070	62	1,802,882,400
200万円以上 500万円未満	43	166,700,820	18	70,252,820	7	25,377,000	18	71,071,000
500万円以上 1,000万円未満	61	451,073,150	35	267,735,380	7	51,292,670	19	132,045,100
1,000万円以上 3,000万円未満	92	1,624,355,700	63	1,095,277,700	18	306,215,800	11	222,862,200
3,000万円以上 5,000万円未満	24	894,346,200	19	707,952,300	2	69,410,000	3	116,983,900
5,000万円以上 1億円未満	24	1,754,545,100	15	1,071,139,300	2	109,120,000	7	574,285,800
1億円以上	10	3,930,792,800	3	1,742,639,800	3	1,502,518,600	4	685,634,400
合 計	211	8,655,112,950	135	4,884,744,480	32	2,038,557,070	44	1,731,811,400
(構成比)		100%		56.4%		23.6%		20.0%
令和6年度	200	14,653,872,200	130	3,319,914,400	28	7,824,561,800	42	3,509,396,000
(前年度比)	11	△5,998,759,250	5	1,564,830,080	4	△5,786,004,730	2	△1,777,584,600

1億5,000万円以上の工事

(単位:円)

工 事 名	契 約 金 額
第2期福島おおぞうインター工業団地造成工事	1,511,384,600
(仮称) もりあい認定こども園 本体建築工事(設計・施工一括発注)	983,400,000
重要文化財旧広瀬座再整備工事(建築本体工事)	408,711,600
重要文化財旧広瀬座再整備工事(電気設備工事)	206,067,400
飯坂温泉観光会館非常用発電設備更新工事	203,830,000

○議会の議決に付すべき契約及び財産の取得又は処分に関する条例(抜粋)

(議会の議決に付すべき契約)

第2条 地方自治法(昭和22年法律第67号)第96条第1項第5号の規定により議会の議決に付さなければならない契約は、予定価格1億5,000万円以上の工事又は製造の請負とする。

低入札価格調査案件

(単位:円)

工 事 名		当初契約金額	落札率
飯坂温泉観光会館非常用発電設備更新工事	電気	203,830,000	88.7%
市道烏川・焼松林道線 落石対策工事(緊自債)	土木	115,500,000	87.6%
令和6年度補正社総金市道烏川・大笹生線(2工区)道路改良工事	土木	65,120,000	87.0%
令和6年度緊急自然災害防止対策事業茂田川支流排水路整備工事	土木	51,458,000	86.9%
市道下染屋・大沢線 道路法面修繕工事(緊自債)	土木	55,751,300	86.8%
令和6年度補正社総金都市計画道路太平寺岡部線(御山町工区) 道路改良工事	土木	65,868,000	86.7%
令和7年度普通河川渋川護岸改修工事	土木	76,997,800	86.4%

※契約金額、落札率は、当初契約時を基準

- ・低入札価格調査制度対象：複数監督員及び中間検査の対象工事
(福島市請負工事監督要綱第3条、福島市請負工事中間検査実施要綱第3条)

④部門別竣工検査契約金額と契約件数の推移

部門別の契約金額は、土木部門（下水道含む。以下同じ。）が48億8,500万円余（工事全体の56.4%）、建築部門が20億3,800万円余（同23.6%）、設備部門が17億3,100万円余（同20.0%）であった。

部門別の契約件数は、土木部門が135件（工事全体の64%）、建築部門が32件（同15%）、設備部門が44件（同21%）であった。

竣工検査契約金額 (単位:千円)

部門 \ 年度	3	4	5	6	7
土木	6,519,764	3,739,964	3,833,292	3,319,914	4,884,745
建築	4,137,173	2,724,971	2,649,398	7,824,562	2,038,557
設備	3,946,729	1,786,336	4,930,822	3,509,396	1,731,811
合計	14,603,666	8,251,271	11,413,512	14,653,872	8,655,113

竣工検査契約件数 (単位:件数)

部門 \ 年度	3	4	5	6	7
土木	117	122	114	130	135
建築	45	40	26	28	32
設備	52	53	49	42	44
合計	214	215	189	200	211

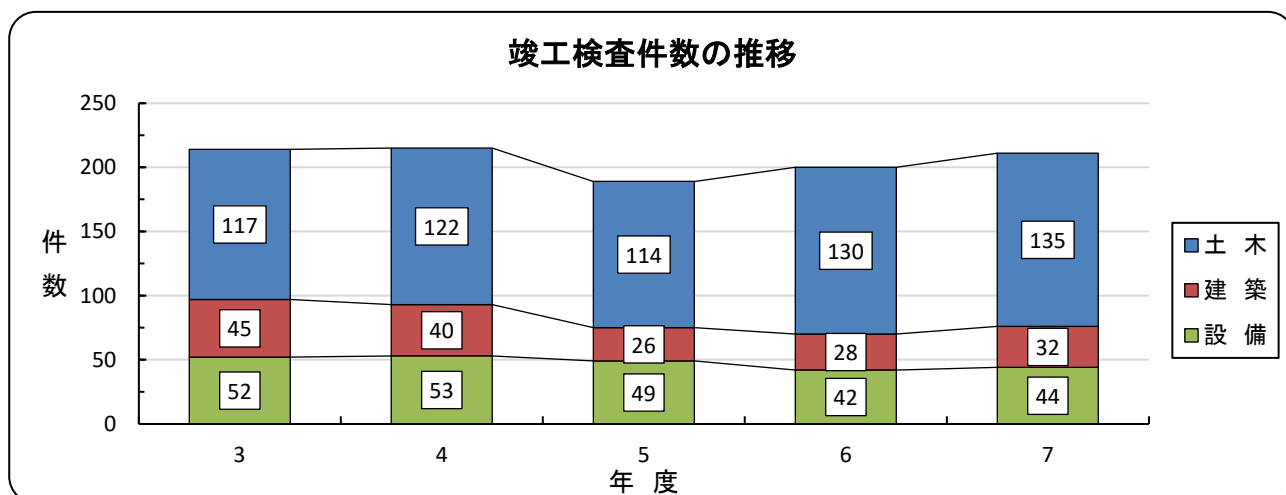
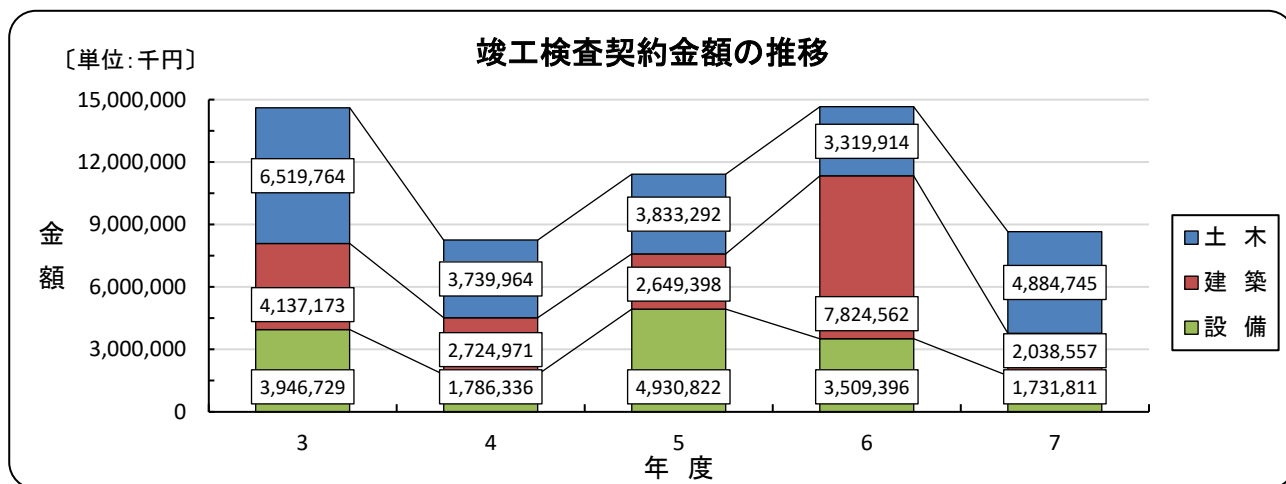

⑤部・課別竣工検査契約金額の推移

主な担当課別の契約金額は、公共建築課が33億3,800万円余（前年度108億3,700万円余）で73億7,400万円の減、道路保全課が10億700万円余（前年度8億7,400万円余）で1億3,300万円の増、下水道整備課が8億500万円余（前年度7億4,900万円余）で5,600万円の増、道路整備課が4億5,500万円余（前年度4億1,800万円余）で3,700万円の増、住宅政策課が3億4,500万円余（前年度3億4,800万円余）で300万円の減であった。

課別竣工検査契約金額 (単位:千円)

年度 室・課名	3	4	5	6	7
道の駅整備室	518,100				
企業振興課	86,809	—	16,823	—	1,520,284
観光交流推進室	—	—	—	76,182	5,951
農林整備課	183,178	121,606	128,955	24,198	258,180
市場管理課	—	—	—	—	—
環境施設整備課	3,103,423	—	—	—	16,104
環境再生推進課	86,847	—	—	—	—
あぶくまクリーンセンター	48,276	34,100	37,840	—	28,270
あらかわクリーンセンター	—	—	51,097	—	9,658
道路保全課	887,987	595,812	754,315	874,124	1,007,826
道路整備課	185,552	693,876	488,759	418,623	455,620
河川課	315,232	291,255	267,211	432,026	266,290
都市計画課	—	—	141,964	19,578	—
交通政策課	56,603	111,023	—	6,847	18,491
開発建築指導課	—	—	6,897	—	—
公園緑地課	62,177	169,008	150,881	116,237	66,187
市街地整備課	7,480	116,154	26,522	278,473	—
住宅政策課	461,703	496,705	349,008	348,210	345,224
下水道整備課	799,482	1,721,774	2,665,616	749,776	805,806
下水道管理課	86,072	153,963	2,755,603	135,099	44,396
飯坂支所	—	—	—	103,904	153,230
松川支所	66,131	15,342	43,075	60,748	98,470
信夫支所	139,832	114,334	37,743	103,906	147,763
吾妻支所	—	11,516	27,390	68,367	68,591
公共建築課	7,508,782	3,604,803	3,463,813	10,837,574	3,338,772
教育施設管理課	—	—	—	—	—
合 計	14,603,666	8,251,271	11,413,512	14,653,872	8,655,113

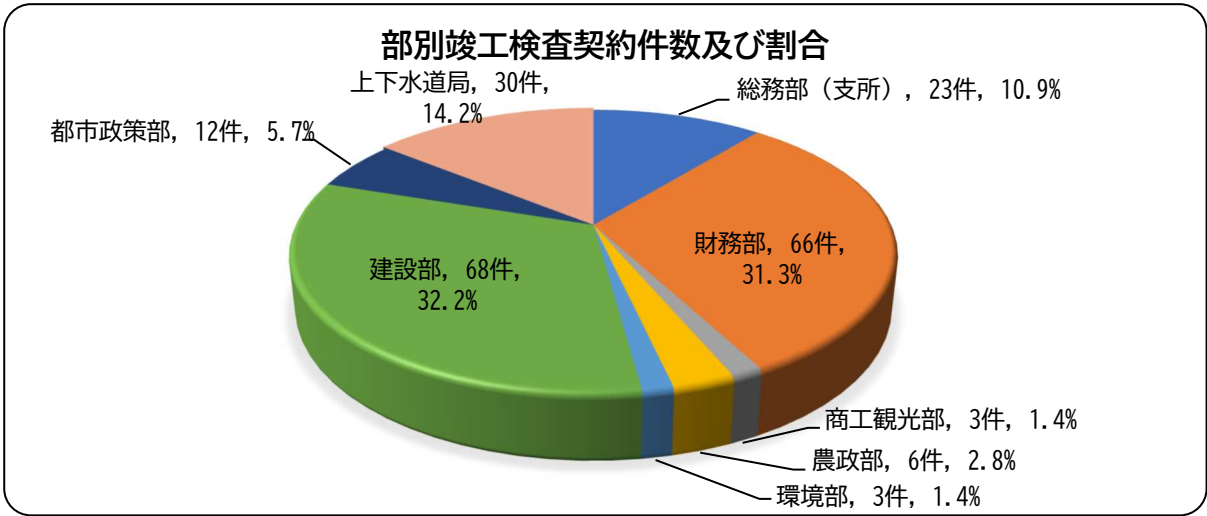
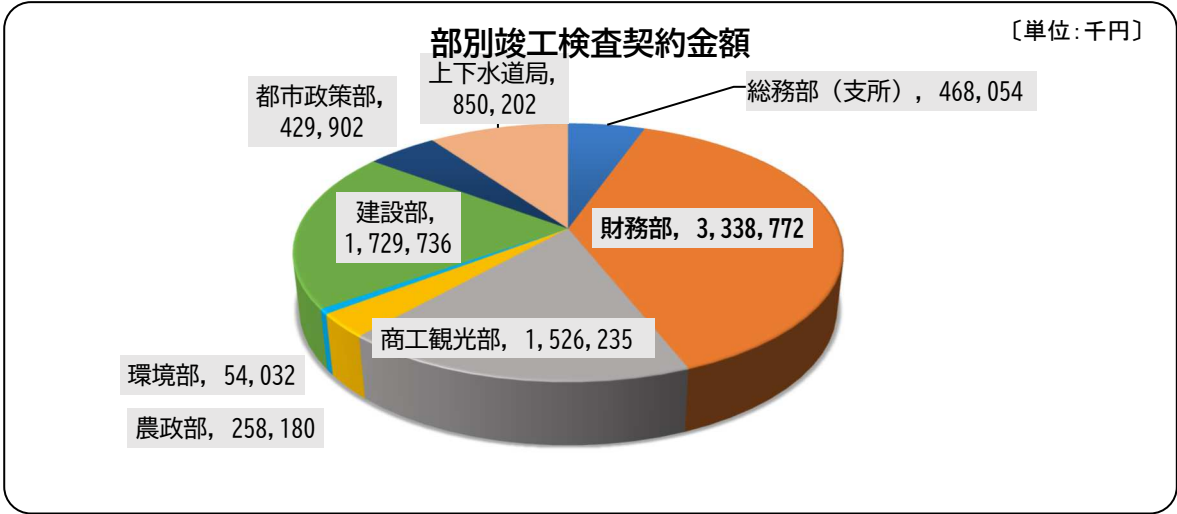

⑥部・課別竣工検査契約件数の推移

主な担当課別の契約件数は、公共建築課が最多の66件（前年度件数59件）で7件の増であった。その他、道路保全課が40件（前年度件数37件）で3件の増、下水道整備課が27件（前年度22件）で5件の増、道路整備課が23件（前年度18件）で5件の増であった。

課別竣工検査契約件数

(単位：件数)

年度 室・課名	3	4	5	6	7
道の駅整備室	1				
企業振興課	1	—	1	—	2
観光交流推進室	—	—	—	1	1
農林整備課	6	4	6	4	6
市場管理課	—	—	—	—	—
環境施設整備課	2	—	—	—	1
環境再生推進課	2	—	—	—	—
あぶくまクリーンセンター	2	1	1	—	1
あらかわクリーンセンター	—	—	1	—	1
道路保全課	37	33	35	37	40
道路整備課	14	19	15	18	23
河川課	14	8	9	13	5
都市計画課	—	—	1	1	—
交通政策課	2	3	—	1	1
開発建築指導課	—	—	1	—	—
公園緑地課	4	8	8	5	6
市街地整備課	1	2	1	5	—
住宅政策課	11	10	6	6	5
下水道整備課	21	32	27	22	27
下水道管理課	5	12	15	10	3
飯坂支所	—	—	—	5	4
松川支所	4	1	2	3	5
信夫支所	6	7	3	5	7
吾妻支所	—	2	3	5	7
公共建築課	81	73	54	59	66
教育施設管理課	—	—	—	—	—
合計	214	215	189	200	211

⑦工事成績評定点

工事成績評定を行った竣工検査211件の評定点の平均点は、78.7点（前年度平均点79.1点）であり、前年度より0.4点下回っている。

部門別では、土木では、平均点78.7点（前年度平均点79.1点）であり、前年度比で0.4点下回った。建築では、平均点78.5点（前年度平均点78.8点）であり、前年度比で0.3点下回った。設備では、平均点78.8点（前年度平均点79.1点）であり、前年度比で0.3点下回った。

最高点は86点（前年度最高点88点）であり、最低点は70点（前年度最低点60点）であった。85点以上の「優良」評定となる工事は2件であり、評定点75点以上から85点未満の「普通、良好」評定の工事件数の割合が96.7%で、ほとんどを占めている。

評価区分	評定点	7年度（件）				構成比（%）	6年度（件）
		合計	土木	建築	設備		
優良	85点以上	2	2	—	—	0.9	9
良好	80点以上85点未満	64	39	9	16	30.3	86
普通	75点以上80点未満	140	92	21	27	66.4	94
やや劣る	65点以上75点未満	5	2	2	1	2.4	10
劣る	65点未満	—	—	—	—	0.0	1
	合計	211	135	32	44	100.0	200
	平均点（点）	78.7	78.7	78.5	78.8		79.1

（単位：点）

部門	年度				
	3	4	5	6	7
土木	76.7	74.9	78.6	79.1	78.7
建築	76.5	77.5	77.9	78.8	78.5
設備	77.9	77.8	79.2	79.1	78.8
合計	76.9	76.1	78.7	79.1	78.7

（単位：件数）

評点	60	61	62	63	64	65	66	67	68	69	70	71	72	73	74	75	76	77	78	79	80	81	82	83	84	85	86	87	88
土木	-	-	-	-	-	-	-	-	-	-	1	-	1	-	1	12	22	27	30	23	6	6	4	-	1	1	-	-	
建築	-	-	-	-	-	-	-	-	-	-	-	-	-	-	2	2	2	3	7	7	4	1	2	-	2	-	-	-	
設備	-	-	-	-	-	-	-	-	-	-	1	-	-	-	-	5	3	10	9	6	9	-	-	1	-	-	-	-	
合計	-	-	-	-	-	-	-	-	-	-	1	1	-	1	2	3	19	28	44	46	33	16	8	4	3	1	1	-	-

令和7年度 工事評定点分布（契約金額500万円以上）

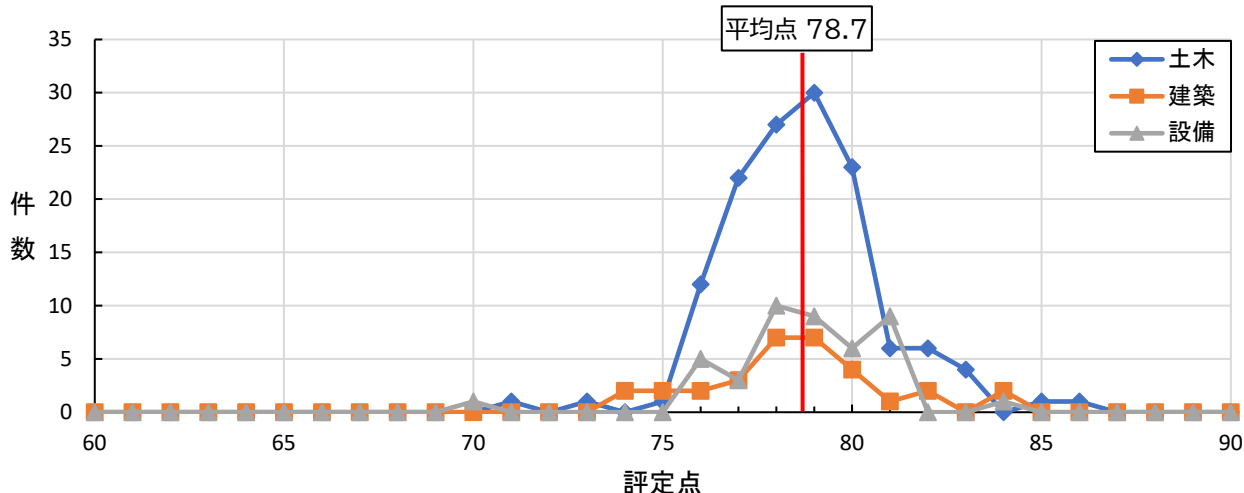

⑧評価区分ごとの評定点と落札率の関係

(単位:件)

落札率	評価区分	優良	良好	普通	やや劣る	劣る	小計
		85点以上	80点以上 85点未満	75点以上 80点未満	65点以上 75点未満	65点未満	
土木		2	39	92	2	—	135
	a:95.0%以上	—	17	42	2	—	61
	b:90.0~95.0%	2	2	20	—	—	24
	c:80.0~90.0%	—	20	30	—	—	50
	d:80.0%未満	—	—	—	—	—	—
建築		—	9	21	2	—	32
	a:95.0%以上	—	6	7	1	—	14
	b:90.0~95.0%	—	3	11	1	—	15
	c:80.0~90.0%	—	—	3	—	—	3
	d:80.0%未満	—	—	—	—	—	—
設備		—	16	27	1	—	44
	a:95.0%以上	—	10	18	—	—	28
	b:90.0~95.0%	—	5	5	1	—	11
	c:80.0~90.0%	—	1	4	—	—	5
	d:80.0%未満	—	—	—	—	—	—
合計		2	64	140	5	—	211

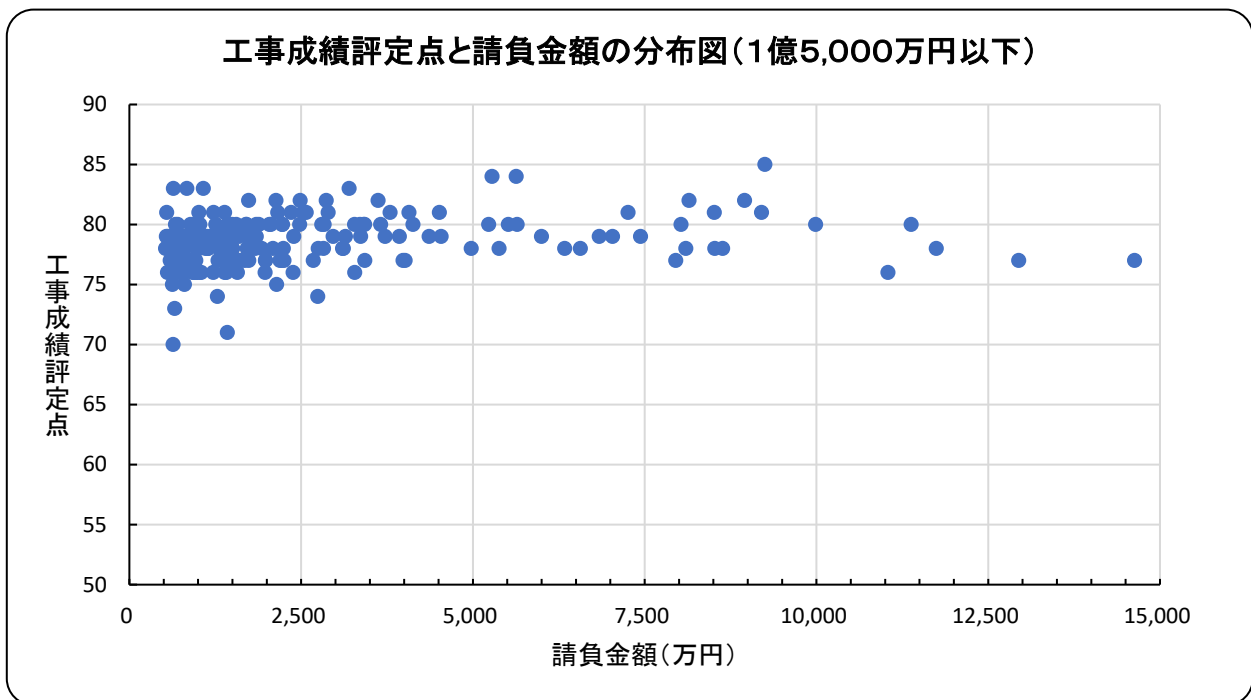

⑨部門別契約変更の件数

竣工検査を実施した件数（211件）の内、金額の契約変更を実施した件数は94件（44.5%）工期の変更のみを実施した件数は9件（4.3%）であった。

金額、工期の両方の変更を実施した件数は36件（17.1%）であり、全体の65.9%は契約変更を実施している。

（単位:件）

変更の内容	件数	内 訳			割合 (%)	6年度 (%)
		土 木	建 築	設 備		
合 計	211	135	32	44		
契約金額	94	83	2	9	44.5	51.0
契約工期	9	1	5	3	4.3	2.0
金額及び工期	36	31	2	3	17.1	18.0
小 計	139	115	9	15	65.9	71.0
なし	72	20	23	29	34.1	29.0

⑩福島市補助金等の交付等に関する規則等に基づく調査（書類・現地調査）

（単位:件）

	4月	5月	6月	7月	8月	9月	10月	11月	12月	1月	2月	3月	合計
7年度	—	—	—	5	2	3	4	2	1	2	—	2	21
6年度	2	—	—	1	1	4	2	1	—	1	—	12	24
5年度	—	—	—	—	2	6	3	—	5	2	2	9	29

（単位:件）

（単位:円）

部 名	室・課 名	件 数	事業費累計額
政策調整部	地域共創課	16	21,025,342
健康福祉部	保健総務課	3	387,801,400
こども未来部	幼保企画課	2	803,205,700
合 計	3課	21	1,212,032,442

竣工検査実績（繰越・継続内訳）

3月末現在
(金額単位：円)

項目 月	合 計				土 木 関 係				建 築 関 係				設 備 関 係			
	件 数		契 約 金 額		件 数		契 約 金 額		件 数		契 約 金 額		件 数		契 約 金 額	
	月 毎	累 計	月 毎	累 計	月 毎	累 計	月 毎	累 計	月 毎	累 計	月 毎	累 計	月 毎	累 計	月 毎	累 計
4	0	0	0	0	0	0	0	0	0	0	0	0	0	0	0	0
	0	0	0	0	0	0	0	0	0	0	0	0	0	0	0	0
5	2	2	18,920,000	18,920,000	0	0	0	0	1	1	11,880,000	11,880,000	1	1	7,040,000	7,040,000
	2	2	18,920,000	18,920,000	0	0	0	0	1	1	11,880,000	11,880,000	1	1	7,040,000	7,040,000
6	9	11	304,724,200	323,644,200	5	5	230,478,600	230,478,600	1	2	27,431,800	39,311,800	3	4	46,813,800	53,853,800
	9	11	304,724,200	323,644,200	5	5	230,478,600	230,478,600	1	2	27,431,800	39,311,800	3	4	46,813,800	53,853,800
7	8	19	376,383,700	700,027,900	6	11	359,068,600	589,547,200	0	2	0	39,311,800	2	6	17,315,100	71,168,900
	8	19	376,383,700	700,027,900	6	11	359,068,600	589,547,200	0	2	0	39,311,800	2	6	17,315,100	71,168,900
8	1	20	81,474,800	781,502,700	1	12	81,474,800	671,022,000	0	2	0	39,311,800	0	6	0	71,168,900
	6	25	131,821,800	831,849,700	4	15	111,251,800	700,799,000	1	3	12,540,000	51,851,800	1	7	8,030,000	79,198,900
9	2	22	46,422,200	827,924,900	2	14	46,422,200	717,444,200	0	2	0	39,311,800	0	6	0	71,168,900
	9	34	120,826,200	952,675,900	9	24	120,826,200	821,625,200	0	3	0	51,851,800	0	7	0	79,198,900
10	2	24	28,468,000	856,392,900	2	16	28,468,000	745,912,200	0	2	0	39,311,800	0	6	0	71,168,900
	17	51	256,383,600	1,209,059,500	13	37	204,353,600	1,025,978,800	3	6	45,650,000	97,501,800	1	8	6,380,000	85,578,900
11	2	26	67,488,300	923,881,200	2	18	67,488,300	813,400,500	0	2	0	39,311,800	0	6	0	71,168,900
	16	67	262,646,560	1,471,706,060	10	47	190,266,560	1,216,245,360	5	11	65,670,000	163,171,800	1	9	6,710,000	92,288,900
12	3	29	1,545,330,600	2,469,211,800	3	21	1,545,330,600	2,358,731,100	0	2	0	39,311,800	0	6	0	71,168,900
	20	87	1,763,712,390	3,235,418,450	16	63	1,724,871,720	2,941,117,080	3	14	32,889,670	196,061,470	1	10	5,951,000	98,239,900
1	1	30	408,711,600	2,877,923,400	0	21	0	2,358,731,100	1	3	408,711,600	448,023,400	0	6	0	71,168,900
	14	101	638,539,000	3,873,957,450	7	70	93,500,000	3,034,617,080	4	18	453,690,600	649,752,070	3	13	91,348,400	189,588,300
2	1	31	983,400,000	3,861,323,400	0	21	0	2,358,731,100	1	4	983,400,000	1,431,423,400	0	6	0	71,168,900
	30	131	1,820,038,000	5,693,995,450	21	91	554,070,000	3,588,687,080	6	24	1,155,495,000	1,805,247,070	3	16	110,473,000	300,061,300
3	7	38	666,876,100	4,528,199,500	3	24	111,980,000	2,470,711,100	0	4	0	1,431,423,400	4	10	554,896,100	626,065,000
	80	211	2,961,117,500	8,655,112,950	44	135	1,296,057,400	4,884,744,480	8	32	233,310,000	2,038,557,070	28	44	1,431,750,100	1,731,811,400
合計	38	38	4,528,199,500	4,528,199,500	24	24	2,470,711,100	2,470,711,100	4	4	1,431,423,400	1,431,423,400	10	10	626,065,000	626,065,000
	211		8,655,112,950		135		4,884,744,480		32		2,038,557,070		44		1,731,811,400	

上段：繰越・継続
下段：全体

竣工検査実績（繰越・継続内訳）

3月末現在
(金額単位：円)

項目 月	合 計				土 木 関 係				建 築 関 係				設 備 関 係			
	件 数		契 約 金 額		件 数		契 約 金 額		件 数		契 約 金 額		件 数		契 約 金 額	
	月 毎	累 計	月 毎	累 計	月 毎	累 計	月 毎	累 計	月 毎	累 計	月 毎	累 計	月 毎	累 計	月 毎	累 計
4	0	0	0	0	0	0	0	0	0	0	0	0	0	0	0	0
	0	0	0	0	0	0	0	0	0	0	0	0	0	0	0	0
5	2	2	18,920,000	18,920,000	0	0	0	0	1	1	11,880,000	11,880,000	1	1	7,040,000	7,040,000
	2	2	18,920,000	18,920,000	0	0	0	0	1	1	11,880,000	11,880,000	1	1	7,040,000	7,040,000
6	9	11	304,724,200	323,644,200	5	5	230,478,600	230,478,600	1	2	27,431,800	39,311,800	3	4	46,813,800	53,853,800
	9	11	304,724,200	323,644,200	5	5	230,478,600	230,478,600	1	2	27,431,800	39,311,800	3	4	46,813,800	53,853,800
7	8	19	376,383,700	700,027,900	6	11	359,068,600	589,547,200	0	2	0	39,311,800	2	6	17,315,100	71,168,900
	8	19	376,383,700	700,027,900	6	11	359,068,600	589,547,200	0	2	0	39,311,800	2	6	17,315,100	71,168,900
8	1	20	81,474,800	781,502,700	1	12	81,474,800	671,022,000	0	2	0	39,311,800	0	6	0	71,168,900
	6	25	131,821,800	831,849,700	4	15	111,251,800	700,799,000	1	3	12,540,000	51,851,800	1	7	8,030,000	79,198,900
9	2	22	46,422,200	827,924,900	2	14	46,422,200	717,444,200	0	2	0	39,311,800	0	6	0	71,168,900
	9	34	120,826,200	952,675,900	9	24	120,826,200	821,625,200	0	3	0	51,851,800	0	7	0	79,198,900
10	2	24	28,468,000	856,392,900	2	16	28,468,000	745,912,200	0	2	0	39,311,800	0	6	0	71,168,900
	17	51	256,383,600	1,209,059,500	13	37	204,353,600	1,025,978,800	3	6	45,650,000	97,501,800	1	8	6,380,000	85,578,900
11	2	26	67,488,300	923,881,200	2	18	67,488,300	813,400,500	0	2	0	39,311,800	0	6	0	71,168,900
	16	67	262,646,560	1,471,706,060	10	47	190,266,560	1,216,245,360	5	11	65,670,000	163,171,800	1	9	6,710,000	92,288,900
12	3	29	1,545,330,600	2,469,211,800	3	21	1,545,330,600	2,358,731,100	0	2	0	39,311,800	0	6	0	71,168,900
	20	87	1,763,712,390	3,235,418,450	16	63	1,724,871,720	2,941,117,080	3	14	32,889,670	196,061,470	1	10	5,951,000	98,239,900
1	1	30	408,711,600	2,877,923,400	0	21	0	2,358,731,100	1	3	408,711,600	448,023,400	0	6	0	71,168,900
	14	101	638,539,000	3,873,957,450	7	70	93,500,000	3,034,617,080	4	18	453,690,600	649,752,070	3	13	91,348,400	189,588,300
2	1	31	983,400,000	3,861,323,400	0	21	0	2,358,731,100	1	4	983,400,000	1,431,423,400	0	6	0	71,168,900
	30	131	1,820,038,000	5,693,995,450	21	91	554,070,000	3,588,687,080	6	24	1,155,495,000	1,805,247,070	3	16	110,473,000	300,061,300
3	7	38	666,876,100	4,528,199,500	3	24	111,980,000	2,470,711,100	0	4	0	1,431,423,400	4	10	554,896,100	626,065,000
	80	211	2,961,117,500	8,655,112,950	44	135	1,296,057,400	4,884,744,480	8	32	233,310,000	2,038,557,070	28	44	1,431,750,100	1,731,811,400
合計	38	38	4,528,199,500	4,528,199,500	24	24	2,470,711,100	2,470,711,100	4	4	1,431,423,400	1,431,423,400	10	10	626,065,000	626,065,000
	211		8,655,112,950		135		4,884,744,480		32		2,038,557,070		44		1,731,811,400	

上段：繰越・継続
下段：全体