

令和 7 年 度

福島市の福祉事業

福島市健康福祉部・こども未来部
(福島市福祉事務所)

目 次

福島市の人口、世代別人口比較	1
健康福祉部・こども未来部の機構と職員配置状況	2
令和7年度福祉事業予算	3
I 社 会 福 祉	
1 福島市社会福祉審議会	4
2 福島市社会福祉基金	5
3 民生委員・児童委員の活動	6
4 地域福祉計画2021	8
5 社会福祉施設等の施設整備補助事業	8
6 社会福祉施設等整備資金利子補給事業	9
7 戦没者追悼式	9
8 日赤社員増強運動	9
9 医療費助成等	10
10 包括的支援体制整備事業	12
11 社会福祉法人指導監督等事業	13
12 社会福祉施設及び福祉サービス事業者等指導監督業務	14
II 生 活 困 窮 者 福 祉	
1 概況	17
2 生活困窮者自立相談支援事業	18
3 生活困窮者住居確保給付金	18
4 生活困窮者子どもの学習支援事業	19
5 生活困窮者就労訓練事業の認定	19
6 生活保護の実施状況	20
7 中国残留邦人等生活支援	21
8 法外援護	21
III 障 が い 者 福 祉	
1 概況	22
2 障がい者自立支援・障害児通所支援事業	23
3 地域生活支援事業	28
4 障がい者援護事業	30
IV 高 齢 者 福 祉	
1 概況	33

2 福島市長寿社会福祉基金	35
3 介護予防事業	35
4 福島市認知症施策.....	36
5 生活支援推進事業(地域支え合い推進員と地域協議会).....	37
6 地域包括支援センター運営事業	37
7 在宅福祉サービス	37
8 生きがい対策	39
9 老人福祉センター	41
10 養護老人ホーム	42
11 権利擁護について	42
12 高齢者虐待防止	43
13 福島市シルバー人材センター	44

V 介 護 保 険

1 概況	45
2 介護保険事業計画	45
3 福島市介護保険運営協議会	45
4 被保険者の状況	45
5 介護保険料	46
6 介護認定の状況	47
7 介護サービス提供の状況	48
8 利用者負担対策・相談事業等	50

VI 子 ど も ・ 子 育 て 支 援

1 子育て支援	52
2 保育事業	57
3 要保護児童対策等	64
4 ひとり親家庭事業	65
5 こども家庭センター・えがお(児童福祉).....	66
6 女性相談事業	67
7 児童手当等	67
8 こどもの発達支援	68

VII 市内所在福祉施設一覧表

◇ 児童福祉施設	70
◇ 指定事業所等(障害福祉サービス).....	77
◇ 老人福祉施設	94
◇ その他の福祉施設	94
◇ 指定事業所等(介護保険サービス).....	95

福島市の人口、世代別人口比較

≪福島市の人口等≫

(各年10月1日現在)

年	区分	世帯数	人口(人)		
			総数	男	女
R 2		121,919	282,693	138,190	144,503
R 3		122,350	280,625	137,003	143,622
R 4		122,906	278,112	135,797	142,315
R 5		123,204	275,338	134,276	141,062
R 6		123,219	272,079	132,637	139,442

※福島市の推計人口(令和2年度国勢調査に基づく)

≪世代別人口比較≫

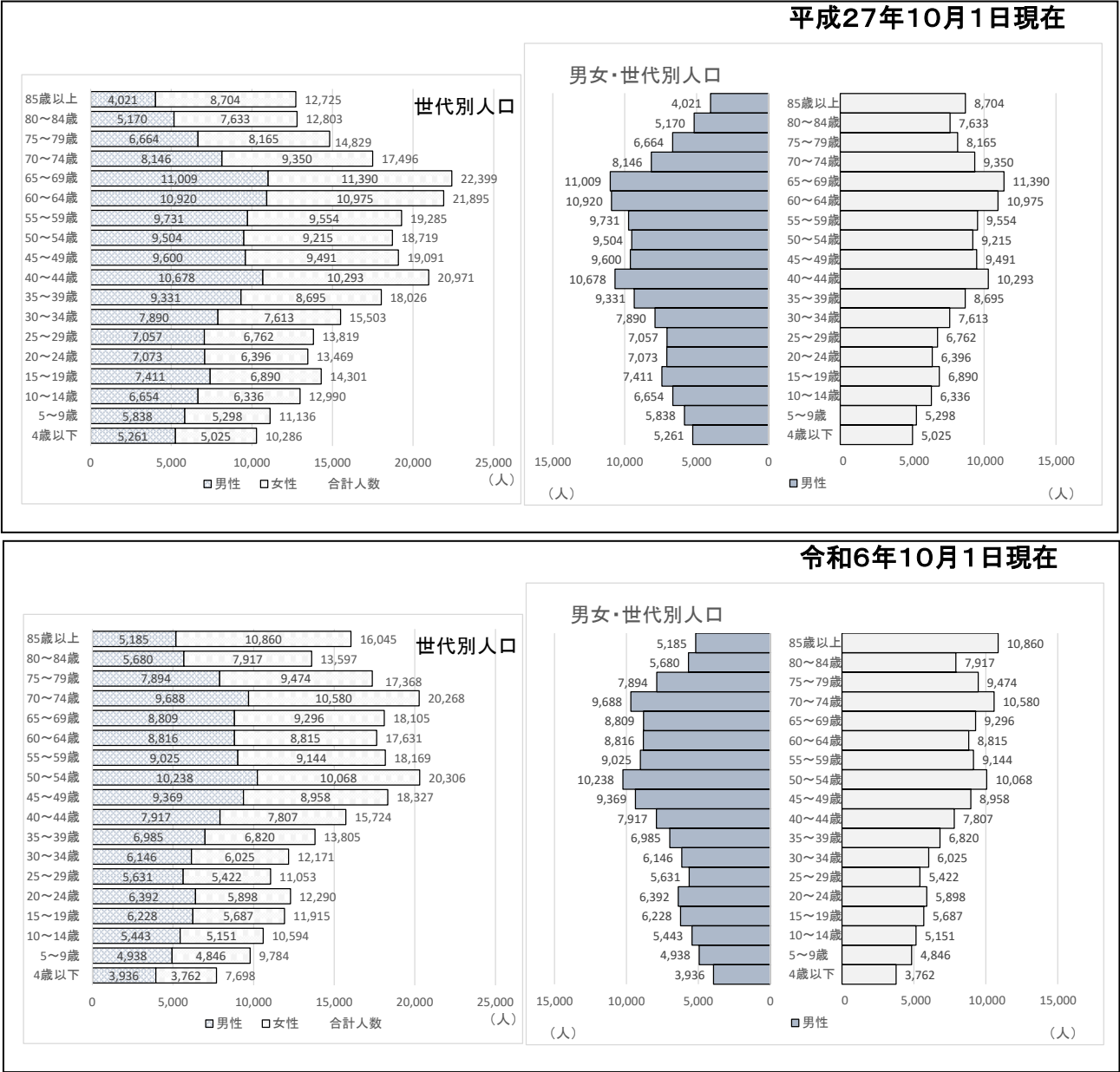

※福島市の推計人口(平成27年国勢調査、令和2年国勢調査に基づく)

健康福祉部・こども未来部の機構と職員配置状況

健康福祉部 計 335(75) こども未来部 計 543(313)

【福祉事務所 計619(318)】

※合計数のうち、兼務については元の所属でカウント。

()は会計年度任用職員(再掲)

福祉事務所 令和7年4月現在

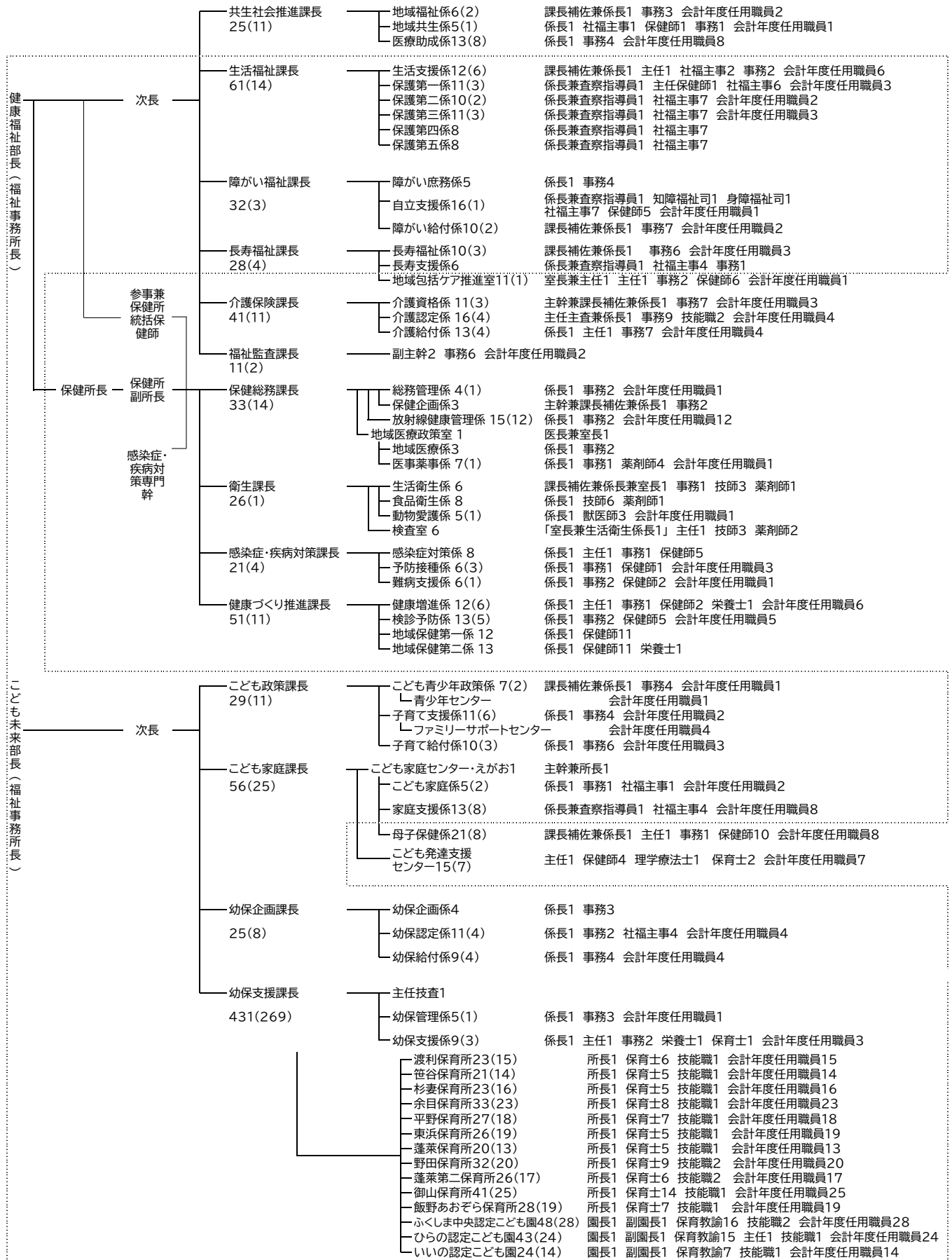

令和7年度福祉事業予算

一般会計予算 125,300,000千円
 福祉事業予算※ 39,873,622千円
 ※保健分野予算は除く(保健分野は「保健の概要」に記載)
 ※教育分野予算は除く(教育分野は「福島市の教育」に記載)

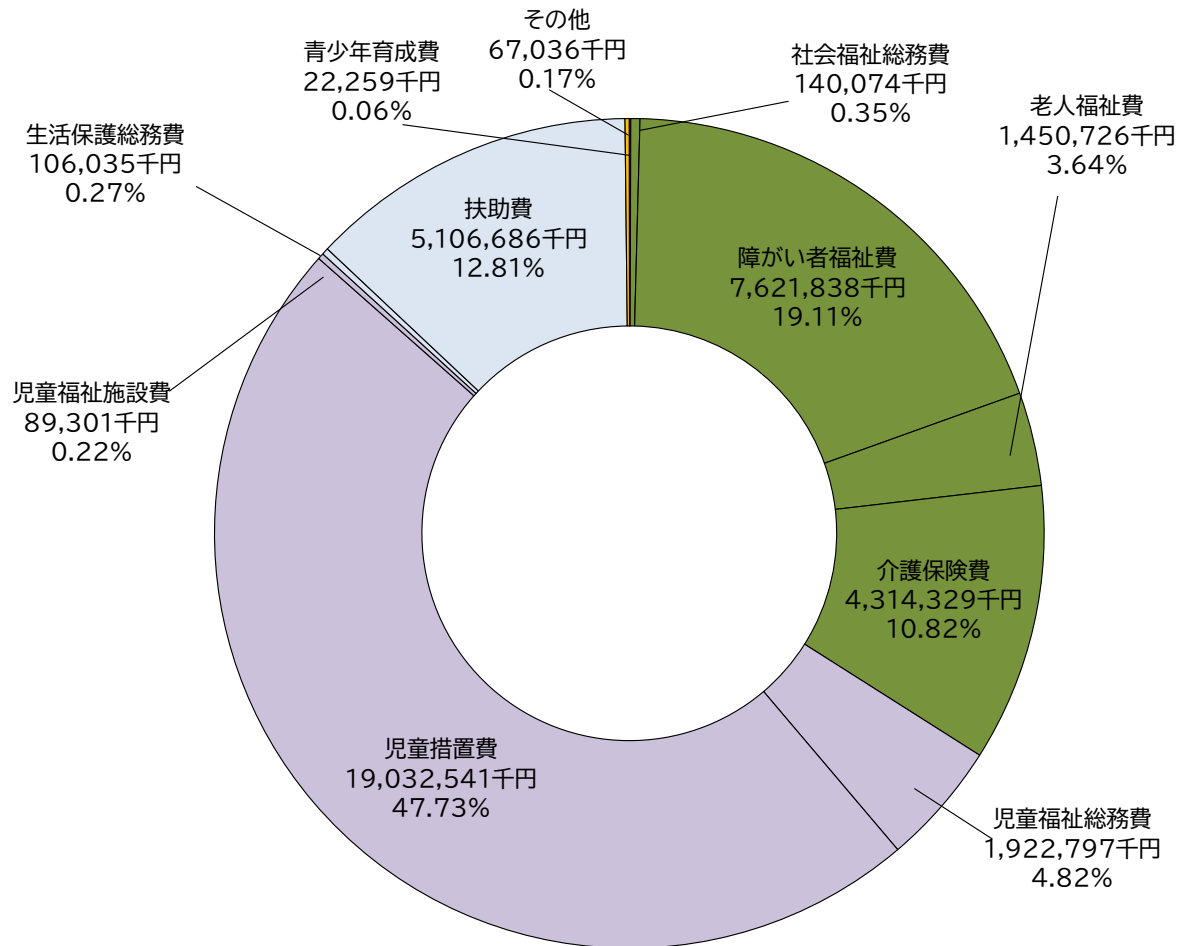

年次別推移

(単位 千円)

年度	R3	R4	R5	R6	R7
一般会計	112,300,000	115,900,000	114,700,000	117,700,000	125,300,000
福祉事務所等 (H29～:福祉事業)	29,828,316	30,752,638	35,222,361	36,181,784	39,873,622
比率(%)	26.6	26.5	30.7	30.7	31.8
増減率(%)	6.8	3.1	14.5	2.7	10.2

I 社会福祉

(共生社会推進課・介護保険課・福祉監査課・幼保企画課)

1 福島市社会福祉審議会

社会福祉に関する事項を調査・審議することを目的として社会福祉事業従事者や学識経験者などから委員を任命し、「福島市社会福祉審議会」を設置しております。

社会福祉審議会の中に5つの分科会を設置することで子どもから高齢者まで切れ目のない福祉施策の推進を目指していきます。

○設置年月日 平成30年4月1日

○委員の任期 3年(令和6年4月1日～令和9年3月31日)

○所管分科会 民生委員審査専門分科会、障がい者福祉専門分科会、地域福祉専門分科会、高齢者福祉専門分科会、児童福祉専門分科会

○社会福祉審議会委員(43名)

(令和7年8月1日現在 敬称略)

区分	氏名	推薦(所属)団体	区分	氏名	推薦(所属)団体
委員長	遠藤 寿海	福島学院大学	委員	清野 伊奈美	(公社)福島県看護協会 県北支部
副委員長	菊田 悟	社会福祉法人 福島市社会福祉協議会	//	高橋 久美子	地域包括支援センター連絡協議会
委員	赤間 幸子	福島市民生児童委員会連絡会	//	高橋 善守	(一社)シャローム福祉会(まちなか夢工房)
//	安部 正夫	福島市民生児童委員会連絡会	//	武田 淑子	福島市ボランティア連絡協議会
//	江藤 大裕	特定非営利活動法人 ビーンズふくしま	//	立花 由里子	福島商工会議所
//	遠藤 嘉邦	福島市要保護児童対策地域協議会	//	田辺 稔	福島学院大学
//	菅野 典子	福島市視覚障がい者福祉会	//	津田 裕子	(一社)福島県助産師会
//	菅野 誠	ふくしま基幹相談支援センター	//	土門 幸寛	東邦銀行健康保険組合
//	木曾 明美	福島市手をつなぐ親の会	//	西山 秀幸	福島市聴覚障害者協会
//	木田 修作	未就学児保護者代表	//	長谷川 美香	桜の聖母短期大学
//	木戸 秀子	福島県北地区障がい福祉連絡協議会	//	原 啓子	(公社)認知症の人と家族の会 福島県支部福島地区会
//	栗城 敏彦	福島地区小中学校長会協議会	//	原野 明子	国立大学法人 福島大学
//	小賀坂 清子	福島市私立認可保育施設連合会	//	藤原 聡	福島市青少年健全育成推進会議
//	古関 久美子	福島市民生児童委員協議会	//	舟山 信悟	福島県北地区障がい福祉連絡協議会
//	紺野 幸一	福島市町内会連合会	//	古川 彰彦	福島県北地区障がい福祉連絡協議会
//	佐藤 久美子	福島県弁護士会	//	細谷 實	(一社)福島市私立幼稚園協会
//	佐藤 愛花	学生代表	//	御代田 功二	福島市小中学校PTA連合会
//	志村 敬親	福島学院大学	//	村松 尚夫	(一社)福島市医師会
//	菅井 謙一	連合福島 福島地区連合	//	山田 和江	福島市学童クラブ連絡協議会
//	菅野 美智子	福島市手をつなぐ親の会	//	吉田 牧子	福島地区小学校長会
//	鈴木 三千代	福島県老人福祉施設協議会 県北支部	//	渡邊 多佳子	(一社)福島市医師会
//	鈴木 泰雄	福島市老人クラブ連合会			

2 福島市社会福祉基金

市民参加の育てる社会福祉を目的として昭和47年に社会福祉基金を設置しました。市の積立金や市民の善意の寄附金をもとに、恵まれない人々に愛の手をさしのべようとする制度です。昭和49年度から積立金の運用を開始しています。運用の事業については、社会福祉基金運営委員会で決定します。

○ 基金の状況

(単位 円)

	当初	収入			支出	基金累計
		寄付金	利子	合計	基金運用繰出額	
R4	423,746,159	2,499,594	29,700	2,529,294	1,155,427	425,120,026
R5	425,120,026	2,199,313	29,728	2,229,041	1,682,444	425,666,623
R6	425,666,623	2,375,401	291,085	2,666,486	1,612,050	426,721,059

○ 運 用 状 況

	項 目	件数	給 付 額 (円)
R4	合 計	22	1,155,427
R5	合 計	34	1,682,444
R6	産業災害遺児激励金	0	0
	福祉団体等事業補助金	1	95,000
	児童利用施設等事業補助金	23	1,092,500
	高齢者福祉施設授産製品寄贈事業	9	424,550
	合 計	33	1,612,050

○ 社会福祉基金運営委員会名簿

委 員 8人

任期:令和6年 7 月 1 日～令和 8 年 6 月 30 日 (敬称略、順不同)

区分	役 職	氏 名
委員長	福島市社会福祉協議会常務理事	菊田 悟
副委員長	福島市学童クラブ連絡協議会会計	渡邊 恵子
委員	福島青年会議所直前理事長	大和田 諒
〃	福島市民生委員会長連絡会 委員	赤間 幸子
〃	福島市町内会連合会副会長	渡部 永夫
〃	社会福祉法人けやきの村理事長	舟山 信悟
〃	福島市婦人団体連絡協議会副会長	高橋 洋美
〃	福島市老人クラブ連合会健康福祉部長	青木 良仁

(令和 7 年 4 月 1 日時点)

3 民生委員・児童委員の活動

民生委員・児童委員は厚生労働大臣の委嘱を受けて地域住民の福祉増進のため、相談、支援、調査等の活動や地域住民と関係機関を繋ぐ活動を行っています。また、児童福祉を専門に担当する主任児童委員がいます。任期は3年(令和4年12月1日～令和7年11月30日)です。

本市における委員の定数は594名であり、方部ごとに26の協議会を組織しています。

(1) 方部別民生児童委員協議会の状況

(令和4年12月1日現在)

民生児童 委員協議会	委員 定数※	地 域
第 一	13(2)	大町・中町・置賜町・栄町・早稲町・上町・杉妻町・本町・北町・舟場町・荒町・五月町
第 二	20(2)	新町・宮町・仲間町・新浜町・松木町・浜田町・五老内町・北五老内町・豊田町・上浜町・花園町・腰浜町・桜木町の一部・霞町の一部
第 三	22(2)	東浜町・堀河町・八島町・松浪町・入江町・旭町・山下町・春日町・五十辺・霞町(第二方部所属区域を除く)・松山町・桜木町(第二方部所属区域を除く)・信夫山の一部(狩野、清水山、所窪、山居上、鶴頭森、小金山)、本内字南下釜
第 四	17(2)	御山町・森合町・曾根田町・天神町・宮下町・万世町・陣場町・信夫山(第三方部所属区域を除く)
第 五	9(2)	清明町・御倉町・柳町・矢剣町・南町
第 六	26(2)	太田町・三河南町・三河北町・須川町・野田町(清水方部所属区域を除く)・東中央一丁目・南中央一丁目の一部・南中央四丁目の一部・下野寺の一部(五本松、長泥、長泥前)、公事田、下谷地
渡 利	30(2)	渡利・小倉寺・南向台
杉 妻	23(2)	郷野目・鳥谷野・太平寺・黒岩・伏拝
蓬 萊	22(2)	蓬萊町・田沢・清水町
清 水	61(3)	森合・泉・御山・南沢又・北沢又・野田町の一部(谷地・上谷地・高野・上高野)
東 部	21(2)	岡部・山口・岡島・本内の一部(新畑、北中河原、中河原、南河原、南慶二、大柳、東大柳、東慶二、慶二)・鎌田の一部(熊ノ下、堤下、寅生、沖、新川、大隈、西川原、下畑、新割、北河原、沼、月ノ輪、月ノ輪山、北山、仲森山、天神平山、天神平、古川、庚塚、船前、阿良久、沼添、沼前、早津小屋、大畑、熊野、愛宕前)
鎌 田	19(2)	本内(第三・東部方部所属区域を除く)・丸子・鎌田(東部方部所属区域を除く)
瀬 上	14(2)	瀬上町
余 目	23(2)	宮代・下飯坂・沖高・北矢野目・南矢野目
笹 谷	21(2)	笹谷
大 笹 生	9(2)	大笹生(飯坂方部所属区域を除く)
吉 井 田	19(2)	方木田・吉倉・八木田・仁井田
西	17(2)	佐倉下・上名倉・佐原・荒井、荒井北一丁目、二丁目、三丁目、さくら一丁目、二丁目、三丁目
土 湯	5(2)	土湯温泉町
大 波	6(2)	大波
立 子 山	8(2)	立子山
飯 坂	59(3)	飯坂町・湯野・中野・平野・東湯野・茂庭・大笹生の一部(中沢・中沢西・中道・釜平)
松 川	30(2)	松川町・関谷・浅川・金沢・水原・沼袋・下川崎・光ヶ丘、金谷川
信 夫	41(2)	永井川・大森・成川・下鳥渡・上鳥渡・山田・小田・平石
吾 妻	41(2)	八島田・笹木野・上野寺・下野寺(第六方部所属区域を除く)・町庭坂・在庭坂・二子塚・桜本・李平・庄野・土船、第六方部所属区域を除いた東中央・西中央・南中央・北中央
飯 野	18(2)	飯野町・飯野町青木・飯野町大久保・飯野町明治
計	594(54)	

※()はうち主任児童委員数

(2) 民生委員・児童委員の活動状況

各年度分報告書より(方部民生児童委員協議会)

(単位 件)

区 分		項 目	令和6年度		令和5年度	令和4年度
			合 計	うち主任 児童委員分	合 計	合 計
相 談 ・ 支 援 件 数	内 容	在 宅 福 祉(1)	672	2	645	731
		介 護 保 険(2)	611	16	454	536
		健 康 ・ 保 健 医 療(3)	3,224	9	3,234	3,308
		子 育 て ・ 母 子 保 健(4)	395	218	360	345
		子 ど も の 地 域 生 活(5)	721	286	426	627
		子 ど も の 教 育 ・ 学 校 生 活(6)	533	266	714	623
		生 活 費(7)	278	1	299	345
		年 金 ・ 保 険(8)	92	2	74	112
		仕 事(9)	95	1	87	66
		家 族 関 係(10)	358	16	386	353
		住 居(11)	296	6	177	346
		生 活 環 境(12)	603	8	611	630
		日 常 的 な 支 援(13)	4,980	118	4,042	3,933
		そ の 他(14)	4,990	95	5,247	4,209
		合 計(15)	17,848	1,044	16,756	16,164
	分 野 別	高 齢 者 に 関 す る こ と(16)	12,279	81	11,256	11,143
		障 が い 者 に 関 す る こ と(17)	402	23	360	538
		子 ど も に 関 す る こ と(18)	2,102	908	1,707	1,648
		そ の 他(19)	3,065	32	3,433	2,835
		合 計(20)	17,848	1,044	16,756	16,164
その他の 活動件数		調 査 ・ 実 態 把 握(1)	6,176	434	6,224	7,566
		行事・事業・会議への参加・協力(2)	11,794	1,004	11,040	8,598
		地 域 福 祉 活 動 ・ 自 主 活 動(3)	18,564	1,713	17,226	16,613
		民 児 協 運 営 ・ 研 修(4)	10,801	983	10,858	11,098
		証 明 事 務(5)	591	60	563	441
		要保護児童発見の通告・仲介(6)	69	4	110	91
訪 問 回 数		訪 問 ・ 連 絡 活 動(7)	74,042	886	74,854	76,278
		そ の 他(8)	32,305	880	33,018	31,993
連絡調整 回 数		委 員 相 互(9)	19,675	2,591	18,859	21,607
		そ の 他 の 関 係 機 関(10)	14,463	2,178	14,369	15,156
		活 動 日 数(11)	66,057	5,415	65,114	62,942

(3) 民生委員・児童委員経験年数調(令和4年12月1日一斉改選時、定員594名うち欠員16名)

(単位 人)

区 分	新 任	再 任								計
		3年未満	3年以上 6年未満	6年以上 10年未満	10年以上 15年未満	15年以上 20年未満	20年以上 25年未満	25年以上 30年未満	30年以上	
男	75	10	48	57	24	13	3	1	0	231
女	85	16	72	91	20	36	19	6	2	347
計	160	26	120	148	44	49	22	7	2	578

4 地域福祉計画2021

「地域福祉計画2016」に続き、地域で共に支え合い、誰もが安心できる生活が送れるような地域社会を市民と協働で実現するため、「地域福祉計画」を策定しました。平成30年度より設置された福島市社会福祉審議会の「地域福祉専門分科会」において福祉関係者、学識経験者などからなる委員より助言をいただき、地域福祉計画の進捗管理を行っています。

○ 地域福祉専門分科会委員名簿

(敬称略)

団 体 名 等	氏 名
福島学院大学教授	遠藤 寿海
福島市民生児童委員協議会会長	安部 正夫
福島市手をつなぐ親の会事務局長	菅野 美智子
福島市町内会連合会幹事	紺野 幸一
福島市老人クラブ連合会会長	鈴木 泰雄
福島市地域包括支援センター連絡協議会	高橋 久美子
福島市ボランティア連絡協議会	武田 淑子
福島市商工会議所	立花 由里子
福島市学童クラブ連絡協議会会長	山田 和江
学生代表	佐藤 愛花

(令和7年4月1日時点)

○ 基本目標

- ① 地域における支えあいの促進
- ② 誰にでもやさしいまちづくりの推進
- ③ 包括的な相談体制とサービス提供体制の構築

○ 基本理念

～みんなでつくろう 共生社会の新ステージ ふくしま～

○計画予定期間 令和3年度～令和7年度

○策定年度 令和2年度

5 社会福祉施設等の施設整備補助事業

市の区域内において、国、県及び民間の補助制度を受けて、社会福祉施設等を整備する社会福祉法人等の法人に対し予算の範囲内で補助を行い、本市の社会福祉施設等の整備促進等を図ります。

○ 補助対象事業

交付要綱に定める児童福祉法、母子及び父子並びに寡婦福祉法、障害者総合支援法等に規定する社会福祉施設、老人福祉法及び介護保険法に規定する高齢者福祉施設

○ 補助金交付状況

区 分 (年度)	障がい者施設		児童施設		老人・介護施設		合計	
	件数	金 額 (円)	件数	金 額 (円)	件数	金 額 (円)	件数	金 額 (円)
R4	1	142,500,000	—	—	3	301,795,000	4	444,295,000
R5	—	—	—	—	4	185,714,000	4	185,714,000
R6	—	—	—	—	4	24,957,000	4	24,957,000

6 社会福祉施設等整備資金利子補給事業

社会福祉施設等を整備するための資金を借り入れた社会福祉法人に対し予算の範囲内で利子の補給を行い、本市の社会福祉施設等の整備促進を図っています。

○利子補給状況

区 分 (年度)	障がい者施設		児童施設		老人・介護施設		合計	
	件数	金 額 (円)	件数	金 額 (円)	件数	金 額(円)	件数	金 額(円)
R4	1	376,000	16	2,521,000	6	1,144,000	23	4,041,000
			うち1	37,000 (障害児分)				
R5	1	282,000	16	2,717,000	5	859,000	22	3,858,000
			うち1	22,000 (障害児分)				
R6	1	188,000	16	2,456,000	2	332,000	19	2,976,000
			うち1	7,000 (障害児分)				

7 戦没者追悼式

戦没者(4,542柱)の霊を慰めるため、毎年追悼式を行っています。

令和6年度は、10月2日(水)にキョウワグループ・テルサホールで実施しました

8 日赤社員増強運動 (令和6年度)

○ 運動期間 5月1日～5月31日(社員募集 通年)

○ 目 標 35,185,000円

○ 実績額 34,252,497円

○ 達成率 97.35%

9 医療費助成等

福祉の増進を図るため、重度心身障がい者医療費及びひとり親家庭医療費、子ども医療費の各種医療費助成並びに養育医療の給付を行っています。

(1) 重度心身障がい者医療費の助成

- 根拠法令等 「福島市重度心身障がい者医療費の助成に関する条例」
- 対 象 者
 - ①身体障害者手帳1・2級、3級(内部障害者)
 - ②療育手帳A、療育手帳Bかつ身体障害者手帳所持者
 - ③精神保健福祉手帳1級
 - ④精神保健福祉手帳2級若しくは3級、かつ身体障害者手帳又は療育手帳所持者
- 助 成 内 容

保険診療分の一部負担金に対して、現物給付又は償還払いにより助成。
 (入院時食事療養費の標準負担額への助成は平成17年10月診療分から廃止)
 ただし、附加給付及び高額療養費分は除く。
- 財 源 市1/2、県1/2(所得制限有)
- 市単独事業 所得制限撤廃
- 助 成 実 績

年度	区 分	延件数(件)	金 額(円)	1件当たりの金額(円)	登録者数(人)
R4	計	153,657	711,749,705	4,632	5,687
R5	計	166,059	731,550,784	4,405	5,562
R6	後期高齢者医療制度加入者	112,167	420,777,366	3,751	3,489
	そ の 他 の 保 険 加 入 者	52,407	297,155,190	5,670	1,869
	計	164,574	717,932,556	4,362	5,358

(2) ひとり親家庭医療費の助成

- 根拠法令等 「福島市ひとり親家庭医療費の助成に関する条例」
- 対 象 者 ひとり親家庭の親と18歳までの児童及び父母のいない18歳までの児童
- 助 成 内 容

保険診療分の一部負担金について償還払いにて助成。
 同一受診月ごとにひとつの世帯の自己負担額を合算して、1,000円を超えた金額を助成。
 ただし、附加給付及び高額療養費分は除く。
- 財 源 市1/2、県1/2(所得制限有)
- 助 成 実 績

年度	区 分	延件数(件)	金 額(円)	1件当たりの金額(円)	登録者数(人)
R4	計	11,802	32,883,984	2,786	3,801
R5	計	11,974	33,369,309	2,787	3,572
R6	母 子 家 庭	11,755	32,148,123	2,735	3,523
	父 子 家 庭	218	698,244	3,203	117
	父母なし家庭	0	0	0	0
	計	11,973	32,846,367	2,743	3,640

(3) 子ども医療費の助成

○ 根拠法令等 「福島市子ども医療費の助成に関する条例」

○ 制度概要

①対象年齢 0歳～18歳(高校生等)

②助成範囲 入院・外来の保険診療分(附加給付及び高額療養費分は除く)

③所得制限 無

④自己負担 無

⑤助成方法

・国保加入者の保険診療分一部負担金→現物給付(県内)、償還払い(県外)

・社保加入者の保険診療分一部負担金

→現物給付(福島市、伊達市、二本松市、本宮市、伊達郡及び安達郡の医療機関等(接骨院や整骨院のうち協力施術所を含む)で21,000円未満の診療)、償還払い(21,000円以上の診療、現物給付以外の県内、県外、協力施術所以外の接骨院や整骨院)

・入院時食事療養費定額負担額

(国保)→償還払い

(社保)→現物給付または償還払い(上記保険診療分一部負担金の支払方法に準じる)

○ 県補助金

①乳幼児補助金

・就学前乳幼児の入院・外来の保険診療分

・所得制限 令和6年10月診療分より撤廃

・自己負担 有(1レセプト1,000円)

・補助率 1/2

②小中高生等補助金

・小学4年生から高校生等までの入院・外来の保険診療分

・所得制限 無

・自己負担 無

・補助率 10/10

○ 制度の沿革(福島市)

昭和48年 0歳児入院・外来の助成開始

昭和55年 1～2歳児入院の助成開始

平成 4年 1～2歳児外来の助成開始

平成 6年 入院時食事療養費の助成開始

平成 7年 1～2歳児国民健康保険加入者の現物給付開始(県内)

平成11年 3歳児入院・外来の助成開始

平成13年 4歳児～就学前入院・外来の助成開始

平成15年 社会保険等加入者の10月診療分から福島市内の医療機関で35,400円未満の診療において現物給付開始

平成18年 社会保険等加入者の4月診療分から伊達市、二本松市、本宮市、大玉村及び伊達郡で現物給付開始

平成19年 社会保険等加入者の4月診療分から、現物給付窓口支払上限額を35,400円未満から21,000円未満に変更(該当地域は、平成18年4月以降変更なし)

平成19年10月 小学生医療費助成制度開始(福島市小学生医療費の助成に関する条例)

(対象者を小学6年生まで拡大)

平成23年10月 子ども医療費助成制度開始(福島市子ども医療費の助成に関する条例)

(対象者を中学3年生まで拡大し、乳幼児医療費助成制度と小学生医療費助成制度を

併せて、新たに「子ども医療費助成制度」としてスタートした。)

「福島市乳児及び幼児医療費の助成に関する条例」、「福島市小学生医療費の助成に関する

条例」廃止

平成24年10月 対象者を18歳まで拡大

○助成実績

年度	区 分	延件数(件)	金 額(円)	1件当たりの金額(円)	登録者数(人)
R4	計	524,874	1,052,748,878	2,006	37,006
R5	計	606,511	1,212,302,409	1,999	35,900
R6	乳幼児医療費	224,836	372,082,370	1,655	9,276
	小学生医療費	198,420	409,894,873	2,066	12,441
	中学生医療費	78,577	191,260,244	2,434	6,287
	高校生等医療費	81,709	222,896,725	2,728	6,899
	計	583,542	1,196,134,212	2,050	34,903

(4) 養育医療の給付

○ 根拠法令等 「福島市養育医療給付要綱」(平成25年4月1日より県から市へ移譲)

○ 対 象 者 医師が入院養育を必要と認めた1歳未満の未熟児

○ 給 付 内 容 保険診療分の一部負担金を現物給付

(うち世帯の所得に応じた養育医療徴収基準額分は子ども医療費にて現物給付)

○ 財 源 市1/4、県1/4、国1/2

○ 給 付 実 績

年度	延件数(件)	金額(円)	1件当たりの金額(円)	登録者数(人)
R4	133	9,261,131	69,633	45
R5	166	12,238,600	73,727	58
R6	138	10,567,714	76,578	47

10 包括的支援体制整備事業

相談者の属性、世代、相談内容にかかわらず、包括的に相談を受け止め、複雑・複合的な課題を抱えている方へアウトリーチ等を通じた継続的支援や、社会との繋がりを作るための参加支援などに関係機関が連携し取り組んでいます。

年度	相談受付 世帯数	関係機関による 支援等実施世帯数
R4	100	37
R5	100	26
R6	103	17

11 社会福祉法人指導監督等事業

○ 根拠法令 社会福祉法第30条、第31条、第56条ほか

○ 概 要

①社会福祉法人認可等事務

- ・新規社会福祉法人の設立認可事務
- ・社会福祉法人の定款変更認可事務
- ・社会福祉法人の解散・合併に関する認可事務

②社会福祉法人指導監査事務

社会福祉法第56条、国の処理基準(国の通知)、監査実施要綱等に基づき、福島市所管の社会福祉法人に対し実地監査を実施

○指導監査実績

年度	区 分	対象法人数	一般監査実施法人数
R4	合 計	40	13
R5	合 計	40	13
R6	施設経営法人	27	11
	保育所のみ経営法人	13	8
	市社会福祉協議会	1	0
	合 計	41	19

○社会福祉法人指導監査実施結果表

年度	区 分	対象 法人数 a	監査 計画数 b	監査 実施数 c	同左に対する 文書指摘法人数 d	監査 計画率 b/a	監査 実施率 c/b	文書 指摘率 d/c
R4	社会福祉法人	40	13	13	9	33%	100%	69%
R5	社会福祉法人	40	13	13	9	33%	100%	69%
R6	社会福祉法人	41	19	19	8	46%	100%	42%

○社会福祉法人監査に関する文書指摘事項別内訳表

(件)

年度	事 項		文書指摘数	指摘法人数
R4	合 計		28	のべ24
R5	合 計		14	のべ12
R6	法人運営関係	評議員の適格・適正	1	1
		評議員会の招集	1	1
		評議員会の議事録	1	1
		理事の選任・解任	1	1
		理事の適格・適正	4	3
		理事の構成	1	1
		理事長・業務執行理事の選任	1	1
		監事の業務	1	1
		理事会の決議	1	1
	事業管理関係	職員の任免等	2	2
		不動産の借用手続	2	2
	合 計		16	のべ 15

(実法人数 8法人)

12 社会福祉施設及び福祉サービス事業者等指導監督業務

(1) 社会福祉施設等

○社会福祉施設監査実施結果表

年度	種 別	監査対象施設数 a(箇所)	監査実施数 b(箇所)	実施率 b/a(%)
R4	合 計	43	13	30.2%
R5	合 計	44	13	29.5%
R6	特別養護老人ホーム	25	7	28.0%
	軽費老人ホーム	9	3	33.3%
	養護老人ホーム	2	1	50.0%
	障害者支援施設	6	2	33.3%
	社会事業授産施設	1	1	100%
	母子生活支援施設	1	1	100%
	合 計	44	15	34.1%

○社会福祉施設監査に関する文書指摘事項別内訳表 (件)

年度	項 目	文書指摘	指摘施設数
R4	合 計	6	のべ5
R5	合 計	3	のべ3
R6	1 介護	1	1
	2 身体的拘束の禁止	1	1
	3 職員の配置の基準	1	1
	4 衛生管理	1	1
	5 安全対策	1	1
	6 秘密保持等	1	1
	合 計	6	のべ6

(実施施設数 6施設)

(2) 特定教育・保育施設等

○特定教育・保育施設数及び実地監査(※一部「書面監査」を含む)実施結果表

年度	種 別	監査対象事業数 a(箇所)	監査実施数 b(箇所)	実施率 b/a(%)
R4	合 計	77	77	100%
R5	合 計	77	77	100%
R6	公立保育所	11	11	100%
	私立保育所	34	34	100%
	公立幼保連携型認定こども園	3	3	100%
	私立幼保連携型認定こども園	12	12	100%
	地域型保育施設	22	22	100%
	合 計	82	82	100%

○特定教育・保育施設監査に関する文書指摘事項別内訳 (件)

年度	項 目	文書指摘	指摘施設数
R4		49	のべ47
R5	合 計	38	のべ36
R6	1 保育時間・開所日数等の状況	1	1
	2 職員配置の状況	9	8
	8 給食の状況	1	1
	合 計	11	のべ10

(実施施設数10施設)

(3)介護サービス事業者等

○事業所数及び運営指導実施内訳表

年度	種 別	指導対象 事業所数 a(箇所)	運営指導数 b(箇所)	実施率 b/a(%)
R4	合 計	975	234	24.0
R5	合 計	979	213	21.8
R6	1 居宅サービス等	765	190	24.8
	訪問介護	87	27	31.0
	訪問入浴介護(介護予防含む)	10	2	20.0
	訪問看護(介護予防含む)	76	18	23.7
	訪問リハビリテーション(介護予防含む)	17	0	0.0
	居宅療養管理指導(介護予防含む)	13	0	0.0
	通所介護	61	17	27.9
	通所リハビリテーション(介護予防含む)	22	4	18.2
	短期入所生活介護(介護予防含む)	54	18	33.3
	短期入所療養介護(介護予防含む)	26	4	15.4
	特定施設入居者生活介護(介護予防含む)	26	8	30.8
	福祉用具貸与(介護予防含む)	46	6	13.0
	特定福祉用具販売(介護予防含む)	46	6	13.0
	居宅介護支援	87	28	32.2
	介護予防支援	22	6	27.3
	第1号訪問事業	85	26	30.6
	第1号通所事業	87	20	23.0
	2 介護保険施設サービス	34	7	20.6
	介護老人福祉施設	22	5	22.7
	介護老人保健施設	12	2	16.7
	3 地域密着型サービス	186	53	28.5
	定期巡回・随時対応型訪問介護看護	14	3	21.4
	夜間対応型訪問介護	2	2	100.0
	地域密着型通所介護	33	6	18.2
	認知症対応型通所介護(介護予防含む)	36	10	27.8
	小規模多機能型居宅介護(介護予防含む)	24	10	41.7
	認知症対応型共同生活介護(介護予防含む)	69	20	29.0
	地域密着型介護老人福祉施設入所者生活介護	3	1	33.3
	看護小規模多機能型居宅介護	5	1	20.0
	合 計	985	250	25.4

○行政指導(勧告)及び文書指摘事項別内訳

(件)

年度	項 目	行政指導(勧告)	文書指摘
R4	合 計	0	256
R5	合 計	0	334
R6	1 人員基準	0	23
	2 運営基準	1	393
	3 報酬関係	0	31
	4 その他	0	2
	合 計	1	449

(4)障がい福祉サービス事業者等

○事業所数及び運営指導実施内訳表

年度	種 別	指導対象 事業所数 a(箇所)	運営指導数 b(箇所)	実施率 b/a(%)
R4	合 計	333	191	57.4
R5	合 計	358	164	45.8
R6	1 障害福祉サービス等	264	88	33.3
	居宅介護	44	14	31.8
	重度訪問介護	39	12	30.8
	同行援護	10	6	60.0
	施設入所支援	7	1	14.3
	生活介護	34	12	35.3
	短期入所	16	4	25.0
	自立訓練(生活訓練)	4	3	75.0
	自立生活援助	2	0	0.0
	就労移行支援	10	4	40.0
	就労継続支援A型	7	3	42.9
	就労継続支援B型	51	20	39.2
	就労定着支援	2	1	50.0
	共同生活援助	38	8	21.1
	2 相談支援	31	10	32.3
	計画相談支援	25	6	24.0
	一般相談支援(地域移行、地域定着)	6	4	66.7
	3 障害児通所支援等	68	36	52.9
	児童発達支援	19	11	57.9
	保育所等訪問支援	5	2	40.0
	障害児相談支援	13	5	38.5
	放課後等デイサービス	30	17	56.7
	居宅訪問型児童発達支援	1	1	100.0
	合 計	363	134	36.9

○行政指導(勧告)及び文書指摘事項別内訳

(件)

年度	項 目	行政指導(勧告)	文書指摘
R4	合 計	0	405
R5	合 計	0	131
R6	1 人員基準	1	9
	2 運営基準	0	108
	3 報酬関係	0	19
	4 その他	0	0
	合 計	1	136

Ⅱ 生活困窮者福祉

(生活福祉課)

1 概 況

○生活保護制度

生活保護は、日本国憲法第25条に規定する理念に基づき、国が生活に困窮するすべての国民に対し、その困窮の程度に応じ、必要な保護を行い、最低限度の生活を保障するとともに自立を助長することを目的とする制度です。保護は、急迫した状態を除き、申請に基づき開始します。

保護の種類は、生活扶助、教育扶助、住宅扶助、医療扶助、介護扶助、出産扶助、生業扶助、葬祭扶助の8種類があり、厚生労働大臣の定める基準により、具体的な扶助額が算定されます。この保護基準は、当該年度に想定される一般国民の消費動向を踏まえるとともに、前年度までの一般国民の消費水準との調整を図り、一般国民の消費水準の向上に即して基準を改定する水準均衡方式で定められています。

生活保護制度の実施に対する究極的責任は国が持つとされています。実際の事務は、国から委託を受けた市長が、福祉事務所に委任して行います。その費用は、国が3/4、市が1/4を負担しています。

また、平成20年度からは中国残留邦人等の生活支援が、平成26年10月からは配偶者支援金が実施されています。

○生活扶助基準額の推移

(福島市標準3人世帯(夫33歳、妻29歳、子4歳)の場合)

級地区分 昭和62年度から2級地の1

改定年月日	基準額(円)	対前回比(%)
R2.4.1	153,285	101.5
R3.4.1	153,375	100.1
R4.4.1	153,375	100.0
R5.4.1	153,375	100.0
R6.4.1	160,500	104.6
R7.4.1	160,500	100.0

基準額には冬期加算(Ⅲ区の月額×支給月数÷12)及び児童養育加算含む。

○生活困窮者自立支援制度

生活保護受給者が増えとりわけ稼働年齢層の増加が顕著となっていること、非正規雇用労働者や年収200万円以下の給与所得者、ひきこもりやニートの増加により、生活困窮に至るリスクの高い層が増加していること、生活困窮者の課題が多様で複合的となり分野ごとに整備された既存制度による対応では狭間に陥り必要な支援が届きにくいこと、などから生活保護に至る前の第2のセーフティネットとして、平成27年4月に生活困窮者自立支援制度(生活困窮者自立支援法(平成25年法律第105号))が実施されました。

本制度は、福祉事務所を設置する自治体が、必須事業である「生活困窮者自立相談支援事業」、「生活困窮者住居確保給付金」や任意事業を実施することにより、生活困窮者の自立の促進を図ることとしています。なお、本制度は、生活費の金銭給付が伴うことなく既存の制度や社会資源を利用、活用することにより自立の促進を図ることとしております。

また、事業費につきましては、必須事業は国が3/4、市が1/4、任意事業におきましては事業内容によって、国が1/2～2/3、残りが市の負担とされております。

2 生活困窮者自立相談支援事業

本市におきましては、「生活困窮者自立相談支援事業」を直営で、生活保護の相談と合わせて実施しています。生活相談全般を本事業で受けて、その結果、生活保護の申請、本事業での継続相談、プラン作成による支援等に振り分けております。

なお、生活保護の申請は個人の意思に基づいて行われますが、保護の決定は基準により行うため、申請どおり開始になるとは限りません。過去5年間の状況は、次表のとおりとなっています。

○ 生活相談件数、プラン作成件数及び生活保護申請、開始、廃止 (単位 件)

年 度	生活相談	うち新規相談	プラン作成	生活保護申請	生活保護開始	生活保護廃止
R 2	1,759	971	123	358	322	232
R 3	1,546	820	175	457	423	382
R 4	1,475	869	134	462	407	347
R 5	1,270	809	47	524	485	483
R 6	1,336	871	49	513	455	425

3 生活困窮者住居確保給付金

離職や自営業の廃止、休業等により経済的に困窮し、住宅を喪失または喪失するおそれのある方を対象に、住宅の確保(住宅喪失の予防)及び就労機会の確保・家計の改善を支援することを目的として、支給する給付金です。

給付額は賃貸住宅の家賃相当額(家賃補助)・転居費用の実費相当額(転居費用補助)であり、生活保護の住宅扶助基準に準拠しており、支援にあたり収入額や貯蓄額、常用就職を目指した求職活動を行うことなどの要件があります。

○ 本市の支給額

家賃補助の上限額

単身世帯	月額36,000円
2人世帯	月額43,000円
3人～5人世帯	月額47,000円
6人世帯	月額50,000円
7人世帯以上	月額56,000円

転居費用補助の上限額

転居先の住所が所在する市町村の住宅扶助額×3

○ 支給の実施状況(延数)

年 度	件数(件)	支給額(千円)
R 2	792	28,371
R 3	398	13,240
R 4	304	10,786
R 5	45	1,631
R 6	25	839

4 生活困窮者子どもの学習支援事業

「生活困窮者子どもの学習支援事業」は、子どもの将来が生まれ育った環境によって左右されることのないよう、また、貧困が世代を超えて連鎖することがないよう、学校の授業に関する勉強、高校受験に向けた弱点科目の勉強、社会性の醸成などの支援を実施しました。

令和6年度は、主に市民会館等を使用し、週1回程度、生活保護や児童扶養手当、就学援助を受給している中学生を対象に実施しました。

開催期間	令和6年9月7日～令和7年2月1日
参加者数	38人(うち、中一4人、中二15人、中三19人)
開催回数	22回
出席率	68.9%
高校進学率	100.0%(中学三年生の進路)

年度	参加者数
R4	28人
R5	39人
R6	38人

5 生活困窮者就労訓練事業の認定

「生活困窮者就労訓練事業」は、直ちに一般就労することが難しい方のために、その方に合った作業機会を提供し、必要に応じて就労するうえでの助言指導や生活上のサポートをしながら、一般就労に向けて中・長期的な支援を行う事業であって、社会福祉法人やNPO法人など民間事業者の自主事業となっています。

事業の実施にあたっては、都道府県等から認定を受けなければなりませんが、本市は中核市移行によって福島県から事務が移譲されました。

事業主体	事業が行われる事業所		認定年月日	定員(人)
	名称	所在地		
(株)アイエスエフ ネットライフ	(株)アイエスエフネットライフ 福島事業所	福島市栄町	H27.12.28	10
(社福)けやきの村	障害者支援施設 けやきの村	福島市飯坂町中野	H28.7.20	10
(社福)福島福祉会	養護盲老人ホーム 緑光園	福島市飯坂町湯野	H31.1.21	2
(社福)福島福祉会	デイサービスセンター グリーンライト	福島市飯坂町湯野	H31.1.21	2
NPO法人福島中高年 福祉事業団	社会福祉法人わたり福祉会 介護老人保健施設はなひらの	福島市飯坂町平野	R5.3.31	2
NPO法人福島中高年 福祉事業団	社会福祉法人わたり福祉会 特別養護老人ホームはなしのぶ	福島市平石	R5.3.31	2
(社福)福島更生 義肢製作所	社会福祉法人 福島更生義肢製作所	福島市腰浜町	R6.7.17	2
(株)アドポス福島	株式会社アドポス福島 アドポス福島センター	福島市南中央2丁目	R7.3.4	2

6 生活保護の実施状況

生活保護の動向は、社会的・経済的要因により影響を受けます。

市の被保護者については、近年の高齢化率の上昇に伴い高齢者世帯が増加傾向にあることから、令和7年4月1日現在、被保護世帯数は2,746世帯、被保護実人員は3,277人、保護率(人口1,000人当たりの被保護人員)は12.2%(パーミル)となっています。

生活保護扶助費別についてみると、医療扶助が最も多く、次いで生活扶助となっています。

○ 被保護世帯、人員、保護率（年度平均）

区 分(年度)	被 保 護 者		保 護 率 (%)		
	世帯数(世帯)	人員(人)	福島市	福島県	国
R 2	2,544	3,106	10.9	9.1	16.3
R 3	2,620	3,159	11.3	9.4	16.2
R 4	2,692	3,227	11.6	9.5	16.2
R 5	2,717	3,257	11.8	9.7	16.2
R 6	2,711	3,241	12.0	9.8	-
R 7	2,746	3,277	12.2	-	-

(令和7年度については、令和7年4月1日現在)

○ 生活保護費扶助別状況

(単位 千円)

扶助別 年度	生 活	住 宅	教 育	介 護	医 療	その他	合 計	前年比 (%)
R 2	1,400,992	711,049	11,984	184,312	2,292,063	91,071	4,691,471	101.8
R 3	1,415,901	734,935	12,045	199,929	2,340,547	86,273	4,789,630	102.1
R 4	1,460,889	762,496	10,417	214,631	2,268,173	77,715	4,794,321	100.1
R 5	1,475,689	781,966	11,514	216,556	2,350,619	77,303	4,913,647	102.5
R 6	1,497,392	785,852	11,995	237,445	2,366,934	80,003	4,979,621	101.3
R 7 (予算)	1,561,000 (30.6%)	809,000 (15.9%)	13,000 (0.2%)	246,000 (4.8%)	2,402,000 (47.1%)	71,000 (1.4%)	5,102,000	-

()は合計額に対する比率

○ 世帯類型別推移（年度平均）

(単位 世帯)

類型 年度	高 齢	傷 病	障 が い	母 子	その他	計
R2	1,388	190	416	81	466	2,541
R3	1,440	186	422	77	495	2,620
R4	1,450	187	431	75	549	2,692
R5	1,438	184	443	83	569	2,717
R6	1,423 (52%)	189 (7%)	433 (16%)	87 (3%)	579 (22%)	2,711 (100%)

()は比率

7 中国残留邦人等生活支援

中国残留邦人等生活支援給付は、戦後の混乱の中、肉親と離別するなどし、国外に居住することを余儀なくされた方々に対し、日本に帰国し老後の生活の安定のため「中国残留邦人等の円滑な帰国の促進並びに永住帰国した中国残留邦人等及び特定配偶者の自立の支援に関する法律」により、平成20年4月から開始された支援策です。

その内容は生活保護に概ね準拠しており、基準は生活保護基準と同一です。

なお、平成26年10月からは中国残留邦人等が亡くなった配偶者に対し、老齢基礎年金の2/3相当額を給付する配偶者支援金を開始しています。

○ 支援の実施状況(年度平均)

区分 年度	被 支 援 者	
	世帯数 (世帯)	人員(人)
R 2	3	3
R 3	2	2
R 4	2	2
R 5	1	1
R 6	1	1
R 7	1	1

(R7年度については、R7.4.1 現在)

○ 生活支援給付別状況

(単位 千円)

給付別 年度	生 活	配偶者 支援金	住 宅	介 護	医 療	合 計	前年比 (%)
R 2	1,605	0	491	101	6,631	8,828	143.7
R 3	1,840	0	632	201	18	2,691	30.5
R 4	810	0	237	30	3,310	4,387	163.1
R 5	770	0	201	0	12	983	22.4
R 6	770	0	201	0	194	1,165	118.5
R 7 (予算)	685	0	201	300	3,500	4,686	—

8 法 外 援 護

法律にもとづく援護のほか、本市独自に、行旅者で費用に困窮する者に対して、必要な援護を行っています。

○援護状況

援 護 費 用				
年度	内 容		対象者数 (人)	
R4	行旅人への援護	合 計(延 数)	53	
R5		合 計(延 数)	48	
R6		乗車券の交付	福 島 ～ 二本松	20
			福 島 ～ 白 石	9
			福 島 ～ 米 沢	3
		食料の支給	パ ン、牛 乳	12
	合 計(延 数)	44		

Ⅲ 障 が い 者 福 祉

(障がい福祉課)

1 概 況

○身体障がい者の福祉

身体障がい者の在宅福祉施策としては、障がい者の日常生活及び社会生活を総合的に支援するための法律(以下「障害者総合支援法」という。)による障害福祉サービス、各種相談、補装具の交付・修理や日常生活用具の給付等を実施しているほか、在宅介護対策として特別障害者手当等の支給を行っています。また、社会参加促進としては、在宅福祉サービスの利用援助等を総合的に行う相談支援事業、点字広報の発行や手話通訳者派遣等の意思疎通支援事業、機能訓練・創作的活動等を行うデイサービス事業などを実施しています。

このほか、自立支援医療費(更生医療及び育成医療)の給付、タクシー料金助成、紙おむつ等の治療材料・衛生器材の給付、人工透析患者通院交通費助成や在宅酸素療法電気代助成等により、在宅福祉施策のより一層の充実に努めています。

施設福祉施策では、デイサービスや生産活動を行う生活介護施設をはじめ、障害者支援施設、就業の機会を提供する就労移行支援施設のほか、デイサービス事業等を行う身体障がい者福祉センターの利用支援に努めています。

○知的障がい者の福祉

知的障がい者については、早期に療育及び訓練を行い、社会生活に順応できるよう援護施策を実施しています。

相談支援事業を実施するほか、県障がい者総合福祉センター、基幹相談支援センター等の関係機関の協力を得て、障害福祉サービスをはじめとする各種福祉施策の充実に努めています。

○精神障がい者の福祉

精神障がい者の社会復帰を促進し、地域で可能な限り自立した生活ができるよう、人権に配慮した生活支援の提供、精神障がい者への理解と協力が得られる地域づくりをめざして、精神障がい者に関する知識の普及啓発や相談支援事業を実施するほか、精神障害者保健福祉手帳の申請收受等事務、自立支援医療費(精神通院医療)の申請收受等事務、障害福祉サービス、保健・福祉に関する相談・助言といった事業を実施しています。

○心身障がい児の福祉

心身障がい児の福祉向上のため、障がい児の専門機関と連携し、児童福祉法に基づく障がい児通所支援を実施しています。また、上肢、下肢または体幹の機能に障がいのある児童に対して生活動作向上のための訓練や必要な支援を行うため、児童発達支援センターを設置運営しています。

在宅障がい児に対しては、障害者総合支援法による障害福祉サービス・各種相談の実施、特別児童扶養手当、障害児福祉手当、重度心身障害児童扶養手当の支給や補装具の交付・修理を行っています。

○難病患者等の福祉

障害者総合支援法では、制度の谷間のない支援を提供する観点から、障がい者の定義に難病等を追加し、障害福祉サービス等の対象となっております。これにより、難病患者等で症状の変動などにより、身体障害者手帳の取得ができないが一定の障がいがある方々に対しても、障害福祉サービスの提供や本市の公の施設の使用料等の免除などを実施しています。

(1)身体障害者手帳所持者数

各年4月1日(単位:人)

年度	区分	1級	2級	3級	4級	5級	6級	計
R5	計	3,526	1,521	1,449	2,071	475	562	9,604
R6	計	3,452	1,517	1,406	2,053	469	554	9,451
R7	視 覚	278	210	34	70	74	31	697
	聴 覚 ・ 平 衡	60	170	101	126	5	300	762
	音声・言語・そしゃく	5	6	73	33			117
	肢 体	1,233	1,097	679	1,042	388	231	4,670
	内 部	1,794	31	507	765			3,097
	計	3,370	1,514	1,394	2,036	467	562	9,343

(2)療育手帳所持者数

各年4月1日(単位:人)

年度	区分	A (最重度・重度)	B (中度・軽度)	計
R5	知的障がい者	831	1,896	2,727
R6		842	1,975	2,817
R7		853	2,024	2,877

(3)精神障害者保健福祉手帳所持者数

各年4月1日(単位:人)

年度	1級	2級	3級	計
R5	308	1,587	1,201	3,096
R6	286	1,681	1,324	3,291
R7	270	1,774	1,459	3,503

☆障がい児(18歳未満)

各年4月1日(単位:人)

年度	区分	人数
R5	計	859
R6	計	909
R7	身体障がい児	148
	知的障がい児	687
	精神障がい児	102
	計	937

2 障がい者自立支援・障害児通所支援事業

障害者総合支援法及び児童福祉法に基づき、障がいのある人々の社会活動や自立を支援するための福祉サービス等を提供しています。

(1)居宅介護(各年度実績)

年度	延利用者数	延利用日数	公費負担額
R4	4,784 人	47,928 日	355,121 千円
R5	5,047 人	51,180 日	385,266 千円
R6	5,193 人	53,598 日	414,355 千円

(2)重度訪問介護(各年度実績)

年度	延利用者数	延利用日数	公費負担額
R4	232 人	4,611 日	93,330 千円
R5	259 人	4,879 日	102,635 千円
R6	226 人	4,593 日	103,801 千円

(3)同行援護(各年度実績)

年度	延利用者数	延利用日数	公費負担額
R4	976 人	6,508 日	46,455 千円
R5	939 人	5,763 日	42,911 千円
R6	1,010 人	5,985 日	46,099 千円

(4)行動援護(各年度実績)

年度	延利用者数	延利用日数	公費負担額
R4	12 人	205 日	2,960 千円
R5	12 人	158 日	2,928 千円
R6	12 人	151 日	2,943 千円

(5)療養介護(各年度実績)

年度	延利用者数	延利用日数	公費負担額	療養介護医療費
R4	444 人	13,405 日	111,850 千円	37,178 千円
R5	434 人	13,162 日	110,024 千円	37,693 千円
R6	437 人	13,182 日	111,173 千円	36,953 千円

(6)生活介護(各年度実績)

年度	延利用者数	延利用日数	公費負担額
R4	6,950 人	128,369 日	1,440,925 千円
R5	7,370 人	133,673 日	1,533,026 千円
R6	7,579 人	136,602 日	1,587,171 千円

(7)短期入所(各年度実績)

年度	延利用者数	延利用日数	公費負担額
R4	465 人	2,579 日	21,969 千円
R5	788 人	3,755 日	34,475 千円
R6	867 人	4,000 日	41,366 千円

(8)共同生活援助(各年度実績)

年度	延利用者数	延利用日数	公費負担額
R4	3,947 人	111,848 日	510,372 千円
R5	4,275 人	122,873 日	597,094 千円
R6	4,553 人	131,419 日	658,237 千円

(9)施設入所支援(各年度実績)

年度	延利用者数	延利用日数	公費負担額
R4	2,554 人	77,161 日	309,730 千円
R5	2,539 人	75,966 日	313,048 千円
R6	2,499 人	74,633 日	321,760 千円

(10)自立訓練(各年度実績)

年度	区分	延利用者数	延利用日数	公費負担額
R4	宿泊型自立訓練	15 人	398 日	11,855 千円
	自立訓練(生活訓練)	76 人	1,338 日	
	自立訓練(機能訓練)	0 人	0 日	
R5	宿泊型自立訓練	0 人	0 日	19,664 千円
	自立訓練(生活訓練)	154 人	2,410 日	
	自立訓練(機能訓練)	8 人	143 日	
R6	宿泊型自立訓練	12 人	311 日	30,635 千円
	自立訓練(生活訓練)	249 人	3,539 日	
	自立訓練(機能訓練)	2 人	37 日	

(11)就労移行支援(各年度実績)

年度	延利用者数	延利用日数	公費負担額
R4	957 人	15,399 日	151,885 千円
R5	1,103 人	17,652 日	166,503 千円
R6	1,124 人	18,230 日	179,661 千円

(12)就労継続支援(各年度実績)

年度	区分	延利用者数	延利用日数	公費負担額
R4	就労継続支援A型	1,092 人	21,986 日	1,713,593 千円
	就労継続支援B型	12,785 人	227,000 日	
R5	就労継続支援A型	1,168 人	23,025 日	1,777,563 千円
	就労継続支援B型	12,998 人	232,277 日	
R6	就労継続支援A型	1,456 人	28,263 日	2,008,227 千円
	就労継続支援B型	13,396 人	238,617 日	

(13) 就労定着支援(各年度実績)

年度	延利用者数	延利用日数	公費負担額
R4	160 人	161 日	4,499 千円
R5	146 人	148 日	4,832 千円
R6	187 人	189 日	4,976 千円

(14)相談支援(各年度実績)

年度	区分	延利用者数	公費負担額
R4	計画相談支援	4,067 人	62,361 千円
R5	計画相談支援	4,822 人	73,560 千円
R6	計画相談支援	5,179 人	87,447 千円

(15) 児童発達支援(医療型児童発達支援含む)(各年度実績)

年度	延利用者数	延利用日数	公費負担額	肢体不自由児通所医療費
R4	2,455 人	27,201 日	337,750 千円	263 千円
R5	2,823 人	30,171 日	374,898 千円	244 千円
R6	2,870 人	32,032 日	408,564 千円	19 千円

(16) 保育所等訪問支援(各年度実績)

年度	延利用者数	延利用日数	公費負担額
R4	159 人	211 日	2,355 千円
R5	253 人	378 日	4,313 千円
R6	382 人	662 日	9,318 千円

(17) 放課後等デイサービス(各年度実績)

年度	延利用者数	延利用日数	公費負担額
R4	6,934 人	77,227 日	753,453 千円
R5	7,720 人	83,879 日	866,207 千円
R6	8,445 人	92,401 日	977,537 千円

(18) 障害児相談支援(各年度実績)

年度	延利用者数	公費負担額
R4	1,268 人	22,672 千円
R5	1,384 人	23,887 千円
R6	1,540 人	28,869 千円

(19) 自立支援医療

○更生医療

年度	更生医療 受給者		各年度実績			
			申請件数 (件)	決定件数 (件)	公費負担額(円)	
					医科	調剤
R4	(令和5年4月1日現在)	87人	142	142	216,521,400	19,167,319
R5	(令和6年4月1日現在)	92人	134	144	197,447,525	18,820,294
R6	(令和7年4月1日現在)	126 人	—	—	—	—
	入院	視覚障害	0	0	0	0
		聴覚・平衡機能障害	0	0	0	0
		音声・言語・そしゃく機能障害	1	1	48,518	0
		肢体不自由	0	0	0	0
		内臓障害	1	1	0	0
			14	18	4,347,045	0
			0	0	0	0
			1	1	135,685	0
		免疫機能障害	0	1		0
		小計	17	22	4,531,248	0
	入院外	視覚障害	0	0	0	0
		聴覚・平衡機能障害	0	0	0	0
		音声・言語・そしゃく機能障害	4	3	25,714	0
		肢体不自由	0	0	0	0
		内臓障害	0	0	0	0
			97	97	180,951,740	10,220,510
			0	0	0	0
			8	6	623,867	735,049
		免疫機能障害	13	11	4,018,468	4,835,424
		小計	122	117	185,619,789	15,790,983
	合計		139	139	190,151,037	15,790,983

○育成医療

年度	更生医療 受給者		各年度実績				
			申請件数 (件)	決定件数 (件)	公費負担額(円)		
					医科	調剤	
R4	(令和5年4月1日現在) 21人		23	21	1,377,480	8,942	
R5	(令和6年4月1日現在) 15人		15	15	1,317,535	14,828	
R6	(令和7年4月1日現在) 23人		—	—	—	—	
	入院	視覚障害	0	0	0	0	
		聴覚・平衡機能障害	1	1	211,656	0	
		音声・言語・そしゃく機能障害	5	5	352,144	0	
		肢体不自由	0	0	0	0	
		内臓障害	心臓	3	2	478,005	0
			腎臓	0	0	0	0
			小腸	0	0	0	0
			肝臓	0	0	0	0
			その他	3	3	319,816	0
		免疫機能障害	0	0	0	0	
		小計	12	11	1,361,621	0	
	入院外	視覚障害	0	0	0	0	
		聴覚・平衡機能障害	1	1	116	0	
		音声・言語・そしゃく機能障害	6	6	26,108	642	
		肢体不自由	0	0	0	0	
		内臓障害	心臓	2	1	910	0
			腎臓	0	0	0	0
			小腸	0	0	0	0
			肝臓	0	0	0	0
			その他	4	4	32,701	26,372
		免疫機能障害	0	0	0	0	
		小計	13	12	59,835	27,014	
	合計		25	23	1,421,456	27,014	

○精神通院医療 受給者数 6,292人(令和5年4月1日現在)
6,145人(令和6年4月1日現在)
6,463人(令和7年4月1日現在)

(20) 補装具

年度	区分 種目	支給件数 (件)	金額(円)	修理件数 (件)	金額(円)
R4	計	324	42,897,504	170	8,981,310
R5	計	320	52,411,883	142	7,281,644
R6	義肢	14	6,436,413	13	1,822,101
	装具	72	7,726,423	18	250,139
	座位保持装置	18	7,511,684	3	35,489
	盲人安全つえ	30	196,315	0	0
	義眼	0	0	0	0
	眼鏡	40	1,186,672	0	0
	補聴器	72	6,346,370	42	1,139,682
	車いす	29	8,096,678	55	3,467,215
	電動車いす	5	3,183,823	25	1,963,983
	座位保持いす	1	84,716	0	0
	起立保持具	0	0	0	0
	歩行器	6	308,192	0	0
	頭部保持具	0	0	0	0
	歩行補助つえ	3	27,856	0	0
	重度障害者用意思伝達装置	1	822,366	0	0
	計	297	41,927,508	156	8,678,609

3 地域生活支援事業

障害者総合支援法に基づき、障がい者が有する能力や適正に応じ、自立した日常生活または社会生活を営むことができるよう、地域の特性や利用者の状況に応じた柔軟な事業形態による事業を実施しています。

(1) 相談支援事業（6年度から地区制に移行）

（各年度実績）

区分	機関名	所在地	事業費(円)		
			R4	R5	R6
基幹	ふくしま基幹相談支援センター	南沢又	7,168,580	7,337,350	10,063,282
本庁	くるみ相談支援	野田町			10,181,000
清水・信陵・吾妻 (R4・R5 知的)	清心荘	南沢又	7,918,000	7,918,000	11,055,000
杉妻・吉井田・西・ 土湯温泉町・信夫	ステップアップつばさ	飯坂町 湯野			11,055,000
北信・飯坂	けやきの村	飯坂町 中野			11,665,000
渡利・東部・蓬萊・ 立子山・松川・飯野 (R5 精神)	相談支援センター リアン	本町		7,810,000	11,665,000
(R4・R5 身体)	社会福祉協議会	森合町	4,053,000	4,053,000	
障がい児	こじかキッズサポート	方木田	3,988,000	3,988,000	3,988,000

(2)意思疎通支援事業

・手話通訳者設置 専従手話通訳者 2名 ・登録派遣手話通訳者 39名 (各年度実績)

年度	相談・通訳 内 容	専従		登録派遣		説 明
		派遣件数	依頼数	派遣件数	依頼数	
R4	計	1,219	1,215	692	624	(うち電話通訳 158件)
R5	計	1,085	1,081	750	679	(うち電話通訳 156件)
R6	生 活	712	712	108	105	市窓口、各種申請手続き、生活相談、遠隔手話通訳、運転免許講習
	教 育	3	3	33	27	子育て相談、懇談会、参観
	医 療	87	87	481	481	診療、検査、入退院説明、健康診断、救急、コロナワクチン接種
	職 業	11	11	15	13	手当、就職相談、入社式、社員研修
	そ の 他	244	238	215	149	会議、TV 収録、講演会、主催イベント、市長会見
	計	1,057	1,051	852	775	

・要約筆記者派遣 登録者 27名 派遣件数 45件

(3)日常生活用具給付事業

(各年度実績)

年度	種目	区分	給付件数 (件)	金 額(円)
R4	計		3,456	72,834,066
R5	計		3,322	71,002,825
R6	介護・訓練支援用具(特殊寝台、特殊マット等)		5	651,800
	自立生活支援用具(入浴補助用具、頭部保護帽等)		43	1,874,829
	在宅療養等支援用具(電気式たん吸引器、吸入器等)		43	1,419,292
	情報・意思疎通支援用具(視覚障害者用拡大読書器、点字図書等)		82	7,799,662
	排泄管理支援用具(ストーマ用装具等)		3,120	56,522,831
	住宅改修		2	334,330
	計		3,295	68,602,744

(4)移動支援事業(各年度実績)

年度	延利用者数	延利用時間(h)	公費負担額
R4	1,360	12,315	30,479 千円
R5	1,339	11,967	29,695 千円
R6	1,318	11,381	27,646 千円

(5)地域活動支援センター事業(各年度実績)

年度	区分	施設数	利用者数	補助額(千円)
R4	I 型	1	26	10,260
	Ⅲ型	7	94	50,400
R5	I 型	1	26	8,730
	Ⅲ型	6	81	43,200
R6	I 型	0	0	0
	Ⅲ型	5	69	36,000

(6)訪問入浴サービス事業（各年度実績）

年度	延利用者数	延利用回数	公費負担額
R4	382	2,646	33,077 千円
R5	384	2,702	33,818 千円
R6	418	2,895	36,461 千円

(7)更生訓練費支給（各年度実績）

年度	延利用者数	延利用日数	公費負担額
R4	201	8,449	1,891 千円
R5	200	8,215	1,920 千円
R6	225	10,179	2,287 千円

(8)生活支援事業（各年度実績）

年度	区分	登録者	件数
R4	点字学習指導員派遣	10 名	42 件
R5	点字学習指導員派遣	10 名	40 件
R6	点字学習指導員派遣	10 名	39 件

(9)日中一時支援事業（各年度実績）

年度	延件数	延利用回数	公費負担額
R4	2,948	26,597	75,711
R5	3,036	26,126	78,629
R6	3,047	26,780	81,580

(10)自動車運転免許取得・自動車改造助成事業（各年度実績）

年度	助成人数	給付額(千円)
R4	4	243
R5	1	100
R6	3	300

4 障がい者援護事業

(1)デイサービス事業（各年度実績）

施設名	所在地	延利用者数(人)		
		R4	R5	R6
腰の浜会館	福島市腰浜町32番1号	207	753	458

(2)タクシー料金助成事業（各年度実績）

年度	延利用枚数	給付額(千円)
R4	24,849	12,446
R5	26,161	13,081
R6	25,784	12,892

1 人年 30 枚、1 枚 500 円の福祉タクシー券を発行
※特殊タクシー利用の場合、1 回 6 枚 3,000 円以内

(3)在宅酸素療法電気代助成事業 (各年度実績)

年度	助成人数	給付額(千円)
R4	197	3,122
R5	183	3,112
R6	135	2,888

(4)治療材料・衛生器材助成事業 (各年度実績)

年度	治療材料給付		衛生器材給付		計	
	延人数	金額(千円)	延人数	金額(千円)	延人数	金額(千円)
R4	13,613	54,254	373	1,865	13,986	56,119
R5	13,710	54,578	352	1,759	14,062	56,337
R6	13,417	53,483	291	1,454	13,708	54,937

(5)人工透析患者通院交通費助成事業 (各年度実績)

年度	助成実人数	給付額(千円)
R4	107	19,093
R5	116	20,023
R6	138	19,451

(6)通所交通費助成事業 (各年度実績)

年度	助成人数	給付額(千円)
R4	467	12,283
R5	482	12,884
R6	458	12,519

(7)心身障害者扶養共済掛金助成事業

市民税非課税世帯・均等割世帯の掛金を市が助成することにより、低所得者層の障がい者を持つ保護者にも加入を容易にしました。

年度	市民税均等割世帯	市民税非課税世帯	
R4	8 件	5 件	令和5年4月1日現在
R5	8 件	4 件	令和6年4月1日現在
R6	8 件	3 件	令和7年4月1日現在

(8)特別障害者手当、障害児福祉手当(令和5年度実績)

特別障害者手当は、20 歳以上であって、精神又は身体の障がいにより日常生活において常時特別の介護を要する方に支給されます。(支給月額 28,840 円 ※令和 6 年 4 月より)

障害児福祉手当は、20 歳未満であって、精神又は身体の障がいにより日常生活において常時介護を要する方に支給されます。(支給月額 15,690円 ※令和 6 年 4 月より)

年度	区 分	支給月額(円)	受給者数(人)	給付額(千円)
R4	特別障害者手当	27,980	449	142,905
	障害児福祉手当	15,220	113	20,114
R5	特別障害者手当	28,840	463	152,715
	障害児福祉手当	15,690	118	20,390
R6	特別障害者手当	29,590	459	156,139
	障害児福祉手当	16,100	124	22,532

(9)特別児童扶養手当

身体又は精神に中度又は重度の障がいをもつる 20 歳未満の児童を監護している父もしくは母、または父母にかわって児童を養育している人に支給されます。

年度	区 分	支給月額(円)	受給資格者数(人)	受給者数
R4	1 級	53,700	830	755
	2 級	35,760		
R5	1 級	55,350	877	802
	2 級	36,860		
R6	1 級	56,800	925	832
	2 級	37,830		

(10)重度心身障害児童扶養手当(市条例) (各年度実績)

20 歳未満で身体障害者福祉法による 2 級以上の障がいをもつ、常に介護を要する者または知的障がい者で常に介護を要する者を監護している保護者で、本市に居住している者に支給されます。(支給年額 12,000 円)

年度	支給月額	受給者数	給付額(千円)
R4	12,000	144	1,728
R5	12,000	169	2,028
R6	12,000	179	2,148

(11)介護慰労手当 (各年度実績)

在宅で寝たきりの身体障がい者等を常時介護している家族等に手当が支給されます。

年度	支給額(一人当たり)	受給者数	給付額(千円)
R4	60,000	47	2,820
R5	60,000	50	3,000
R6	60,000	53	3,180

IV 高 齢 者 福 祉

(長寿福祉課)

1 概 況

近年における医学の進歩、公衆衛生の向上や食生活の改善等により、我が国の65歳以上の高齢者人口は急速に増加しています。

本市における高齢化率(総人口に占める65歳以上人口比率)をみると、令和6年では31.51%となっており、今後も増加することが予想されます。

人口の高齢化の進行により、元気で自立した生活を送ることができる高齢者が増加するとともに、寝たきり等の援護を必要とする高齢者も増加しています。

このような観点から、本市では高齢者の方々が、より豊かで、生きがいのある老後が過ごせるよう、種々の施策を推進しています。

(1) 高齢者の現況

① 高齢者人口の推移

各年10月1日現在

区 分	R 2	R 3	R 4	R 5	R 6
総 人 口(人)	275,966	273,904	271,405	268,623	265,338
65 歳以上人口(人)	82,883	83,390	83,571	83,625	83,616
高 齢 化 率(%)	30.0	30.4	30.8	31.1	31.5

※数値は住民基本台帳人口統計に基づく

② 地区別人口並びに高齢者人口(※大波は再掲)

各年10月1日現在

年度	地 区 名	世 帯 数	人 口(人)	65 歳以上 人口(人)	高齢化率(%)
R4	計	124,812	271,405	83,571	30.8
R5	計	125,022	268,623	83,625	31.1
R6	本 庁	19,729	37,300	10,602	28.4
	渡 利	6,999	14,557	4,646	31.9
	杉 妻	5,578	11,573	2,927	25.3
	蓬 萊	4,709	9,709	4,080	42.0
	清 水	15,647	33,238	9,715	29.2
	東 部	4,749	10,556	3,551	33.6
	大 波※	425	810	423	52.2
	北 信	14,491	31,027	8,543	27.5
	信 陵	6,381	13,755	4,566	33.2
	吉 井 田	5,372	11,461	3,143	27.4
	西	3,099	6,565	2,214	33.7
	土湯温泉町	167	278	145	52.2
	立 子 山	446	975	536	55.0
	飯 坂	9,130	19,926	7,538	37.8
	松 川	5,816	13,109	4,421	33.7
	信 夫	10,133	23,143	7,049	30.5
	吾 妻	10,498	23,337	7,884	33.8
	飯 野	1,953	4,829	2,056	42.6
	計	124,897	265,338	83,616	31.5

③ ひとり暮らし高齢者、寝たきり高齢者地区別人数

○地区別人数(※「ひとり暮らし高齢者」は、住民基本台帳上の世帯種別)

(※「寝たきり高齢者」は、在宅介護慰労手当の受給資格登録者数)

年度	地 区 名	各年6月末現在		各年8月1日現在	
		ひとり暮らし高齢者		寝 た き り 高 齢 者	
		人 数(人)	65 歳以上人口に 占める比率(%)	人 数(人)	65 歳以上人口に 占める比率(%)
R4	計	21,805	25.9	444	0.5
R5	計	22,253	26.3	509	0.6
R6	本 庁	3,954	4.7	53	0.5
	渡 利	1,160	1.4	23	0.5
	杉 妻	765	0.9	11	0.4
	蓬 萊	1,018	1.2	16	0.4
	清 水	2,967	3.5	37	0.4
	東 部	821	1.0	15	0.4
	大 波	128	0.2	5	1.2
	北 信	2,324	2.8	51	0.6
	信 陵	1,270	1.5	22	0.5
	吉 井 田	871	1.0	18	0.6
	西	532	0.6	13	0.6
	土湯温泉町	74	0.1	1	0.7
	立 子 山	99	0.1	1	0.2
	飯 坂	2,053	2.5	29	0.4
	松 川	844	1.0	34	0.8
	信 夫	1,495	1.8	40	0.6
	吾 妻	1,957	2.3	53	0.7
	飯 野	381	0.5	7	0.3
	計	22,713	27.2	429	0.5

○男女別人数

区 分	年度	男(人)	女(人)	計(人)
ひとり暮らし高齢者 (各年6月末現在)	R4	7,074(32.4%)	14,731(67.6%)	21,805
	R5	7,152(32.1%)	15,101(67.9%)	22,253
	R6	7,408(32.6%)	15,305(67.4%)	22,713
寝たきり高齢者 (各年8月1日現在)	R4	178(40.1%)	266(59.9%)	444
	R5	199(39.1%)	310(60.9%)	509
	R6	163(38.0%)	266(62.0%)	429

○年齢階層別比率

ひとり暮らし高齢者(令和6年6月末現在)

年 齢

寝たきり高齢者(令和6年8月1日現在)

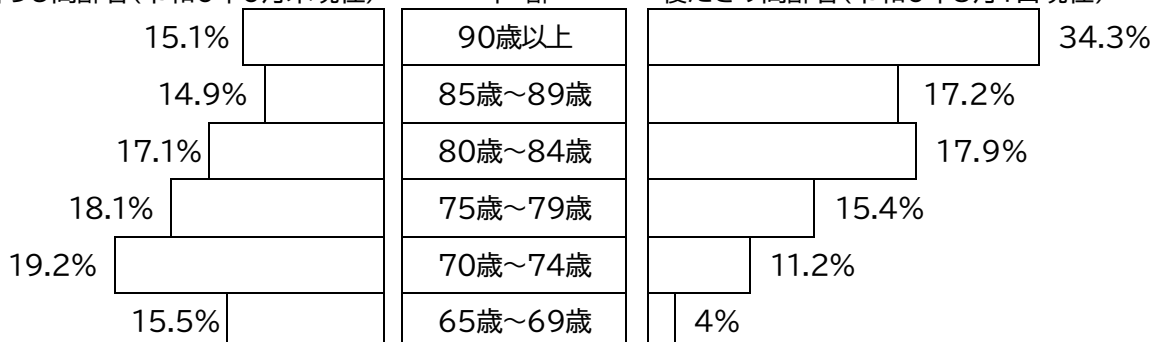

2 福島市長寿社会福祉基金

高齢者の保健福祉の増進を図るため、平成3年度に設置されました。運用事業については、長寿社会に備えての在宅福祉の向上、健康づくり、ボランティア活動等を行う団体に対し助成をしています。

○ 基金の状況

(単位 円)

年度	当初	収入	支出	基金累計
		利子	基金運用操出額	
R4	739,801,752	51,787	220,000	739,633,539
R5	739,633,539	99,579	200,000	739,533,118
R6	739,533,118	743,585	180,000	740,096,703

※R6基金累計のうち、217,062,647円は令和6年度出納整理期間中に取り崩し。

(高齢者公共交通利用助成事業)

○ 運用状況

年度	項 目	金 額(円)
R4	ひとり暮らし高齢者等給食サービス助成金 4団体	220,000
R5	ひとり暮らし高齢者等給食サービス助成金 4団体	200,000
R6	ひとり暮らし高齢者等給食サービス助成金 3団体	180,000

3 介護予防事業

いつまでも健康でいきいきと暮らしていただくために、65歳以上のすべての高齢者を対象に、介護予防事業を実施しています。

さらに、住み慣れた地域で自分らしく暮らし続けられるように、運動の継続と人と人との交流を目的として「いきいきもりん体操」などの地域住民主体による通いの場の活動支援をしています。

(1)介護予防普及啓発事業

事業名	令和4年度		令和5年度		令和6年度	
	回数(回)	延人数(人)	回数(回)	延人数(人)	回数(回)	延人数(人)
出前講座・教室・講演会等 (介護予防出前講座、 いきいき介護予防大会等)	616	8,167	737	10,328	778	11,883

(2)地域介護予防活動支援事業

事業名	令和4年度		令和5年度		令和6年度	
	回数(回)	延人数(人)	回数(回)	延人数(人)	回数(回)	延人数(人)
① いきいきもりん体操 通いの場支援	226	2,408	366	4,128	403	4,723
② ①以外の地域介護予防活動支援事業(介護予防ボランティアの育成等)	106	2,570	84	2,278	79	1,993
計	332	4,978	450	6,406	482	6,716

(3)地域リハビリテーション活動支援事業

事業名	令和4年度		令和5年度		令和6年度	
	回数(回)	延人数(人)	回数(回)	延人数(人)	回数(回)	延人数(人)
自立支援個別相談事業	4	7	0	0	3	5

事業名	令和4年度		令和5年度		令和6年度	
	回数(回)	事例数(件)	回数(回)	事例数(件)	回数(回)	事例数(件)
介護予防ケアマネジメント 相談会(自立支援型地域ケア 会議)	10	19	10	20	8	16

4 福島市認知症施策

高齢化の進展に伴い、認知症の人がさらに増加することが予測される中で、認知症の人も周囲の人も、安心して、自分らしく暮らし続けることができるまちを目指し、福島市認知症施策推進計画「福島市オレンジプラン2024」を策定し、施策を推進しています。

【施策の基本的方向】

- (1)認知症への理解に関する普及啓発の推進・本人発信支援
- (2)認知症バリアフリーの推進・介護者への支援
- (3)切れ目のない医療・介護サービス体制づくり
- (4)認知症予防の推進
- (5)若年性認知症の人への支援

事業名	令和4年度	令和5年度	令和6年度
認知症サポーター養成講座 修了者数	53回 1,281人 (累計)1,127回 36,440人	78回 1,880人 (累計)1,205回 38,320人	78回 1,979人 (累計)1,283回 40,299人
認知症キャラバン・メイト養成研修 修了者数(うち活動メイト数)※1	7人 (累計)582人 (361人)	9人 (累計)591人 (355人)	24人 (累計)615人 (380人)
認知症地域支援推進員の配置	22地域包括支援 センター	22地域包括支援 センター	21地域包括支援 センター
認知症カフェ設置数	23ヶ所	25ヶ所	24ヶ所
認知症高齢者等見守り声かけ訓練	3ヶ所 294人	4ヶ所 369人	4か所 407人
福島市地域見守りネットワーク 事業 登録事業所数	1協定事業所 (累計)488協力事業所	1協定事業所 (累計)481協力事業所 ※2	協定締結なし (累計)480協力事業所 ※2
認知症高齢者等お帰り見守り事業 登録者数	47人 (登録者数)203人	46人 (登録者数)187人	53人 (登録者数)192人

※1 累計には、その他の養成研修修了者、他自治体からの登録者等を含む。

※2 事業所の統廃合等により、協定事業所の増減に関わらず、協力事業所数に変動が生じる。

5 生活支援推進事業(地域支え合い推進員と地域協議会)

住みなれた地域で自分らしく暮らし続けることができるよう、お互いに支え合う地域づくりを推進しています。平成28年度から第一層・第二層の地域支え合い推進員の配置と地域協議会の設置に取り組んでいます。

区 分		令和4年度	令和5年度	令和6年度
福島市生活支援推進協議会 (第一層)	設置数	1	1	1
	地域支え合い推進員	10	10	10
福島市生活支援推進協議会 地域協議会(第二層)	設置数	9	9	9
	地域支え合い推進員	75	72	77

6 地域包括支援センター運営事業

高齢者が住み慣れた地域で、生きがいを持ち、可能な限り自立した生活を送ることができるよう、地域の身近な相談窓口である地域包括支援センターを中心として、高齢者やその家族に対し、在宅における介護等に関する相談や公的福祉サービスの相談、介護予防事業等を実施しています。

○ 地域包括支援センター

在宅介護等に関する相談に応じ、介護予防事業なども含め、地域の福祉向上を包括的に支援しています。

	令和4年度	令和5年度	令和6年度
センターの種類	地域包括支援センター	地域包括支援センター	地域包括支援センター
センター数	22ヶ所	22ヶ所	22ヶ所
運営方式	委託	委託	委託
相談延件数	48,604件	45,110件	44,586件
(訪問)	(23,081件)	(21,459件)	(21,993件)
(来所)	(2,843件)	(3,012件)	(3,369件)
(電話)	(22,026件)	(19,581件)	(17,485件)
(その他)	(654件)	(1,058件)	(1,739件)
サービス担当者会議	3,981件	4,093件	4,438回
地域ケア会議	53回	73回	48回
介護予防教室事業	891回	1,173回	1,269回

7 在宅福祉サービス

介護保険法の施行に伴い、ホームヘルプサービスやデイサービス、ショートステイ等の介護サービスが介護保険制度に移行したことから、高齢者が要介護状態に陥ったり、状態が悪化することがないようにする介護予防や、地域で自立した生活を確保するために必要な支援を行なう生活支援を重要施策として、各種の事業を実施しています。また、高齢者を介護している家族の身体的・精神的・経済的負担の軽減を図ることにより、介護離職防止や在宅生活の維持向上を図ります。

(1) 生きがい型デイサービス事業

在宅で生活する介護保険に該当しない程度の比較的元気な高齢者に対して、通所による各種サービスを提供しています。

◇サービスの内容

(1)レクリエーション (2)入浴 (3)給食 (4)生活相談

◇利 用 料 1回 700円

◇実施施設 わたりふれあいセンター

(単位 人)

年 度	延利用人数
R 4	1,474
R 5	1,454
R 6	1,622

(2) 温泉利用介護予防事業(湯ったりデイサービス)

(単位 人)

温泉を利用したデイサービスを提供します。

内容は生きがい型デイサービス事業と同一です。

◇利用料 1回 1,500円

◇会 場 飯坂及び土湯温泉の旅館

年 度	延 利 用 者 数		
	飯坂温泉	土湯温泉	合 計
R 4	835	558	1,393
R 5	660	483	1,143
R 6	530	480	1,010

(3) 生活支援型短期入所事業

介護保険に該当しない程度の虚弱高齢者の方を家庭で養護している家族等が、疾病、冠婚葬祭、出張、看護等の社会的理由により養護できない場合に、高齢者の方を一時的に施設に入所させ養護します。

◇入所期間 1回につき7日以内(年間2回以内)

◇利用料金

養護老人ホーム 1日につき1,500円

(単位 人) (単位 日)

年 度	利用者数	延利用日数
R 4	8	108
R 5	6	87
R 6	7	139

(4) 食事サービス事業

在宅のひとり暮らし高齢者や虚弱高齢者等に、栄養のバランスがとれた食事を訪問により配食するとともに、訪問の際に利用者の安否等を確認しています。

◇サービス内容 1人あたり1食(昼食)

◇配 食 日 週7日(1月1日を除く)

◇利 用 料 1食あたり 400円

(単位 食)

年 度	利用者	年間延配食数
R 4		43,967
R 5	318	44,132
R 6	170	34,595

(5) 緊急通報装置設置支援事業

ひとり暮らし高齢者等に、緊急事態が発生した場合に安否の確認を行い、救急車の依頼など速やかに対応するため、緊急通報装置を設置支援し便宜を図っています。(※所得制限あり)

(単位 台)

年 度	固定型	携帯型
R 4	1,018	149
R 5	952	151
R 6	834	145

(6) はり・きゅう・マッサージ等施術費助成事業

(単位 人)

在宅において、寝たきり高齢者等の介護者及びひとり暮らしの高齢者の方に施術費用の一部を助成しています。

◇助成費1,000円の利用券(年間12枚上限)

(※介護慰労手当受給世帯及び保険給付対象の施術を除く)

年 度	交 付 件 数		
	介護者	ひとり暮らし	合 計
R 4	8	104	112
R 5	7	116	123
R 6	4	114	118

(7) 訪問理美容利用助成事業

(単位 件)

自宅への訪問理美容サービスを希望する主に寝たきり等の高齢者へその出張費用を助成します。

◇助成費1,000円の利用券(年間4枚上限)

年 度	助成件数
R 4	302
R 5	353
R 6	318

(8) ひとり暮らし高齢者等給食サービス助成事業

ひとり暮らし高齢者等に給食サービスを行っている団体へ、その経費の一部を助成しています。

年 度	実施団体数
R 4	4団体
R 5	4団体
R 6	3団体

(9) 在宅介護慰労手当

寝たきり高齢者及び重度の認知症高齢者を常時介護している方に対し、申請に基づき手当を支給します。

年 度	支給額	介護者
R 4	60,000円	393人
R 5	60,000円	395人
R 6	60,000円	358人

8 生きがい対策

老年期は人生のうちで最も自由な時間に恵まれた時期であります。また、この時期は高齢者が社会的な役割感を喪失する危険な時期であるとも考えられます。

“生きがい”はそれぞれの個人の価値観であり、これに対応する施策も極めて多様なものが必要とされており、高齢者の社会参加を図るとともに雇用促進を行い生きがいを高めることが重要となっています。

長寿を祝福するための敬老会(77歳以上の方を招待)を毎年開催して、敬老祝金の支給を行うほか種々の生きがい対策の事業を行っています。

(1) 敬老会の開催並びに敬老祝金の贈呈

① 敬老会

市内27の実行委員会で記念品贈呈等の敬老事業を実施。

② 敬老祝金受給者の実績

(単位 人)

年度	区分		区分	
	地区	敬 老 者 88歳 (5,000円)	地区	敬 老 者 88歳 (5,000円)
R4	合 計			1,596
R5	合 計			1,681
R6	本 庁	230	吉 井 田	84
	渡 利	85	西	48
	杉 妻	51	土湯温泉町	8
	蓬 菜	73	立 子 山	8
	清 水	220	飯 坂	144
	東 部	74	松 川	83
	北 信	151	信 夫	115
	信 陵	123	吾 妻	176
	茂 庭	6	飯 野	43
	合 計			1,722

(2) 老人クラブ

老後の生活を健全で豊かなものとするため、地域における老人の自主的な組織として老人クラブがあります。

ふくこぶし福島(福島市老人クラブ連合会)は19の地区連合会で構成されており、182の単位クラブには8,002人が会員登録しています。

これらの老人クラブに対して補助金を交付し、その活動を援助しています。

○ 連合会の状況

年度	名 称	単位クラブ数	会員数(人)
R4	ふくこぶし福島地区連合会	190	8,419
R5	ふくこぶし福島地区連合会	182	8,002
R6	ふくこぶし福島地区連合会	171	7,344
	ふくこぶし中央1	7	289
	ふくこぶし中央2	9	277
	ふくこぶし中央3	3	194
	ふくこぶし中央4	7	207
	ふくこぶし三河台	4	175
	ふくこぶしわたり	12	663
	ふくこぶし杉妻	9	276
	ふくこぶし北信	6	279
	ふくこぶし信陵	3	99
	ふくこぶし吉井田	3	144
	ふくこぶし西	3	100
	ふくこぶし蓬萊	9	572
	ふくこぶし清水	15	553
	ふくこぶしもちずり	19	883
	ふくこぶし飯坂	0	0
	ふくこぶし松川	29	1,403
	ふくこぶし信夫	10	495
	ふくこぶし吾妻	12	337
	ふくこぶし飯野	11	398

(3) スポーツの振興

名 称	年度	参加人数	備考
福島市高齢者スポーツ大会	R4	延 4,657人	新型コロナウイルス次感染拡大防止のため、 「高齢者ニュースポーツ大会2022」を開催
	R5	413人	
	R6	417人	
福島市高齢者ミニゴルフ大会	R4	中止	
	R5	98人	
	R6	中止	雨天により当日中止

(4) 高齢者相談事業

老人クラブへの加入や活動について相談員を置いて、窓口及び電話による相談を受け付けています。

相談専用電話 534-1165(イロウゴ)

9 老人福祉センター

高齢者が楽しく気軽に利用し、趣味などを通して教養を高め、仲間づくりによってお互いに老後の生活を健全で明るいものにするための施設として、昭和52年度に老人福祉センターを建設、昭和53年5月から開設しています。

また平成13年10月には、わたりふれあいセンターを開設しました。

(1)老人福祉センター

- ① 所在地
仁井田字ハツ割川原3番地
- ② 建 物
鉄筋コンクリート造一部2階建ほか
延 1,674.59㎡
- ③ 利用対象者
・本市に居住する60歳以上の者
・その他市長が特に必要と認めた者
- ④ 使 用 料 1人1日 100 円
(午前8時30分～午後4時
※入浴は午後3時まで)
- ⑤ 施設の特徴

- ・あらかわクリーンセンターの余熱利用による大浴場設置
- ・ミニゴルフ場約 1,000 ㎡の敷地に 18 ホール設置
- ・陶芸施設(プロパン窯備付)
- ・45 人乗り送迎用バスの運行(おおむね 20 人以上の団体を送迎)

⑥ 利用状況

【施設概要】

区 分 室 名	面 積	設 備 等
和 室 (松)	8畳	
和 室 (竹)	10畳	
会 議 室	17.64㎡	
研 修 室	95.11㎡	
娛 楽 室	40.00㎡	図書
//	54.70㎡	碁、将棋盤等
談 話 室	63.00㎡	
健 康 相 談 室	20.00㎡	血圧測定、健康相談
多 目 的 室	56.70㎡	
陶 芸 棟	65.45㎡	プロパンガス窯

(単位 人)

※給湯管漏水により、令和5年8月29日から令和6年4月17日まで浴室利用停止

年 度	個 人	団 体		計	一日平均
		有 料	無 料		
R 4	31,439	1,849	734	34,022	117
R 5	17,989	2,208	965	21,162	72
R 6	27,889	1,719	844	30,452	106

(2)わたりふれあいセンター

- ①所 在 地 渡利字番匠町43番地
- ②敷 地 面 積 2,147.22㎡
- ③建 物 鉄筋コンクリート造 2階
延531.48㎡(1階部分の一部)
- ④利用対象者 本市に居住する 60 歳以上の者
その他市長が特に必要と認めた者
- ⑤使 用 料 1人1日 100 円
(午前9時～午後6時 ※入浴は午後4時まで)
- ⑥施設の特徴 児童センターが併設されており、世代間の交流が施設内でできる。
- ⑦利 用 状 況 右表のとおり

(単位 人)

年 度	利用者数	一日平均
R 4	13,092	39
R 5	15,761	46
R 6	17,906	53

10 養護老人ホーム

居宅において養護を受けることが困難な 65 歳以上の高齢者を対象として養護老人ホームが設置されています。

(1) 老人ホーム入所措置状況（令和6年度）

（単位 人）

年度	施設名(所在地)		定 員	前年度からの 継続措置者数	当年度中に入所 措置した実人員	当年度末の 入所実人員
R4	養護老人 ホーム	計	605	170	48	188
R5		計	605	188	37	191
R6		福島恵風園(福島市)	100	91	13	95
		桑折緑風園(桑折町)	100	56	16	62
		済生会川俣光風園(川俣町)	75	28	2	27
		緑光園(福島市)	50	13	3	15
		敬老園(三春町)	80	2	0	2
		星の村(米沢市)	100	0	0	0
		聖明園曙荘(青梅市)	100	1	1	1
		計	605	191	35	202

(2) 施設措置費

年 度	扶助費
R 4	388,710,321円
R 5	398,946,767円
R 6	417,889,448円

11 権利擁護について

認知症などにより判断能力が十分でない高齢者が、住み慣れた地域で安心した生活を継続できるよう、権利擁護の取組を推進しています。

(1) 権利擁護センターについて

成年後見制度の普及啓発や権利擁護全般に関する総合相談窓口である福島市権利擁護センターを通して、支援を必要とする人が日常生活自立支援事業を含めた制度を適切に利用できる環境づくりを推進しています。また、市民後見人の養成を継続し、受任の促進に取り組んでいます。

①所在地 福島市森合町10番1号(福島市保健福祉センター内)

②委託先 (社)福島市社会福祉協議会

(2) 成年後見制度の市長申立てについて

急速に進む高齢化や核家族化のなか、成年後見制度の利用が必要な状況であるにも関わらず、本人や家族ともに申立てを行うことが難しい場合に、市長による後見等の開始の申立てを行っています。

成年後見制度市長申立て件数 (件)

年度	申立件数	
	高齢者	障がい者
R 4	8	0
R 5	3	0
R 6	2	0

(3) 成年後見制度利用支援事業について

成年後見制度を利用するにあたって、費用を負担することが困難な方に対して審判の申し立てにかかる費用及び後見人等への報酬の助成を行います。

成年後見制度利用支援事業報酬助成件数（件）

年度	報酬助成件数	
	高齢	障がい者
R 4	24	4
R 5	25	4
R 6	28	4

12 高齢者虐待防止

平成18年4月「高齢者虐待防止法」施行以降、高齢者虐待件数は増加し、その発生要因と思われる生活課題は深刻化の傾向にあります。

在宅で生活する高齢者は増加することが見込まれている一方で、老々介護、親に依存して生活する子世代の問題等に代表されるように、高齢者を支えていくことが期待されている家族の機能が低下してきていることを考えれば、今後さらに高齢者の権利擁護が重要性を増してくることは明らかなです。

本市は虐待対応協力者である地域包括センターと協力・連携して高齢者虐待対応に取り組んできました。

また、「高齢者虐待防止法」第16条に基づき、関係機関が連携し、高齢者虐待の防止のため相談、早期の対応、養護者への支援その他の高齢者虐待の防止のため対策等を推進するために「高齢者虐待防止連絡会議」を設置し、関係機関との連携や相互の情報交換を図り、連携を強化しています。

一層増加・深刻化すると思われる高齢者虐待事例に対して、適切な虐待対応と体制整備をさらに促進させることが急務となっています

(1) 養護者による高齢者虐待について

① 高齢者虐待の通報または届出件数

年度	通報・届出件数	認定件数
R 4	60	52
R 5	61	57
R 6	54	42

(2) 養介護施設従事者等による高齢者虐待について

	令和4年度	令和5年度	令和6年度
通報又は届出件数	4	7	10
うち、虐待と認定した数	0	3	5

13 福島市シルバー人材センター

健康で働く意欲のある60歳以上の方を会員として、高齢者の知識や技能等を活かすことのできる臨時的・短期的な仕事の機会を提供し、高齢者自身の社会参加、生きがいや生活の充実を図り、活力ある地域社会づくりを目的に活動しています。

昭和54年5月に高齢者生きがい事業団として設立され、昭和55年9月に社団法人福島市シルバー人材センター、平成24年4月から公益社団法人福島市シルバー人材センターとなりました。

(1) 施設概要

- ① 名 称 福島市高齢者生きがいセンター
公益社団法人福島市シルバー人材センター
- ② 所在地 東浜町11番40号
- ③ 敷地面積 1,347.05㎡
- ④ 建 物 木造平屋建 延 423.98㎡

(2) シルバー人材センターの概要

① 会員の働き方

- ・高齢者にふさわしい仕事をセンターが引き受け会員に提供
- ・センターとは雇用関係がなく、体力、希望に応じた働き方ができる
- ・仕事の完了後、センターから仕事の内容ごとに決められた配分金を支払い

② 仕事の内容(主なもの)

- ・除草、清掃、農作業 ・庭木手入れ ・ふすま、障子、網戸張替
- ・駐車場案内 ・一般事務、賞状書 ・家事手伝い

⑤ 会 員 数

(各年4月1日現在、単位:名)

年度	男	女	合計
R 4	730	329	1,059
R 5	730	341	1,071
R 6	735	344	1,079

④ 補助金額

年度		補助金額(円)
R4	合 計	18,716,000
R5	合 計	19,248,000
R6	合 計	19,880,000
	国	9,474,000
	県	0
	市	10,406,000

(3) 業務取扱状況

		R4	R5	R6
就 業 実 人 員		858人	784人	764人
就 業 延 日 人 員		75,140人	63,945人	61,773人
受 注 件 数	公共事業	264件	263件	229件
	民間事業	5,953件	5,579件	5,462件
	計	6,217件	5,842件	5,691件
契 約 金 額	公共事業	150,283,168円	119,302,567円	117,898,636円
	民間事業	293,088,485円	284,016,030円	306,197,178円
	計	443,371,653円	403,318,597円	424,095,814円
うち配分金		353,777,031円	304,762,662円	328,781,560円

V 介護保険

(介護保険課)

1 概 況

介護保険制度は、高齢者の介護を社会全体で支える仕組みとして、平成12年4月に開始されました。

介護サービスの利用は、高齢社会の進行とともに伸び続けており、今後も寝たきりや認知症高齢者の増加、介護期間の長期化など、介護ニーズはますます増大していくことが予想されます。

市は、利用者の立場に立った介護サービスが円滑に提供され、高齢者が住み慣れた地域で自分らしい生活を送れるよう、適正な制度運営に努めています。

2 介護保険事業計画

介護保険制度の円滑な推進を図るため、介護保険法第117条に基づき「福島市介護保険事業計画」を定めています。介護保険事業計画は、各年度における介護サービスの種類ごとの見込み量やサービスを提供する施設整備など、介護保険制度の推進のための施策及び事業などについて目標を定めています。令和7年度は、第9期介護保険事業計画(令和6年度から令和8年度までの3年間を計画期間)の2年目となります。

3 福島市介護保険運営協議会

(1) 設置の目的及び役割

介護保険事業の適正な運営を確保するため以下の事項を行います。

- ①介護保険事業の運営にかかわる予算についての協議、決算についての報告
- ②介護保険事業の進行管理、計画の作成
- ③その他運営上必要とする事項

(2) 委員定数等

- ①委員定数 14名以内(現在は12名)
- ②選任区分 学識経験者(1名)、被保険者等(4名)、福祉関係者(4名)、保健医療従事者(3名)
- ③任 期 3年(令和6年4月1日～令和9年3月31日)

(3) 介護保険運営協議会の開催

- 第72回(令和6年度第1回) 令和6年5月22日
- 第73回(令和6年度第2回) 令和6年10月25日
- 第74回(令和6年度第3回) 令和7年2月27日

4 被保険者の状況

(1) 介護保険の被保険者

介護保険の被保険者は、第1号被保険者(65歳以上)と第2号被保険者(40歳以上65歳未満の医療保険加入者)に区分されます。

(2) 被保険者数(各年4月1日現、単位:人)

年度	第1号被保険者	第2号被保険者	(うち市資格管理者)	合計
R6	83,458人	89,280人	435人	172,738人
R5	83,488人	89,999人	429人	173,487人
R4	83,400人	90,686人	429人	174,086人

5 介護保険料

○介護保険料の状況

年度	区 分	延賦課人数 (人)	延収納人数 (人)	調 定 額 (円)	収 入 額 ※ (円)	収 入 率 (%)
R6	特別徴収	79,794	79,869	5,894,078,100	5,894,078,100	100.0
	普通徴収	9,907	9,545	522,910,500	500,535,700	95.7
	合 計	89,701	89,414	6,416,988,600	6,394,613,800	99.7
	滞納繰越	1,272	426	46,597,349	11,736,291	25.2
R5	合 計	90,580	90,266	5,809,188,200	5,787,127,788	99.6
	滞納繰越	1,454	521	54,806,287	14,427,054	26.3
R4	合 計	89,685	89,342	5,761,088,900	5,735,093,100	99.5
	滞納繰越	1,517	579	57,553,572	16,128,585	28.0

※ 収入額＝収入済額－還付未済額

(1) 第1号被保険者(65歳以上)の介護保険料

①保険料の算定方法

福島市介護保険条例第7条により、下表のとおり定めています。

介護保険制度を安定的に運営していくため、今後の高齢者人口や介護給付費の増加を見据え、令和6年度から令和8年度までの保険料を改定しました。

【令和6～8年度まで】

区分	対象となる方	保険料率	年額保険料(円)
第1段階	生活保護受給者等、市民税非課税世帯 (合計所得＋年金収入＝80万円9千円以下)	基準額 ×0.285	22,200
第2段階	市民税非課税世帯 (合計所得＋年金収入＝80万円9千円超120万円以下)	基準額 ×0.485	37,800
第3段階	市民税非課税世帯 (合計所得＋年金収入＝120万円超)	基準額 ×0.685	53,400
第4段階	本人が市民税非課税(課税世帯) (合計所得＋年金収入＝80万円9千円以下)	基準額 ×0.875	68,300
第5段階	本人が市民税非課税(課税世帯) (合計所得＋年金収入＝80万円9千円超)	1.000 (基準額)	78,000
第6段階	本人が市民税課税 (合計所得120万円未満)	基準額 ×1.150	89,700
第7段階	本人が市民税課税 (合計所得120万円以上210万円未満)	基準額 ×1.275	99,500
第8段階	本人が市民税課税 (合計所得210万円以上320万円未満)	基準額 ×1.500	117,000
第9段階	本人が市民税課税 (合計所得320万円以上420万円未満)	基準額 ×1.700	132,600
第10段階	本人が市民税課税 (合計所得420万円以上520万円未満)	基準額 ×1.900	148,200
第11段階	本人が市民税課税 (合計所得520万円以上620万円未満)	基準額 ×2.100	163,800
第12段階	本人が市民税課税 (合計所得620万円以上720万円未満)	基準額 ×2.300	179,400
第13段階	本人が市民税課税 (合計所得720万円以上)	基準額 ×2.400	187,200

年金収入＝課税年金収入(障害年金や遺族年金等の非課税年金を含まない)

合計所得:①第1～5段階は、課税年金等に係る雑所得及び租税特別措置法に規定される長期・短期譲渡所得に係る特別控除額を控除した額。なお、給与所得が含まれている場合は、所得金額調整控除前の給与所得から10万円を控除した額。

②第6～13段階は、租税特別措置法に規定される長期・短期譲渡所得に係る特別控除額を控除した額。

②保険料の納め方

老齢年金等の年金を年間に18万円以上受給されている方(老齢福祉年金は除く)は、原則として年金からの天引きによる「特別徴収」となり、それ以外の方は、口座振替、納付書又はスマートフォンアプリで納める「普通徴収」となります。

(2) 第2号被保険者(40歳以上65歳未満の医療保険加入者)の介護保険料

保険料の支払い方法は、加入している医療保険により異なり、医療保険の保険料として一括して納めます。

6 介護認定の状況

(1) 要介護(要支援)認定

被保険者が介護(予防)サービスを受けるには、要介護認定を受ける必要があります。

「要介護1～5」または「要支援1,2」と認定された方は介護の必要の程度に応じた介護(予防)サービスが受けられます。

(2) 介護認定審査会

保健・医療・福祉の専門分野からの122名の委員による介護認定審査会を設置し、要介護認定の審査・判定を行っています。

年度	審査会回数	審査件数
R6	360回	11,952件
R5	360回	12,394件
R4	360回	13,035件

(3) 要介護認定者数 (各年3月31日現在)

(単位 人)

年度	年 齢 構 成	要支援1	要支援2	要介護1	要介護2	要介護3	要介護4	要介護5	合 計	認定者率(%)
R6	第 1 号 被 保 険 者	2,455	2,385	3,498	3,070	2,297	1,984	1,329	17,018	20.4%
	65歳以上 75歳未満	221	260	338	351	175	184	148	1,677	4.5%
	75歳以上	2,234	2,125	3,160	2,719	2,122	1,800	1,181	15,341	33.0%
	第 2 号 被 保 険 者	37	50	49	76	49	39	45	345	0.4%
	総 数	2,492	2,435	3,547	3,146	2,346	2,023	1,374	17,363	20.7%
	構成割合	14.4%	14.0%	20.4%	18.1%	13.5%	11.7%	7.9%	100.0%	
R5	総 数	2,400	2,337	3,464	3,114	2,314	2,095	1,371	17,095	—
	構成割合	14.0%	13.7%	20.3%	18.2%	13.5%	12.3%	8.0%	100.0%	
R4	総 数	2,277	2,330	3,442	2,976	2,275	2,066	1,467	16,833	—
	構成割合	13.5%	13.8%	20.5%	17.7%	13.5%	12.3%	8.7%	100.0%	

7 介護サービス提供の状況

(1) 介護給付対象サービス

介護サービスの種類		市内所在 指定事業 者数 ※	利用実績(月当たり)		年間の給付額 (千円)
			利用人数	一人当り 利用回数	
居 宅	訪問介護	85	2,938.6	12.0	2,046,953
	訪問入浴介護	5	281.6	4.5	188,121
	訪問看護	41	1,666.7	4.8	672,134
	訪問リハビリテーション	9	276.7	5.2	103,668
	通所介護	61	3,342.4	8.3	2,610,082
	通所リハビリテーション	11	1,253.5	6.8	855,544
	居宅療養管理指導	7	2,497.2	1.8	187,375
	短期入所生活介護	27	917.2	9.7	944,672
	短期入所療養介護	12	211.5	8.6	252,664
	特定施設入居者生活介護	13	598.9	29.1	1,362,541
	福祉用具の貸与	24	5,557.3	28.8	968,869
	福祉用具購入費の支給	24	103.1	—	39,635
	住宅改修費の支給	指定なし	50.2	—	50,303
	居宅介護支援	88	7,513.8	—	1,360,350
	令和6年度	合	計		11,642,911
	令和5年度	合	計		11,523,384
	令和4年度	合	計		11,032,262
地 域 密 着 型	定期巡回・随時対応型訪問介護看護	15	378.8	19.2	729,930
	夜間対応型訪問介護	2	5.1	12.9	5,156
	認知症対応型通所介護	16	181.2	8.5	213,318
	小規模多機能型居宅介護	13	242.2	22.6	596,219
	認知症対応型共同生活介護	36	590.1	29.5	1,795,217
	地域密着型介護老人福祉施設	2	47.1	29.4	164,772
	看護小規模多機能型居宅介護	5	130.1	24.3	424,449
	地域密着型通所介護	32	767.1	7.8	523,746
	令和6年度	合	計		4,452,807
	令和5年度	合	計		4,458,135
	令和4年度	合	計		4,420,910
施 設	介護老人福祉施設	22	1,509.8	29.0	4,837,070
	介護老人保健施設	12	1,000.5	26.7	3,457,007
	介護療養型医療施設	0	0	0	0
	介護医療院	0	1.8	29.5	5,792
	令和6年度	合	計		8,299,869
	令和5年度	合	計		8,010,839
	令和4年度	合	計		7,848,364

※ 事業者数は休止中の事業所を含み、「介護保険法第71条」のみなし指定を受けている保険医療機関・保険薬局を除く。(訪問看護、訪問リハビリテーション、居宅療養管理指導等)

【参 考】

① 介護予防・日常生活支援総合事業

(事業費の単位:千円)

年度	サービスの種別	件数	事業費
R6	第1号訪問事業(訪問型サービス)	9,960	169,423
	第1号通所事業(通所型サービス)	20,367	550,119
	介護予防ケアマネジメント事業	16,624	74,625
	高額介護予防サービス事業	563	2,214
	審査支払手数料	46,563	3,087
	合 計	94,077	799,468
R5	合 計	103,521	774,321
R4	合 計	90,645	750,056

② 介護予防・生活支援サービス
事業対象者数
(各年3月31日現在)

年度		
R6	467	人
R5	399	人
R4	388	人

(2) 予防給付対象サービス

介護サービスの種類		市内所在 指定事業 者数 ※	利用実績(月当たり)		年間給付額 (千円)
			利用人数	一人当り 利用回数	
居宅サービス	介護予防訪問入浴介護	5	0	0	0
	介護予防訪問看護	39	195.3	3.6	49,799
	介護予防訪問リハビリテーション	8	41.8	4.2	11,345
	介護予防通所リハビリテーション	11	502.8	4.9	191,334
	介護予防居宅療養管理指導	6	99.8	1.6	7,257
	介護予防短期入所生活介護	25	26.0	4.0	8,565
	介護予防短期入所療養介護	12	2.4	4.7	1,292
	介護予防特定施設入居者生活介護	13	52.1	28.9	45,981
	介護予防福祉用具の貸与	24	1,652.2	29.8	137,269
	介護予防福祉用具購入費の支給	24	29.8	—	10,275
	介護予防住宅改修費の支給	指定なし	32.1	—	34,043
	介護予防支援	24	2,036.6	—	110,144
	令和6年度 合 計				607,304
	令和5年度 合 計				571,613
	令和4年度 合 計				557,147
地域密着型	介護予防認知症対応型通所介護	16	0	0	0
	介護予防小規模多機能型居宅介護	11	19.4	12.2	13,861
	介護予防認知症対応型共同生活介護	35	3.0	30.3	8,391
	令和6年度 合 計				22,252
	令和5年度 合 計				19,776
	令和4年度 合 計				7,980

※ 事業者数は休止中の事業所を含み、「介護保険法第71条」のみなし指定を受けている保険医療機関・保険薬局除く。(訪問看護、訪問リハビリテーション、居宅療養管理指導等)

(3) その他

介護サービスの種類		(月当たり) 利用人数	年間給付額 (千円)
特定入所者介護サービス	R6	1,498.4	499,562
	R5	1,518.6	525,737
	R4	1539.0	519,077
高額介護サービス費の支給	R6	3,957.8	612,697
	R5	3,937.0	598,337
	R4	3,876.2	570,789
高額医療合算介護サービス費の支給	R6	225.4	80,003
	R5	218.0	78,629
	R4	202.7	73,555

8 利用者負担対策・相談事業等

(1) 社会福祉法人提供サービス利用者負担軽減対策事業

一定の要件を満たす生計困難な低所得者の方が、社会福祉法人の介護サービスを利用した際に、本人負担額を軽減する事業者に対して助成を行います。

① 実施法人数 39 法人

② 軽減の要件は、次のすべての条件を満たす方です。

- ・市民税非課税世帯
- ・年間収入が単身世帯で150万円以下。一人増えるごとに50万円加算(非課税収入も含む)
- ・預貯金等の額が単身世帯で350万円以下。一人増えるごとに100万円加算
- ・世帯全員について日常生活に供する資産以外に住居や土地など活用できる資産がないこと
- ・負担能力のある親族等に税法上の扶養とされていないこと
- ・介護保険料を滞納していないこと

③ 軽減程度

- ・介護サービス利用者負担額及び食費・居住費等の4分の1程度が軽減されます。

④ 対象となるサービス

訪問介護、夜間対応型訪問介護、定期巡回・随時対応型訪問介護看護、通所介護、認知症対応型通所介護、介護予防認知症対応型通所介護、地域密着型通所介護、小規模多機能型居宅介護、介護予防小規模多機能型居宅介護、看護小規模多機能型居宅介護、短期入所生活介護、介護予防短期入所生活介護、介護老人福祉施設サービス(特別養護老人ホーム)、地域密着型介護老人福祉施設入所者生活介護、第1号訪問事業・第1号通所事業(介護予防サービス相当事業であって、自己負担割合が介護保険給付と同様のものに限る。)

これらに伴う食費・居住費(滞在費)、宿泊費(ただし日常生活費は含みません。)

年度	サービス種類	該当事業所数	延利用者数
R6	訪問介護	18ヶ所	259人
	通所介護	47ヶ所	325人
	短期入所生活介護	39ヶ所	250人
	介護老人福祉施設	42ヶ所	1,594人
	合 計	146ヶ所	2,428人
R5	合 計	145ヶ所	2,573人
R4	合 計	145ヶ所	2,576人

(2) 介護サービス相談員派遣事業

介護サービス相談員が介護サービス利用者に対する相談活動を通じて、利用者の疑問や不満の解消を図るとともに介護サービスの質的な向上を図ることを目的に実施しています。

- ① 相談員の構成 男性5名 女性5名 計10名
- ② 実施期間 5月～翌年3月
- ③ 訪問回数 施設の感染症対策に配慮しつつ、利用者との面会及び施設職員との面談を行った。

年度	訪 問 先	訪問対象(事業所)数	訪問回数
R6	介護老人福祉施設	21ヶ所	37回
	介護老人保健施設	12ヶ所	18回
	通所介護施設(単独型)	23ヶ所	35回
	グループホーム・小規模多機能型居宅介護	8ヶ所	7回
	特定施設入居者生活介護	1ヶ所	2回
	合 計	65ヶ所	99回
R5	合 計	63ヶ所	50回
R4	合 計	63ヶ所	19回

VI 子ども・子育て支援

(こども政策課・こども家庭課・幼保企画課・幼保支援課)

1 子育て支援

少子化、核家族化、夫婦共働き家庭の増加、さらに近年における家庭及び地域の子育て機能の低下など、子どもと家庭を取り巻く環境が大きく変化してきています。

今後本市が、持続的に発展していくには、「子育てするなら福島市」と称されるまちとなり、若い世代が集まり定着してもらうことが大切です。

このため、令和3年度に「福島市子どものえがお条例」を制定し、地域全体で子どもと子育てを応援していくという機運の醸成を図るとともに、本市の実情に即した子どもと子育ての施策の基本的な方向性を規定し、子育て環境の整備に総合的、継続的、安定的に取り組んでいます。

本市では、この条例に基づき、多様化する子育て世代のニーズや地域の実情に応じ、こどもや若者、子育て当事者のライフステージに応じた切れ目のない支援を行い、こどもファーストの社会づくりを推進しています。

(1)こども家庭センター・えがお(母子保健)

令和5年4月に「子育て世代包括支援センター(母子保健)」と「子ども家庭総合支援拠点(児童福祉)」の両方の機能をもつ「福島市こども家庭センター・えがお」を設置し、すべての妊産婦、子育て世代、こどもへ一体的に相談支援を行っている。

年度	延べ相談件数(件)
R4	14,023
R5	14,148
R6	13,613

(2)地域子育て支援拠点事業

子育ての不安感等を緩和し、子どもの健やかな育ちを支援することを目的として、常設の地域子育て支援拠点を23施設開設し、子育て家庭の親とその子どもを対象に、子育て親子の交流の場の提供と交流の促進、子育て等に関する相談・援助の実施、地域の子育て関連情報の提供、子育て及び子育て支援に関する講習等の実施などを行っています。

① 実施施設

年度	区 域 ご と 施 設 数						計
	中央	北東部	北西部	西部	南西部	南部	
R4	8	5	3	3	2	2	23
R5	8	5	3	3	2	2	23
R6	8	5	3	3	2	2	23

※詳細は、76ページをご覧ください。

② 実施内容 ○子育て親子の交流の場の提供と交流の促進

○子育て等に関する相談、援助の実施

○地域の子育て関連情報の提供

○子育て及び子育て支援に関する講習等の実施

③ 利用状況

年度	子育て相談・情報提供 (件)	親子交流活動・講習会等 (延べ参加者人数)
R4	3,022	55,168
R5	3,121	58,144
R6	3,182	59,192

(3)子育て支援基盤整備事業

福島市における多様な子育て支援サービス情報を一元的に把握する「子育て支援コーディネーター」を配置して、サービス利用者への情報提供、ケースマネジメント及び利用援助等の支援を行うことにより、利用者の利便性の向上及びサービス利用の円滑化を図ります。

① 子育て講演会の開催(令和6年度実績)

日 時： 令和6年10月27日(日)
会 場： キョウワグループ・テルサホール FTホール
講 師： 恵泉女学園大学 学長 大日向 雅美氏
演 題： 「幸せ子育て～子どもの‘育つ力’を育むほめ方・しかり方～」
入場者数： 123名

(4)ファミリーサポート事業

地域において育児の援助を受けたい者(お願い会員)と育児の援助を行いたい者(まかせて会員)を組織化し、会員同士が育児に関する相互援助活動を行うことにより、保護者が仕事と育児を両立できる環境を整備するとともに、地域の子育て支援を行い、保護者の福祉増進及び児童の福祉の向上を図ります。

○ファミリーサポート事業会員数 (各年3月31日現在:単位 人)

年度	区分ごと会員数			
	お願い会員	まかせて会員	どっちも会員(※)	合計
R4	1,237	281	128	1,646
R5	1,285	274	129	1,688
R6	1,347	270	134	1,751

※どっちも会員:お願い会員とまかせて会員を兼ねる会員

○ファミリーサポート事業実績 (単位 件)

依 頼 内 容	件 数		
	R4年度	R5年度	R6年度
保育施設等への送迎	72	120	315
小学校から放課後児童クラブへの送迎	271	271	238
子どもの習い事等まで送迎・預かり	358	471	1030
保育施設の保育開始前や保育終了後の送迎・預かり	96	175	80
学校の登校前や放課後の送迎・預かり	65	180	40
放課後児童クラブへの迎え・預かり	358	236	271
保育施設や学校等が休みの時の預かり	239	155	176
障がいを持つ子どもの送迎・預かり	400	351	468
保育所等施設入所前の子どもの送迎・預かり	—	88	32
保護者の外出時(通院、冠婚葬祭、授業参観等)の預かり	75	132	251
保護者の病気の場合の子どもの送迎・預かり	83	57	57
保護者の出産を伴う子どもの送迎・預かり	13	8	56
早朝・夜間、緊急時の子どもの預かり	321	352	465
病児・病後児の援助	40	14	10
フリースクールへの送迎	—	—	223
合 計	2,391	2,610	3,712

○病児・緊急対応強化事業

ファミリーサポート事業の一部を委託し、病児・病後児の援助や早朝・夜間などの緊急を伴う援助活動を強化し、幅広いニーズに応え、子育てサポートの拡充を図っています。(単位 件)

依 頼 内 容	件 数		
	R4	R5	R6
病児預かり	32	114	80
宿泊を伴う預かり	8	0	2
早朝・夜間の緊急預かり	440	435	427
上記に伴う送迎	319	153	323
合 計	799	702	832

(5)放課後児童健全育成事業

保護者が労働等により昼間家庭にいない小学生児童に対し、授業の終了後等に適切な遊び及び生活の場を与え健全育成を図っています。

令和7年5月1日現在、市内37学区・98クラブに事業を委託しています。

小学校区	クラブ数	定員	小学校区	クラブ数	定員
福島第一	1クラブ	40人	笹谷	4クラブ	145人
福島第二	5クラブ	200人	吉井田	6クラブ	240人
福島第三	2クラブ	70人	荒井	1クラブ	40人
福島第四	1クラブ	30人	立子山	—	—
清明	1クラブ	45人	佐倉	1クラブ	30人
三河台	4クラブ	145人	佐原	—	—
森合	6クラブ	238人	飯坂	2クラブ	80人
渡利	3クラブ	120人	平野	4クラブ	126人
南向台	2クラブ	66人	湯野	1クラブ	45人
杉妻	4クラブ	160人	松川	3クラブ	116人
蓬萊	1クラブ	22人	金谷川	1クラブ	33人
蓬萊東	1クラブ	40人	下川崎	—	—
清水	4クラブ	138人	鳥川	3クラブ	120人
北沢又	2クラブ	86人	大森	5クラブ	204人
御山	3クラブ	101人	平田	—	—
岡山	4クラブ	140人	平石	1クラブ	40人
鎌田	4クラブ	152人	野田	5クラブ	175人
月輪	1クラブ	40人	庭坂	1クラブ	40人
瀬上	5クラブ	210人	庭塚	1クラブ	30人
余目	1クラブ	40人	水保	—	—
矢野目	2クラブ	74人	飯野	1クラブ	40人
大笹生	1クラブ	30人			

※詳細は、74～75ページをご覧ください。

① 福島市放課後児童健全育成事業委託

(ア)1クラブの児童数はおおむね40人以下、開所日数は250日以上を基本としています。

(イ)長時間開所、障がい児受入体制確保等により基本額に加算しています。

年度	クラブ数	委託料支払実績(千円)
R4	94	675,732
R5	94	701,325
R6	96	892,246

② 放課後児童クラブ家賃補助事業

賃貸施設を利用して運営している放課後児童クラブに対し、家賃を補助することにより、運営経費の負担軽減を行っています。 ※補助額 家賃月額の1/2 上限40千円

年度	クラブ数	補助実績(千円)
R4	55	22,725
R5	56	22,834
R6	57	23,975

(6) 児童センター

- ① 機能 健全な遊びを通して児童の集団的及び個別的指導を行います。
子ども会等の地域組織活動の育成助長を図ります。
その他地域の児童の健全育成に必要な活動を行います。
- ② 施設・設備 集会室、遊戯室、図書室、事務室、運動用具、パソコン、視聴覚機器、緊急通報装置等
- ③ 職員 所長 1 児童厚生員 ほか
- ④ 活動内容 遊具による遊び、各種クラブ活動、児童センターまつりなど
- ⑤ 運営 社会福祉法人福島福祉施設協会
- ⑥ 利用状況 (単位 人)

名 称 (開設年月日)	幼 児	1 年	2 年	3 年	4 年	5 年	6 年	中高生	その他	計
蓬萊児童センター (昭和55.4.1)	642	2,304	1,072	2,141	138	603	175	924	907	8,906
清水児童センター (昭和56.4.1)	320	4,453	2,429	3,332	568	507	1,141	950	731	14,431
東浜児童センター (昭和59.4.1)	1,366	2,513	1,299	1,783	1,146	383	512	244	1,439	10,685
野田児童センター (平成元.4.1)	488	5,728	1,982	2,740	386	699	313	855	1,097	14,288
渡利児童センター (平成6.7.1)	1,058	4,778	5,231	2,904	215	520	121	326	1,539	16,692
R6 計	3,874	19,776	12,013	12,900	2,453	2,712	2,262	3,299	5,713	65,002
R5 計	3,614	12,106	14,063	9,757	2,529	1,600	1,899	1,147	4,861	51,576
R4 計	2,427	13,464	10,460	11,552	1,204	510	834	902	2,632	43,985

(7)ふくしま児童公園 SFCももりんパーク(児童公園)

① 所在地 福島市桜木町7-36

② 面積 7,842.63㎡

③ 運営 エスエフシー(株)

④ 有料遊具の種類

令和7年4月1日現在

遊 具 名	概 要
ももりんジェット	高さ5.7m 4人乗 6台付 1基
ヘリサイクル	2人乗 7台付 高さ3.5m 円周軌道151m
豆 汽 車	機関車1両 4人乗客車5両 円周軌道116m
メリードッグ	2人乗 10座席 円周軌道12m 1基
ティーカップ	直径13.4m 4人乗12個付 1基
豆 自 動 車	11台
中 型 遊 具	7基
小 型 遊 具	5基

⑤ 有料遊具の利用状況

(単位:延べ人)

遊具別 区分	ももりん ジェット	豆汽車	ハリサイクル	ティーカップ	メリードッグ	中型遊具	小型遊具	豆自動車	計
有料	37,886	16,005	35,103	24,643	28,787	36,635	15,512	36,540	231,111
無料	2,415	586	2,083	2,307	2,340	0	0	0	9,731
R6計	40,301	16,591	37,186	26,950	31,127	36,635	15,512	36,540	240,842
R5計	41,701	31,122	39,815	28,040	31,365	38,216	17,017	38,984	266,260
R4計	43,821	37,405	41,529	18,730	32,445	37,824	18,167	40,023	269,944

(8) 児童遊び場

106箇所(令和7年3月31日現在)

(9) 青少年健全育成事業

① 街頭補導活動 補導委員数 123名(委嘱期間 R5.4~R7.3)

実施状況(令和6年度)

◇実施回数 延べ333回(午前18、午後252、夜間63)

◇従事補導員数 延べ1,273人(午前52、午後948、夜間273)

② 環境浄化活動 白ポスト回収(設置場所:福島駅3、東福島駅1、金谷川駅1、飯坂温泉駅1)

実施状況(令和6年度)

◇実施回数 7回 延べ12ポスト

◇回収物・数量 計1,150点(有害図書411、一般雑誌278、
新聞136、ビデオ等325)

③ 青少年関係団体への活動支援(令和6年度実績)

青少年健全育成推進会議への補助金の支出 7,082千円

〔 小学校区毎42地区推進会和8地区連絡会が、地区の実情に合った
健全育成推進活動をそれぞれ展開するための活動費・事業費の補助 〕

併せて同推進会議の事務局を担い、推進大会を開催し、講演会・功労者表彰等を行いました。

(10) 地域における子どもの居場所づくり支援事業

子どもの居場所づくりバックアップ本部を設置し、子どもの居場所づくり、子ども食堂及び地域学習塾等の地域 ことの活動を支援した。

(令和6年度)

実施内容	実績
○新規設立や運営に関する相談(食品等の寄付を含む)	975 件
○研修及び講習会	実施回数 7 回 参加者数 延べ 268 人
○連携会議	実施回数 5 回 参加者数 延べ 103 人
○子どもネットワーク組織「福島市子ども食堂NET」	団体数 50 団体
ホームページの運営 http://fukushimaibasyo.beans-fukushima.or.jp/	

2 保 育 事 業

保護者が働いていたり、病気の状態にあつたりするなど、家庭において十分保育することができない児童を、保護者にかわって保育することを目的に保育施設を設置しています。

(1) 年齢別保育施設入所人員

【2・3号認定(保育認定)】

(令和7年4月1日現在)

年齢別		0 歳	1 歳	2 歳	3 歳	4 歳	5 歳	計	うち 広域受託	定 員	充足率
保育施設名											
公 立	渡利保育所	0	8	10	11	12	12	53	0	60	88.3
	笹谷保育所	0	10	10	12	12	11	55	0	60	91.7
	杉妻保育所	0	11	11	12	13	12	59	0	60	98.3
	余目保育所	3	7	7	12	13	11	53	0	60	88.3
	平野保育所	4	6	9	11	14	13	57	0	60	95.0
	東浜保育所	0	10	12	12	13	11	58	0	60	96.7
	蓬萊保育所	0	10	10	12	11	14	57	1	70	81.4
	野田保育所	3	11	12	13	20	17	76	0	90	84.4
	蓬萊第二保育所	4	7	12	9	11	12	55	0	60	91.7
	御山保育所	9	12	12	19	19	21	92	0	120	76.7
	飯野あおぞら保育所	6	13	13	13	16	15	76	0	90	84.4
	公立保育所 計	29	105	118	136	154	149	691	1	790	87.5
	ふくしま中央認定こども園	4	12	17	24	29	30	116	1	130	89.2
	ひらの認定こども園	6	12	15	25	28	29	115	0	115	100.0
	いいの認定こども園	0	6	10	10	14	14	54	0	55	98.2
	公立認定こども園 計	10	30	42	59	71	73	285	1	300	95.0
私 立	福島保育所	3	18	18	25	25	27	116	0	120	96.7
	福島わかば保育園	8	12	12	11	10	10	63	0	60	105.0
	福島隣保館保育所	6	20	24	24	24	23	121	0	120	100.8
	瀬上保育所	4	10	14	16	17	14	75	0	80	93.8
	福島ふたば保育園	6	14	18	17	17	18	90	0	90	100.0
	飯坂保育所	6	11	15	17	17	16	82	0	90	91.1
	福島敬香保育園	6	13	17	17	21	21	95	0	90	105.6
	たんぼぼ保育園	5	19	23	30	30	29	136	0	150	90.7
	さくら保育園	5	12	12	17	18	17	81	0	90	90.0
	三育保育園	9	12	12	15	15	16	79	0	70	112.9
	こじか保育園	14	18	18	18	18	18	104	0	90	115.6
	とやの保育園	5	14	18	19	19	15	90	0	80	112.5
	あすなろ保育園	3	8	11	14	14	12	62	0	60	103.3
	ほくしん保育園	11	15	18	19	20	17	100	1	90	111.1
	ちゅうりっく保育園	3	12	18	24	23	24	104	0	120	86.7
	聖心三育保育園	4	14	16	14	13	12	73	0	70	104.3
	鳥川保育園	5	11	15	18	18	20	87	0	90	96.7
	あいあい保育園	6	13	17	18	20	21	95	1	90	105.6
	さゆりこども園	4	14	16	19	18	22	93	0	110	84.5
	さくらみなみ保育園	6	9	12	15	14	13	69	0	70	98.6
	たんぼぼ第二保育園	3	10	12	17	19	18	79	0	80	98.8
	あゆみ保育園	9	18	18	19	20	20	104	1	90	115.6
	福島ゆかり保育園	7	21	23	24	23	23	121	1	120	100.8
	さくらんぼ保育園	9	17	18	20	20	19	103	0	90	114.4
	ひかりの子保育園	1	12	10	10	9	11	53	0	60	88.3
	さくらんぼ森合保育園	6	18	18	18	19	20	99	0	90	110.0
	ささやのぞみ保育園	6	15	15	19	17	15	87	0	90	96.7
	西部三育保育園	3	14	18	0	0	0	35	0	40	87.5
	のぞみの森保育園	3	11	12	11	12	10	59	0	60	98.3
	さゆり第二保育園	0	6	10	10	11	12	49	0	60	81.7
	さくらんぼ中央保育園	2	18	20	20	20	20	100	0	90	111.1
	てぞーろ保育園	5	12	11	21	21	21	91	0	90	101.1
	アイグラン保育園福島大森	6	14	15	18	18	10	81	0	90	90.0
	私立保育園 計	179	455	524	574	580	564	2,876	4	2,880	99.9

年齢別 保育施設名		0 歳	1 歳	2 歳	3 歳	4 歳	5 歳	計	うち 広域受託	定 員	充足率
私 立	福島学院大学認定こども園	3	11	15	15	24	26	94	1	90	104.4
	認定こども園おかやまこども園	7	17	17	16	17	18	92	0	85	108.2
	認定こども園福島東こども園	7	20	20	25	24	24	120	1	112	107.1
	認定こども園福島ぼなみ子ども園	3	10	11	17	17	14	72	0	69	104.3
	認定こども園にわさかこども園	6	10	12	12	12	13	65	0	74	87.8
	認定こども園福島郷野目こども園	8	12	15	15	15	14	79	1	80	98.8
	認定こども園のぞみの花こども園	5	11	12	17	20	21	86	0	80	107.5
	認定こども園スプーンこども園	6	10	11	15	14	17	73	0	73	100.0
	認定こども園あづまこども園	7	15	18	17	18	19	94	0	90	104.4
	認定こども園福島文化幼稚園	3	12	21	17	22	21	96	0	80	120.0
	認定こども園文化瀬上幼稚園	2	8	13	10	16	15	64	0	88	72.7
	認定こども園白百合幼稚園	3	9	14	15	28	24	93	0	105	88.6
	認定こども園福島愛隣幼稚園	3	15	21	22	41	36	138	0	151	91.4
	私立認定こども園 計	63	160	200	213	268	262	1,166	3	1,177	99.1
地 域 型 施 設	サンフラワー保育園	1	3	7	0	0	0	11	0	19	57.9
	あおぞら保育園	3	6	11	0	0	0	20	0	19	105.3
	託児所小さなスプーン	2	7	6	0	0	0	15	0	18	83.3
	かぜの子保育園	2	8	9	0	0	0	19	0	19	100.0
	そりーぞ園	0	10	10	0	0	0	20	0	19	105.3
	なないろ保育園	2	8	7	0	0	0	17	0	19	89.5
	スクルドエンジェル保育園福島園	3	4	10	0	0	0	17	0	19	89.5
	ニチキッズ福島みなみ保育園	0	5	6	0	0	0	11	0	19	57.9
	ひばり音楽幼児園	2	5	7	0	0	0	14	0	19	73.7
	Ribbon保育園かまた	1	3	5	0	0	0	9	0	19	47.4
	くるみ保育園	2	7	8	0	0	0	17	0	19	89.5
	野田町さくら保育園	1	4	6	0	0	0	11	0	19	57.9
	ひまわり子どもの家	1	8	6	0	0	0	15	0	19	78.9
	つくしんぼ保育園	1	8	8	0	0	0	17	0	19	89.5
	キッズフィールドささや園	5	7	7	0	0	0	19	0	19	100.0
	ペンギンナーサリースクールふくしま	0	8	8	0	0	0	16	0	19	84.2
	成川みんなのおうち保育園	0	7	7	0	0	0	14	0	19	73.7
	キッズルームにじいろ	1	4	10	0	0	0	15	0	19	78.9
	森のほいくえん野の子	1	2	6	0	0	0	9	0	15	60.0
	すばる保育園	0	5	4	0	0	0	9	0	16	56.3
	なでしこ保育園	0	0	3	0	0	0	3	0	7	42.9
	地域型施設 計	28	119	151	0	0	0	298	0	379	78.6
令和7年度 合計		309	869	1,035	982	1,073	1,048	5,316	9	5,526	96.2
参 考	令和6年度 合計	312	928	1,038	1,015	1,036	1,069	5,398	11	5,525	97.7
	令和5年度 合計	349	918	1,091	999	1,065	1,083	5,505	11	5,411	101.7

【1号認定(教育認定)】

(令和7年4月1日現在)

年齢別 認定こども園名		0 歳	1 歳	2 歳	満 3 歳	3 歳	4 歳	5 歳	計	うち 広域受託	定 員
公 立	ふくしま中央認定こども園					7	8	4	19	0	65
	ひらの認定こども園					4	10	6	20	0	65
	いいの認定こども園					5	3	7	15	0	35
	公立認定こども園 計					16	21	17	54	0	165
私 立	福島学院大学認定こども園					0	14	7	8	29	80
	認定こども園おかやまこども園					0	6	4	6	16	15
	認定こども園福島東こども園					0	4	2	4	10	15
	認定こども園福島ぼなみ子ども園					0	0	0	3	0	6
	認定こども園にわさかこども園					0	5	8	3	16	15
	認定こども園福島郷野目こども園					0	5	5	5	15	15
	認定こども園のぞみの花こども園					0	3	1	4	0	20
	認定こども園スプーンこども園					0	5	5	1	11	15
	認定こども園あづまこども園					0	5	2	7	0	15
	認定こども園福島文化幼稚園					0	14	22	19	55	75
	認定こども園文化瀬上幼稚園					0	9	10	9	28	20
	認定こども園白百合幼稚園					0	22	12	10	44	65
	認定こども園福島愛隣幼稚園					0	25	12	16	53	105
	私立認定こども園 計					0	117	90	84	291	461
令和7年度 合計						0	133	111	101	345	626
参 考	令和6年度 合計					0	153	107	112	372	611
	令和5年度 合計					0	141	128	120	389	607

(2) 保育施設各実施事業

(令和7年4月1日現在)

保育施設名		延長 保育	乳児 保育	一時 預かり	休日 保育	病児病後 児保育	体調不良 児保育	地域子育て 支援拠点
公 立	渡利保育所	○						
	笹谷保育所	○						
	杉妻保育所	○						
	余目保育所	○	○					
	平野保育所	○	○					
	東浜保育所	○		○				
	蓬萊保育所	○						
	野田保育所	○	○					
	蓬萊第二保育所	○	○					
	御山保育所	○	○		○			
	飯野あおぞら保育所	○	○					
	公立保育所 計	11カ所	6カ所	1カ所	1カ所	0カ所	0カ所	0カ所
	ふくしま中央認定こども園	○	○					
私 立	ひらの認定こども園	○	○					
	いいの認定こども園	○						
	公立認定こども園 計	3カ所	2カ所	0カ所	0カ所	0カ所	0カ所	0カ所
	福島保育所	○	○	○				
	福島わかば保育園	○	○	○				○
	福島隣保館保育所	○	○	○				
	瀬上保育所	○	○	○				○
	福島ふたば保育園	○	○	○				
	飯坂保育所	○	○	○				○
	福島敬香保育園	○	○	○			○	
	たんぼぼ保育園	○	○	○				
	さくら保育園	○	○					○
	三育保育園	○	○					○
	こじか保育園	○	○				○	○
	とやの保育園	○	○	○			○	○
	あすなろ保育園	○	○	○				○
	ほくしん保育園	○	○	○			○	○
	ちゅうりっぷ保育園	○	○					○
	聖心三育保育園	○	○	○				
	鳥川保育園	○	○	○			○	
	あいあい保育園	○	○	○				○
	さゆりこども園	○	○	○				○
	さくらみなみ保育園	○	○					○
	たんぼぼ第二保育園	○	○					○
	あゆみ保育園	○	○					○
	福島ゆかり保育園	○	○					○
	さくらんぼ保育園	○	○	○	○			○
	ひかりの子保育園	○	○	○				
	さくらんぼ森合保育園	○	○					
	ささやのぞみ保育園	○	○					
	西部三育保育園	○	○	○				
	のぞみの森保育園	○	○					
	さゆり第二保育園	○	○					
	さくらんぼ中央保育園	○	○					
	てぞろ保育園	○	○	○				
	アイグラン保育園福島大森	○	○	○		○		
	私立保育園 計	33カ所	33カ所	20カ所	1カ所	1カ所	5カ所	17カ所

保育施設名		延長 保育	乳児 保育	一時 預かり	休日 保育	病児病後 児保育	体調不良 児保育	地域子育て 支援拠点
私 立	福島学院大学認定こども園	○	○					
	認定こども園おかやまこども園	○	○	○			○	○
	認定こども園福島東こども園	○	○				○	
	認定こども園福島ぼなみ子ども園	○	○				○	
	認定こども園にわかこども園	○	○					○
	認定こども園福島郷野目こども園	○	○				○	○
	認定こども園のぞみの花こども園	○	○					
	認定こども園スプーンこども園	○	○				○	
	認定こども園あづまこども園	○	○	○			○	○
	認定こども園福島文化幼稚園	○	○					
	認定こども園文化瀬上幼稚園	○	○					
	認定こども園白百合幼稚園	○	○					
	認定こども園福島愛隣幼稚園	○	○	○				
私立認定こども園 計		13カ所	13カ所	3カ所	0カ所	0カ所	6カ所	4カ所
地 域 型 施 設	サンフラワー保育園	○	○					
	あおぞら保育園	○	○					
	託児所小さなスプーン	○	○					
	かぜの子保育園	○	○					
	そっりーぞ園	○	○					
	なないろ保育園	○	○					
	スクルドエンジェル保育園福島園	○	○					
	ニチキッズ福島みなみ保育園	○	○					
	ひばり音楽幼児園	○	○					
	Ribbon保育園かまた	○	○					
	くるみ保育園	○	○					
	野田町さくら保育園	○	○					
	ひまわり子どもの家	○	○					
	つくしんぼ保育園	○	○					
	キッズフィールドささや園	○	○					
	ペンギンナーサリースクールふくしま	○	○					
	成川みんなのおうち保育園	○	○					
	キッズルームにじいろ	○	○					
	森のほいくえん野の子	○	○					
	すばる保育園	○	○					
	なでしこ保育園	○	○					
地域型施設 計		21カ所	21カ所	0カ所	0カ所	0カ所	0カ所	0カ所
合 計		81カ所	75カ所	24カ所	2カ所	1カ所	11カ所	21カ所

(3) 一時預かり事業

保護者の傷病・入院・災害・事故などによる一時的な保育や、育児等に伴う心理的負担解消等により緊急・一時的な保育に対応するため一時預かり事業を実施しています。

① 実施施設・対象児童及び保育時間

(令和7年4月1日現在)

実施施設	年 齢	保育時間	
		月～金	土曜日
東浜保育所	1歳以上	8:00～18:00	8:00～12:30
福島保育所	生後6ヶ月以上	8:00～18:00	—
福島わかば保育園	生後6ヶ月以上	8:00～18:00	—
福島隣保館保育所	生後6ヶ月以上	8:00～18:00	—
瀬上保育所	生後6ヶ月以上	8:00～18:00	—
福島ふたば保育園	生後6ヶ月以上	8:00～18:00	—
飯坂保育所	生後6ヶ月以上	8:00～18:00	—
福島敬香保育園	生後5ヶ月以上	8:30～17:30	—
たんぽぽ保育園	生後5ヶ月以上	8:30～13:00	—
とやの保育園	生後6ヶ月以上	9:00～17:00	—
あすなろ保育園	生後6ヶ月以上	8:00～18:00	8:00～18:00
ほくしん保育園	生後5ヶ月以上	8:30～17:30	—
聖心三育保育園	生後2ヶ月以上	8:30～17:30	—
鳥川保育園	生後6ヶ月以上	9:00～17:00	—
あいあい保育園	生後6ヶ月以上	8:30～17:30	—
さゆりこども園	1歳以上	9:00～17:00	—
ひかりの子保育園	1歳5ヶ月以上	8:30～17:30	—
さくらんぼ保育園	生後5ヶ月以上	8:00～18:00	—
西部三育保育園	生後5ヶ月～2歳	8:00～18:00	応相談
てぞーろ保育園	生後6ヶ月以上	8:30～17:30	—
アイグラン保育園福島大森	生後57日以上	8:00～17:00	—
おかやまこども園	生後6ヶ月以上	8:30～17:30	8:30～12:30
福島愛隣幼稚園	1歳～2歳	8:00～18:00	—
あづまこども園	生後5ヶ月以上	8:30～17:30	—

② 実施施設の利用料

(令和7年4月1日現在)

実施施設	1日(4時間超)利用	半日(4時間以内)利用
東浜保育所	1・2歳児:1,500円 3歳以上児:1,000円	1・2歳児:1,000円 3歳以上児:500円
福島保育所	乳児:3,000円 1・2歳児:2,500円 3歳以上児:2,000円	乳児:2,000円 1・2歳児:1,500円 3歳以上児:1,000円
福島わかば保育園	乳児:3,000円 1・2歳児:2,500円 3歳以上児:2,000円	乳児:2,000円 1・2歳児:1,500円 3歳以上児:1,000円
福島隣保館保育所	乳児:3,000円 1・2歳児:2,500円 3歳以上児:2,000円	乳児:2,000円 1・2歳児:1,500円 3歳以上児:1,000円
瀬上保育所	乳児:3,000円 1・2歳児:2,500円 3歳以上児:2,000円	乳児:2,000円 1・2歳児:1,500円 3歳以上児:1,000円
福島ふたば保育園	乳児:3,000円 1・2歳児:2,500円 3歳以上児:2,000円	乳児:2,000円 1・2歳児:1,500円 3歳以上児:1,000円
飯坂保育所	乳児:3,000円 1・2歳児:2,500円 3歳以上児:2,000円	乳児:2,000円 1・2歳児:1,500円 3歳以上児:1,000円

実施施設	1日(4時間超)利用	半日(4時間以内)利用
福島敬香保育園	乳児:2,800円 1・2歳児:2,300円 3歳以上児:1,800円	乳児:1,800円 1・2歳児:1,500円 3歳以上児:1,000円
たんぽぽ保育園	※R6年度 半日利用のみ 8:30~13:00	乳児:1,800円 1・2歳児:1,500円 3歳以上児:1,000円
とやの保育園	乳児:3,000円 1歳児:2,500円 2歳児:2,300円 3歳以上児:1,800円	乳児:2,000円 1歳児:1,700円 2歳児:1,500円 3歳以上児:1,000円
あすなろ保育園	乳児:2,800円 1歳児:2,500円 2歳児:2,300円 3歳児:1,800円 4歳以上児:1,500円	乳児:1,500円 1歳児:1,300円 2歳児:1,200円 3歳以上児:1,000円
ほくしん保育園	乳児:2,500円 1・2歳児:2,500円 3歳以上児:1,850円	乳児:1,500円 1・2歳児:1,500円 3歳以上児:1,050円
聖心三育保育園	乳児:3,000円 1・2歳児:2,500円 3歳以上児:1,500円	乳児:1,800円 1・2歳児:1,500円 3歳以上児:1,000円
鳥川保育園	乳児:3,000円 1歳児:2,500円 2歳児:2,300円 3歳以上児:1,800円	乳児:2,000円 1歳児:1,700円 2歳児:1,500円 3歳以上児:1,000円
あいあい保育園	乳児:3,000円 1・2歳児:2,500円 3歳児:2,000円 4歳以上児:1,500円	乳児:2,000円 1・2歳児:1,500円 3歳児:1,200円 4歳以上児:1,000円
さゆりこども園	1・2歳児:4,000円 3歳児:3,000円 4歳以上児:2,000円	1・2歳児:2,500円 3歳児:2,000円 4歳以上児:1,500円
さくらんぼ保育園	乳児:3,300円 1歳児:2,800円 2歳児:2,300円 3歳以上児:1,800円	乳児:1,600円 1歳児:1,400円 2歳児:1,200円 3歳以上児: 800円
ひかりの子保育園	1歳児:2,700円 2歳児:2,300円 3歳以上児:1,700円	1歳児:1,500円 2歳児:1,300円 3歳以上児:1,000円
西部三育保育園	乳児:3,000円 1・2歳児:2,500円	乳児:1,800円 1・2歳児:1,500円
てぞーろ保育園	乳児:3,300円 1歳児:2,800円 2歳児:2,300円 3歳以上児:1,800円	乳児:2,000円 1歳児:1,700円 2歳児:1,500円 3歳以上児:1,000円
アイグラン保育園福島大森	乳児:3,000円 1・2歳児:1,500円 3歳以上児:1,000円	
おかやまこども園	乳児:400円 1~3歳児:300円 4歳児以上:200円 (それぞれ1時間毎料金)	乳児:400円 1~3歳児:300円 4歳児以上:200円 (それぞれ1時間毎料金)
福島愛隣幼稚園	1・2歳児 2,500円	1・2歳児 1,500円
あづまこども園	乳児:2,500円 1・2歳児:2,500円 3歳以上児:1,850円	乳児:1,500円 1・2歳児:1,500円 3歳以上児:1,050円

(4) 休日保育事業

就労形態の多様化に伴い日曜・祝日などの保育需要に対応するため、休日保育を実施しています。

実施施設	さくらんぼ保育園 (社会福祉法人 桜桃会)	御山保育所 (福島市)
対象児童	市内に居住し、保育認定を受けている、生後5か月以上の就学前児童で、保護者の就労等により、日曜・祝日にも保育を必要とする児童	市内に住所を有し、「就労」要件で保育認定を受けており、市内の認可保育施設の1歳児クラス以上の就学前児童で、日曜・祝日にも就労のため保育を必要とする児童
定員	1日35名	1日10名(1～2歳児4名、3～5歳児6名)
実施日	日曜日、祝日、年末12月29日、年始1月3日	日曜日、祝日(12月29日～1月3日を除く)
保育時間	午前8時～午後6時	午前8時～午後5時30分
費用負担	0・1・2歳児:7時間未満1,500円 7時間以上2,000円 3・4・5歳児:7時間未満1,000円 7時間以上1,500円 ただし、以下の要件全てに該当する場合は無料 ①保育認定を受けていること ②利用日時点で保育所等を利用していること ③保育認定を受けた事由と休日保育を利用する事由が同じであること	無料 ※弁当持参

(5) 障がい児保育

集団生活が可能な障がい児や、集団保育を行うことが望ましいとされた発達障がい児等に対応する、障がい児保育事業を実施している私立保育施設を支援しています。

○利用状況

年度	施設数	障がい児
R4	24カ所	34人
R5	21カ所	34人
R6	25カ所	46人

(6) 病児・病後児保育事業

病気または病気の回復期にあり、普段通っている施設に通うことができない子どもを、専任の看護師等により一時的に預かります。また、保育施設に入所している子ども以外でも、家庭での保育が困難な場合には利用できます。

保育施設名 (住所)	定員及び保育時間	利用料	対象児童
福島卸商団地協同組合みらい・ゆめ保育園 (福島市鎌田字卸町12-3)	○3人(病児・病後児) ○月～金: 8:00～17:00	1時間250円 給食費250円	生後6か月～就学前
アイグラン保育園福島大森 (福島市大森字赤沢50-1)	○2人(病児) ○月～金: 8:00～17:00	1日:2,000円 (食事代含む)	生後2か月～就学前
病児病後児保育室 ほっこりパンダっこ (福島市南沢又字館ノ内66-2)	○4人(病児・病後児) ○月・火・水・金・土: 8:30～18:00	4時間以上利用: 2,000円 4時間以内利用: 1,000円 昼食は利用者持参	生後6か月～小学6年

3 要保護児童対策等

社会情勢を反映し、児童の問題も複雑多様化しています。近年の児童虐待相談件数の急増等を背景に、児童福祉法の改正により児童の相談に関する体制の見直しが行われ、平成17年4月から、児童の相談に応じることが市の義務として明確に規定されました。

市では、昭和44年に設置された家庭児童相談室において、児童の相談にあたるとともに、家庭での養育が期待できない児童については、関係機関との連携を図りながら相談支援にあたってきましたが、令和2年2月に地域の全ての子どもとその家庭、妊産婦等に対する支援のさらなる充実を図るため、在宅支援を中心とした専門的な相談機関として子ども家庭総合支援拠点を設置しました。令和5年4月には、こども家庭センター・えがおを設置し、児童福祉と母子保健の連携による妊産婦、子育て世帯、子どもへの一体的な相談支援を行っています。

また、児童虐待問題の対応のため、これまでの育児支援の枠内だけではなく、各機関の連携による支援が必要となっています。市では、平成15年度に児童虐待防止ネットワーク会議を設置し、児童虐待の早期発見・早期対応に努めていましたが、平成20年度にはさらなる連携の強化と情報共有のため、児童福祉法に定められる福島市要保護児童対策地域協議会へ移行しました。

さらに、家庭における児童の養育が一時的に困難となった場合のための子育て短期支援事業や、児童虐待の未然防止、虐待の重症化予防のための養育支援訪問事業等を行っています。

(1) 児童虐待相談の種類別受付件数

児童虐待は子どもの健康と安全が危機的状況にあると捉えて、速やかで的確な初期対応と児童の安全確保、保護者との面接をはじめ、関係機関と連携しながら子と親に必要な支援を継続的に実施し、虐待環境の改善と再発防止に努めています。

虐待の種類	件数		
	R4	R5	R6
身体的虐待	27	41	25
ネグレクト	1	3	2
心理的虐待	4	7	7
性的虐待	0	0	0
合 計	32	51	34

(2) 子育て短期支援事業

児童を養育している家庭の保護者が疾病等の社会的な事由によって、家庭における児童の養育が一時的に困難となった場合に、児童を児童福祉施設において一時的に養育することにより、児童及びその家庭の福祉の向上を図ることを目的とした事業です。

○実施主体 福島市

○実施施設 社会福祉法人福島愛育園、社会福祉法人青葉学園、社会福祉法人アイリス学園
ファミリーホームとくら、母子生活支援施設福島敬香ハイム

○対象児童 市内に住所を有する家庭の児童で、満2歳から18歳未満までの者

○利用要件 一時的に家庭において療養できない場合

(1) 疾病 (2) 出産 (3) 看護 (4) 事故 (5) 災害 (6) 冠婚葬祭

(7) 失踪 (8) 転勤 (9) 出張 (10) 学校等の公的行事への参加 (11) 育児疲れ、育児不安 等

○利用期間 7日以内

○費用負担 子育て短期支援事業実施
基準額表に基づいて算出

○利用状況

年度	利用人数	利用回数	利用日数
R4	11人	21回	48日間
R5	15人	40回	120日間
R6	11人	55回	176日間

(3) 養育支援訪問事業

児童を養育している家庭で保護者の養育支援が必要であると判断した家庭を保健師等が訪問し、養育に関する相談、指導、助言その他必要な養育支援を行う事業です。

○訪問件数

年度	件数
R4	134
R5	157
R6	72

(4) 子育て世帯・ヤングケアラー訪問支援事業

家事・子育て等に対して不安や負担を抱える子育て家庭、妊産婦、ヤングケアラー等がいる家庭を訪問支援員が訪問し、各種支援を行うことにより、家庭や養育環境を整え、虐待のリスクの高まりを防ぐことを目的とする事業です。

○訪問件数

年度	件数
R4	378
R5	238
R6	322

(5) 児童虐待防止啓発活動

○児童虐待防止推進講演会の開催

日 時:令和6年11月2日(日)午後2時00分から午後3時30分まで

会 場:福島市保健福祉センター 5階大会議室

演 題:「ストレスを生きるわが子のために知っておきたいアタッチメントの話」

講 師:福島大学 特任教授 安部 郁子 氏

入場者数:53人(託児7人)

4 ひとり親家庭事業

配偶者のいない女子またはこれに準ずる事情にある女子およびその者の監護すべき児童の福祉対策として、母子生活支援施設への入所や母子・父子・寡婦福祉資金貸付制度の手続きを行っています。

(1) 母子生活支援施設入所状況

配偶者のいない女子等とその児童の福祉のために、母子生活支援施設への入所を支援し、入所期間中から自立に向けた生活基盤づくりができるよう支援を行っています。

(各年4月1日現在)

年度	施設名 区分	福島敬香ハイム		
		定員	入所世帯	入所人数
R4		40世帯	14世帯	35人
R5		30世帯	12世帯	27人
R6		30世帯	7世帯	16人

(2) 母子・父子・寡婦福祉資金貸付申請受理状況

区 分	母 子		父 子		寡 婦		貸付最高限度額 (令和6年4月1日現在)
	受付 件数 (件)	申請金額 (円)	受付 件数 (件)	申請金額 (円)	受付 件数 (件)	申請金額 (円)	
修 学	3	975,600	0	0	0	0	月額 高校 27,000 円から 大学院 183,000 円まで
就学支度	2	768,800	0	0	0	0	64,300円から 590,000円まで
転 宅	1	245,000	0	0	0	0	260,000円
R6 計	6	1,989,400	0	0	0	0	
R5 計	5	1,591,000	0	0	0	0	
R4 計	9	2,262,600	0	0	0	0	

※このほか、事業開始、事業継続、技能習得、修業、就職支度、医療介護、生活、住宅及び結婚の福祉資金貸付があります。

5 こども家庭センター・えがお(児童福祉)

こども家庭センター・えがおでは、子どもたちが地域で健やかに成長するため、育児やしつけ、子育てに対する不安や悩みだけでなく、家庭内の問題(生活環境や子どもの気になる行動、虐待)など様々な相談に応じています。

専門的な知識を有する職員が、相談を受けることにより様々な育児負担の軽減方法などを一緒に考えることで、虐待の未然防止、早期発見、早期対応並びに重症化や再発の防止を図ります。

(1) 相談種類別対応世帯数

(単位:件)

相 談 種 別		件数		
		R4	R5	R6
養護相談	児童虐待相談	32	51	34
	その他の相談	246	235	286
保 健 相 談		10	11	14
障 害 相 談		15	16	17
非 行 相 談		3	4	1
育 成 相 談		98	64	93
そ の 他 の 相 談		745	707	645
計		1,149	1,088	1,090

6 女性相談事業

保護を要する女性の相談に応じるため平成17年4月1日から女性相談支援員を配置し、必要な助言を行う等、福祉の増進に努め、自立のための援助を行います。特に近年社会問題となっている、配偶者等からの暴力(DV)相談に対し、関係機関と連携して対応し女性保護事業を推進します。

(単位:件)

区 分		来所	訪問 巡回	電話	その他 (手紙 等)	R6 合計	R5 合計	R4 合計	
本人の問題	経済的問題	19	0	8	1	28	79	53	
	医療問題	5	0	15	0	20	75	7	
	男女問題	0	0	0	0	0	0	0	
	住居問題	24	0	18	0	42	40	19	
	帰住先なし	0	0	2	1	3	4	0	
	その他	23	0	2	1	26	20	19	
家庭の問題	夫等	夫等の暴力	248	2	68	10	328	356	630
		酒乱・薬物問題	0	0	0	0	0	0	0
		離婚問題	79	0	71	0	150	147	48
		家庭不和	11	0	8	0	19	36	7
		その他	29	0	10	0	39	31	18
	子ども 他	子どもの暴力	0	0	1	0	1	3	10
		その他の子どもの問題	8	0	8	0	16	15	17
		親族の問題	17	1	14	1	33	53	88
その他	その他	0	0	1	0	1	0	0	
計		463	3	226	14	706	859	916	

7 児童手当等

(1) 児童手当

高校生年代(18歳に達する日以降の最初の3月31日)までの児童を養育している方に支給されます。

○ 支給月額 (1人当たり)

3歳未満 15,000円 (30,000円)
3歳以上高校生年代まで 10,000円 (30,000円)

※ () 内は第3子以降の月額

○ 支給状況

年度	区 分		延べ児童数(人)	支給額(千円)
R6	児童手当	3歳未満	40,743	648,165
		3歳以上 小学校修了前	180,795	2,083,075
		小学校修了後中学校修了前	63,432	669,520
		高校生年代	22,116	239,600
	特例給付		5,441	27,205
	合 計		312,527	3,667,565
R5	合 計		297,085	3,272,480
R4	合 計		311,533	3,417,650

(2) 児童扶養手当

父親または母親のいない児童や、一定の障がいのある父親または母親をもつ児童を監護している母または監護かつ生計を同じくする父、もしくは、当該父母にかわってその児童を養育している方に対して支給されます。なお、手当の対象となる児童は、日本国内に住所を有する18歳に達する日以降の最初の3月31日までの間にある児童、または20歳未満で心身に一定の障がいがある児童が対象となります。

○ 支給月額(令和7年4月1日～)

区 分	全部支給	一 部 支 給
児 童 1人	46,690円	46,680円～11,010円
児童 2人以上 の加算額	2人目以降1人につき 月額11,030円	2人目以降1人につき月額 11,020円～5,520円

○ 受給資格者及び受給者数

区 分	受給資格者数	受給者数
R5.4.1	2,030人	1,719人
R6.4.1	1,963人	1,641人
R7.4.1	1,927人	1,645人

○受給者の内訳

(各年度4月1日現在)

年度	区分						計
	離婚	死亡	障がい	遺棄	未婚の子	その他	
R5	1,501	9	4	1	139	65	1,719
R6	1,443	8	5	4	129	52	1,641
R7	1,448	7	4	3	130	53	1,645

8 こどもの発達支援

福島市こども発達支援センターは発達の相談・支援と児童発達支援事業を行う児童発達支援センターの二つの機能を有し、各関係機関と連携を図りながら、一人ひとりを大切にしたい切れ目のない支援を行います。

(1)発達相談事業等

発達に心配がある児童と保護者を対象に相談支援を行い、必要に応じて「こども発達相談会」にて医師、心理士、言語聴覚士等専門職による相談、療育指導を実施するとともに適切な治療や療育等につなぎます。

○発達相談件数(延べ)

年度	来所相談	電話相談	家庭訪問	保育所・幼稚園・ 学校等訪問	保育所・幼稚園・ 学校等連絡	総数
R4	275	1,065	75	111	583	2,109
R5	185	1,312	62	57	635	2,251
R6	368	1,335	110	209	864	2,886

○こども発達相談会対応件数(延べ)

年度	件数
R4	209
R5	204
R6	185

(2)保護者支援者支援事業

保護者が児童の発達について学び、見通しをもって就学を迎えられるよう各種学習会を開催します。また、児童が集団生活の中で発達が促されるよう保育施設等職員を対象に児童に対する関わり方や環境の調整方法等について支援を行います。

○各種事業参加人数(延べ)

年度	主に保護者対象		支援者対象	
	発達学習会	就学に向けての学習会	保育施設等応援隊	療育関係者向け研修会
R4	63	78	—	—
R5	96	92	—	—
R6	230	91	78	77

(3)児童発達支援事業

住民登録している市町村から支給される福祉サービスです。福島市の指定事業所として、利用者と契約し発達支援を行います。

事業所名	福島市こども発達支援センター
所在地	福島市森合町10番1号 福島市保健福祉センター1階
施設種類	児童発達支援センター
実施するサービス	① 児童通所支援 ②居宅訪問支援 ③保育所等訪問支援
主たる対象者	18歳未満の肢体不自由児、重症心身障害児
利用定員	① 児童通所支援 1日 10名
開所時間	① 8:30～17:00(児童通所利用時間 9:00～13:00)
事業実施地域	②、③は福島市内とする

○契約児童数

年度	4/1 児童数	再掲)市外詳細	年度内	
			新規契約	退所
R4	32	2	4	5
R5	31	伊達市 1	8	10
R6	29	伊達市 2	6	25

Ⅶ 市内所在福祉施設一覧表

◇児童福祉施設

令和7年4月1日現在

施設等 種類	施設名	設置主体	定員	施設所在地	電話番号
保 育 所	渡利保育所	福島市	60	福島市 渡利字柳小路64	523-5310
	笹谷保育所	〃	60	〃 笹谷字西谷地4-1	557-1513
	杉妻保育所	〃	60	〃 黒岩字田部屋53-3	546-2463
	余目保育所	〃	60	〃 宮代字作田66-2	553-1623
	平野保育所	〃	60	〃 飯坂町平野字西海枝前18	542-7211
	東浜保育所	〃	60	〃 東浜町11-46	535-4335
	蓬萊保育所	〃	70	〃 蓬萊町五丁目4-16	549-1149
	野田保育所	〃	90	〃 野田町七丁目12-28	533-2352
	蓬萊第二保育所	〃	60	〃 蓬萊町二丁目1-1	548-3001
	御山保育所	〃	120	〃 御山字一本木20-1	531-5555
	飯野あおぞら保育所	〃	90	〃 飯野町大久保字上戸63	562-3314
	福島保育所	(社福)福島福祉施設協会	120	〃 森合町8-12	534-4040
	福島わかば保育園	〃	60	〃 浜田町4-5	534-3863
	福島隣保館保育所	〃	120	〃 須川町3-30	534-2966
	瀬上保育所	〃	80	〃 瀬上町字寺後6	553-5334
	福島ふたば保育園	〃	90	〃 大森字館ノ内69-1	545-4404
	飯坂保育所	〃	90	〃 飯坂町字桜下11-9	542-5636
	福島敬香保育園	(社福)福島敬香会	90	〃 腰浜町9-1	522-2241
	たんぽぽ保育園	(社福)泉福祉会	150	〃 泉字熊野4-4	557-0311
	さくら保育園	(社福)わたり福祉会	90	〃 渡利字大豆塚7	521-4777
	三育保育園	(社福)創世福祉事業団	70	〃 笹谷字城場6-2	559-1710
	こじか保育園	(社福)聖母愛真会	90	〃 方木田字白家27-1	545-5225
	とやの保育園	(社福)さくら福祉会	80	〃 鳥谷字野梅ノ木内15	545-2333
	あすなろ保育園	(社福)福島愛育園	60	〃 田沢字姥懐3-1	549-1280
	ほくしん保育園	(社福)北信福祉会	90	〃 南矢野目字才ノ後3-1	552-2468
	ちゅうりっぷ保育園	(社福)ちゅうりっぷ福祉会	120	〃 大森字日蔭92	545-8718
	聖心三育保育園	(学)三育学園	70	〃 山口字梅本11-33	515-2525
	鳥川保育園	(社福)さくら福祉会	90	〃 上鳥渡字東谷地2-1	545-5430
	あいあい保育園	(社福)あいあい福祉会	90	〃 松川町浅川字仲松2-1	548-7877
	さゆりこども園	(社福)吾妻福祉会	110	〃 上野寺字東1-1	534-5515
	さくらみなみ保育園	(社福)わたり福祉会	70	〃 平石字堰ノ上34	544-0766
	たんぽぽ第二保育園	(社福)泉福祉会	80	〃 泉字仲田8-9	555-1552
	あゆみ保育園	(社福)北中央福祉会	90	〃 南矢野目字中屋敷62-1	555-6810
	福島ゆかり保育園	(社福)ゆかり福祉会	120	〃 丸子字沢目42-1	552-1314
	さくらんぼ保育園	(社福)桜桃会	90	〃 野田町五丁目4-50	597-6301
	ひかりの子保育園	(社福)誠信会	60	〃 南矢野目字桜内33-1	558-7000
	さくらんぼ森合保育園	(社福)桜桃会	90	〃 森合字上森合23-9	573-8407
	ささやのぞみ保育園	(社福)愛和会	90	〃 笹谷字稲場29-8	573-8582
	西部三育保育園	(学)三育学園	40	〃 野田町字中ノ町23-1	557-0007
	のぞみの森保育園	(社福)愛和会	60	〃 南沢又字館ノ内92	597-8638
	さゆり第二保育園	(社福)吾妻福祉会	60	〃 南沢又字北屋敷12	573-2305
	さくらんぼ中央保育園	(社福)桜桃会	90	〃 太田町285	573-8420
	てぞーろ保育園	(社福)矜持福祉会	90	〃 御山字検田93-1	511-0830
	アイグラン保育園福島大森	(株)アイグラン	90	〃 大森字赤沢50-1	572-5417

施設等 種類	施設名	設置主体	定員	施設所在地	電話番号
認定こども園	ふくしま中央認定こども園	福島市	195	福島市 春日町13-39 松浪町3-46	534-3016 534-7831
	ひらの認定こども園	〃	180	〃 飯坂町平野字西石堂43-1	542-1918
	いいの認定こども園	〃	90	〃 飯野町字経壇62-1	562-2135
	認定こども園 おかやまこども園	(社福)おかやま福祉会	100	〃 岡部字倉ノ内91-1	535-6312
	福島学院大学認定こども園	(学)福島学院	170	〃 宮代字乳児池1-1	553-3223
	認定こども園福島文化幼稚園 福島ぶんぶん園	(学)福島文化学園	155	〃 宮町3-19	522-3655
	認定こども園福島文化瀬上幼稚園 瀬上ぶんぶん園	〃	108	〃 瀬上町字桜町1-7-3	553-3422
	認定こども園 福島東こども園	(社福)松葉福祉会	127	〃 鎌田字沢田39-1	553-5511
	認定こども園 福島ぼなみ子ども園	〃	75	〃 栄町11-25 AXCビル7階	529-5077
	認定こども園 にわかこども園	(社福)常照福祉会	89	〃 町庭坂字香塚28	592-1260
	認定こども園 福島郷野目こども園	(社福)松葉福祉会	95	〃 郷野目字上14	563-4740
	認定こども園 白百合幼稚園	(学)白百合学園	150	〃 八木田字並柳141	546-8976
	認定こども園 福島愛隣幼稚園	(学)福島愛隣学園	256	〃 荒井字弁天前12-1	593-1054
	認定こども園 のぞみの花こども園	(社福)愛和会	95	〃 北沢又字下台前2-12	597-8751
	スプーンこども園	(社福)おやま福祉会	88	〃 御山字下川原1-1	573-5351
	あづまこども園	(社福)北信福祉会	105	〃 笹木野字下屋敷46-3	557-1155
地域型 保育事業	サンフラワー保育園	(有)エフエス	19	〃 飯坂町平野字檀ノ南20-1	542-9000
	すばる保育園	(社医)福島厚生会	50	〃 北沢又字成畑6-1	572-6898
	あおぞら保育園	あおぞら(株)	19	〃 五月町10-17 酪農会館2階	573-5454
	託児所小さなスプーン	(社福)おやま福祉会	18	〃 丸子字御山越9-3	533-6467
	かぜの子保育園	かぜの子保育園(株)	19	〃 北五老内町6-4	531-1500
	そっぴーぞ園	(社福)矜持福祉会	19	〃 御山字検田93-3	536-6506
	なないろ保育園	グローアップ(株)	19	〃 南沢又字前田1-1	555-1055
	森のほいくえん野の子	NPO森のほいくえん野の子	15	〃 大森字椿館6-1	502-6722
	なでしこ保育園	(社福)恩賜財団済生会支部福島県済生会	30	〃 大森字下原田25	563-1190
	スクルドエンジェル保育園福島園	(株)AKS	19	〃 渡利字大久保19-2	572-6952
	ニチキッズ福島みなみ保育園	(株)ニチ学館	19	〃 永井川字壇ノ腰19-1 サンシードビル1階	544-0182
	ひばり音楽幼児園	個人	19	〃 伏拝字沼ノ上2-592	549-0532
	Ribbon保育園かまた	グローバルラブ(株)	19	〃 鎌田字古館32-3	554-0868
	くるみ保育園	くるみドリーム(株)	19	〃 本内字荒田12	572-6963
	野田町さくら保育園	個人	19	〃 野田町一丁目2-15	534-5778
	ひまわり子どもの家	個人	19	〃 飯坂町平野字天車29	558-0485
	キッズフィールドささや園	(株)佐藤商会	19	〃 笹谷字北一本松6-4	572-3091
	つくしんぼ保育園	(株)ドリーム	19	〃 宮代字堂ノ前3-1	563-5092
	成川みんなのおうち保育園	労働協同組合フーカースコープ・センター事業団	19	〃 成川字上谷地97-4	572-4115
	ペンギンナーサリースクールふくしま	(株)ペンギンエデュケーション	19	〃 方木田字水戸内19-8	572-4646
	キッズルームにじいろ	(株)福の島	19	〃 野田町二丁目1-6	572-7604

施設等 種類	施設名	設置主体	定員	施設所在地	電話番号
児童養護 施設	福島愛育園	(社福)福島愛育園	65	福島市 田沢字磯躰ケ森16	549-0596
	青葉学園	(社福)青葉学園	50	〃 土船字新林24	593-1022
	アイリス学園	(社福)アイリス学園	50	〃 在庭坂字志津山6-3	591-2105
母子生活支援 施設	福島敬香ハイム	(社福)福島敬香会	30	〃 腰浜町9-1	523-0856
児童発達 支援セン ター	福島市こども発達支援センター	福島市	10	〃 森合町10-1	534-6074
	こじか「子どもの家」	(社福)聖母愛真会	40	〃 方木田字赤沢19-1	544-7135
	あづま児童発達支援センター「宙～そら～」	(社福)北信福祉会	25	〃 笹木野字下屋敷41-2	572-4462
福祉型障害児 入所施設	福島県大笹生学園	福島県	100	〃 大笹生字組板山182-1	557-6014
児童発達 支援事業 所	児童通所支援まんまる	NPO生活支援ワーカーズネットコミ	20	〃 南矢野目字向原東6-1	573-4732
	児童デイサービスさくら	(社福)わたり福祉会	10	〃 渡利字大豆塚7	522-4333
	児童デイサポートふくろう黒岩	一般社団法人ふくろう	10	〃 黒岩字堂ノ後7-3	573-4639
	重症心身障がい児通所支援事業所 aozora・リノ	株式会社クーラ・LAB	6	〃 北沢又字土田3-22	573-7737
	こどもサポート教室「クラ・ゼミ」福島校	株式会社クラ・ゼミ	10	〃 矢剣町10-25	529-6335
	Pleasure Training Center ミライム キッズアカデミー福島旭町教室	株式会社ミライムフォーラム	10	〃 旭町9-27片平ビル1階	597-7535
	看護小規模多機能型居宅介護事業所 在宅看護センター結の学校	一般財団法人能神経疾患 研究所	18	〃 南沢又字曲堀東23-2	597-6574
	指定放課後等デイサービス たいせいジャンダルム	社会福祉法人 大生福祉会	10	〃 笹谷字新町裏6番地の1	573-4022
	来未ドリームキッズ	くるみドリーム株式会社	10	〃 鎌田字西2-1 レジデンス21 101	572-6963
	ユニバーサルプレイスリとる	一般社団法人あお	10	〃 大町5-15	572-3389
	コベルプラス 福島方木田教室	株式会社SASYU	10	〃 方木田字上仲田2-2 オフィス'83 2階D号	597-7222
	ポコふくしまテルサ通り教室	特定非営利活動法人こうゆう会	10	〃 上町5-13	597-8519
	コベルプラス 福島泉教室	株式会社クラ・ゼミ	10	〃 泉字泉川9-14	597-7927
	KURUMIこどもクラブ	くるみドリーム株式会社	10	〃 野田町三丁目4-48	529-6406
	エターナルプラスアカデミー ハッピーすまいる大森	エターナルプラス(株)	10	〃 大森字本町17	597-8561
	ポコふくしま上浜教室	特定非営利活動法人こうゆう会	10	〃 上浜町7-14	597-7474
	ポコふくしま西口教室	特定非営利活動法人こうゆう会	10	〃 野田町2丁目7-8	572-3070

施設等 種類	施設名	設置主体	定員	施設所在地	電話番号
放課後等 サービス 事業所	放課後デイサービスNICO泉	(株)ベレーロ	10	福島市 泉字一本橋18番地の1	597-8234
	児童通所支援まんまる	NPO生活支援ワーズ ネットJMI	20	〃 南矢野目字向原東6-1	573-4732
	放課後等デイサービスNICO吉倉	(株)ベレーロ	10	〃 吉倉字吉田49-4	573-2558
	わんぱく、もりの家	(株)ジャパンマネジメンツ	10	〃 森合字屋敷下7番地76	597-7557
	放課後等デイサービスむすび	(株)アンドテラス	10	〃 天神町12番16号	597-8943
	児童デイサポートふくろう黒岩	一般社団法人ふくろう	10	〃 黒岩字堂ノ後7-3	573-4639
	運動学習療育特化型子供自立支援教室 ミライムキッズアカデミー福島西中央教室	(株)ミライムフォーラム	10	〃 西中央3丁目24-2	502-2082
	能力探究学習療育特化型子供自立支援教室 ミライムキッズアカデミー福島八木田教室	(株)ミライムフォーラム	10	〃 八木田字並柳115-1	502-8556
	運動学習療育特化型子供自立支援教室 エターナルプラスアカデミー福島小倉寺教室	エターナルプラス(株)	10	〃 小倉寺字中ノ内10-1	573-1362
	進学就労準備療育特化型自立支援教室 ミライムキッズアカデミー福島鎌田教室	(株)ミライムフォーラム	10	〃 鎌田字下田14-2	572-3420
	わんぱく、みなみの家	(株)ジャパンマネジメンツ	10	〃 伏拝字台田15-7	573-1501
	放課後等デイサービスむすび山下教室	株式会社アンドテラス	10	〃 山下町8番15号 七福神ビル1階	529-6288
	放課後等デイサービスNICO西中央	株式会社ベレーロ	10	〃 西中央4丁目81-5	572-5935
	重症心身障がい児通所支援事業所 aozora・リノ	株式会社クラ・LAB	6	〃 北沢又字土田3-22	573-7737
	こどもサポート教室「クラ・ゼミ」福島校	株式会社クラ・ゼミ	10	〃 矢剣町10-25	529-6335
	キッズアフタースクール びあ	株式会社RKコーポレーション	10	〃 町庭坂字松ノ下3番地9	573-6861
	指定放課後等デイサービス たいせいジャンダラム	社会福祉法人 大生福祉会	10	〃 笹谷字新町裏6番地の1	573-4022
	放課後等デイサービス宙	社会福祉法人 北信福祉会	10	〃 北沢又字下稲荷川原1-73	572-5211
	来未ドリームキッズ	くるみドリーム株式会社	10	〃 鎌田字西2-1 レジデンス21 101	572-6963
	ユニバーサルプレイスきつず	一般社団法人あお	10	〃 大町5-15	572-3389
	看護小規模多機能型居宅介護事業所 在宅看護センター結の学校	一般財団法人能神経疾患 研究所	18	〃 南沢又字曲堀東23-2	597-6574
	進学就労準備療育特化型自立支援教室ミライムキッズアカデ ミー福島大森教室	株式会社ミライムフォーラム	10	〃 大森字街道下81-5	572-7517
	指定放課後等デイサービスびんぼん	有限会社エフ・エス	10	〃 飯坂町平野字小三郎内21-1	597-8117
	放課後等デイサービス宙・のぞみ	社会福祉法人 北信福祉会	10	〃 旭町9-24	572-6330
	ポコふくしま上浜教室	特定非営利活動法人こうゆう会	10	〃 上浜町7-14	597-7474
	運動学習療育特化型子供自立支援教室 ミライムキッズアカデミー福島鳥谷野教室	(株)ミライムフォーラム	10	〃 鳥谷野字岩田50-5	572-6540
	KURUMIこどもクラブ	くるみドリーム株式会社	10	〃 野田町三丁目4-48	529-6406
	放課後等デイサービス BIRTHDAY 海～sea～	合同会社彩弦	10	〃 南沢又字下番匠田17番地5	597-7351
	ポコふくしまテルサ通り教室	特定非営利活動法人こうゆう会	10	〃 上町5-13	597-8519
	放課後等デイサービス 海星	特定非営利活動法人テゾーロ	10	〃 大笹生字西荒7-1	529-5880
	コペルプラス 福島泉教室	株式会社クラ・ゼミ	10	〃 泉字泉川9-14	597-7927
	放課後等デイサービス BIRTHDAY 耀～tiara～	合同会社彩弦	10	〃 笹谷字稲場24-2	563-4742
	ポコふくしま西口教室	特定非営利活動法人こうゆう会	10	〃 野田町2丁目7-8	572-3070
	指定放課後等デイサービスびんぼん南矢野目	有限会社エフ・エス	10	〃 南矢野目字中江11番地の9	573-9323
児童 厚生 施設	ふくしま児童公園SFCもりんパーク(児童公園)	福島市	—	〃 桜木町7-36	572-3575
	蓬萊児童センター	〃	—	〃 蓬萊町四丁目14-1	549-8764
	清水児童センター	〃	—	〃 南沢又字上河原21-1	559-1429
	渡利児童センター	〃	—	〃 渡利字番匠町43	522-2564
	東浜児童センター	(社福)福島福祉施設協会	—	〃 東浜町11-45	531-5601
	野田児童センター	〃	—	〃 笹木野字館1-3	556-1332

施設等 種類	地域	施設名	設置主体	定員	施設所在地	電話番号
放課後児童健全育成事業	福島第一	ワークランドみみずくA	保護者会	40	福島市 杉妻町1-24 福島第一小学校内	524-1009
	福島第二	かぜの子学童クラブさくら	(株)かぜの子	40	〃 浜田町2-1 福島第二小学校敷地内	531-1800
	福島第二	かぜの子学童クラブひまわり	(株)かぜの子	40	〃 浜田町2-1 福島第二小学校敷地内	531-1800
	福島第二	学童サークル星の子クラブ	保護者会	40	〃 花園町4-8 桜の聖母学院小学校内	534-4455
	福島第二	しんまち学童クラブA	(株)アビコス	40	〃 新町6-35 コープmart新町2階	529-7185
	福島第二	しんまち学童クラブB	(株)アビコス	40	〃 新町6-35 コープmart新町2階	529-7185
	福島第三	わんわん学童クラブ	NPO法人地域生活支援ネットOneOne	30	〃 松浪町2-5	534-6220
	福島第三	学童クラブ「松浪っ子」	個人	40	〃 松浪町3-46 福島第三小学校内	090-2580-0778
	福島第四	あかしや学童クラブ	保護者会	30	〃 天神町12-32	533-3480
	清明	学童クラブ「清明っ子」	個人	45	〃 清明町9-31 清明小学校敷地内	522-0605
	三河台	六華学童クラブ保護者会にじいろ	保護者会	40	〃 三河南町17-40 三河台小学校敷地内	563-4427
	三河台	六華学童クラブ保護者会そらいろ	保護者会	40	〃 三河南町17-40 三河台小学校敷地内	563-4427
	三河台	学童クラブ「三河っ子」	個人	25	〃 野田町三丁目1-39	597-8750
	三河台	三河台みんなのおうち学童クラブ	労働者協同組合ワーカーズコープ・センター事業団	40	〃 野田町二丁目1-1 あじきビル2階	572-5953
	森合	学童保育すばる森合	NPO法人学童保育すばる森合	24	〃 森合字中谷地19-6	558-6556
	森合	森合けやきっ子たいよう	NPO法人森合けやきっ子	40	〃 野田町字八天32-22	558-1037
	森合	森合けやきっ子おおぞら	NPO法人森合けやきっ子	30	〃 野田町字八天32-22	558-1037
	森合	バンビ児童クラブ	個人	31	〃 森合字屋敷中8-5	556-1254
	森合	キッズハウスりんごっこ森合	NPO法人キッズハウスりんごっこ	73	〃 森合字中谷地1-4	572-6778
	森合・清水	のぞみ学童クラブしみず	(社福)愛和会	40	〃 南沢又字館ノ内92	597-8638
	渡利	渡利学童保育きりん教室「スマイル」	保護者会	40	〃 渡利字八幡町120 渡利小学校内	521-2362
	渡利	渡利学童保育きりん教室「ドリーム」	保護者会	40	〃 渡利字八幡町120 渡利小学校内	521-2362
	渡利	渡利学童保育きりん教室「ハピネス」	保護者会	40	〃 渡利字八幡町22-1	572-7760
	南向台	南向台学童クラブくじらA	保護者会	38	〃 南向台二丁目10-1	521-5225
	南向台	南向台学童クラブくじらB	保護者会	28	〃 南向台二丁目10-1	521-5225
	杉妻	とやのっ子学童クラブ	(社福)さくら福祉会	40	〃 鳥谷野字梅ノ木内15 とやの保育園敷地内	572-7923
	杉妻	南福島コアラ学童クラブ「こねこ」	個人	40	〃 永井川字壇ノ腰3-4 南福島テナントビルⅡ 1階2階	546-1141
	杉妻	南福島コアラ学童クラブ「ねこ」	個人	40	〃 永井川字壇ノ腰3-1 南福島テナントビルⅠ 2階B・C・D室	546-1141
	杉妻	南福島コアラ学童クラブ「みけ」	個人	40	〃 永井川字壇ノ腰7-4	546-1141
	蓬萊	kid'sプロ蓬萊	NPO法人kid'sプロ	22	〃 蓬萊町四丁目4-4	549-8433
	蓬萊東	とんぼ学童クラブ	(社福)福島愛育園	40	〃 蓬萊町七丁目1-1 蓬萊東小学校内	549-1280
	清水	あおぞら学童クラブ1	あおぞら(株)	35	〃 南沢又字柳清水20 清水小学校敷地内	558-7764
	清水	あおぞら学童クラブ2	あおぞら(株)	35	〃 南沢又字柳清水20 清水小学校敷地内	558-7764
	清水	キッズクラブ清水	NPO法人三楽	28	〃 泉字堀ノ内14-5	573-5539
	清水	キッズクラブ清水第2	NPO法人三楽	40	〃 泉字堀ノ内8-23	572-3466
	北沢又	あそび塾キャンパス	運営委員会	26	〃 南沢又字松北町二丁目10-7	559-2568
	北沢又	放課後児童クラブみんなの家	NPO法人ビーンズふくしま	60	〃 北沢又字愛宕1-1	572-7953
	御山	御山学童クラブゆずっ子A	(社福)おやま福祉会	40	〃 御山字中川原41-1	534-4221
	御山	御山学童クラブゆずっ子B	(社福)おやま福祉会	37	〃 御山字中川原41-3	534-4221
	御山	おやま子どもクラブ	保護者会	24	〃 御山字沢田7-9	557-8241
	岡山	おかやま学童「どんぐり子」A	(社福)おかやま福祉会	37	〃 岡部字倉ノ内89	563-6106
	岡山	おかやま学童「どんぐり子」B	(社福)おかやま福祉会	37	〃 岡部字倉ノ内89	563-6106
	岡山	おかやま学童「どんぐり子」C	(社福)おかやま福祉会	33	〃 岡部字倉ノ内89	563-6106
	岡山	おかやま学童「どんぐり子」D	(社福)おかやま福祉会	33	〃 岡部字倉ノ内86	563-6106
	鎌田	ゆかり学童クラブ	運営委員会	46	〃 丸子字漆方6-13	554-6598
	鎌田	ゆかり学童クラブ第2	運営委員会	46	〃 本内字西畑4-6	554-6598
	鎌田	あそび塾さんこん館	NPO法人さんこん館	20	〃 鎌田字橋本20-9	552-1150
	月輪	月輪児童こぐまクラブ	運営委員会	40	〃 岡島字向21-3	534-8377
	瀬上	瀬上学童クラブ	保護者会	40	〃 瀬上町字町裏25-14 サンフラワー荘花の棟1階	553-8271
	瀬上	キッズハウスりんごっこ瀬上A	NPO法人キッズハウスりんごっこ	45	〃 宮代字家原毛内2-13	572-5855

施設等 種類	地域	施設名	設置主体	定員	施設所在地	電話番号
放課後児童健全育成事業	瀬上	キッズハウスりんごっこ瀬上B	NPO法人キッズハウスりんごっこ	45	福島市 宮代字家原毛内2-13	572-5855
	瀬上	すまいる学童クラブ瀬上	(株)ドリーム	40	〃 瀬上町字一ノ坪41	573-0843
	瀬上	瀬上みんなのおうち学童クラブ	労働者協同組合ワーカーズコープ・センター事業団	40	〃 瀬上町字本町57-2	573-1014
	余目	ただいま余目学童クラブ	保護者会	40	〃 下飯坂字黒木宮2-2	553-2823
	矢野目	やのめ学童クラブ	運営委員会	34	〃 北矢野目字小原田西21-1	553-6055
	矢野目・鎌田	ハッピー学童クラブやのめ	(社福)北信福祉会	40	〃 北矢野目字江下2-9	554-2545
	矢野目・鎌田	ハッピー学童クラブかまた	(社福)北信福祉会	40	〃 北矢野目字江下2-9	554-2545
	大笹生	大笹生学童クラブ	(株)アピコス	30	〃 大笹生字中南25-3 大笹生小学校敷地内	080-7013-2491
	笹谷	笹谷学童クラブ「かしのき」	保護者会	25	〃 笹谷字清水14-13	558-1177
	笹谷	ハッピー学童クラブささや	(社福)北信福祉会	40	〃 笹谷字中町5-1 笹谷市民センター	090-6853-9703
	笹谷	のぞみ学童クラブささや	(社福)愛和会	40	〃 笹谷字稲場29-16	070-2432-3859
	笹谷	笹谷みんなのおうち学童クラブ	労働者協同組合ワーカーズコープ・センター事業団	40	〃 笹谷字前田下17-1 このこの国敷地内	573-4741
	吉井田	吉井田学童クラブ	NPO法人子どものとなり	40	〃 八木田字神明94-1	545-3431
	吉井田	吉井田学童クラブたんぽぽ	NPO法人子どものとなり	40	〃 八木田字神明94-1	545-3431
	吉井田	吉井田学童クラブあさがお	NPO法人子どものとなり	40	〃 仁井田字石塚46-1	545-3431
	吉井田	吉井田学童クラブなずな	NPO法人子どものとなり	40	〃 八木田字神明97-1	545-3431
	吉井田	吉井田学童クラブつよば	NPO法人子どものとなり	40	〃 仁井田字下鎌14-1	545-3431
	吉井田	吉井田学童クラブすみれ	NPO法人子どものとなり	40	〃 仁井田字下鎌14-1	545-3431
	荒井	あらい学童クラブともだち	保護者会	40	〃 荒井字苗代添43 荒井地区集会所1階	593-6668
	佐倉	さくら学童クラブ	(株)アピコス	30	〃 さくら二丁目2-4	080-7013-2217
	飯坂	飯坂学童クラブ	保護者会	40	〃 飯坂町字笠松23-1	090-7339-5144
	飯坂	花水坂学童くらぶ	(社福)緑風福祉会	40	〃 飯坂町字町裏6-2	563-1507
	平野	平野学童保育ひまわり教室はらぞえ	(一社)平野学童保育ひまわり教室父母の会	28	〃 飯坂町平野字原添70-5	543-1608
	平野	平野学童保育ひまわり教室とおはら	(一社)平野学童保育ひまわり教室父母の会	28	〃 飯坂町平野字遠原40	572-6162
	平野	フレンズ学童クラブ	(社福)緑風福祉会	40	〃 飯坂町平野字八龍前7-25	542-8806
	平野	キッズクラブ平野	NPO法人三栄	30	〃 飯坂町平野字原東24-1	563-5535
	湯野	にしねっ子学童クラブ	保護者会	45	〃 飯坂町湯野字高畑19-2	542-6939
	松川	kid'sプロ松陵	NPO法人kid'sプロ	36	〃 松川町字南諏訪原11-2	567-7266
	松川	あいあい児童クラブ	(社福)あいあい福祉会	40	〃 松川町字石合町19-1	572-6663
	松川	まつかわ学童クラブ	(株)モリヨシ	40	〃 松川町字南諏訪原4-8	573-5120
	金谷川	kid'sプロ金谷川	NPO法人kid'sプロ	33	〃 松川町浅川字大古内14-3	573-6255
	鳥川	鳥川学童クラブ	(社福)さくら福祉会	40	〃 上鳥渡字東谷地2-1 鳥川保育園敷地内	529-7280
	鳥川	鳥川学童クラブつばさ	(社福)さくら福祉会	40	〃 上鳥渡字樋ノ口北52	593-0077
	鳥川	鳥川学童クラブつばさ第2	(社福)さくら福祉会	40	〃 上鳥渡字樋ノ口北52	593-0077
	大森	大森学童保育クレヨン教室	保護者会	34	〃 大森字附69 アンビックス10 103	545-5191
	大森	ちゅうりっぷ小さな児童館∞光	(社福)ちゅうりっぷ福祉会	40	〃 大森字日蔭92 ちゅうりっぷ保育園敷地内	545-8718
	大森	ちゅうりっぷ小さな児童館∞輝	(社福)ちゅうりっぷ福祉会	30	〃 大森字日蔭92 ちゅうりっぷ保育園敷地内	545-8718
	大森	学童クラブつむぎ	個人	50	〃 大森字本町裏52-5	090-8610-5526
	大森	学童クラブつむぎ第2	個人	50	〃 大森字西ノ内78-12	070-5470-2626
	平石	学童クラブみなみのきょうだい	(社福)わたり福祉会	40	〃 平石字西久保18	546-4113
	野田	たかくら家kid'sハウス	個人	40	〃 笹木野字笹木野町24-1	556-0892
	野田	ハッピー学童クラブあづま	(社福)北信福祉会	40	〃 八島田字上台畑7	080-9336-8094
	野田	ハッピー学童クラブのだ	(社福)北信福祉会	40	〃 八島田字上台畑7	080-9336-8094
	野田	学童クラブ「野田っ子」	個人	25	〃 笹木野字町東17-13	573-0730
	野田	学童クラブ「野田っ子」2号館	個人	30	〃 笹木野字立田17-9	563-3828
	庭坂	にわさか学童クラブ	(株)アピコス	40	〃 町庭坂字畑外2-5	080-7013-2433
	庭塚	NPO法人まごころ・どんぐり学童クラブ	NPO法人まごころサービス福島センター	30	〃 在庭坂字南林60-2	592-2270
	飯野	いいの学童保育	保護者会	40	〃 飯野町明治字遠久内2 飯野小学校敷地内	562-2970

施設等 種類	施設名	設置主体	施設所在地	電話番号
地域子育て支援センター	わかば子育てセンター (福島わかば保育園:平成6年度～)	(社福)福島福祉施設協会	福島市 浜田町4番5号	525-6449
	さくらんぼ子育て支援センター (さくらんぼ保育園:平成21年度～)	(社福)桜桃会	〃 野田町五丁目4番50号	597-6309
	ごうめ子育て支援センター (福島郷野目こども園:平成23年度～)	(社福)松葉福祉会	〃 郷野目字上14	563-4740
	さくら子育て支援センター (さくら保育園:平成22年度～)	(社福)わたり福祉会	〃 渡利字大豆塚7番地	563-7222
	とやの子育て支援センター (とやの保育園:平成19年度～)	(社福)さくら福祉会	〃 鳥谷野字梅ノ木内15番地	545-2832
	あすなろ子育て支援センター (あすなろ保育園:平成16年度～)	(社福)福島愛育園	〃 田沢字姥懐3番地の1	549-1280
	おかやま子育て支援センター (おかやまこども園:平成23年度～)	(社福)おかやま福祉会	〃 岡部字倉ノ内89番地	535-8846
	ほくしん子育て支援センター (平成13年度～)	(社福)北信福祉会	〃 北矢野目字江下2番地の1	552-2774
	ふくしま信陵子育て支援センター (平成18年度～)	(社福)松葉福祉会	〃 北沢又日行壇3番地の43	563-4005
	せのうえ子育て支援センター (瀬上保育所:平成19年度～)	(社福)福島福祉施設協会	〃 瀬上町字寺後6番地	553-5390
	あゆみ子育て支援センター (あゆみ保育園:平成20年度～)	(社福)北中央福祉会	〃 南矢野目字中屋敷62番地の1	555-6810
	ゆかり子育て支援センター (福島ゆかり保育園:平成20年度～)	(社福)ゆかり福祉会	〃 丸子字沢目42番地の1	552-1315
	いいざか子育て支援センター (飯坂保育所:平成29年度～)	(社福)福島福祉施設協会	〃 飯坂町字桜下11番地の9	597-6679
	三育子育て支援センター (三育保育園:平成14年度～)	(社福)創世福祉事業団	〃 笹谷字城場6番地の2	558-3319
	子育て支援センター みんなの家@ふくしま (平成29年度～)	(特非)ビーンズふくしま	〃 笹谷字清水14番地の12	572-4690
	たんぼ第二子育て支援センター (たんぼ第二保育園:平成19年度～)	(社福)泉福祉会	〃 泉字仲田8番地の9	555-0045
	さゆり子育て支援センター (さゆりこども園:平成19年度～)	(社福)吾妻福祉会	〃 上野寺字東1番地の1	533-1013
	にわさか子育て支援センター (にわさかこども園:平成20年度～)	(社福)常照福祉会	〃 町庭坂字呑塚28番地	591-5340
	あづま子育て支援センター (あづま保育園:平成22年度～)	(社福)北信福祉会	〃 笹木野字下屋敷46番地の3	557-3366
	こじか子育て支援センター (平成10年度～)	(社福)聖母愛真会	〃 方木田字前白家9番地の12	545-7675
	ちゅうりっぷ子育て支援センター (ちゅうりっぷ保育園:平成15年度～)	(社福)ちゅうりっぷ福祉会	〃 大森字日蔭92番地	545-8718
	さくらみなみ子育て支援センター (さくらみなみ保育園:平成18年度～)	(社福)わたり福祉会	〃 平石字堰ノ上34番地	546-2844
	あいあい子育て支援センター (平成17年度～)	(社福)あいあい福祉会	〃 松川町字石合町19番の1	090-7424-2838

◇指定事業所等(障害福祉サービス)

※休止事業所は網掛けで表示しております。

1. 居宅介護(ホームヘルプサービス事業)

令和7年4月1日現在

No.	利用対象区分					乗降 介助	事業所名	所 在 地	電話番号	FAX番号
	身体	知的	精神	児童						
1	○	○	○				ヘルパーステーション 陽風	福島市北五老内町3-8 パレ・ロワイヤル	024-529-5933	024-529-5960
2	○	○	○	○			ニチケアセンター南福島	福島市方木田字四斗蒔田6-22	024-544-3420	024-544-1788
3	○	○	○	○			ニチケアセンター鎌田	福島市丸子字町頭14-1	024-552-5353	024-552-5354
4	○	○	○	○			ニチケアセンター太平寺	福島市太平寺字過吹6-2 ザ・36・メイファイブ	024-544-7116	024-545-0687
5	○	○		○	○		ハートフルステーション	福島市南矢野目字桜内36-1	024-557-2622	024-557-2293
6	○						ヘルパーステーション けやきの村	福島市飯坂町中野字高田前2-7	024-542-3275	024-542-6978
7	○	○	○	○	○		大和ヘルパーステーション	福島市入江町13-22	024-525-1121	024-525-1771
8	○	○	○	○	○		ILセンター福島	福島市渡利字櫛町1-1	024-523-0525	024-523-0534
9	○	○	○	○			ILセンター福島 ナイトヘルプステーション	福島市小倉寺字二反田3-1 ILホーム「ソレイユ小倉寺」	024-523-0525	024-522-9500
10	○	○	○	○			訪問介護ステーション こみゆ	福島市南矢野目字向原東6-1	024-552-5430	024-552-5435
11	○	○	○	○	○		まめ	福島市上野寺字西原42-3	024-591-4250	024-592-1182
12	○	○	○	○	○		日本アシスト ホームヘルプサービス	福島市南町606 サザンピア I 2FA号室	024-544-0235	024-544-0236
13	○	○					ロング・ライフ訪問介護事業所	福島市松川町字産子内1-1	024-567-5800	024-567-5802
14	○	○	○	○	○		ヘルパーステーション こもれび	福島市小倉寺字二反田3-1 ILホーム ソレイユ小倉寺 202号室	024-563-6693	024-529-5304
15	○	○	○	○	○		ヘルパーステーション おひさま	福島市丸子字富塚18-4	024-552-1230	024-552-1232
16	○	○	○	○			アースサポート福島	福島市曽根田町6-10	024-531-0005	024-531-0006
17	○	○	○	○			介護支援センター きさらぎ	福島市渡利字小舟52-1 グリーン・ヒル201	024-526-4631	024-526-4633
18	○	○	○	○			みんなのヘルパー福島	福島市森合字台ノ前7-1	024-555-0551	024-558-5501
19	○	○	○				訪問介護ステーション たゆたふ	福島市笹木野字町裏2-7	024-573-5414	024-573-5467
20	○	○	○	○			ヘルパーステーションひだまり	福島市渡利字中江町40-1	024-563-5762	024-563-5761
21	○	○	○	○			ライトケア福島	福島市笹谷字成出西4-1	024-572-5065	024-505-4269
22	○	○	○	○			ヘルパーステーション 虹のかなた	福島市方木田字葉ノ木立29-57	024-572-6177	024-572-6178
23	○	○	○	○	○		アニバーサリー訪問介護事業所	福島市新浜町3-4 新浜プラザ403号	024-573-1397	024-573-1398
24	○	○	○	○			SOMPOケア 福島笹谷 訪問介護	福島市笹谷字出水上24-8	024-555-4777	024-555-4778
25	○						あいわ訪問介護	福島市北原44-11	024-534-6925	024-534-7141
26	○	○	○	○			ヘルパーステーション おはよう	福島市飯野町大久保字西戸32-2	024-503-0177	024-503-0214
27	○	○	○	○			ニチケアセンター番匠	福島市渡利字番匠町3-1	024-525-8848	024-522-3501
28	○	○	○	○			ニチケアセンター瀬上	福島市瀬上町字桜町二丁目10-24 コーポおだなか	024-552-3118	024-554-6261
29	○	○	○	○			ニチケアセンター西中央	福島市西中央四丁目26-1 ピアザ西部106号室	024-573-7110	024-573-7111
30	○	○	○				リンク訪問介護ステーション	福島市瀬上町字寺前12-13 杓付コーポラシオNO101号室	024-597-8893	024-597-8895

No.	利用対象区分				乗降 介助	事業所名	所 在 地	電話番号	FAX番号
	身体	知的	精神	児童					
31	○					訪問介護事業所ゴールデン スタッフ福島	福島市松川町浅川字上幸道7-7	024-573-5367	024-573-5365
32	○	○	○	○		訪問介護ステーション えがお	福島市西中央五丁目22-4 エアコレクト第一ビル3F	024-572-7182	024-573-4039
33	○	○	○	○		訪問介護ステーション ワンハ ート	福島市桜木町1-6	024-529-7903	024-505-4863
34	○	○	○	○		こらぼステーション	福島市鳥谷野字館47-1	090-3642-5943	024-502-5784
35	○					医心館 訪問介護ステーション 福島	福島市野田町五丁目1-37	024-572-7306	024-572-7348
36	○	○	○			くるみの樹	福島市永井川字壇ノ腰2-2 Fフェアリー105	024-572-4153	024-573-9022
37	○	○	○	○		訪問介護ステーションかえで	福島市太田町12-20	024-531-3011	024-531-3022
38	○	○	○	○		暮らしPLUS	福島市野田町6丁目7-14 STビル301号	024-573-4885	024-573-4886
39	○	○	○	○		訪問介護のんな福島	福島市野田町7丁目13番50号 2F	024-573-5780	024-573-2303
40	○	○	○	○		指定訪問介護アットプレオ笹谷	福島市笹谷字中條17番地3	024-563-5364	024-563-5365
41	○	○	○	○		グッドライフ	福島市南矢野目字鼓原10-1 八景プラザ202	024-563-5205	024-563-1467
42	○	○	○	○	○	タウンケア訪問介護サービス サテライト渡利 ※出張所	福島市渡利字番匠町18-1 サニータウン 101号室	024-575-1234	024-505-0085

2. 重度訪問介護

No.	利用対象区分				事業所名	所 在 地	電話番号	FAX番号
	身体	知的	精神	児童				
1	○				ニチイケアセンター南福島	福島市方木田字四斗蒔田6-22	024-544-3420	024-544-1788
2	○				ニチイケアセンター鎌田	福島市丸子字町頭14-1	024-552-5353	024-552-5354
3	○				ニチイケアセンター太平寺	福島市太平寺字過吹6-2 ザ・36・メイファイブ	024-544-7116	024-545-0687
4	○				ヘルパーステーション けやきの村	福島市飯坂町中野字高田前2-7	024-542-3275	024-542-6978
5	○				大和ヘルパーステーション	福島市入江町13-22	024-525-1121	024-525-1771
6	○	○			ILセンター福島	福島市渡利字櫛町1-1	024-523-0525	024-523-0534
7	○				ILセンター福島 ナイトヘルプステーション	福島市小倉寺字二反田3-1 ILホーム「ソレイユ小倉寺」	024-523-0525	024-522-9500
8	○				訪問介護ステーション こみゅ	福島市南矢野目字向原東6-1	024-552-5430	024-552-5435
9	○				まめ	福島市上野寺字西原42-3	024-591-4250	024-592-1182
10	○	○	○		日本アシスト ホームヘルプサービス	福島市南町606 サザンピア I 2FA号室	024-544-0235	024-544-0236
11	○				ロング・ライフ訪問介護事業所	福島市松川町字産子内1-1	024-567-5800	024-567-5802
12	○				ヘルパーステーション こもれび	福島市小倉寺字二反田3-1 ILホーム ソレイユ小倉寺 202号室	024-563-6693	024-529-5304
13	○				ヘルパーステーション おひさま	福島市丸子字富塚18-4	024-552-1230	024-552-1232
14	○				アースサポート福島	福島市曾根田町6-10	024-531-0005	024-531-0006
15	○				介護支援センター きさらぎ	福島市渡利字小舟52-1 グリーン・ヒル201	024-526-4631	024-526-4633
16	○				みんなのヘルパー福島	福島市森合字台ノ前7-1	024-555-0551	024-558-5501
17	○				訪問介護ステーション たゆたふ	福島市笹木野字町裏2-7	024-573-5414	024-573-5467
18	○				ヘルパーステーションひだまり	福島市渡利字中江町40-1	024-563-5762	024-563-5761
19	○				ヘルパーステーション 虹のかなた	福島市方木田字葉ノ木立29-57	024-572-6177	024-572-6178
20	○				アニバーサリー訪問介護事業所	福島市新浜町3-4 新浜プラザ403号	024-573-1397	024-573-1398
21	○				あいわ訪問介護	福島市北原44-11	024-534-6925	024-534-7141

No.	利用対象区分				事業所名	所 在 地	電話番号	FAX番号
	身体	知的	精神	児童				
22	○				ヘルパーステーション おはよう	福島市飯野町大久保字西戸32-2	024-503-0177	024-503-0214
23	○				ニチイケアセンター番匠	福島市渡利字番匠町3-1	024-525-8848	024-522-3501
24	○				ニチイケアセンター瀬上	福島市瀬上町字桜町二丁目10-24 コーポおだなか	024-552-3118	024-554-6261
25	○				ニチイケアセンター西中央	福島市西中央三丁目26-1 ピアザ西部106号室	024-573-7110	024-573-7111
26	○				リンク訪問介護ステーション	福島市瀬上町字寺前12-13 杵付コーポラズONO101号室	024-597-8893	024-597-8895
27	○				訪問介護事業所ゴールデンスタッフ福島	福島市松川町浅川字上幸道7-7	024-573-5367	024-573-5365
28	○				訪問介護ステーション ワンハート	福島市桜木町1-6	024-529-7903	024-505-4863
29	○				こらぼステーション	福島市鳥谷野字館47-1	090-3642-5943	024-502-5784
30	○				医心館 訪問介護ステーション 福島	福島市野田町五丁目1-37	024-572-7306	024-572-7348
31	○				くるみの樹	福島市永井川字壇ノ腰2-2 Fフェアリー105	024-572-4153	024-573-9022
32	○	○	○		訪問介護ステーションかえで	福島市太田町12-20	024-531-3011	024-531-3022
33	○	○	○		暮らしPLUS	福島市野田町6丁目7-14 STビル301号	024-573-4885	024-573-4886
34	○	○	○		訪問介護のんな福島	福島市野田町7丁目13番50号 2F	024-573-5780	024-573-2303
35	○				指定訪問介護アットプレオ笹谷	福島市笹谷字中條17番地3	024-563-5364	024-563-5365
36	○	○	○		グッドライフ	福島市南矢野目字鼓原10-1 八景プラザ202	024-563-5205	024-563-1467
37	○				訪問介護ステーション えがお	福島市西中央五丁目22-4 エアコレクト第一ビル3F	024-572-7182	024-573-4039
38	○	○	○		タウンケア訪問介護サービス サテライト渡利 ※出張所	福島市渡利字番匠町18-1 サニータウン 101号室	024-575-1234	024-505-0085

3. 同行援護

No.	利用対象区分				事業所名	所 在 地	電話番号	FAX番号
	身体	知的	精神	児童				
1	○			○	ハートフルステーション	福島市南矢野目字桜内36-1	024-557-2622	024-557-2293
2	○			○	大和ヘルパーステーション	福島市入江町13-22	024-525-1121	024-525-1771
3	○			○	ILセンター福島	福島市渡利字櫛町1-1	024-523-0525	024-523-0534
4	○			○	訪問介護ステーション こみゆ	福島市南矢野目字向原東6-1	024-552-5430	024-552-5435
5	○			○	まめ	福島市上野寺字西原42-3	024-591-4250	024-592-1182
6	○			○	ヘルパーステーション こもれび	福島市小倉寺字二反田3-1 ILホーム ソレイユ小倉寺 202号室	024-563-6693	024-529-5304
7	○			○	ヘルパーステーション 虹のかなた	福島市方木田字葉ノ木立29-57	024-572-6177	024-572-6178
8	○			○	アニバーサリー訪問介護事業所	福島市新浜町3-4 新浜プラザ403号	024-573-1397	024-573-1398
9	○			○	ヘルパーステーション おはよう	福島市飯野町大久保字西戸32-2	024-503-0177	024-503-0214
10	○			○	暮らしPLUS	福島市野田町6丁目7-14 STビル301号	024-573-4885	024-573-4886
11	○				リンク訪問介護ステーション	福島市瀬上町字寺前12-13 杵付コーポラズONO101号室	024-597-8893	024-597-8895
12	○				訪問介護ステーション えがお	福島市西中央五丁目22-4 エアコレクト第一ビル3F	024-572-7182	024-573-4039
13	○			○	タウンケア訪問介護サービス サテライト渡利 ※出張所	福島市渡利字番匠町18-1 サニータウン 101号室	024-575-1234	024-505-0085

4. 短期入所(ショートステイ)

No.	利用対象区分				基準 該当	事業所名	所 在 地	電話番号	FAX番号
	身体	知的	精神	児童					
1	○					指定障害福祉サービス 短期入所事業所 静心園	福島市飯坂町中野字堰場41	024-542-7213	024-542-9811
2	○	○				ロング・ライフ	福島市松川町字産子内1-1	024-567-5800	024-567-5802
3		○				福島おおなみ学園 指定短期入所事業所	福島市大波字水戸内向19-2	024-588-1822	024-588-1845
4	○					障害者短期入所事業所 けやきの村	福島市飯坂町中野字高田前2-7	024-542-3275	024-542-6978
5				○		福島県大笹生学園	福島市大笹生字俎板山182-1	024-557-6014	024-558-6887
6		○				清心荘 指定短期入所事業所	福島市南沢又字水門下160-1	024-591-2190	024-591-3472
7		○				大萱荘 指定短期入所事業所	福島市笹木野字弘川添23-1	024-591-2101	024-591-2102
8	○			○		在宅看護センター結の学校	福島市南沢又字曲堀東23-2	024-597-6574	024-557-4677
9	○	○	○			短期入所 福島宮代(ソーシャル インクルーホーム)	福島市宮代字植田前30-15	024-573-6124	024-573-6129
10	○	○	○			短期入所 福島腰浜町(ソーシャル インクルーホーム)	福島市腰浜町2-4	024-563-5231	024-563-5232
11		○	○	○		短期入所「kibidango福島」	福島市鎌田字矢倉5-6	090-5838-4734	024-505-0132
12	○	○	○			短期入所 福島渡利扇田町(ソ シャルインクルーホーム)	福島市渡利字扇田町26-6	024-573-8798	024-573-8799
13	○	○	○			mahoroba 006 福島 短期入 所	福島市泉字清水田31-11	024-573-6163	024-900-3541

5. 医療型短期入所

No.	利用対象区分				基準 該当	事業所名	所 在 地	電話番号	FAX番号
	身体	知的	精神	児童					
1				○		大原総合病院短期入所事業所	福島市上町6-1	024-526-0300	024-526-0342

6. 生活介護

No.	利用対象区分				基準 該当	事業所名	所 在 地	電話番号	FAX番号
	身体	知的	精神	児童					
1	○					指定生活介護事業所 けやきの村	福島市飯坂町中野字高田前2-7	024-542-3275	024-542-6978
2	○					静心園	福島市飯坂町中野字堰場41	024-542-7213	024-542-9811
3	○	○				指定障害者支援施設 青松苑	福島市飯坂町中野字高田前2-18	024-542-4366	024-542-4349
4		○				もちずりワーク	福島市岡部字大久保36-1	024-515-0878	024-515-0861
5		○				福島おおなみ学園	福島市大波字水戸内向19-2	024-588-1822	024-588-1845
6	○	○	○			生活介護事業所 あおぞら	福島市町庭坂字松ノ下9-1	024-591-4231	024-591-5529
7	○	○				鎌田障がい福祉センター きらら	福島市鎌田字江添10-6	024-552-5101	024-552-5131
8	○	○	○			父の夢	福島市八木田字並柳41-3	024-545-8058	024-545-1128
9	○	○	○			おおぞらの夢	福島市南矢野目字桜内前6-9	024-557-2804	024-557-0149
10	○	○	○			新おおぞらの夢	福島市南矢野目字桜内前6-9	024-557-2804	024-557-0149
11		○				障害者支援施設 清心荘	福島市南沢又字水門下160-1	024-591-2190	024-591-3472
12		○				障害者支援施設 大萱荘	福島市笹木野字弘川添23-1	024-591-2101	024-591-2102

No.	利用対象区分				基準 該当	事業所名	所 在 地	電話番号	FAX番号
	身体	知的	精神	児童					
13	○	○	○			あゆみ	福島市大森字古館前33番地	024-573-8883	024-573-8889
14		○				太陽学園	福島市桜木町11-16	024-534-5397	024-533-3421
15		○				ほっとライフ	福島市吉倉字松木内11番1	024-563-5030	024-573-4510
16		○				生活介護あづまライフささや	福島市笹谷字東中條10-10	024-573-2212	024-531-9100
17		○				生活介護あづまライフきぼう	福島市笹谷字片目清水30-8	024-573-7450	024-573-7458
18		○				生活介護あづまライフささや (生活介護あづまライフささや・ぷち)	福島市笹谷字三本松29-29	024-573-0450	024-531-9100
19	○	○	○			生活介護 円風舎	福島市南矢野目字向原4-2	024-552-5225	024-552-5430
20	○	○	○			生活介護 円風舎 (ながまる)	福島市南矢野目字向原東6-1	024-552-5225	024-552-5430
21	○	○	○			むつみクリニック附属デイサービス ケアカフェ 鈴と小鳥	福島市渡利字鳥谷下町21-2	024-521-8271	024-597-8261
22	○	○	○			福島医療協デイサービスセン ターひだまり	福島市渡利字中江町40-1	024-563-5784	024-563-5785
23	○	○	○			指定生活介護事業所 大生信夫の里	福島市笹谷字新町裏6-1	024-573-4022	024-573-4066
24		○	○			生活介護事業所 はみんぐ	福島市御山字一本木25-5	024-529-7550	024-529-7550
25	○	○	○			アートさをり	福島市南沢又字前田5-24	024-573-9400	024-573-9401
26	○	○	○			生活介護 ゆきうさぎの庭	福島市下鳥渡字三斗内30-1	024-573-5377	024-573-5399
27	○	○				つぼみ	福島市町庭坂字中通1-30	024-542-7515	-
28		○	○			指定生活介護事業所 星来	福島市大笹生字西荒7-1	024-529-5880	024-529-5877
29	○	○	○			カラーの夢	福島市飯坂町平野字南中屋敷1-8	024-541-2080	024-541-2081
30	○					けやきの村デイサービスセンター 指定通所介護事業所	福島市飯坂町中野字西高田1-2	024-542-6633	024-542-6636
31	○	○	○			共生型生活介護事業所はなみずき	福島市渡利字中江町29-3	024-515-3150	024-522-9870
32	○					愛日荘園デイサービス 指定通所介護センター	福島市大波字熊野山1	024-588-1120	024-588-1148
33	○					福島市中央デイサービスセン ター	福島市森合町10-1	024-526-3223	024-528-6145
34	○					ロング・ライフ・デイサービスセンター	福島市松川町字産子内1-1	024-567-5800	024-567-5802
35	○			○		在宅看護センター結の学校	福島市南沢又字曲堀東23-2	024-597-6574	024-557-4677
36		○				福島県大笹生学園	福島市大笹生字俎板山182-1	024-557-6014	024-558-6887
37	○	○	○			生活介護事業所ハッピー	福島市町庭坂字荒町59番地の3	070-8337-5078	024-591-5078

7. 自立訓練(生活訓練)

No.	利用対象区分				基準 該当	事業所名	所 在 地	電話番号	FAX番号
	身体	知的	精神	児童					
1		○	○			福祉型専攻科ユニバーサルカ レッジ・サラン	福島市町庭坂字荒町59番地の1	070-8337-5078	024-591-5078
2		○	○			凸ゼミ福島	福島市上町3番4号 コマ福島ビル2階2号	024-572-6310	024-572-6313
3		○	○			樹の芽	福島市渡利字沖町110-4	024-573-4174	024-573-4174
4		○	○			むすびカレッジ	福島市栄町12番10号 ひかりビル6階	024-573-9537	024-573-9627

8. 自立生活援助

No.	利用対象区分				基準 該当	事業所名	所 在 地	電話番号	FAX番号
	身体	知的	精神	児童					
1	○	○	○			虹空	福島市渡利字沖町110-4	024-573-4174	024-573-4174
2	○	○	○			自立生活援助事業所 ワンハート	福島市桜木町1-6	024-563-1095	024-505-4863

9. 就労移行支援

No.	利用対象区分				基準 該当	事業所名	所 在 地	電話番号	FAX番号
	身体	知的	精神	児童					
1	○	○	○			アイエスエフネットジョイ福島事業所	福島市本町5-6 草野ビル1階	024-572-4500	024-572-4501
2	○	○	○			チャレンジドジャパン 福島センター	福島市本町6-5 DグラフォートM-ZA本町 201号室	024-563-5028	024-563-5029
3		○	○			ジョブ・サポート笑心	福島市南町160-1	024-572-4025	024-572-4019
4	○	○	○			manaby福島事業所	福島市置賜町8-8	024-573-9455	-
5		○	○			凸ゼミ福島	福島市上町3-4 コマ福島2階2号	024-572-6310	024-572-6313
6			○			ディーキャリア 福島オフィス	福島市本町1-3	024-572-5857	024-572-5867
7	○	○	○			ユニバーサルプレイス ふぉーす	福島市大町5-15 斎藤ビル1F	024-572-3389	050-3606-3858
8		○	○			むすびカレッジ	福島市栄町12番10号 ひかりビル6階	024-573-9537	024-573-9627
9	○	○	○			グッドライフパートナー福島駅前	福島市置賜町1番29号 佐平ビル9階901A号室	024-563-5119	024-563-5120

10. 就労継続支援A型

No.	利用対象区分				基準 該当	事業所名	所 在 地	電話番号	FAX番号
	身体	知的	精神	児童					
1	○	○	○			桑の実	福島市笹谷字上成出5 笹谷プラザビル1階	024-563-1310	024-563-1310
2	○	○	○			ポーレポーレ	福島市さくら一丁目8-5	024-563-7605	024-563-7606
3	○	○	○			ローズマリー	福島市御山字西壁谷沢2-5	024-572-5757	024-559-3938
4	○	○	○			就労支援センター 福島福祉カレッジ	福島市泉字曲松21-2	024-572-3481	024-572-3482
5	○	○	○			ブリリアント	福島市方木田字北白家22番地の3 2	024-572-7915	024-572-7916
6	○	○	○			ルートプラス福島	福島市置賜町8-22 置賜ビル2F	024-563-3718	024-563-3719
7		○	○			MARUFUJI	福島市南沢又字上並松3番地の9	024-557-4663	024-557-4663

11. 就労継続支援B型

No.	利用対象区分				基準 該当	事業所名	所 在 地	電話番号	FAX番号
	身体	知的	精神	児童					
1		○				福島おおなみ学園	福島市大波字水戸内向19-2	024-588-1822	024-588-1845
2	○	○	○			指定就労継続B型事業所 けやきの村	福島市飯坂町中野字高田前2-7	024-542-3275	024-542-6978
3			○			わかば共同作業所	福島市泉字一本橋22-3	024-529-5513	024-529-5513
4			○			ゆ〜もあ〜と	福島市霞町7-21	024-531-1027	024-531-1027
5			○			ワークショップろんど	福島市野田町2丁目5-9	024-563-3304	024-573-2005

No.	利用対象区分				基準 該当	事業所名	所 在 地	電話番号	FAX番号
	身体	知的	精神	児童					
6	○	○	○			就労継続支援B型 にじいろ工房	福島市渡利字薬師町1-1	024-563-7353	024-563-7356
7	○	○	○			就労継続支援B型 にじいろ工房(菜々屋)	福島市大町3-25 7階	024-563-7353	024-563-7356
8	○	○	○		○	福島縫製福祉センター	福島市春日町14-7	024-534-0171	024-534-0173
9		○	○			なぎのいえ	福島市松山町9	024-534-2131	024-534-2131
10		○	○			ぴーす	福島市吉倉字名倉43-3	024-529-5371	024-529-5372
11		○	○			あさひスマイル	福島市北五老内町1-21	024-529-6811	024-529-6813
12	○	○	○			就労継続支援B型事業所 光と風の工房	福島市北矢野目字金湊28-17	024-553-6924	024-553-6924
13	○	○	○			Alku	福島市南沢又字前田5-24	024-573-9400	024-573-9401
14		○				つぼみ	福島市飯坂町字八景1-6	024-542-7515	024-542-7515
15		○	○			笹森の郷	福島市松川町水原字南沢16	024-537-2920	024-537-2921
16		○	○			笹森の郷 (たまごカフェ)	福島市松川町関谷字大窪47	024-573-8400	024-573-8400
17		○	○			すてっぷ	福島市北中央一丁目12-1	024-533-7677	024-533-7677
18		○				あづま授産所	福島市笹木野字表屋敷45-3	024-531-9080	024-531-9100
19		○				あづま授産所・ぷらす	福島市北沢又字中清水4-109	024-531-9080	024-531-9100
20		○	○			ワークセンター歩	福島市荒井字横塚3-130	024-593-5871	024-597-6187
21		○				太陽学園	福島市桜木町11-16	024-534-5397	024-533-3421
22		○	○			リーフスジョブセンター (とやのジョブセンター)	福島市鳥谷野字ニツ石11-5	024-573-7222	024-573-7222
23		○	○			リーフスジョブセンター (みやしろジョブセンター)	福島市宮代字明光田36-16	024-529-6473	024-529-6473
24		○	○			リーフスジョブセンター (太平寺ジョブセンター)	福島市太平寺字町ノ内16-1	024-597-6293	024-597-6293
25		○	○			ベーシック憩	福島市渡利字鳥谷下町67-1	024-529-6901	024-529-6902
26		○	○			つくしの里	福島市松川町字平館11-1	024-563-1515	024-563-1516
27	○	○	○			なのはなの家	福島市森合字台4	024-573-9398	024-573-9433
28	○	○	○			ニコの夢	福島市南矢野目字桜内30-7	024-502-6437	024-557-0149
29	○	○	○			ストロークハウス福島	福島市岡部字当木103	024-573-4096	024-573-4096
30		○	○			杜の花	福島市宮下町14-22	024-597-8806	024-597-8902
31		○	○			杜の花(従たる事業所)	福島市万世町2番5号 福島銀行本店12階	024-597-8806	024-597-8902
32	○	○	○			チョコ・ドーナツ福島	福島市北原14-1	024-572-5340	024-572-5341
33	○	○	○			あとリエ	福島市南矢野目字竹ノ内19	024-553-4822	024-553-4822
34	○	○	○			ぬく森工房	福島市瀬上町字寺前11-8	024-572-5232	024-572-5232
35			○			Works-SCS	福島市森合字戸ノ内29-3	024-563-5233	-
36	○	○	○			就労継続支援事業所そら	福島市笹谷字中田4-3	024-563-1898	024-563-1898
37	○	○	○			就労継続支援事業所あおば	福島市泉字道下16-17	024-573-4394	024-597-6230

No.	利用対象区分				基準 該当	事業所名	所 在 地	電話番号	FAX番号
	身体	知的	精神	児童					
38	○	○	○			ジョブ・サポート笑心	福島市南町160-1	024-572-4025	024-572-4019
39	○	○	○			就労支援センター 福島福祉カレッジ	福島市泉字曲松21-2	024-572-3481	024-572-3482
40	○	○	○			アイエスエフネットジョイ福島事 業所	福島市本町5-6 草野ビル1階	024-572-4500	024-572-4501
41	○	○	○			大生リコピントマト農場	福島市笹谷字新町裏6-1	024-573-4022	024-573-4066
42	○	○	○			アールプラスワーク岡部店	福島市岡部字上条5-7	024-573-0906	024-573-0908
43		○	○			まちなか夢工房	福島市本町5-31	024-524-2230	024-525-8285
44	○	○	○			アットホーム	福島市泉字上谷地20-3	024-572-3790	024-572-3890
45		○	○			就労継続支援B型事業所 いのちの木	福島市大笹生字原4-2	024-502-9009	024-511-0082
46	○	○	○			マリアーージュ	福島市黒岩字堂ノ後82-1	024-563-7605	024-563-7606
47		○	○			就労継続支援B型事業所 べじわーく本内	福島市本内字西町10-1	024-572-5571	024-572-5572
48		○	○			就労継続支援B型事業所 ヴィレッジ	福島市方木田字辻10-12 マックヒルズ方木田	024-504-1062	024-504-1062
49	○	○	○			共に生きる くろへば	福島市宮代字前田12-21	024-572-4428	024-572-4478
50	○	○	○			ユニバーサルプレイス わーくす	福島市大町5-15	024-572-3389	050-3606-3858
51	○	○	○			FLAT福島	福島市置賜町8-8 パセナカMisse 1F	024-572-3930	024-572-3930
52	○	○	○			チョコおやま	福島市御山字一本木67-2	024-563-4296	024-563-4297
53	○	○	○			プレス	福島市森合字北向12-6 YSビル2階	024-502-9513	024-511-0970
54		○				お喜らく	福島市飯坂町平野字堂天前11	024-563-4558	024-563-4559
55		○	○			就労継続支援B型事業所CHIN GUふくしま	福島市町庭坂字荒町59番地の1	070-8337-5078	024-591-5078

12. 就労定着支援

No.	利用対象区分				基準 該当	事業所名	所 在 地	電話番号	FAX番号
	身体	知的	精神	児童					
1	○	○	○			チャレンジドジャパン 福島センター	福島市本町6-5 DグラフオートM-ZA本町 201号室	024-563-5028	024-563-5029
2	○	○	○			アイエスエフネットジョイ福島事 業所	福島市本町5-6 草野ビル1階	024-572-4500	024-572-4501
3	○	○	○			グッドライフパートナー福島駅前	福島市置賜町1番29号 佐平ビル9階901A号室	024-563-5119	024-563-5120

13. 計画相談支援

No.	利用対象区分				基準 該当	事業所名	所 在 地	電話番号	FAX番号
	身体	知的	精神	児童					
1	○	○	○			清心荘 指定相談支援事業所	福島市南沢又字水門下160-1	024-592-2020	024-592-2020
2	○	○				ILセンター福島	福島市渡利字櫛町1-1	024-573-2095	024-523-0534
3				○		相談支援事業 こじかキッズサポート	福島市方木田字赤沢19-1	024-529-5356	024-544-7136
4	○	○	○			けやきの村 指定特定相談支援事業所	福島市飯坂町中野字西高田1-2	024-563-7399	024-573-6079
5		○				特定相談支援事業所 太陽学園	福島市桜木町11-16	024-534-5397	024-533-3421
6	○	○	○			特定相談支援事業所 ステップアップつばさ	福島市飯坂町平野字南中屋敷1番 地の8	024-545-8058	024-545-1128

No.	利用対象区分				基準 該当	事業所名	所 在 地	電話番号	FAX番号
	身体	知的	精神	児童					
7		○				指定特定相談支援事業所 もちずり	福島市岡部字大久保36-1	024-515-0878	024-515-0861
8	○	○	○			指定特定相談支援事業所 そら	福島市笹谷字中田4-3	024-563-1898	024-563-1891
9				○		あづま 相談支援事業所	福島市笹木野字下屋敷41-2	024-572-4462	024-572-4468
10		○	○	○		相談支援センター リアン	福島市渡利字鳥谷下町67-1	024-573-8425	024-573-8426
11	○	○	○	○		木もれ陽	福島市渡利字沖町110-4	024-573-4174	024-573-4174
12	○	○	○			相談支援事業所あゆみ	福島市大森字古館前33番地	024-573-8883	024-573-8889
13	○	○	○	○		相談支援事業所 心青笑	福島市大町5-15 斎藤ビル1階	024-572-3389	050-3606-3858
14	○	○	○			ライフコンシェルジュ 道しるべ	福島市松川町字南諏訪原93-2	024-573-1201	024-537-2921
15	○	○	○	○		相談支援事業所 アールプラスレリフ	福島市渡利字沖町168番地の1 丹治貸家E棟	024-563-3299	024-563-7653
16	○	○	○	○		相談支援事業所 ワンハート	福島市桜木町1-6	024-563-1095	024-505-4863
17			○			湯めのう家 相談支援事業所	福島市土湯温泉町字下ノ町33	090-1550-8219	-
18	○	○	○	○		相談支援事業所 結芽(ゆめ)	福島市南沢又字曲堀東23-2	024-597-6577	024-557-4677
19	○	○	○	○		くるみ相談支援	福島市野田町三丁目4-48	024-529-6404	024-529-6406
20		○	○	○		相談支援事業所ソレアード	福島市笹谷字中田2-6	070-8348-6688	-
21	○	○	○	○		相談支援事業所 ぼぼたん	福島市北町4番5号 DANビル4F	090-1378-5450	-
22		○	○	○		特定相談支援事業所 光星	福島市大笹生字西荒7-1	024-529-5880	024-529-5877
23	○	○	○	○		相談支援事業所エスコート福島	福島市黒岩字八郎内21番地の2 共栄ハイツ207	024-572-4516	024-572-4517

14. 指定一般相談支援(地域移行支援・地域定着支援)

No.	利用対象区分				基準 該当	事業所名	所 在 地	電話番号	FAX番号
	身体	知的	精神	児童					
1	○	○	○			清心荘 指定相談支援事業所	福島市南沢又字水門下160-1	024-592-2020	024-592-2020
2	○	○	○			相談支援事業所 心青笑	福島市大町5-15 斎藤ビル1階	024-572-3389	050-3606-3858
3	○	○	○			相談支援事業所あゆみ	福島市大森字古館前33番地	024-573-8883	024-573-8889
4	○	○	○			相談支援センター リアン	福島市渡利字鳥谷下町67-1	024-573-8425	024-573-8426
5	○	○	○			相談支援事業所エスコート福島	福島市黒岩字八郎内21番地の2 共栄ハイツ207	024-572-4516	024-572-4517
6	○					NPO法人 ILセンター福島	福島市渡利字櫛町1番1	024-573-2095	024-523-0534

15. 施設入所支援

No.	利用対象区分				基準 該当	事業所名	所 在 地	電話番号	FAX番号
	身体	知的	精神	児童					
1	○					静心園	福島市飯坂町中野字堰場41	024-542-7213	024-542-9811
2		○				福島おおなみ学園	福島市大波字水戸内向19-2	024-588-1822	024-588-1845
3	○					指定施設入所支援事業所 けやきの村	福島市飯坂町中野字高田前2-7	024-542-3275	024-542-6978
4		○				障害者支援施設 清心荘	福島市南沢又字水門下160-1	024-591-2190	024-591-3472
5		○				障害者支援施設 大萱荘	福島市笹木野字弘川添23-1	024-591-2101	024-591-2102
6	○	○				青松苑	福島市飯坂町中野字高田前2-18	024-542-4366	024-542-4349
7		○				福島県大笹生字学園	福島市大笹生字俎板山182-1	024-557-6014	024-558-6887

16. 障害児入所施設

No.	利用対象区分				基準 該当	事業所名	所 在 地	電話番号	FAX番号
	身体	知的	精神	児童					
1				○		福島県大笹生学園	福島市大笹生字廻板山182-1	024-557-6014	024-558-6887

17. 共同生活援助(グループホーム)

No.	利用対象区分				基準 該当	事業所名	事業者名	電話番号	FAX番号
	身体	知的	精神	児童					
1		○				グループホームひるかわ(上島渡)	社会福祉法人 しのが福祉会	024-531-9080	024-531-9100
2		○				グループホームしんりょう(笹谷)			
3		○				やぶきホーム(大平寺)	社会福祉法人 陽光会	024-591-2190	024-591-3472
4		○				さくらホーム(渡利)			
5		○				ビートル・ハウス(腰浜町)			
6		○				ささきのホーム(笹木野)			
7		○				グループホームひだまり(北沢又)			
8		○				グループホームのぞみ(郷野目)			
9		○				グループホームしらとり(岡部)			
10		○				グループホームあやなみ(八島田)			
11		○				グループホームみさと(笹谷)			
12		○				グループホームさくらんぼ(八島田)			
13			○			グループホームコスモス(八島町)	医療法人 一陽会	024-534-6715	024-531-0427
14			○			グループホームいずみ寮(森合)	NPO法人 いずみ会	024-531-8740	024-557-0719
15			○			グループホーム第2わかば寮(野田町)			
16			○			グループホーム第3わかば寮(野田町)			
17			○			グループホームレ・セゾン(南沢又)			
18			○			グループホーム第3いずみ寮(南沢又)			
19			○			グループホームメゾン森合(森合)			
20			○			グループホームコーポ笹木野(笹木野)			
21			○			グループホーム第1みやばハイツ(南沢又)			
22			○			グループホームビレッジワン(南沢又)			
23			○			あじさい荘(立子山)	医療法人 慈心会 村上病院	024-597-2124	024-597-2856
24			○			風の樹(狐塚畑)	NPO法人 福島・伊達精神障害福祉会	024-522-6886	024-522-7221
25			○			風の樹Ⅱ(森合町)			
26			○			風の樹Ⅲ(五月町)			
27		○	○			みどりの森(渡利)	NPO法人 虹色の樹	024-563-7353	024-563-7355
28		○	○			そらいろの小径Ⅰ(渡利)			
29		○	○			そらいろの小径Ⅱ(渡利)			
30		○	○			いちご畑(渡利)			
31		○	○			あいの花(渡利)			
32		○	○			みかん山(渡利)			

No.	利用対象区分				基準 該当	事業所名	事業者名	電話番号	FAX番号
	身体	知的	精神	児童					
33			○			グループホームなぎのいえ藍(入江町)	NPO法人 なぎのいえ	024-534-2131	024-534-2131
34			○			グループホームなぎのいえ茜(入江町)			
35			○			グループホームなぎのいえ翠(北五老内町)			
36		○	○			福笑グループホームフォーレスト9(春日町)	合同会社 福笑ふくし会	024-529-6399	024-529-6639
37		○	○			福笑グループホームララあかさわ(大森)			
38		○	○			福笑グループホームグレープハイツ(永井川)			
39		○	○			グループホームすばる(泉)	NPO法人 アースウェイヴ	024-593-5244	024-593-5244
40		○	○			グループホームつぼみ(腰浜町)			
41		○	○			グループホームひかり(泉)			
42		○	○			グループホームすびか(泉)			
43		○	○			グループホームほほえみ(霞町)	株式会社 トライハード	024-521-9238	024-521-9238
44		○	○			グループホーム番匠町(渡利)			
45	○	○	○			グループホーム清明町(清明町)			
46	○	○				グループホーム霞町(霞町)			
47		○	○			グループホームかがやき(渡利)			
48		○	○			グループホーム岩崎町(渡利)			
49		○	○			グループホームあゆみⅠ(森合)	株式会社 あゆみ工房	024-502-4337	024-502-4337
50		○	○			グループホームあゆみⅡ(笹木野)			
51		○	○			グループホーム煌(郷野目)	NPO法人 ほほえみ	090-8254-1669	024-546-8007
52		○	○			グループホーム輝(泉)			
53		○	○			グループホーム笑(御山)			
54		○	○			グループホームりら(笹谷)	NPO法人 天使の唄	024-563-1310	024-563-1310
55		○	○			架け橋(森合)	NPO法人 陽だまりの道	024-573-4174	024-573-4174
56	○	○				大生の館グループホームたちばな(笹谷)	社会福祉法人 大生福祉会	024-573-4022	024-573-4066
57	○	○				大生の館グループホーム山桜(笹谷)			
58	○	○				大生の館グループホーム花もも(笹谷)			
59	○	○				大生の館グループホームさら(笹谷)			
60	○	○				大生の館グループホームしゃくなげ(笹谷)			
61		○	○			グループホーム心青笑(矢剣町)	一般社団法人 あお	024-572-3389	050-3606-3858
62		○	○			グループホーム心青笑Ⅱ(永井川)			
63		○	○			グループホーム心青笑Ⅲ(伏拝)			
64		○	○			グループホーム心青笑Ⅳ(永井川)			
65		○	○			ライフ・サポート笑心Ⅰ(蓬萊町)	一般社団法人つくし	024-573-5108	024-573-5109
66		○	○			ライフ・サポート笑心Ⅱ(南向台)			
67		○	○			グループホーム絆喜 並木寮(松川町関谷)	NPO法人 南茶和	024-573-8400	024-573-8400
68		○	○			グループホーム絆喜 南諏訪原寮(松川町南諏訪原)			
69		○	○			ルーチェおおなみ(大波)	社会福祉法人太陽学園	024-573-9995	-

No.	利用対象区分				基準 該当	事業所名	事業者名	電話番号	FAX番号
	身体	知的	精神	児童					
70	○	○	○			Luna Garden N2 (野田町)	メディカルコミュニティエンパワ メント株式会社	024-572-6882	024-572-6882
71	○	○	○			Luna Garden 西口 (三河南町)			
72	○	○	○			Luna Garden 宮下町 (宮下町)			
73	○	○	○			Luna Garden 八島田 (八島田)			
74	○	○	○			Luna Garden 西中央1 (西中央)			
75	○	○	○			Luna Garden 西中央2 (西中央)			
76		○				つどいの家 やすらぎ (岡部)	社会福祉法人つどい	024-572-6853	024-572-6853
77		○	○			グループホームワンホーム蓬萊 (蓬萊町)	株式会社One-home	024-547-2122	024-547-2123
78		○	○			グループホームワンホーム丸子 (丸子)			
79		○	○			グループホームワンホーム西中 央(西中央)			
80		○	○			グループホームワンホーム蓬萊 南(蓬萊町)			
81		○	○			グループホームワンホーム森合 東(森合)			
82		○	○			グループホームワンホーム森合 北(森合)			
83	○	○	○			ソーシャルインクルーホーム福島 腰浜町Ⅰ(腰浜町)	ソーシャルインクルー株式会社	024-563-5231	024-563-5232
84	○	○	○			ソーシャルインクルーホーム福島 腰浜町Ⅱ(腰浜町)		024-573-6124	024-573-6129
85	○	○	○			ソーシャルインクルーホーム福島 宮代Ⅰ(宮代)			
86	○	○	○			ソーシャルインクルーホーム福島 宮代Ⅱ(宮代)		024-573-8798	024-573-8799
87	○	○	○			ソーシャルインクルーホーム福島 渡利扇田町Ⅰ(渡利)			
88	○	○	○			ソーシャルインクルーホーム福島 渡利扇田町Ⅱ(渡利)			
89		○	○			グループホームりんこの木(北沢 又)	特定非営利活動法人みんなのひろ ば	024-572-7041	024-529-5079
90		○	○			共同生活援助ひろばホーム(方 木田)			
91		○	○			グループホームR2×5柳町(柳 町)	株式会社ハートエンタープライズ	024-573-8651	024-573-8652
92		○	○			グループホームR2×5笹木野 (笹木野)			
93		○	○			グループホームR2×5永井川 (永井川)			
94	○	○	○			ほわいとほうす福島A(郷野目)	鈴ノ木総業株式会社	024-563-4566	024-983-8130
95	○	○	○			ほわいとほうす福島B(郷野目)			
96			○			class pine(鎌田)	NPO法人acty	024-502-2407	-
97			○			class つばさ(仁井田)			
98	○	○	○			グローバルホーム清明町(清明 町)	ハッピーホールディングス株式会社	024-573-1713	024-573-1714
99	○	○	○			グローバルホーム福島学院前Ⅰ (宮代)			
100	○	○	○			グローバルホーム福島学院前Ⅱ (宮代)			
101	○	○	○			グローバルホーム東中央(東中 央)			
102	○	○	○			グローバルホーム福島丸子(丸 子)			
103		○	○			「らぶほーむ」(桜木町)	一般社団法人KAON	024-505-0340	024-505-0340
104	○	○	○			ひまわりホームⅠ(北原)	有限会社齋藤	024-573-8670	024-573-8670
105	○	○	○			ひまわりホームⅢ(北原)			
106	○	○	○			ひまわりホームⅡ(北原)			
107	○	○	○			ひまわりホームⅣ(北原)			
108	○	○	○			mahoroba 006 福島(泉)	株式会社まほろカンパニー	024-573-6163	024-900-3541
109		○	○			生活館 心星(町庭坂)	特定非営利活動法人テゾーロ	024-529-5880	024-529-5877

18. 児童発達支援

No.	利用対象区分				基準 該当	事業所名	所 在 地	電話番号	FAX番号
	身体	知的	精神	児童					
1				○		福島市こども発達支援センター	福島市森合町10-1	024-534-6074	024-597-7608
2				○		こじか「子どもの家」	福島市方木田字赤沢19-1	024-544-7135	024-544-7136
3				○		あづま児童発達支援センター「宙 ーそら」	福島市笹木野字下屋敷41-2	024-572-4462	024-572-4468
4				○		児童通所支援 まんまる	福島市南矢野目字向原東6-1	024-552-5430	024-552-5435
5				○		児童デイサービス さくら	福島市渡利字大豆塚7	024-522-4333	024-522-4351
6				○		児童デイサポート ふくろう黒岩	福島市黒岩字堂ノ後7-3	024-573-4639	024-573-4640
7				○		重症心身障がい児通所支援事業 所 aozora・リノ	福島市北沢又字土田3-22	024-573-7737	024-573-7237
8				○		こどもサポート教室 「クラ・ゼミ」福島校	福島市矢剣町10-25	024-529-6335	024-529-6335
9				○		Pleasure Training Center ミライムキッズアカデミー福島旭町教室	福島市旭町9-27 片平ビル1階	024-597-7535	024-597-7536
10				○		来未ドリームキッズ	福島市鎌田字西2-1 レジデンス21 101	024-572-5761	024-572-6964
11				○		ユニバーサルプレイスリとる	福島市東浜町6-52	024-572-6821	050-3606-3858
12				○		コベルプラス 福島方木田教室	福島市方木田字上仲田2-2 オフィス' 83 2階D号	024-597-7222	024-597-7226
13				○		ポコふくしまテルサ通り教室	福島市上町5-13	024-597-8519	024-597-8534
14				○		コベルプラス 福島泉教室	福島市泉字泉川9-14	024-597-7927	024-597-7928
15				○		KURUMIこどもクラブ	福島市野田町三丁目4-48	024-529-6406	024-529-6406
16				○		エターナルプラスアカデミー ハッピーすまいる大森	福島市大森字本町17	024-597-8561	024-597-8562
17				○		在宅看護センター結の学校	福島市南沢又字曲堀東23-2	024-597-6574	024-557-4677
18				○		ポコふくしま上浜教室	福島市上浜町7-14	024-597-7474	024-597-7484
19				○		指定児童発達支援事業所 たいせいジャンダルム	福島市笹谷字新町裏6番地の1	024-573-4022	024-573-4066
20				○		ポコふくしま西口教室	福島市野田町2丁目7-8	024-572-3070	024-572-3071

19. 放課後等デイサービス

No.	利用対象区分				基準 該当	事業所名	所 在 地	電話番号	FAX番号
	身体	知的	精神	児童					
1				○		児童通所支援 まんまる	福島市南矢野目字向原東6-1	024-552-5430	024-552-5435
2				○		放課後等デイサービスNICO泉	福島市泉字一本橋18番地の1	024-597-8234	024-597-8235
3				○		放課後等デイサービス NICO吉倉	福島市吉倉字吉田49-4	024-573-2558	024-573-2559
4				○		放課後等デイサービス NICO西中央	福島市西中央4丁目81-5	024-572-5935	024-597-8235
5				○		放課後等デイサービス わんぱく、もりの家	福島市森合字屋敷下7-76	024-597-7557	024-597-7580
6				○		放課後等デイサービス わんぱく、みなみの家	福島市伏拝字台田15-7	024-573-1501	024-573-1502
7				○		放課後等デイサービス むすび	福島市天神町12-16	024-597-8943	024-597-8944
8				○		放課後等デイサービス むすび山下教室	福島市山下町8-15 七福神ビル1階	024-529-6288	024-529-6299
9				○		児童デイサポート ふくろう黒岩	福島市黒岩字堂ノ後7-3	024-573-4639	024-573-4640
10				○		運動学習療育特化型子供自立支援教室 ミライムキッズアカデミー福島西中央教室	福島市西中央3丁目24-2	024-502-2082	024-502-2282
11				○		能力探求学習療育特化型子供自立支援教室 ミライムキッズアカデミー福島八木田教室	福島市八木田字並柳115-1	024-502-8556	024-502-8636
12				○		進学就労準備療育特化型自立支援教室 ミライムキッズアカデミー福島鎌田教室	福島市鎌田字下田14-2	024-572-3420	024-572-3422
13				○		運動学習療育特化型子供自立支援教室 エターナルプラスアカデミー福島小倉寺教室	福島市小倉寺字中ノ内10-1	024-573-1362	024-573-1363

No.	利用対象区分				基準 該当	事業所名	所 在 地	電話番号	FAX番号
	身体	知的	精神	児童					
14				○		重症心身障がい児通所支援事業所 aozora・リノ	福島市北沢又字土田3-22	024-573-7737	024-573-7237
15				○		こどもサポート教室 「クラ・ゼミ」福島校	福島市矢剣町10-25	024-529-6335	024-529-6335
16				○		キッズアフタースクールぴあ	福島市町庭坂字松ノ下3-9	024-573-6861	024-573-9510
17				○		指定放課後等デイサービス たいせいジャンダルム	福島市笹谷字新町裏6-1	024-573-4022	024-573-4066
18				○		放課後等デイサービス宙	福島市北沢又字下稲荷川原1-73	024-572-5211	024-572-5212
19				○		来未ドリームキッズ	福島市鎌田字西2-1 レジデンス21 101	024-572-5761	024-572-6964
20				○		ユニバーサルプレイスきっず	福島市東浜町6-52	024-572-6821	050-3606-3858
21				○		進学就労準備療育特化型自立支援教室 ミライムキッズアカデミー福島大森教室	福島市大森字街道下81-5	024-572-7517	024-572-7518
22				○		指定放課後等デイサービス びんぼん	福島市飯坂町平野字小三郎内21-1	024-597-8117	024-597-8119
23				○		放課後等デイサービス 宙・のぞみ	福島市旭町9-24	024-572-6330	024-572-6360
24				○		ポコふくしまテルサ通り教室	福島市上町5-13	024-597-8519	024-597-8534
25				○		運動学習療育特化型子供自立支援教室 ミライムキッズアカデミー福島鳥谷野教室	福島市鳥谷野字岩田50-5	024-572-6540	024-572-6541
26				○		在宅看護センター結の学校	福島市南沢又字曲堀東23-2	024-597-6574	024-557-4677
27				○		ポコふくしま上浜教室	福島市上浜町7-14	024-597-7474	024-597-8534
28				○		KURUMIこどもクラブ	福島市野田町三丁目4-48	024-529-6406	024-529-6406
29				○		放課後等デイサービス BIRTHDAY 海～sea～	福島市南沢又字下番匠田17番地5	024-597-7351	024-597-7352
30				○		放課後等デイサービス 海星	福島市大笹生字西荒7-1	024-529-5880	024-529-5877
31				○		放課後等デイサービス BIRTHDAY 耀～tiara～	福島市笹谷字稲場24-2	024-563-4742	024-563-4743
32				○		ポコふくしま西口教室	福島市野田町2丁目7-8	024-572-3070	024-572-3071
33				○		指定放課後等デイサービス びんぼん南矢野目	福島市南矢野目字中江11番地の9	024-573-9323	024-573-9324
34				○		コペルプラス 福島泉教室	福島市泉字泉川9-14	024-597-7927	024-597-7928

20. 障がい児相談支援

No.	利用対象区分				基準 該当	事業所名	所 在 地	電話番号	FAX番号
	身体	知的	精神	児童					
1				○		相談支援事業 こじかキッズサポート	福島市方木田字赤沢19-1	024-544-7135	024-544-7136
2				○		あづま 相談支援事業所	福島市笹木野字下屋敷41-2	024-572-4462	024-572-4468
3				○		相談支援事業所心青笑	福島市大町5-15 斎藤ビル1階	024-572-3389	050-3606-3858
4				○		相談支援事業所 アールプラスレリフ	福島市渡利字沖町168番地の1 丹治貸家E棟	024-563-3299	024-563-7653
5				○		木もれ陽	福島市渡利字沖町110-4	024-573-4174	024-573-4174
6				○		相談支援事業所ワンハート	福島市桜木町1-6	024-563-1095	024-505-4863
7				○		相談支援事業所 結芽(ゆめ)	福島市南沢又字曲堀東23-2	024-597-6577	024-557-4677
8				○		くるみ相談支援	福島市野田町三丁目4-48	024-529-6404	024-529-6406
9				○		相談支援事業所ソレアード	福島市笹谷字中田2-6	070-8348-6688	-
10				○		相談支援センター リアン	福島市渡利字鳥谷下町67-1	024-573-8425	024-573-8426
11				○		相談支援事業所 ぼぼたん	福島市北町4番5号 DANビル4F	090-1378-5450	-
12				○		特定相談支援事業所 光星	福島市大笹生字西荒7-1	024-529-5880	024-529-5877
13				○		相談支援事業所エスコート福島	福島市黒岩字八郎内21番地の2 共栄ハイツ207	024-572-4516	024-572-4517

21. 保育所等訪問支援

No.	利用対象区分				基準 該当	事業所名	所 在 地	電話番号	FAX番号
	身体	知的	精神	児童					
1				○		保育所等訪問支援事業 こじか 保育・教育機関サポート	福島市方木田字赤沢19-1	024-544-7135	024-544-7136
2				○		保育所等訪問支援事業所「宙 そら」	福島市笹木野字下屋敷41-2	024-572-4462	024-572-4468
3				○		コペルプラス 福島方木田教室	福島市方木田字上仲田2-2 オフィス'83 2階D号	024-597-7222	024-597-7226
4				○		コペルプラス 福島泉教室	福島市泉字泉川9-14	024-597-7927	024-597-7928
5				○		福島市こども発達支援センター	福島市森合町10番1号	024-534-6074	024-534-7608

22. 居宅訪問型児童発達支援

No.	利用対象区分				基準 該当	事業所名	所 在 地	電話番号	FAX番号
	身体	知的	精神	児童					
1				○		福島市こども発達支援センター	福島市森合町10番1号	024-534-6074	024-534-7608

23. 移動支援

No.	利用対象区分				基準 該当	事業所名	所 在 地	電話番号	FAX番号
	身体	知的	精神	児童					
1	○	○	○	○		ILセンター福島	福島市渡利字櫛町1-1	024-523-0525	024-523-0534
2	○	○		○		アシスト	福島市八木田字並柳41-3	024-545-8058	024-545-1128
3	○	○	○	○		大和ヘルパーステーション	福島市入江町13-22	024-525-1121	024-525-1771
4	○	○		○		ハートフルステーション	福島市南矢野目字桜内36-1	024-557-2622	024-557-2293
5	○	○	○	○		ヘルパーステーション おはよう	福島市飯野町大久保字西戸32-2	024-503-0177	024-503-0214
6	○	○	○	○		ヘルパーステーション おひさま	福島市丸子字富塚18-4	024-552-1230	024-552-1232
7	○	○	○			介護支援センター きさらぎ	福島市渡利字小舟52-1	024-526-4631	024-526-4633
8	○	○	○	○		ヘルパーステーション こもれび	福島市小倉寺字二反田3-1 ILホーム ソレイユ小倉寺 202号室	024-563-6693	024-563-6693
9	○	○	○	○		訪問介護ステーション こみゆ	福島市南矢野目字向原東6-1	024-552-5225	024-552-5435
10	○	○	○	○		有限会社まめ	福島市上野寺字西原42-3	024-591-4250	024-592-1182
11	○	○	○	○		みんなのヘルパー福島	福島市森合字台ノ前7-1	024-555-0551	024-558-5501
12	○	○	○	○		スタイル・ハート	福島市宮町2-20	024-524-0160	024-524-0160
13	○	○	○	○		訪問介護ステーション ワンハート	福島市桜木町1-6	024-529-7903	024-505-4863
14		○				だての郷	伊達市保原町字中瀬町100	024-576-7799	024-576-7815
15	○	○	○	○		通所事業所ピッコラ(居宅介護)	郡山市安積町笹川字関谷田3-6	024-953-5801	024-953-5802
16	○	○	○	○		介護ステーション バンビの森	伊達郡桑折町成田字元宿1-2	024-573-1666	024-573-1764
17	○	○	○	○		タウンケア訪問介護サービス	伊達市保原町字城内87-5	024-575-1234	024-574-2345
18	○	○	○	○		comくらぶ	会津若松市大町一丁目7-5	0242-22-0200	0242-22-0222

24. 訪問入浴

No.	利用対象区分				基準 該当	事業所名	所 在 地	電話番号	FAX番号
	身体	知的	精神	児童					
1	○			○		アサヒサンクリーン 在宅介護センター福島	福島市南矢野目字高田5	024-572-7325	024-572-7326
2	○			○		アースサポート福島 在宅サービスセンター	福島市曾根田町6-10	024-531-0005	024-531-0006
3	○			○		キュービット介護サービス	福島市泉字二斗蒔18-15	024-555-0026	024-555-0223
4	○			○		民間救急警備(株) 福島営業所	福島市森合字台3-28	024-525-2255	024-521-3399
5	○					アフロサービス	本宮市本宮字館町132番地	0243-33-3833	0243-33-3832

25. 日中一時支援事業所

No.	利用対象区分				事業所名	所在地	電話番号	利用条件		1日の 利用定員 (人)	利用可能日時
	身体	知的	精神	児童			FAX番号	利用対象年齢			
1		○		○	あづま授産所	笹木野字表屋敷45-3	024-531-9080 024-531-9100	中等部以上	○	8	・月～金 (国民の祝日、施設の定める休暇及び夏季休暇、土日を除く施設が指定した8月の5日間と冬季休暇、12/29～1/3は休業)
2		○			大萱荘	笹木野字弘川添23-1	024-591-2101 024-591-2102	18歳以上	×	男女 各2	・月～日 ・8:30～18:30
3		○		○	来未ドリームキッズ	鎌田字西2-1 レジデンス21101	024-572-5761 024-573-8636	18歳未満	○	5	・月～金 (国民の祝日、12/29～1/3を除く。) ・10:00～15:00
4		○		○	父の夢 日中ショートステイ	八木田字並柳41-3	024-545-8058 024-545-1128	小学生 以上	×	5 (同時開席)	・月～金 (国民の祝日、夏休み(年間事業計画に定める)、冬休み(12/29～1/3)、その他法人の定めたる日は休日とする。) ・8:00～19:00
5		○		○	福島県大笹生学園	大笹生字垣板山182-1	024-557-6014 024-558-6887	原則18歳未満	×	空床利用 (10)	・月～日 (年末年始、お盆、年度末、年度始めの期間を除く。) ・9:00～17:00 原則
6		○			清心荘	南沢又字水門下160-1	024-591-2190 024-591-3472	18歳以上	○	2	・月～日 ・8:30～19:00 (この時間以外については要相談。) ・送迎については要相談
7		○		○	ほっと4丁目	吉倉字松木内11-1	024-563-5030 024-515-0861	小学生以上	○	5	・月～金 (祝祭日、12/29～1/3までを除く。) ・8:30～18:00 ・送迎については要相談。
8				○	放課後活動支援 まんまるくらぶ	南矢野目字向原東6-1	024-573-4732 024-552-5435	18歳以下	○	18	・月～金及び第2、4土曜日 (国民の祝日、8/13～8/15、12/30～1/3を除く。) ・9:00～18:00 (土曜日のみ17:00まで) ・土曜日のみ障がい者も利用可能。
9		○		○	日中一時支援事業 もちずり	岡部字大久保36-1	024-515-0878 024-515-0861	7歳以上	○	5	・月～金 (国民の祝日及び事業所指定休業日を除く。) ・8:15～18:00 ・送迎は生活介護利用規定に準ずる。
10	○	○			ロング・ライフ	松川町字産子内1-1	024-567-5800 024-567-5802	18歳以上	○	5	・月～日 ・9:00～17:00
11	○	○	○		日中一時支援事業所 あおぞら	町庭坂字松の下9-1	024-591-4231 024-591-5529	18歳以上	○	12	・月～土 (日・事業所が指定した日を除く。) ・9:00～15:00
12	○	○	○	○	アートさをり	南沢又字前田5-27	024-559-3465 024-559-3465	15歳以上	○	30	・月～金 (祝日、8/13～15、12/29～1/3を除く。) ・8:00～17:00
13		○	○		ぴーす	吉倉字名倉43-3	024-529-5371 024-529-5372	18歳以上	○	15	・月～金 (国民の祝日、8/12～15・12・29～1/3及び施設指定休業日を除く) ・15:00～19:00
14		○		○	おおぞらの夢 日中ショートステイ	南矢野目字桜内前6-9	024-557-2804 024-557-0149	6歳以上	×	6	・月～金(原則おおぞらの夢の営業日に準じる) (国民の休日、祝祭日、夏休み、冬休み、その他法人が定めたる日を除く) ・8:00～19:00
15	○	○	○	○	ケアカフェ 鈴と小鳥	渡利字鳥谷下町21-2	024-521-8271 024-597-8261	無制限	○	3	・月～土 (祝日、お盆、年末年始を除く。) ・8:30～17:30 ・送迎は原則「渡利地区」内
16	○	○	○	○	円風舎	南矢野目字向原4-2	024-553-3044 024-552-5435	無制限	○	20	・月～金、第2・4土曜日 (国民の祝日、8/13～8/15、12/30～1/3を除く。) ・15:00～18:00
17				○	放課後等デイサービス 宙	北沢又字下稲荷川原1-73	024-572-5211 024-572-5212	小中学生	○	10	・月～金 (国民の祝日、施設の指定休業日を除く) ・9:30～18:00
18	○	○	○	○	障害者支援施設 けやきの村	飯坂町中野字高田前2-7	024-542-3275 024-542-6978	18歳以上 (障害児含む)	○	2	・月～土 (国民の祝日、12/29～1/3を除く) ※利用日時については、ご相談に応じます
19	○	○			小規模多機能型居宅介護事業所 森の風	南沢又字水門下160-3	024-572-3656 024-572-3668	18歳以上	×	2	・年中無休 ・8:30～19:00
20	○	○		○	在宅看護センター 結の学校	南沢又字曲堀東23-2	024-597-6574 024-557-4677	無制限	×	18	・月～土 (国民の祝日、12/31～1/3を除く) ・9:30～16:00 (1日の利用定員には、看多機通い利用者含める)

No.	利用対象区分				事業所名	所 在 地	電話番号	利用条件			
	身体	知的	精神	児童			FAX番号	利用対象年齢	送迎	1日の利用定員(人)	利用可能日時
21	○	○	○		大生信夫の里	笹谷字新町裏6-1	024-573-4022 024-573-4066	18歳以上	×	10	・月～金 (国民の祝日、12/29～1/3及び施設指定休業日を除く) ・16:00～18:00
22	○	○	○	○	放課後等デイサービス 宙・のぞみ	旭町9-24	024-572-6330 024-572-6360	6歳以上 15歳以下	○	6	・月～金 (国民の祝日、施設指定休業日を除く) ・9:00～18:00
23	○	○	○	○	生活介護 ゆきうさぎ の庭	下鳥渡字三斗内30-1	024-573-5377 024-573-5399	小学生 以上	○	6	・月～金(8:30～17:30)、土(9:00～17:00) (日・国民の祝日・12/29～1/3、8/13～8/16は休業)
24		○		○	生活介護あづまライフさぼ う	笹谷字片目清水30-8	024-573-7450 024-573-7458	高等部以上	○	5	・月～金 (祝日、夏季休業、冬季12/29～1/3、施設特定休業日を除く) ・8:00～17:00
25	○	○	○	○	多機能型福祉サービス 事業所サラン・チング	町庭坂字荒町58-2	024-591-4892 024-597-8818	小学生以上	○	15	・月～金 (土日及び国民の祝日も営業することがある) ・8:30～18:00(18:00以降は要相談)
26	○	○	○		日中一時支援事業所 つぼみ	飯坂町字八景1-6	024-542-7515 024-542-7515	18歳以上	○	5	・月～金 (国民の祝日等、8/12～8/15、12/29～1/3及び施設指定休業日を除く) ・10:00～17:00
27				○	ユニバーサルプレイス りとり・きっず	東浜町6-52	024-572-6821 050-3606-3858	0歳以上	○	10	・月～金 ※必要に応じて休日の営業もあり (国民の祝日、GW、お盆、年末年始等を除く) ・9:00～18:00
28		○	○	○	指定生活介護事業所 星来	大笹生字西荒7-1	024-529-5880 024-529-5877	小学生以上	○	12	・月～金 年末年始(12/29～1/4、事業所指定休業日を除く) ・9:00～17:30
29		○		○	生活介護 あづまライフささや	笹谷字東中條10-10	024-573-2212 024-573-2221	高等部 以上	○	5	・月～金 (国民の祝日、12/29～1/3、事業所指定休業日を除く) ・8:30～17:00(相談可)
30	○	○	○	○	日中一時支援事業所 たまごカフェ	松川町関谷字大窪47番地	024-573-8400 024-573-8400	7歳以上	○	15	・木～日 (12/31～1/1を除く、月～水が祝日の場合、木・金で振替) ・8:00～18:00
31	○	○	○	○	BIRTHDAY 陽～sunny～	南沢又字下番匠田17-5 2階	024-572-6147 024-572-6148	6歳～18歳未 満	○	10	・月～土 (国民の祝日、8/13～8/15、12/29～1/3及び施設特定休業日を除く) ・10:00～17:00
32	○	○	○	○	障害児通所支援事業所 「太陽」	二本松市油井字中田30-5	024-502-8746 024-502-8746	0～18歳	○	10	・月～金 (国民の祝日、8/12～8/15、12/29～1/3を除く) ・8:30～17:30
33	○	○	○	○	障害児通所支援事業所 「煌栄」	二本松市渋川字舟山91	0243-24-1201 0243-24-1201	0～18歳	○	10	・月～土 (国民の祝日、8/12～8/15、12/29～1/3を除く) ・8:30～17:30
34	○	○	○	○	菊の里	二本松市安達ヶ原一丁目291-3	0243-23-8000 0243-23-8075	中学生 以上	×	10	・月～金 (国民の祝日、12/29～1/3まで及び施設指定休業日を除く。) ・8:00～18:00
35		○			だての郷	伊達市保原町字中瀬町100	024-576-7799 024-576-7815	18歳以上	×	5	・月～土 (祝祭日、8/13～8/16、12/29～1/3を除く、土日については要相談) ・8:30～18:00
36	○			○	福島県総合療育センター	郡山市富田町字上ノ台4-1	024-951-0250 024-951-0143	18歳未満	×	6	・9:00～19:00
37		○			ニコニコ太陽	伊達市梁川町字栄町48	024-577-2231 024-597-6186	18歳以上	○	10	・月～金 (法人カレンダー休業日、国民の祝日を除く) ・7:30～17:00
38	○	○	○		日中一時支援事業所 めぐみ	伊達郡川俣町東福沢字糠戸内7-1	024-566-3635 024-566-3700	無制限	○	10	・月～金 (国民の祝日、8/12～8/16、12/29～1/3及び管理者が必要と認める休日を除く) ・7:30～16:00
39		○			郡山市花かつみ豊心園	郡山市日和田町八丁目字堰山3-2	024-958-5411 024-958-5412	18歳以上	×	8	・9:00～17:00
40	○	○	○		日中一時支援事業所 ユニティー	伊達市保原町上保原字久辛原64	024-563-1004 050-3488-0541	18歳以上	○	6	・月～金 (国民の祝日、施設指定休業日を除く) ・10:00～15:00

26. 地域活動支援センター

No.	利用対象区分				事業所名	所 在 地	電話番号	FAX番号
	身体	知的	精神	児童				
1			○		ひびき	福島市野田町2丁目5-9	024-522-6886	024-522-7221
2	○				共同作業所 クリエイティブファクトリー	福島市上野寺字西原42-3	024-592-1171	024-592-1182
3	○				共同作業所ぼけっと	福島市瀬上町字荒町78	024-553-5770	024-553-5770
4	○				生きる	福島市渡利字三本木前14	024-523-3853	024-523-3857
5	○				小麦の家	福島市小倉寺字竹ノ内5-6	024-573-1104	024-573-1104

◇老人福祉施設

令和7年4月1日現在

施設等種類	施設名	設置主体	定員	施設所在地	電話番号
老人福祉センター	福島市老人福祉センター	福島市	－	福島市 仁井田字ハツ割川原3	545-4511
	福島市わたりふれあいセンター	〃	－	〃 渡利字番匠町43	522-2563
	福島市敬老センター	〃	－	〃 霞町1-52	535-0111
生きがい活動通所支援事業施設	福島市わたりふれあいセンター	〃	－	〃 渡利字番匠町43	522-2563
高齢者生きがいセンター	福島市シルバー人材センター	(公益社)福島市シルバー人材センター	－	〃 東浜町11-40	531-2511
地域包括支援センター	福島市中央地域包括支援センター	福島市	－	〃 森合町10-1	533-8891
	福島市中央東地域包括支援センター	〃	－	〃 春日町14-14	525-7888
	福島市中央西地域包括支援センター	〃	－	〃 野田町一丁目12-72	563-4880
	福島市渡利地域包括支援センター	〃	－	〃 渡利字中江町29-3	515-3135
	福島市杉妻地域包括支援センター	〃	－	〃 太平寺字町ノ内30	573-8130
	福島市蓬萊地域包括支援センター	〃	－	〃 田沢字入20	547-2345
	福島市清水東地域包括支援センター	〃	－	〃 北沢又字番匠田5	558-7300
	福島市清水西地域包括支援センター	〃	－	〃 南沢又字水門下160-3	591-4876
	福島市信陵地域包括支援センター	〃	－	〃 大笹生字向平6-1	558-7867
	福島市北信東地域包括支援センター	〃	－	〃 瀬上町字四斗蒔1-1	553-1555
	福島市東部地域包括支援センター	〃	－	〃 山口字梅本31-8	536-5001
	福島市北信西地域包括支援センター	〃	－	〃 本内字西河原5-76	552-5544
	福島市吉井田地域包括支援センター	〃	－	〃 吉倉字谷地36-1	546-6222
	福島市西部地域包括支援センター	〃	－	〃 土湯温泉町字坂ノ上23	594-5800
	福島市飯坂南地域包括支援センター	〃	－	〃 飯坂町平野字小深田1-5	542-8779
	福島市飯坂北地域包括支援センター	〃	－	〃 飯坂町中野字高田前2-16	573-6077
	福島市飯坂東地域包括支援センター	〃	－	〃 飯坂町湯野字梁尻1-1	542-8411
	福島市松川地域包括支援センター	〃	－	〃 松川町字産子内1-1	567-5840
	福島市信天地域包括支援センター	〃	－	〃 上烏渡字北河原2-1	593-0151
	福島市吾妻東地域包括支援センター	〃	－	〃 笹木野字水口下13-1	555-3522
	福島市吾妻西地域包括支援センター	〃	－	〃 在庭坂字志津山6-1	591-3708
	福島市立子山・飯野地域包括支援センター	〃	－	〃 飯野町字西宮平25-1	562-4110

◇その他の福祉施設

令和7年7月1日現在

施設等種類	施設名	設置主体	定員	施設所在地	電話番号
地域活動支援センターⅢ型	精神 ひびき	特定非営利活動法人 福島・伊達精神障害福祉会	35	福島市 五月町1-15 YKビル2F	522-6886
	身体 共同作業所クリエイティブファクトリー	特定非営利活動法人 えいど福島	13	〃 上野寺字西原42-3	592-1171
	共同作業所 ぽけっと	特定非営利活動法人 えいど福島	20	〃 瀬上町字荒町78	553-5770
	地域活動支援センター 生きる	特定非営利活動法人 生きる	15	〃 渡利字三本木前14	523-3853
	小麦の家	特定非営利活動法人 青いそら	20	〃 小倉寺字竹ノ内5-6	573-1104
社会事業授産施設	福島縫製福祉センター	社会福祉法人 福島縫製福祉センター	30	〃 春日町14-7	534-0171

◇指定事業所等(介護保険サービス)

令和7年4月1日現在

施設等 種類	施設名	設置主体	定員	施設所在地	電話番号
居宅介護 支援	福島市社会福祉協議会居宅介護支援事業所	社会福祉法人福島市社会福祉協議会	－	福島市 森合町10番1号	024-533-8811
	エルダーランド居宅介護支援センター	医療法人白寿会	－	〃 吉倉字谷地36番地の1	024-546-6222
	医療法人生愛会居宅介護支援センター	医療法人生愛会	－	〃 大笹生字向平13番地の1	024-557-7773
	社会福祉法人 創世福祉事業団 創世居宅介護支援事業所	社会福祉法人創世福祉事業団	－	〃 春日町14番14号	024-525-5555
	陽光園指定居宅介護支援事業所	社会福祉法人陽光会	－	〃 南沢又字水門下160番地の3	024-591-4491
	はなひらの指定居宅介護支援事業所	社会福祉法人わたり福祉会	－	〃 飯坂町平野字小深田1番地の5	024-542-9013
	すかわ指定居宅介護支援事業所	さらに健康生活協同組合	－	〃 野田町一丁目13番58号	024-526-7830
	にじのまち指定居宅介護支援事業所	さらに健康生活協同組合	－	〃 北沢又番匠田5番地	024-555-0161
	あづま脳神経外科病院指定居宅介護支援事業所	社会医療法人秀公会	－	〃 大森字柳下10番地の1	024-545-2606
	社会福祉法人ライフ・タイム・福島指定居宅介護支援事業所	社会福祉法人ライフ・タイム・福島	－	〃 松川町字産子内1番地の1	024-567-5800
	社会福祉法人けやきの村指定居宅介護支援事業所	社会福祉法人けやきの村	－	〃 飯坂町中野字高田前2番地の16	024-573-6078
	社会福祉法人すこやか福祉会すこやか指定居宅介護支援事業所	社会福祉法人すこやか福祉会	－	〃 瀬上町字四斗蒔1番地の1	024-554-4583
	居宅介護支援事業所「回生」	医療法人回生堂	－	〃 西中央一丁目12番地の2	024-528-5320
	愛日荘園指定居宅介護支援センター	社会福祉法人篤仁会	－	〃 大波字熊野山1番地	024-588-1120
	指定居宅介護支援センター松陵	医療法人すずきクリニック	－	〃 松川町字桜内7番地の2	024-567-2661
	介護支援事業所さわやかアイリス	社会福祉法人アイリス学園	－	〃 在庭坂字志津山6番地の1	024-591-3634
	社会福祉法人 多宝会 土湯宝生園指定居宅介護支援事業所	社会福祉法人多宝会	－	〃 土湯温泉町字坂ノ上23番地	024-594-5900
	社会福祉法人 ジェイエィ新ふくしま福祉会アグリホーム指定居宅介護支援事業所	社会福祉法人ジェイエィ新ふくしま福祉会	－	〃 笹木野字水口下13番地の1	024-555-3503
	指定居宅介護支援事業所 ひまわり苑	社会福祉法人清樹会	－	〃 田沢字入20番地	024-547-2260
	ニチケアセンター南福島	株式会社ニチエ学館	－	〃 方木田字四斗蒔田6番地の22	024-544-3420
	めぐみの風居宅介護支援センター	社会福祉法人福島福祉施設協会	－	〃 仁井田字龍神前2番地の1	024-546-1565
	りんごの里指定居宅介護支援事業所	さらに健康生活協同組合	－	〃 瀬上町字四斗蒔1番地の6	024-552-2311
	よろこび介護支援センター	有限会社クエアフル会津	－	〃 渡利字川岸町24番地の5	024-522-0030
	南東北福島 居宅介護支援事業所	一般財団法人脳神経疾患研究所	－	〃 荒井北三丁目1番地の13	024-593-5330
	ヘルパーステーション おひさま	有限会社おひさま	－	〃 丸子字富塚18番地の4	024-552-1230
	ゆず居宅介護支援センター	社会福祉法人ゆず福祉会	－	〃 泉字台1番地の1	024-555-1355
	ほのぼの居宅介護支援センター	有限会社ハートネット	－	〃 笹谷字中田1番地の8	024-555-1035
	指定居宅介護支援事業所はなしのぼ	社会福祉法人わたり福祉会	－	〃 平石字堰ノ上3番地	024-544-1186
	つとい支援事業所 福島	MCP株式会社	－	〃 上鳥渡字向山25番地の8	024-594-0305
	居宅介護支援センター グリーンライト	社会福祉法人福島福祉会	－	〃 飯坂町湯野字梁尻1番地の1	024-542-7777
	居宅介護支援事業所 ふじの里	株式会社介護支援センターふじの里	－	〃 在庭坂字檀ノ前9番地の1	024-592-2220
	愛の里居宅介護支援事業所	株式会社コスモメディカルサポート	－	〃 大森字街道下53番地の1	024-539-7333
	ライフ吉井田居宅介護支援事業所	社会福祉法人ライフ・タイム・福島	－	〃 吉倉字谷地73番地の1	024-563-6146
	指定居宅介護支援事業所かまた	社会医療法人福島厚生会	－	〃 鎌田字門丈壇4番地の1	024-552-5652
	居宅介護支援事業所 信夫の里	社会福祉法人雄峰福祉会	－	〃 仁井田字下川原17番地	024-546-2727
	おおぞら指定居宅介護支援事業所	合資会社アイ・エム・エス・マルチサービス	－	〃 飯坂町笠松46番地の4	024-541-4551
	ふくしま訪問看護ケアプランセンター	ふくしま在宅支援ステーション株式会社	－	〃 鳥谷野字中ノ内32番地の1 メゾンばんしょう104	024-597-7770
	ケアプランセンター小倉寺	株式会社テンドー	－	〃 小倉寺字兜石1番地	024-526-0662
	NPO法人 まごころケアプラン居宅介護支援事業所	特定非営利活動法人まごころサービス福島センター	－	〃 在庭坂字南林60番地の2	024-573-7539
	福島寿光会病院指定居宅介護支援事業所	医療法人五光会	－	〃 舟場町1番4号 寿光会ビル2F	024-529-7004
	ゴールドスタッフ福島居宅介護支援センター	株式会社ゴールドスタッフ	－	〃 松川町浅川字上幸道7番地の7	024-573-5366
	居宅介護支援事業所 なごみの郷	社会福祉法人なごみ	－	〃 太平寺字町ノ内30番地	024-573-8224
	あいの風 居宅介護支援事業所	株式会社ウインスリーひかり	－	〃 仲間町7番16号 バレ・ルーチェ仲間町1階	024-572-7062
	ひかり指定居宅介護支援事業所	有限会社社愛和	－	〃 北原44番地の11	024-534-6938
	居宅介護支援事業所 シニアガーデン	株式会社ユアライフ	－	〃 伏拝字田中19番地の7	024-573-4728
	リブレ松川 居宅介護支援事業所	株式会社リブレ	－	〃 松川町美郷四丁目13番地の8	024-573-6522
	ケアサポートせいふう 福島	株式会社せいふうケア	－	〃 笹木野字大金谷尻13番地の1	024-572-7025
	居宅介護支援事業所 エルタ	特定非営利活動法人エルタ	－	〃 東浜町10番16号	024-573-2679
	ウエルフェアケアプランセンター	株式会社ウエルフェアエージェンシー	－	〃 大明神4番地の3 カメラヤコーポラス410	080-6003-3281
	ふくしま緩和ケア支援事業所	医療法人社団爽秋会	－	〃 郷野目字宝来町21番地の3	080-6051-8540
	しみずの里 指定居宅介護支援事業所	株式会社しみずの里	－	〃 泉字清水内3番地の4	024-563-1695
	優心指定居宅介護支援事業所	合同会社優心	－	〃 太平寺字沖高63番地の1	024-563-5811
	指定居宅介護支援事業所 さわまた	合同会社 さわまた	－	〃 北沢又字下釜北7番地の9	024-597-6681
	やすらぎの郷居宅介護支援センター	特定非営利活動法人やすらぎの郷いの	－	〃 飯野町字前川16番地	024-563-4804

施設等 種類	施設名	設置主体	定員	施設所在地	電話番号
居宅介護 支援	コバン居宅介護支援事業所	コバン合同会社	－	福島市 渡利字舟場106番地の1 リバー・プレイス 3階A号室	024-597-8700
	ケアプラン はれ太郎	株式会社マルフジ	－	〃 南矢野目字鼓原18番地の8	024-572-4980
	合同会社 齋藤総合福祉事務所	合同会社齋藤総合福祉事務所	－	〃 飯坂町字梶町40番地の23	024-563-7535
	アニバーサリー居宅介護支援事業所	株式会社スタイル・ハート	－	〃 新浜町3番4号 新浜プラザ403号	024-536-5115
	ハッピー愛ランド	社会福祉法人北信福社会	－	〃 本内字西河原5番地の76	024-552-2806
	サンジュ居宅介護支援事業所	株式会社オオキ	－	〃 方木田字葉ノ木立29番地の44	024-597-8817
	指定居宅介護支援事業所ニコット	合同会社NICOtto	－	〃 清明町1番10号 ロイヤルレジデンス3号棟800号室	024-572-5881
	松田早苗居宅介護事業所	特定非営利活動法人ささえ愛カフェ	－	〃 野田町字八天32番地の11	024-558-7656
	指定居宅介護支援事業所 あづまの郷	社会福祉法人さくら福祉会	－	〃 上島渡字北河原2番地の1	024-593-0310
	わたり介護支援事業所	福島医療生活協同組合	－	〃 渡利字中江町40番地の1 サービス付高齢者向け住宅ひだまり	024-563-5783
	在宅プランセンター結	一般財団法人脳神経疾患研究所	－	〃 南沢又字曲堀東23番地の2	024-597-6574
	SOMPOケア 福島南矢野目 居宅介護支援	SOMPOケア株式会社	－	〃 南矢野目字上戸ノ内2番地の7	024-552-1175
	居宅介護支援事業所たゆたふ	株式会社まるきた	－	〃 太田町12番20号	024-597-8295
	居宅介護支援事業所 いずみの郷	社会福祉法人 なごみ	－	〃 泉字式斗蒔17番地の1	024-573-7031
	居宅介護支援事業所 明日の樹	株式会社 フェルトブラウ	－	〃 南矢野目字中江10番地の12	024-572-4570
	さいり居宅介護支援事業所	合同会社西里	－	〃 庄野字堂田南10番地の1	024-502-9249
	居宅介護支援事業所みず和の郷	社会福祉法人あいあい福祉会	－	〃 松川町水原字神明山25番地の2	024-563-7024
	まると居宅介護支援事業所	一般社団法人まるとケアの家	－	〃 蓬萊町五丁目10番15号	090-7457-2127
	居宅介護支援事業所 日向	合同会社光芒	－	〃 飯坂町平野字道添39番地の6	090-2270-7957
	居宅介護支援事業所 エース	A合同会社	－	〃 御山字一本木35番地	024-572-6888
	元気サポート居宅介護支援事業所	株式会社慈正会	－	〃 笹谷字稲場23番地の4	024-597-8222
	居宅介護支援事業所 鈴と小鳥	医療法人むつみ脳神経・耳鼻科クリニック	－	〃 渡利字鳥谷下町21番地の2	024-524-5122
	居宅介護支援事業所 柊	合同会社grass	－	〃 八木田字井戸上108番地の5 ソレイユ八木田201号	024-573-2491
	ケアプランセンター いろどり	合同会社いろどり	－	〃 北町4番5号 福島北町DANビル4階	024-563-5462
	ライツ	合同会社齋藤総合福祉事務所	－	〃 北五老内町2番38号	024-563-6350
	飯野居宅介護支援事業所	株式会社風の丘	－	〃 飯野町字小平36番地の1	024-561-2600
	やまなみ介護支援事業所	福島医療生活協同組合	－	〃 飯野町字後川127番地の2	024-561-2671
訪問介護	NPO法人 まごころ介護サービス	特定非営利活動法人まごころサービス福島センター	－	〃 在庭坂字南林60番地の2	024-573-7539
	民間救急警備株式会社 福島営業所	民間救急警備株式会社	－	〃 森合字台3番地の28	024-525-2255
	エルダーランド訪問介護サービス	医療法人白寿会	－	〃 吉倉字谷地36番地の1	024-546-6222
	ニチケアセンター南福島	株式会社ニチ学館	－	〃 方木田字四斗蒔田6番地の22	024-544-3420
	あおぞらホームヘルプサービス	きらり健康生活協同組合	－	〃 南沢又字上並松8番地の6	024-555-2626
	ホームヘルパーステーション グリーンライト	社会福祉法人福島福祉会	－	〃 飯坂町湯野字梁尻1番地の1	024-542-7777
	ヘルパーステーションはなみずき	社会福祉法人わたり福祉会	－	〃 渡利字中江町29番地の3	024-515-3130
	社会福祉法人 ジエイエイ新ふくしま福祉会アグリホームヘルパーステーション	社会福祉法人ジエイエイ新ふくしま福祉会	－	〃 笹木野字水口下13番地の1	024-555-3503
	ニチケアセンター鎌田	株式会社ニチ学館	－	〃 丸子字町頭14番地の1	024-552-5353
	福島市社会福祉協議会ホームヘルプサービスセンター	社会福祉法人福島市社会福祉協議会	－	〃 森合町10番1号	024-528-6125
	ロング・ライフ訪問介護事業所	社会福祉法人ライフ・タイム・福島	－	〃 松川町字産子内1番地の1	024-567-5800
	すこやかホームヘルプセンター	社会福祉法人すこやか福祉会	－	〃 松木町14番2号 エリートイン松木1F	024-552-5552
	有限会社 サンケアネット慈恵	有限会社サンケアネット慈恵	－	〃 松木町14番7号	024-534-2649
	社会福祉法人 創世福祉事業団 「聖・オリーブの郷」訪問介護センター	社会福祉法人創世福祉事業団	－	〃 山口字梅本31番地の8	024-536-5000
	よろこび介護サービス	有限会社ケアフル会津	－	〃 渡利字川岸町24番地の5	024-522-0010
	ヘルパーステーション 「回生」	医療法人回生堂	－	〃 西中央四丁目13番地の2	024-573-6734
	ハートフルステーション	株式会社北福島タクシー	－	〃 南矢野目字桜内36番地の1	024-557-2622
	訪問介護ステーションこみゆ	特定非営利活動法人生活支援フーカースネットワーク	－	〃 南矢野目字向原東6番地の1	024-552-5430
	NPO法人 ILセンター福島	NPO法人ILセンター福島	－	〃 渡利字桐町1番地の1	024-523-0525
	あけぼのホームヘルプサービス	きらり健康生活協同組合	－	〃 野田町一丁目13番58号	024-526-2323
	アースサポート福島	アースサポート株式会社	－	〃 曾根田町6番10号	024-531-0005
	ヘルパーステーション おひさま	有限会社おひさま	－	〃 丸子字富塚18番地の4	024-552-1230
	さくらのヘルパーステーション	有限会社イタクラ	－	〃 郷野目字東9番地の1	024-573-0200
	有限会社夢と共生の21グループ みんなのヘルパー福島	有限会社夢と共生の21グループ	－	〃 森合字台ノ前7番地の1	024-555-0551
	ニチケアセンター太平寺	株式会社ニチ学館	－	〃 太平寺字過吹6番地の2 ザ・36・メイファイブ	024-544-7116
	あいわ訪問介護	有限会社愛和	－	〃 北原44番地の11	024-534-6925
	ほのぼの訪問介護センター	有限会社ハートネット	－	〃 笹谷字清水18番地の7 ぶちあつみ笹谷203	024-597-8104
	日本アシストホームヘルプサービス	有限会社日本アシスト	－	〃 南町606番地 サザンピアⅠ 2FA号室	024-544-0235

施設等 種類	施設名	設置主体	定員	施設所在地	電話番号
訪問介護	有限会社 まめ	有限会社まめ	－	福島市 上野寺字西原42番地の3	024-591-4250
	大和ヘルパーステーション	大和自動車交通株式会社	－	〃 入江町13番22号	024-525-1121
	スマイルケア	有限会社スマイルコーポレーション	－	〃 北中央一丁目65番地の3	024-525-1475
	介護支援センター きさらぎ	有限会社きさらぎ	－	〃 渡利字小舟52番地の1 グリーン・ヒル201	024-526-4631
	ヘルパーステーション ゆとり	有限会社ちちんぶいぶい	－	〃 清明町1番10号	024-521-9225
	ハッピー愛ランドヘルパーステーション	社会福祉法人北信福社会	－	〃 本内字西河原5番地の76	024-552-1771
	ホームヘルパーステーションめぐみ	社会福祉法人福島福祉施設協会	－	〃 仁井田字龍神前2番地の1	024-545-4783
	ヘルパーステーション けやきの村	社会福祉法人けやきの村	－	〃 飯坂町中野字高田前2番地の16	024-573-6078
	ヘルパーステーション信夫の里	社会福祉法人雄峰福社会	－	〃 仁井田字下川原17番地	024-546-2727
	なのはなヘルパーステーション	株式会社はるかぜグループ	－	〃 本内字西下釜60番地の1 モカロールC203号	024-572-5615
	ヘルパーステーションこもれび	特定非営利活動法人いわき自立生活センター	－	〃 小倉寺字二反田3番地の1 ILホーム ソレイユ小倉寺202号室	024-563-6693
	福島寿光会病院指定訪問介護ステーション	医療法人五光会	－	〃 舟場町1番4号 寿光会ビル1F	024-529-7004
	訪問介護事業所ゴールデンスタッフ福島	株式会社ゴールデンスタッフ	－	〃 松川町浅川字上幸道7番地の7	024-573-5367
	ヘルパーステーションおぐらじ	株式会社テンドー	－	〃 小倉寺字兜石1番地	024-529-6493
	ヘルパーステーション おどりば	株式会社ハンドレール	－	〃 南沢又松北町一丁目8番地の4 ハイパレスA	024-573-8282
	サポート24訪問介護ステーション	マイクスコーポレーション有限会社	－	〃 御山字松川原1番地の22	024-563-3113
	訪問介護ステーションたゆたふ	株式会社まるきた	－	〃 笹木野字町裏2番地の7	024-573-5414
	ヘルパーステーション エルタの風	特定非営利活動法人エルタ	－	〃 東浜町10番16号	024-573-0679
	やすらぎの郷ヘルパーステーション	特定非営利活動法人やすらぎの郷いいの	－	〃 飯野町字前川16番地	024-563-4804
	ヘルパーステーションひだまり	福島医療生活協同組合	－	〃 渡利字中江町40番地の1	024-563-5762
	介護ステーション ライトケア	株式会社ライトウェイ	－	〃 笹谷字成出西4番地の1	024-563-5584
	医療法人 生愛会ホームヘルプステーション	医療法人生愛会	－	〃 大笹生字向平6番地の1	024-558-8139
	ヘルパーステーション くるみ	特定非営利活動法人結びの家 くるみ	－	〃 永井川字檀ノ腰2番地の2 フェアリー105	024-563-7634
	アニバーサリー訪問介護事業所	株式会社スタイル・ハート	－	〃 新浜町3番4号 新浜プラザ403号	024-573-1398
	ヘルパーステーション ゆいの里	株式会社しみずの里	－	〃 泉字清水内3番地の4	024-563-1695
	ヘルパーステーション ウイズ	株式会社ウィズ	－	〃 松川町下川崎字佐久間前山17番地の6	024-572-7817
	ヘルパーステーション虹のかなた	特定非営利活動法人サクラブレイス	－	〃 方木田字葉ノ木立29番地の57	024-572-6177
	訪問介護ステーション えがお	株式会社エアコレクト	－	〃 西中央五丁目22番地の4 エアコレクト第一ビル3階	024-572-7182
	ヘルパーステーション陽風	株式会社ウインスリーひかり	－	〃 北五老内町3番8号 パレ・ロワイヤル 6階	024-529-5933
	あづまの郷 ヘルパーステーション	社会福祉法人さくら福社会	－	〃 上島渡字北河原2番地の1	024-593-0715
	ライフサポート婆娑羅	株式会社ジャパンバイオシステムズ	－	〃 上島渡字しのぶ台26番地の44	024-573-6002
	ヘルパーステーション はなはな	企業組合飯野の里	－	〃 飯野町字原田7番地の22	024-572-4487
	けいあい訪問介護ステーション	医療法人社団敬愛会	－	〃 早稲町8番22号 一番丁キャッスルビル4F	024-522-7888
	あくとケア 福島	株式会社SOL	－	〃 泉字泉川8番地の4	024-555-1010
	SOMPOケア 福島笹谷 訪問介護	SOMPOケア株式会社	－	〃 笹谷字出水上24番地の8 ロイヤルガーデン笹谷IV棟408号	024-555-4777
	しあわせヘルパーステーション	株式会社しあわせ介護	－	〃 瀬上町字町尻57番地の1	024-573-2600
	ニチケアセンター西中央	株式会社ニチ学館	－	〃 西中央三丁目26番地の1 ビアザ西部106号室	024-573-7110
	ニチケアセンター番匠	株式会社ニチ学館	－	〃 渡利番匠町3番地の1 ポモドーリアA棟102号室	024-525-8848
	ニチケアセンター瀬上	株式会社ニチ学館	－	〃 瀬上町桜町一丁目10番地の24 コーポおだなか	024-552-3118
	NPO法人 ILセンター福島 ナイトヘルプステーション	NPO法人ILセンター福島	－	〃 小倉寺二反田3番地の1 ILホーム ソレイユ小倉寺	024-522-9500
	リンク訪問介護ステーション	株式会社リンクス	－	〃 瀬上町寺前12番地の13 ホワトコーポラスONO 101号室	024-597-8893
	訪問介護ステーション ワンハート	一般社団法人ワンハート・ユニティ	－	〃 桜木町1番6号	024-529-7903
	こらぼステーション	一般社団法人こらぼ	－	〃 鳥谷野字館47番地の1	024-502-5784
	ヘルパーステーション エルタの庭	特定非営利活動法人エルタ	－	〃 八島田字樋ノ口80番地	024-563-6831
	医心館 訪問介護ステーション 福島	株式会社アンビス	－	〃 野田町五丁目1番37号	024-572-7306
	JAふくしま未来ヘルパーステーションかわまた	ふくしま未来農業協同組合	－	〃 飯野町戸ノ内13番地の7	024-573-1140
	訪問介護 福福	合同会社福福事務所	－	〃 岡部字大旦34番地の3 ビレッジK2 101号	024-572-3596
	訪問介護ステーションかえで	株式会社まるきた	－	〃 野田町四丁目2番15号	024-531-3011
	暮らしPLUS	合同会社暮らしPLUS	－	〃 野田町六丁目7番14号 STビル301号	024-573-4885
	グッドライフ	一般社団法人グッドライフ	－	〃 南矢野目字鼓原10番地の1 八景プラザ202	024-563-7734
	ヘルパーステーション ももの実	株式会社ももの実	－	〃 方木田字葉ノ木立29番地の44	024-572-6763
	訪問介護のんな福島	株式会社りえぞん	－	〃 野田町七丁目13番50号 2F	024-573-5780
	fukucier福島訪問介護	一般社団法人fukucier	－	〃 天神町10番5号 ガーデンハウス天神103号室	024-573-9707
	指定訪問介護アットブレオ笹谷	株式会社AT	－	〃 笹谷字中條17番地の3	024-563-5364
	訪問介護ステーション サクラシア福島	東日本クリエイイト株式会社	－	〃 飯坂町平野字上前田5番地の1	024-572-7111
	ヘルパーステーションおはよう	特定非営利活動法人青いそら	－	〃 飯野町大久保字西戸32番地の2	024-503-3600

施設等 種類	施設名	設置主体	定員	施設所在地	電話番号
訪問 入浴介護	民間救急警備株式会社 福島営業所	民間救急警備株式会社	－	福島市 森合字台3番地の28	024-525-2255
	おふろのキュービット	有限会社キュービット介護サービス	－	〃 泉字二斗蒔18番地の15	024-555-0026
	アースサポート福島	アースサポート株式会社	－	〃 曾根田町6番10号	024-531-0005
	アサヒサンクリーン在宅介護センター福島	アサヒサンクリーン株式会社	－	〃 南矢野目字高田5番地	024-572-7325
	訪問スパ スマイル飯坂 温泉入浴サービス	合同会社ウェルケア	－	〃 飯坂町湯野字上川原1番地の1	024-597-6101
訪問 リハビリ テーション	きらり健康生活協同組合 上松川診療所	きらり健康生活協同組合	－	〃 北沢又字番匠田5番地	024-558-1111
	介護老人保健施設 リハビリ南東北福島	一般財団法人脳神経疾患研究所	－	〃 荒井北三丁目1番地の18	024-594-0155
	附属介護老人保健施設 生愛会ナーシングケアセンター	医療法人生愛会	－	〃 大笹生字向平13番地の1	024-555-2244
	介護老人保健施設エルダーランド訪問リハビリテーション事業所	医療法人白寿会	－	〃 吉倉字谷地36番地の1	024-545-8431
	訪問リハビリテーション指定事業所あづま	社会医療法人秀公会	－	〃 大森字柳下10番地の1	024-539-9175
	福島寿光会病院指定訪問リハビリテーション	医療法人五光会	－	〃 北町1番40号	024-521-1370
	福島第一病院指定訪問リハビリテーション	社会医療法人福島厚生会	－	〃 北沢又字成出16番地の2	024-563-6178
	井上整形外科医院 訪問リハビリテーション	医療法人祥義会	－	〃 鳥谷野字梅ノ木内29番地の3	080-2803-7208
	にじのまち訪問リハビリテーション	きらり健康生活協同組合	－	〃 北沢又字番匠田5番地	024-557-7501
居宅療養 管理指導	福島寿光会病院	医療法人五光会	－	〃 北町1番40号	024-521-1370
	医療法人社団 福島福寿会 あぶくま歯科	医療法人社団福島福寿会	－	〃 小倉寺字神ノ前4番地の6	024-526-4707
	コスモ調剤薬局泉店	株式会社コスモファーマ	－	〃 泉字火焼津17番地の1	024-555-6880
	コスモ調剤薬局 森合店	株式会社コスモファーマ	－	〃 森合字屋敷下38番地の14	024-555-5701
	みやけ歯科クリニック	医療法人みやけ歯科医科ケア	－	〃 森合町15番5号	024-533-1150
	カワチ薬局 福島南店	株式会社カワチ薬品	－	〃 鳥谷野字宮畑51番地	024-544-1951
	りんごの木薬局	有限会社おくやま	－	〃 八島町2番8号	024-526-6336
訪問看護	池田医院	医療法人社団いいざか池田医院	－	〃 飯坂町字若葉町5番地の1	024-542-4084
	しゃくなげ訪問看護ステーション	公益社団法人福島県看護協会	－	〃 渡利字七社宮111番地	024-521-6630
	訪問看護ステーションしみず	きらり健康生活協同組合	－	〃 北沢又字番匠田5番地	024-558-8060
	大原訪問看護ステーション	一般財団法人大原記念財団	－	〃 鎌田字中江33番地	024-573-8210
	ひまわり訪問看護ステーション	社会医療法人秀公会	－	〃 大森字柳下10番地の1	024-545-8380
	訪問看護ステーションすかわ	きらり健康生活協同組合	－	〃 野田町一丁目13番58号	024-531-6860
	済生会福島訪問看護ステーション	社会福祉法人恩賜財団済生会支部福島県済生会	－	〃 大森字下原田25番地	024-544-5188
	訪問看護ステーション「回生」	医療法人回生堂	－	〃 大森字高畑31番地の1	024-521-6741
	福島赤十字訪問看護ステーション	日本赤十字社	－	〃 八島町7番7号	024-526-3344
	訪問看護ステーションささや	社会医療法人福島厚生会	－	〃 北沢又字成出16番地の2	024-556-1230
	エルダーランド訪問看護ステーション	医療法人白寿会	－	〃 吉倉字谷地36番地の1	024-546-6222
	福島医療生協 訪問看護ほほえみステーション	福島医療生活協同組合	－	〃 渡利字中江町40番地の1	024-524-1721
	南東北福島 訪問看護ステーション 結	一般財団法人脳神経疾患研究所	－	〃 南沢又字曲堀東23番地の2	024-597-6577
	ハッピー愛ランド訪問看護ステーション	社会福祉法人北信福祉会	－	〃 南矢野目字オノ後6番地の2	024-552-1773
	ロング・ライフ訪問看護ステーション	社会福祉法人ライフ・タイム・福島	－	〃 吉倉字谷地73番地の1	024-563-6147
	訪問看護ステーションゆとり	有限会社ちちんぷいぷい	－	〃 清明町1番10号	024-521-9225
	ニチイケアセンター鎌田 訪問看護ステーション	株式会社ニチイ学館	－	〃 丸子字町頭14番地の1	024-552-5370
	訪問看護ステーションあゆみ	株式会社あゆみ工房	－	〃 在庭坂字松原11番地の52	024-572-5381
	一般財団法人 脳神経疾患研究所 訪問看護ステーション 南東北福島	一般財団法人脳神経疾患研究所	－	〃 荒井北三丁目1番地の13	024-593-5896
	しあわせ訪問看護リハビリステーション丸子	株式会社しあわせ介護	－	〃 丸子字富塚34番地の6	024-552-2811
	訪問看護ステーション花桃館	社会福祉法人緑風福祉会	－	〃 飯坂町湯野字湯ノ上13番地の1	024-563-3900
	訪問看護ステーション きぼう	株式会社ツリーバル	－	〃 笹木野字末梨14番地の1	024-573-5242
	サポート24訪問看護ステーション	マイクスコーポレーション有限会社	－	〃 御山字松川原1番地の22	024-563-3170
	訪問看護ステーション あい	株式会社コムロ	－	〃 鎌田字御飯家76番地 スタービル3F	024-563-3952
	なごみケア訪問看護ステーション 花もも支店	株式会社ふくしま在宅保健医療福祉研究所	－	〃 大森字本町裏52番地の5	024-511-0156
	セントケア訪問看護ステーション福島中央	セントケア東北株式会社	－	〃 太田町31番9号	024-525-2023
	訪問看護ステーションあやめ福島	株式会社ファーストナース	－	〃 東浜町10番31号 ハイツ東舞子Ⅱ 102号室	024-572-4020
	はなまる訪問看護ステーション	合同会社AYMホームナーシング	－	〃 五老内町8番1号 五老内大内ビル101	024-502-6330
	かかりつけ訪問看護リハビリステーションnanairo	株式会社百紬	－	〃 松山町55番地の1 ファミール松山303	024-572-6566
	あいず訪問看護ステーション福島	株式会社あいずステーション東北	－	〃 堀河町1番7号 102	024-563-6214
	指定訪問看護 アットリハ笹谷	株式会社AT	－	〃 笹谷字中條17番地の3	024-572-7429
	訪問看護ステーションりんく	株式会社CAREG	－	〃 黒岩字弥生41番地の5	024-572-3177
	訪問看護ステーション サクラシア福島	東日本クリエイト株式会社	－	〃 飯坂町平野字上前田5番地の1	024-572-7111
	訪問看護ステーションたゆたふ	株式会社まるきた	－	〃 森合字屋敷中15番地の8	024-572-3431

施設等 種類	施設名	設置主体	定員	施設所在地	電話番号
訪問看護	訪問看護ステーション デューン福島	株式会社N・フィールド	－	福島市 松木町9番11号 松木町共栄ビル5階	024-572-7552
	リブレ松川訪問看護リハビリステーション	株式会社リブレ	－	〃 松川町美郷四丁目13番地の8	024-573-6522
	エルタ訪問看護ステーション	特定非営利活動法人エルタ	－	〃 東浜町10番16号	024-573-0684
	訪問看護ステーション かしの木	株式会社しみずの里	－	〃 泉字清水内3番地の4	024-563-1695
	訪問看護ステーション 明日の樹	株式会社フェルトブラウ	－	〃 南矢野目字中江10番地の12	024-572-4558
	訪問看護ステーション くるみ	特定非営利活動法人結びの家くるみ	－	〃 永井川字壇ノ腰2番地の2 フェアリー105	024-572-4153
	医心館 訪問看護ステーション 福島	株式会社アンビス	－	〃 野田町五丁目1番37号	024-572-7306
通所介護	デイサービスセンター土湯宝生園指定通所介護事業所	社会福祉法人多宝会	25	〃 土湯温泉町字坂ノ上23番地	024-594-5901
	ハッピー愛ランド	社会福祉法人北信福祉会	35	〃 南矢野目字オノ後6番地の2	024-552-2805
	指定通所介護事業所 老人デイサービスセンターはなひらの	社会福祉法人わたり福祉会	40	〃 飯坂町平野字小深田1番地の5	024-543-1546
	社会福祉法人 けやきの村デイサービスセンター指定通所介護事業所	社会福祉法人けやきの村	24	〃 飯坂町中野字西高田1番地の2	024-542-6633
	ニチケアセンター南福島	株式会社ニチ学館	40	〃 方木田字四斗蒔田6番地の22	024-544-3420
	デイサービスセンター グリーンライト	社会福祉法人福島福祉会	35	〃 飯坂町湯野字梁尻1番地の1	024-542-7777
	社会福祉法人 清樹会 ひまわり苑デイサービスセンター	社会福祉法人清樹会	25	〃 田沢字入20番地	024-547-2220
	社会福祉法人 ジェイエイ新ふくしま福祉会アグリホームデイサービスセンター	社会福祉法人ジェイエイ新ふくしま福祉会	35	〃 笹木野字水口下13番地の1	024-563-3542
	ニチケアセンター鎌田	株式会社ニチ学館	35	〃 丸子字町頭14番地の1	024-552-5353
	さわやかアイリスデイサービスセンター	社会福祉法人アイリス学園	25	〃 在庭坂字志津山6番地の1	024-591-2185
	愛日荘園デイサービス指定通所介護センター	社会福祉法人篤仁会	25	〃 大波字熊野山1番地	024-588-1120
	福島市中央デイサービスセンター	社会福祉法人福島市社会福祉協議会	30	〃 森合町10番1号	024-526-3223
	社会福祉法人ライフ・タイム・福島 ロング・ライフデイサービスセンター	社会福祉法人ライフ・タイム・福島	35	〃 松川町字産子内1番地の1	024-567-5800
	南沢又デイサービスセンターすこやか指定通所介護事業所	社会福祉法人すこやか福祉会	40	〃 南沢又字上河原25番地の1	024-556-1500
	陽光園デイサービスセンター	社会福祉法人陽光会	25	〃 南沢又字水門下160番地の3	024-591-4849
	社会福祉法人 創世福祉事業団 デイサービスセンター「輝きの郷」	社会福祉法人創世福祉事業団	30	〃 山口市七口13番地の1	024-525-5000
	指定通所介護事業所 老人デイサービスセンターはなみずき	社会福祉法人わたり福祉会	55	〃 渡利字中江町29番地の3	024-515-3150
	すこやかの里デイサービスセンター	社会福祉法人すこやか福祉会	45	〃 冲高字中島14番地の1	024-552-1377
	おおぞらデイサービスセンター	合資会社アイ・エム・エス マルチサービス	20	〃 飯坂町笠松46番地の4	024-543-0151
	デイサービスセンター ハートフェローユーズ	社会福祉法人ゆず福祉会	25	〃 泉字台1番地の1	024-555-1355
	指定通所介護事業所 デイサービスセンターはなしのぶ	社会福祉法人わたり福祉会	55	〃 平石字堰ノ上3番地	024-544-1106
	ケアパートナー福島	ケアパートナー株式会社	60	〃 南矢野目字荒屋敷55番地の1	024-555-1210
	デイサービスセンターふじの里	株式会社介護支援センターふじの里	40	〃 在庭坂字檀ノ前9番地の1	024-592-2220
	デイサービスステーション回生	医療法人回生堂	30	〃 西中央四丁目13番地の2	024-573-6174
	デイサービスセンター信夫の里	社会福祉法人雄峰福祉会	30	〃 仁井田字下川原17番地	024-546-2727
	福島市飯野デイサービスセンター	社会福祉法人福島市社会福祉協議会	25	〃 飯野町字西宮平25番地の1	024-562-3946
	創世春日町デイサービスセンター	社会福祉法人創世福祉事業団	30	〃 春日町14番14号	024-525-1081
	Qアップスタジオ森合	ケアパートナー株式会社	24	〃 森合字北向14番地の1	024-555-6381
	リハビリセンター虹	さらに健康生活協同組合	25	〃 野田町一丁目13番58号	024-531-6313
	桃の光	医療法人五光会	19	〃 笹谷字中田1番地の8	024-555-1032
	デイサービスセンターおぐらじ	株式会社テンダー	29	〃 小倉寺字兜石1番地	024-529-6453
	デイサービスセンター 絆	株式会社介護支援センターふじの里	35	〃 町庭坂字原ノ内3番地の2	024-592-1212
	デイサービスセンター「なごみの郷」	社会福祉法人なごみ	30	〃 太平寺字町ノ内30番地	024-573-8218
	デイサービスセンター 万葉	社会福祉法人湖星会	20	〃 松川町字南諏訪原6番地の1	024-573-6781
	デイサービスセンター風の丘	株式会社風の丘	20	〃 飯野町字小平36番地の1	024-561-2600
	すこやか・ラコバ	社会福祉法人すこやか福祉会	54	〃 仲間町4番8号	024-597-8040
	レッツ倶楽部瀬上	株式会社カンノ	23	〃 瀬上町字南中川原23番地の2	024-552-1174
	福島医療生協デイサービスセンターひだまり	福島医療生活協同組合	40	〃 渡利字中江町40番地の1	024-563-5784
	通所介護リハビリステーション最幸	株式会社最幸	25	〃 笹谷字稲場28番地の5	024-572-3739
	デイサービスセンターはなゆまち	社会福祉法人わたり福祉会	35	〃 飯坂町字湯町37番地の1	024-542-8588
	デイサービスセンター飯野ふるさと村	社会福祉法人飯野ふるさと福祉会	20	〃 飯野町大久保字古枝41番地の1	024-572-7801
	デイサービスセンター あづまの郷	社会福祉法人さくら福祉会	27	〃 上鳥渡字北河原2番地の1	024-593-0303
	デイサービスセンター 健やかライフ	株式会社癒樹会	19	〃 飯坂町字湯町28番地の1	024-529-5267
	デイサービスセンターしみずの里	株式会社しみずの里	20	〃 泉字清水内3番地の4	024-563-1695
	サポート24シニアスタンダーズデイサービスリハビリセンター	マイクスコーポレーション有限会社	25	〃 御山字松川原1番地の22	024-563-3131
	メーブル Gym 1st	株式会社トータルビジネスサービス	30	〃 曾根田町3番17号	024-572-6030
	ツクイ福島鎌田	株式会社ツクイ	60	〃 鎌田字赤沼28番地の3	024-552-5005
	ツクイ福島笹谷	株式会社ツクイ	50	〃 笹谷字東中條10番地の1	024-555-0068

施設等 種類	施設名	設置主体	定員	施設所在地	電話番号
通所介護	ツクイ福島黒岩	株式会社ツクイ	60	福島市 黒岩字素利町8番地の1	024-544-1112
	コンパスウォーク福島御山	株式会社しあわせ介護	24	〃 御山字稲荷田47番地の1	024-572-3740
	通所介護あゆみ	株式会社あゆみ工房	20	〃 在庭坂字松原11番地の52	024-573-8883
	渡利ケアセンターそよ風	株式会社SOYOKAZE	30	〃 渡利字番匠町58番地の1	024-525-8562
	レッツ倶楽部清明	株式会社カンノ	27	〃 清明町1番7号 大河原ビル	024-572-4160
	デイサービスたゆたふ	株式会社まるきた	30	〃 笹木野字町裏2番地の7	024-573-5412
	コンパスウォーク野田町	株式会社しあわせ介護	24	〃 野田町六丁目11番28号	024-572-5401
	ケアステーションあさひ福島南中央	株式会社ヴァティー	30	〃 南中央三丁目22番地の3	024-525-2201
	共生型通所介護事業所はみんぐ	特定非営利活動法人アースウェイヴ	20	〃 御山字一本木25番地の5	024-529-7550
	元気サポート笹谷	株式会社慈正会	65	〃 笹谷字稲場23番地の4	024-555-2787
	元気サポート生活機能向上センター	株式会社慈正会	30	〃 笹谷字稲場23番地の4	024-573-6284
	コンパスウォーク福島笹谷	株式会社しあわせ介護	25	〃 笹谷字中田4番地の2	024-529-6425
	サポート24 スタジオ2	マイクスコーポレーション株式会社	20	〃 小倉寺字久保下1番地の4	024-572-6301
通所 リハビリ テーション	きらり健康生活協同組合 上松川診療所	きらり健康生活協同組合	6	〃 北沢又字番匠田5番地	024-558-1111
	介護老人保健施設 リハビリ南東北福島	一般財団法人脳神経疾患研究所	50	〃 荒井北三丁目1番地の18	024-594-0155
	社会福祉法人創世福祉事業団 介護老人保健施設「聖・オリーブの郷」東館	社会福祉法人創世福祉事業団	20	〃 山口字四至田1番地の1	024-526-7700
	介護老人保健施設 ケアフォーラムあづま	社会医療法人秀公会	60	〃 大森字柳下48番地の1	024-544-0311
	介護老人保健施設 ケアタウンひまわり	社会福祉法人清樹会	30	〃 伏拝字沼ノ上2番地の17	024-547-2211
	介護老人保健施設 ホリスティカかまた	社会医療法人福島厚生会	40	〃 鎌田字門丈壇4番地の1	024-552-5111
	介護老人保健施設 エルダーランド	医療法人白寿会	15	〃 吉倉字谷地52番地	024-545-8431
	社会福祉法人 創世福祉事業団 介護老人保健施設「聖・オリーブの郷」	社会福祉法人 創世福祉事業団	15	〃 山口字梅本11番地の1	024-536-5000
	附属介護老人保健施設 生愛会ナーシングケアセンター	医療法人生愛会	40	〃 大笹生字向平13番地の1	024-555-2244
	介護老人保健施設 はなひらの	社会福祉法人わたり福祉会	40	〃 飯坂町平野字小深田1番地の5	024-542-8755
	老人保健施設 にじのまち	きらり健康生活協同組合	50	〃 北沢又字番匠田5番地	024-557-7501
	ハッピー愛ランド	社会福祉法人北信福祉会	20	〃 南矢野目字オノ後6番地の2	024-552-2805
短期入所 生活介護	社会福祉法人 清樹会 ひまわり苑ショートステイ	社会福祉法人清樹会	20	〃 田沢字入20番地	024-547-2220
	短期入所生活介護さわやかアイリス	社会福祉法人アイリス学園	20	〃 在庭坂字志津山6番地の1	024-591-2185
	愛日荘園指定短期入所生活介護センター	社会福祉法人篤仁会	4	〃 大波字熊野山1番地	024-588-1120
	福島県飯坂ホーム	社会福祉法人福島県社会福祉事業団	100	〃 飯坂町字上原26番地の1	024-542-5124
	ロング・ライフ	社会福祉法人ライフ・タイム・福島	20	〃 松川町字産子内1番地の1	024-567-5800
	短期入所生活介護 グリーンライト	社会福祉法人福島福祉会	2	〃 飯坂町湯野字築尻1番地の1	024-542-8822
	陽光園指定短期入所生活介護事業所	社会福祉法人陽光会	20	〃 南沢又字水門下160番地の3	024-591-4477
	社会福祉法人 創世福祉事業団 特別養護老人ホーム「聖・輝きの郷」	社会福祉法人創世福祉事業団	20	〃 山口字七口13番地の1	024-525-5000
	特別養護老人ホームアリヴァーレ宝生園	社会福祉法人多宝会	10	〃 上名倉字玉ノ木19番地の4	024-594-0061
	すこやかかみショートステイ	社会福祉法人すこやか福祉会	20	〃 沖高字中島14番地の1	024-552-1377
	特別養護老人ホーム はなしのふ	社会福祉法人わたり福祉会	20	〃 平石字堰ノ上3番地	024-544-0711
	ショートステイ みず和の郷	社会福祉法人あいあい福祉会	20	〃 松川町水原字神明山25番地の2	024-567-7700
	ショートステイ まちなか宝生園	社会福祉法人多宝会	16	〃 本町4番23号	024-521-1122
	特別養護老人ホーム 生愛ガーデン 短期入所生活介護事業所	社会福祉法人生愛福祉事業団	30	〃 大笹生字向平12番地	024-555-5311
	ショートステイ ふじの里	株式会社介護支援センターふじの里	20	〃 在庭坂字檀ノ前9番地の1	024-592-2220
	ショートステイ 信夫の里	社会福祉法人雄峰福祉会	20	〃 仁井田字下川原17番地	024-546-2727
	ショートステイ「なごみの郷」	社会福祉法人なごみ	20	〃 太平寺字町ノ内30番地	024-573-6310
	特別養護老人ホーム 万葉の郷	社会福祉法人湖星会	29	〃 松川町字南諏訪原6番地の4	024-573-6541
	ショートステイ 輝楽里	社会福祉法人なごみ	20	〃 泉字式斗蒔17番地の1	024-573-7829
	特別養護老人ホーム ハッピー愛ランドおおもり	社会福祉法人北信福祉会	80	〃 大森字下原田45番地の1	024-563-3666
	短期入所施設飯野ふるさと村	社会福祉法人飯野ふるさと福祉会	20	〃 飯野町大久保字古枝41番地の1	024-572-7801
	渡利ケアセンターそよ風	株式会社SOYOKAZE	20	〃 渡利字番匠町58番地の1	024-525-8562
	さわやかふくしまの里ショートステイ	株式会社さわやか倶楽部	11	〃 黒岩字八郎内7番地の1	024-505-0013
	特別養護老人ホーム「聖・星の郷」	社会福祉法人創世福祉事業団	80	〃 山口字四至田15番地の1	024-572-7600
	ショートステイ エルタ	特定非営利活動法人エルタ	20	〃 東浜町10番16号	024-573-9123
	短期入所生活介護さわやかアイリス	社会福祉法人アイリス学園	5	〃 在庭坂字志津山6番地の1	024-591-2185
短期入所 療養介護	介護老人保健施設 リハビリ南東北福島	一般財団法人脳神経疾患研究所	100	〃 荒井北三丁目1番地の18	024-594-0155
	社会福祉法人創世福祉事業団 介護老人保健施設「聖・オリーブの郷」東館	社会福祉法人創世福祉事業団	100	〃 山口字四至田1番地の1	024-526-7700
	介護老人保健施設 ケアフォーラムあづま	社会医療法人秀公会	100	〃 大森字柳下48番地の1	024-544-0311
	介護老人保健施設 ケアタウンひまわり	社会福祉法人清樹会	100	〃 伏拝字沼ノ上2番地の17	024-547-2211

施設等 種類	施設名	設置主体	定員	施設所在地	電話番号
短期入所 療養介護	介護老人保健施設 ホリスティカかまた	社会医療法人福島厚生会	100	福島市 鎌田字門丈壇4番地の1	024-552-5111
	介護老人保健施設 敬愛シニアガーデン卸町	医療法人社団敬愛会	100	〃 鎌田字卸町8番地の1	024-553-5221
	小規模介護老人保健施設「回生」	医療法人回生堂	19	〃 西中央一丁目12番地の2	024-533-6651
	介護老人保健施設 エルダーランド	医療法人白寿会	90	〃 吉倉字谷地52番地	024-545-8431
	社会福祉法人 創世福祉事業団 介護老人保健施設「聖・オリーブの郷」	社会福祉法人創世福祉事業団	100	〃 山口字梅本11番地の1	024-536-5000
	附属介護老人保健施設 生愛会ナーシングケアセンター	医療法人生愛会	100	〃 大笹生字向平13番地の1	024-555-2244
	介護老人保健施設 はなひらの	社会福祉法人わたり福祉会	100	〃 飯坂町平野字小深田1番地の5	024-542-8755
	老人保健施設 にじのまち	きらり健康生活協同組合	100	〃 北沢又字番匠田5番地	024-557-7501
特定施設 入居者 生活介護	株式会社 創世 聖ハートフルケア福島「十字の園」	株式会社創世 聖ハートフルケア福島「十字の園」	90	〃 野田町字台67番地	024-557-8888
	ハッピー愛ランド	社会福祉法人北信福祉会	60	〃 南矢野目字オノ後6番地の2	024-552-2805
	メーブルハイム苑華	株式会社トータルビジネスサービス	169	〃 曾根田町3番21号	024-528-7160
	特定施設入居者生活介護 緑光園	社会福祉法人福島福祉会	50	〃 飯坂町湯野字梁尻1番地の1	024-542-8822
	ニチケアセンター福島大森	株式会社ニチ学館	52	〃 大森字伯父母内21番地の3	024-544-0521
	ニチケアセンター東中央	株式会社ニチ学館	50	〃 東中央一丁目11番地	024-526-2125
	介護付有料老人ホーム シャローム	社会医療法人福島厚生会	52	〃 笹谷字上成出15番地の1	024-572-3065
	特定施設入居者生活介護 ピーコムライフ鎌田	株式会社PCL	50	〃 鎌田字舟戸40番地の1	024-563-6560
	あいらの杜 福島御山	あずまケアサービス株式会社	50	〃 御山字稲荷田38番地の2	024-525-3117
	あいらの杜 福島市役所前	あずまケアサービス株式会社	48	〃 旭町1番30号	024-573-0556
	ライフガーデンあづま	社会医療法人秀公会	50	〃 大森字柳下10番地の1	024-540-8787
	あいらの杜 福島笹谷	あずまケアサービス株式会社	50	〃 笹谷東中條13番地の1	024-555-6026
福祉用具 貸与	株式会社 ハッピーケア福島支店	株式会社ハッピーケア	—	〃 入江町16番30号	024-535-9130
	有限会社 エヌケイ商事	有限会社エヌケイ商事	—	〃 蓬萊町八丁目1番8号	024-547-3077
	すこやかサービスセンター	有限会社福島中央市民すこやかサービスセンター	—	〃 南沢又字上並松8番地の6	024-555-2525
	ニチケアセンター南福島	株式会社ニチ学館	—	〃 方木田字四斗蒔田6番地の22	024-544-3420
	株式会社ファミリーケア	株式会社ファミリーケア	—	〃 浜田町6番5号	024-534-8858
	株式会社 カンノ住研	株式会社カンノ住研	—	〃 町庭坂字長林23番地の5	024-591-4030
	よろこび介護サービス	有限会社ケアフル会津	—	〃 渡利字川岸町24番地の5	024-522-0010
	日本ウイール・チェアー株式会社 福島支店	日本ウイール・チェアー株式会社	—	〃 方木田字上仲田1番地の3	024-546-6981
	株式会社 エヌジェイアイ ケアヘルス福島店	株式会社エヌジェイアイ	—	〃 方木田水口27番地 メゾン・ミカートテナントA	024-544-2633
	ケアサポートあい	株式会社モリヨシ技研	—	〃 松川町字市坂9番地の8	024-567-7800
	ダスキンヘルスレント福島ステーション	株式会社レンタルサポート福島	—	〃 下野寺字體2番地の1	024-526-1117
	株式会社 ウイング	株式会社ウイング	—	〃 北沢又字下釜北6番地の8 シノエビル1階	024-555-0180
	福祉用具貸与悠と里	株式会社北福島タクシー	—	〃 南矢野目字桜内36番地の1	024-557-2210
	介護ショップ マルフジ	株式会社マルフジ	—	〃 南矢野目字鼓原18番地の8	024-552-1031
	株式会社 同仁社 ヘルスケア営業 福島営業所	株式会社同仁社	—	〃 北中央三丁目9番地の2	024-597-8001
	介護用品 遊悠	遊悠合同会社	—	〃 鎌田字鏡田5番地の2	024-572-6139
	ケアサポートプランニング	株式会社インパルス	—	〃 伏拝字台田7番地の4 カートマンション1階	024-544-6045
	JAふくしま未来介護レンタルステーション	ふくしま未来農業協同組合	—	〃 飯野町字戸ノ内13番地の7	024-572-7717
	福祉用具たゆたふ	株式会社まるきた	—	〃 太田町12番20号	024-531-3011
	ここから住まいサポート	合同会社ココカラ企画	—	〃 大森字日蔭115番地の2	024-573-9090
	くらしと介護のサポート 道しるべ	中央設備株式会社	—	〃 松川町沼袋字戸ノ内74番地	024-567-5050
	株式会社セイダイ 福島営業所 介護事業部	株式会社セイダイ	—	〃 西中央四丁目15番地の1 西中央4丁目貸事務所102	024-573-1751
特定福祉 用具販売	株式会社 ハッピーケア福島支店	株式会社ハッピーケア	—	〃 入江町16番30号	024-535-9130
	有限会社 エヌケイ商事	有限会社エヌケイ商事	—	〃 蓬萊町八丁目1番8号	024-547-3077
	すこやかサービスセンター	有限会社福島中央市民すこやかサービスセンター	—	〃 南沢又字上並松8番地の6	024-555-2525
	ニチケアセンター南福島	株式会社ニチ学館	—	〃 方木田字四斗蒔田6番地の22	024-544-3420
	株式会社ファミリーケア	株式会社ファミリーケア	—	〃 浜田町6番5号	024-534-8858
	株式会社 カンノ住研	株式会社カンノ住研	—	〃 町庭坂字長林23番地の5	024-591-4030
	よろこび介護サービス	有限会社ケアフル会津	—	〃 渡利字川岸町24番地の5	024-522-0010
	日本ウイール・チェアー株式会社 福島支店	日本ウイール・チェアー株式会社	—	〃 方木田字上仲田1番地の3	024-546-6981
	株式会社 エヌジェイアイ ケアヘルス福島店	株式会社エヌジェイアイ	—	〃 方木田水口27番地 メゾン・ミカートテナントA	024-544-2633
	ケアサポートあい	株式会社モリヨシ技研	—	〃 松川町字市坂9番地の8	024-567-7800
	ダスキンヘルスレント福島ステーション	株式会社レンタルサポート福島	—	〃 下野寺字體2番地の1	024-526-1117
	株式会社 ウイング	株式会社ウイング	—	〃 北沢又字下釜北6番地の8 シノエビル1階	024-555-0180

施設等 種類	施設名	設置主体	定員	施設所在地	電話番号
特定福祉 用具販売	福祉用具販売 悠と里	株式会社北福島タクシー	－	福島市 南矢野目字桜内36番地の1	024-557-2402
	介護ショッブ マルフジ	株式会社マルフジ	－	〃 南矢野目字鼓原18番地の8	024-552-1031
	株式会社 同仁社 ヘルスケア営業 福島営業所	株式会社同仁社	－	〃 北中央三丁目9番地の2	024-597-8001
	介護用品 遊悠	遊悠同会社	－	〃 鎌田字鏡田5番地の2	024-572-6139
	ケアサポートプランニング	株式会社インパルス	－	〃 伏拝字台田7番地の4 カトーマンション1階	024-544-6045
	JAふくしま未来介護レンタルステーション	ふくしま未来農業協同組合	－	〃 飯野町戸ノ内13番地の7	024-572-7717
	福祉用具たゆたふ	株式会社まるきた	－	〃 太田町12番20号	024-531-3011
	ここから住まいサポート	合同会社ココカラ企画	－	〃 大森字日蔭115番地の2	024-573-9090
	くらしと介護のサポート 道しるべ	中央設備株式会社	－	〃 松川町沼袋字戸ノ内74番地	024-567-5174
夜間対応型 訪問介護	株式会社セイダイ 福島営業所 介護事業部	株式会社セイダイ	－	〃 西中央四丁目15番地の1 西中央4丁目貸事務所102	024-573-1751
	ロング・ライフ夜間対応型訪問介護事業所	社会福祉法人ライフ・タイム・福島	－	〃 松川町字産子内1番地の1	024-567-5800
認知症 対応型 共同生活 介護	グリーンライト夜間対応型訪問介護事業所	社会福祉法人福島福祉会	－	〃 飯坂町湯野字梁尻1番地の1	024-542-8822
	ロング・ライフ フクチャンち	社会福祉法人ライフ・タイム・福島	9	〃 伏拝字清水内25番地	024-546-3627
	社会福祉法人 創世福祉事業団 グループホーム「輝きの郷」	社会福祉法人創世福祉事業団	9	〃 山口市七口13番地の1	024-525-5077
	グループホーム ほのほの宝生園	社会福祉法人多宝会	9	〃 上名倉字玉ノ木19番地の4	024-594-0063
	グループホーム 生愛レジデンス	社会福祉法人生愛福祉事業団	9	〃 大笹生字向平12番地	024-555-4611
	グループホーム ハートピア	有限会社アイ エヌ エス	18	〃 北五老内町3番9号	024-531-3033
	なごみの家	きらり健康生活協同組合	18	〃 北沢又字下台前1番地の2	024-555-1020
	グループホーム ユーズホーム	社会福祉法人ゆず福祉会	9	〃 泉字台1番地の1	024-555-1213
	グループホーム もも太郎さん町庭坂	株式会社ジェイバック	18	〃 町庭坂字小道8番地の1	024-592-1355
	グループホームつどい「八巻家」	MCP株式会社	18	〃 上鳥渡字向山25番地の8	024-594-0057
	グループホーム愛の里	株式会社コスモメディカルサポート	18	〃 大森字街道下52番地	024-544-0188
	愛の家グループホーム福島宮代	メディカル・ケア・サービス東北株式会社	18	〃 宮代字乳児池131番地	024-552-1335
	敬愛シニアガーデン桜堤	医療法人社団敬愛会	18	〃 八木田字井戸上50番地の1	024-545-6312
	グループホーム四季彩	ヴォルフアート株式会社	18	〃 永井川字光白50番地	024-539-7810
	グループホーム ふじの里	株式会社介護支援センターふじの里	18	〃 在庭坂字檀ノ前9番地の1	024-592-2220
	グループホーム飯野の里	企業組合飯野の里	18	〃 飯野町飯野字原田11番地の1	024-562-4244
	愛の家グループホーム福島飯坂	メディカル・ケア・サービス東北株式会社	18	〃 飯坂町平野字中ノ内7番地の1	024-543-1003
	ニチイケアセンター福島野田	株式会社ニチイ学館	18	〃 野田町字台68番地の2	024-555-1321
	ニチイケアセンター福島南矢野目	株式会社ニチイ学館	18	〃 南矢野目字上戸ノ内2番地の9	024-552-1811
	愛の家グループホーム福島飯坂湯野	メディカル・ケア・サービス東北株式会社	18	〃 飯坂町湯野字湯ノ上4番地	024-541-3005
	グループホーム「もちずりの郷」	社会福祉法人創世福祉事業団	18	〃 岡部字当木前68番地の2	024-535-0001
	グループホーム リブレ松川	株式会社リブレ	18	〃 松川町美郷四丁目13番地の8	024-573-6522
	グループホームだんらん笹谷	社会福祉法人あいあい福祉会	18	〃 笹谷字谷地前22番地の15	024-563-5331
	愛の家グループホーム福島桜木町	メディカル・ケア・サービス福島株式会社	18	〃 桜木町13番30号	024-525-2270
	愛の家グループホーム福島渡利	メディカル・ケア・サービス福島株式会社	18	〃 渡利字渡利町3番地	024-526-0020
	グループホーム矢野目	株式会社あいの里	18	〃 南矢野目字上戸ノ内7番地の3	024-554-5390
	グループホーム 美里	株式会社あいの里	18	〃 南矢野目字道下36番地の12	024-558-4811
	グループホーム方木田	株式会社夢・未来	9	〃 方木田字水戸内8番地の15	090-5323-0805
	グループホーム 敬愛アネックス	医療法人社団敬愛会	18	〃 太平寺字児子塚36番地	024-546-2222
	グループホーム延寿の里	医療法人泰博会村島医院	18	〃 飯坂町字東堀切8番地	024-542-2131
	グループホーム もとうち	社会福祉法人北信福祉会	18	〃 本内字西河原5番地の4	024-563-7712
	グループホームこふじ	株式会社介護支援センターふじの里	18	〃 町庭坂字原ノ内2番地の2	024-563-1140
	あったかいごとやのグループホームそよ風	株式会社SOYOKAZE	18	〃 鳥谷野字中ノ内2番地の2	024-539-5553
	あったかいご方木田グループホームそよ風	株式会社SOYOKAZE	18	〃 方木田字北白家15番地の1	024-539-5177
	あいの里松川	株式会社あいの里	18	〃 松川町字市坂3番地の1	024-597-8400
	グループホームいちふじ	株式会社介護支援センターふじの里	18	〃 町庭坂字小道26番地の7	024-592-2323
	けあビジョンホーム福島松川	株式会社ビジュアルビジョン	18	〃 松川町下川崎字佐久間前山3番地の1	024-537-1050
認知症 対応型 通所介護	デイサービスセンター グリーンライト	社会福祉法人福島福祉会	10	〃 飯坂町湯野字梁尻1番地の1	024-542-7777
	福島市中央デイサービスセンター	社会福祉法人福島市社会福祉協議会	12	〃 森合町10番1号	024-526-3223
	すこやかかみデイサービスセンター	社会福祉法人すこやか福祉会	12	〃 沖高字中島14番地の1	024-554-5025
	フクチャンち デイサービスセンター	社会福祉法人ライフ・タイム・福島	3	〃 伏拝字清水内25番地	024-546-3627
	有限会社 夢と共生の21グループ 夢ひろばふくしま	有限会社夢と共生の21グループ	12	〃 森合字南戸ノ内8番地の12	024-531-5354
	社会福祉法人創世福祉事業団創世春日町デイサービスセンター	社会福祉法人創世福祉事業団	12	〃 春日町14番14号	024-525-1081
	愛の家グループホーム福島飯坂	メディカル・ケア・サービス東北株式会社	10	〃 飯坂町平野字中ノ内7番地の1	024-543-1003

施設等 種類	施設名	設置主体	定員	施設所在地	電話番号
認知症 対応型 通所介護	ニチケアセンター福島野田	株式会社ニチイ学館	3	福島市 野田町字台68番地の2	024-555-1321
	ふれあい・瀬上	社会福祉法人すこやか福祉会	3	〃 瀬上町字葉師前1番地の58	024-573-8080
	認知症対応型通所介護事業所「ふるさと」いいざか	社会医療法人秀公会	12	〃 飯坂町字八景3番地の7	024-563-5323
	すこやか・ラコバ 別館あかり	社会福祉法人すこやか福祉会	12	〃 仲間町4番8号	024-597-8114
	愛の家デｲｰﾋﾞｽ福島飯坂湯野	メディカル・ケア・サービス東北株式会社	12	〃 飯坂町湯野字湯ノ上4番地	024-541-3005
	共用型デイサービス リブレ松川	株式会社リブレ	6	〃 松川町美郷四丁目13番地の8	024-573-6522
	愛の家デイサービス福島桜木町	メディカル・ケア・サービス福島株式会社	12	〃 桜木町13番30号	024-525-2270
	デイサービス ふらっと	合同会社グリーンライフエイド	12	〃 伏拝字樋水15番地の4	024-572-3101
小規模 多機能型 居宅介護	小規模多機能型居宅介護事業所 なじみの里	社会医療法人秀公会	29	〃 大森字柳下10番地の1	024-545-7114
	笹谷サポートセンター よりあい	きらり健康生活協同組合	29	〃 笹谷字鍛冶屋敷17番地の1	024-556-0555
	小規模多機能型居宅介護事業所 きろう	株式会社あいの里	25	〃 笹谷字谷地前23番地の5	024-556-0028
	小規模多機能型居宅介護事業所 きてみらい	株式会社夢・未来	9	〃 霞町4番40号	024-563-5531
	小規模多機能型居宅介護事業所 悠と里	株式会社北福島タクシー	29	〃 南沢又字清水端81番地	024-557-2501
	小規模多機能型居宅介護事業所 森の風	社会福祉法人陽光会	29	〃 南沢又字水門下160番地の3	024-591-4477
	SOMPOケア 福島南矢野目 小規模多機能	SOMPOケア株式会社	25	〃 南矢野目字上戸ノ内2番地の7	024-552-5368
	小規模多機能型居宅介護事業所たゆたふ	株式会社まるきた	29	〃 森合字台24番地の10	024-597-7392
	夢ガーデン宮町	株式会社夢・未来	26	〃 宮町2番43号	024-528-9707
	小規模多機能型居宅介護 なのはな畑	株式会社なのはな畑	29	〃 豊田町1番10号	024-521-9671
	小規模多機能型居宅介護事業所 クローバーケア 福島・蓬萊	株式会社トリプルエー	29	〃 蓬萊町三丁目11番6号	024-572-3111
	サテライトゆめさくら	株式会社夢・未来	9	〃 方木田字水戸内8番地の15	024-544-0770
	小規模多機能 すこやかかの里・瀬上	社会福祉法人すこやか福祉会	29	〃 瀬上町字四斗蒔1番地の1	024-554-4625
地域密着型 介護老人福祉 施設入所者 生活介護	特別養護老人ホーム 万葉の郷	社会福祉法人湖星会	29	〃 松川町字南諏訪原6番地の4	024-573-6541
	特別養護老人ホームさわやかアイリス	社会福祉法人アイリス学園	20	〃 在庭坂字志津山6番地の1	024-591-2185
定期巡回・随時 対応型 訪問介護看護	ロング・ライフ24時間訪問介護看護事業所	社会福祉法人ライフ・タイム福島	—	〃 松川町字産子内1番地の1	024-567-5800
	グリーンライト定期巡回・随時対応型訪問介護看護事業所	社会福祉法人福島福祉会	—	〃 飯坂町湯野字梁尻1番地の1	024-542-7777
	定期巡回・随時対応型訪問介護看護事業所 ひだまり	福島医療生活協同組合	—	〃 渡利字中江町40番地の1	024-563-5762
	定期巡回・随時対応型訪問介護看護ステーション 湯の里大生苑	さくら福祉株式会社	—	〃 飯坂町湯野字切湯ノ上2番地の6	024-542-0606
	リブレ松川24時間訪問介護看護事業所	株式会社リブレ	—	〃 松川町美郷四丁目13番地の8	024-573-6592
	ハッピー愛ランド24時間訪問介護看護ステーション	社会福祉法人北信福祉会	—	〃 本内字西河原5番地の76	024-573-0201
	定期巡回・随時対応型訪問介護看護事業所 ひかり	株式会社あいの里	—	〃 小倉寺字美濃輪下1番地の3	024-572-5582
	24時間訪問介護看護ステーション花桃館	社会福祉法人緑風福祉会	—	〃 飯坂町湯野字湯ノ上13番地の1	024-563-3900
	定期巡回・随時対応型訪問介護看護事業所 森の風	社会福祉法人陽光会	—	〃 南沢又字水門下160番地の3	024-572-3668
	愛ホームケア にじのまち 定期巡回・随時対応型訪問介護看護	きらり健康生活協同組合	—	〃 南沢又字上並松8番地の6	024-555-2626
	エルタ定期巡回・随時対応型訪問介護看護事業所	特定非営利活動法人エルタ	—	〃 東浜町10番16号	024-573-0679
	定期巡回ステーション明日の樹	株式会社フェルトブラウ	—	〃 南矢野目字中江10番地の12	024-572-4557
	エルタガーデン定期巡回・随時対応型訪問介護看護事業所	特定非営利活動法人エルタ	—	〃 八島田字樋ノ口80番地	024-563-6831
複合型 サービス (看護小規模 多機能型 居宅介護)	ライフ吉井田 看護小規模多機能型居宅介護事業所	社会福祉法人ライフ・タイム・福島	—	〃 吉倉字谷地73番地の1	024-563-6145
	看護小規模多機能型居宅介護事業所 在宅看護センター 結の学校	一般財団法人脳神経疾患研究所	—	〃 南沢又字曲堀東23番地の2	024-597-6574
	看護小規模多機能型居宅介護事業所たゆたふ	株式会社まるきた	—	〃 森合字屋敷中15番地の8	024-572-3421
	リブレ松川 看護小規模多機能型居宅介護事業所	株式会社リブレ	—	〃 松川町美郷四丁目13番地の8	024-573-6522
	リブレ松川看護小規模多機能型居宅介護事業所サテライト	株式会社リブレ	—	〃 松川町美郷四丁目13番地の4	024-573-6522
地域密着型 通所介護	福島恵風園デイサービスセンター	社会福祉法人福島福祉施設協会	15	〃 仁井田字龍神前2番地の1	024-545-4781
	NPO法人 まごころケアホーム高湯の里	特定非営利活動法人まごころサービス福島センター	10	〃 在庭坂字南林60番地の2	024-591-1950
	通所介護(老人)デイサービスセンター せせらぎ	特定非営利活動法人梨の里	15	〃 町庭坂字松ノ下9番地の1	024-591-5519
	デイサービスセンター愛の里	株式会社コスモメディカルサポート	16	〃 大森字街道下53番地の1	024-544-1558
	デイサービスセンター まちなか宝生園	社会福祉法人多宝会	18	〃 本町4番23号	024-521-1122
	デイサービスセンターさくら館	株式会社コスモメディカルサポート	16	〃 飯坂町字笠松2番地の7	024-542-1572
	地域密着型通所介護 よらんしよ	有限会社ちちんぷいぷい	10	〃 清明町1番10号	024-521-9225
	デイサービス悠久の郷	株式会社悠久	18	〃 土船字谷地頭33番地の1	024-573-7480
	せいふうケア リハビリ・ホーム方木田	株式会社せいふうケア	18	〃 方木田字本方木田48番地の1	024-544-0041
	フクチャンち 通所介護事業所	社会福祉法人ライフ・タイム・福島	12	〃 伏拝字清水内25番地	024-546-0722
	デイサービスかえて	株式会社まるきた	8	〃 野田町四丁目2番15号	024-573-7866
	デイサービス リブレ松川	株式会社リブレ	18	〃 松川町美郷四丁目13番地の8	024-573-6522
	よりそうデイサービス春日の家	株式会社しあわせ介護	10	〃 春日町13番11号	024-573-1290
	せいふうケア リハビリ・ホーム飯坂	株式会社せいふうケア	15	〃 飯坂町中野字御荷越37番地の1	024-542-6367

施設等 種類	施設名	設置主体	定員	施設所在地	電話番号
地域密着型 通所介護	デイサービスおともだち	有限会社夢と共生の21グループ	8	福島市 森合字台ノ前7番地の1	024-558-5503
	リハビリデイサービスnagomi福島大森店	瀬戸商事株式会社	18	〃 大森字本町17番地	024-573-9792
	デイサービスセンター シニアガーデン	株式会社ユアライフ	18	〃 伏拝字田中21番地の1	024-563-4671
	デイサービスセンターあずま	医療法人湖山荘	18	〃 栄町1番28号	024-523-4440
	ハッピー愛ランドやのめデイサービス	社会福祉法人北信福社会	18	〃 南矢野目字上戸ノ内13番地の1	024-563-3781
	デイサービスセンターやすらぎのとき	株式会社ウエルフェアエージェンシー	10	〃 瀬上町字荒町74番地	024-553-8160
	デイサービス すみれ	株式会社すみれ	10	〃 南沢又字柳清水5番地の8	024-597-8600
	地域密着型デイサービス 生きがい工房ゆーあいらいふ福龍	株式会社インテック	10	〃 御山字椋田65番地の4	024-533-1234
	デイサービスセンター シニアハウス	株式会社ユアライフ	10	〃 伏拝字田中16番地の8	024-573-8859
	リハビリデイサービスnagomi福島笹谷店	瀬戸商事株式会社	18	〃 笹谷字南田1番地の21	024-572-6747
	デイサービス もものさと	株式会社あいの里	10	〃 小倉寺字美濃輪下1番地の3	024-572-5582
	デイサービスセンター エルタの庭	特定非営利活動法人エルタ	15	〃 八島田字樋ノ口80番地	024-563-6832
	むつみクリニック附属デイサービス ケアカフェ 鈴と小鳥	むつみ脳神経・耳鼻科クリニック	15	〃 渡利字鳥谷下町21番地の2	024-521-8271
	デイサービスセンター シニアパーク	株式会社ユアライフ	10	〃 伏拝字田中19番地の7	024-563-4671
	リハブライド 郷野目	リハコンテンツ株式会社	18	〃 郷野目字東1番地の46	024-544-0177
	ケアセンターつとしいしのぶ台	MCP株式会社	18	〃 上鳥渡字向山25番地の8	024-594-0056
	デイサービスセンター 桜	さくら福祉株式会社	18	〃 飯坂町湯野字湯ノ上18番地の1	024-563-3908
	ミック健康の森 福島駅前	株式会社mik japan	10	〃 陣場町6番14号 陣場河内ビル1階	024-573-4450
介護老人 福祉施設	ハッピー愛ランド	社会福祉法人北信福社会	80	〃 南矢野目字オノ後6番地の2	024-552-2805
	福島県飯坂ホーム	社会福祉法人福島県社会福祉事業団	100	〃 飯坂町字上原26番地の1	024-542-5124
	特別養護老人ホーム陽光園	社会福祉法人陽光会	80	〃 南沢又字水門下160番地の3	024-591-4477
	特別養護老人ホーム 愛日荘園	社会福祉法人篤仁会	50	〃 大波字熊野山1番地	024-588-1120
	特別養護老人ホーム さわやかアイリス	社会福祉法人アイリス学園	50	〃 在庭坂字志津山6番地の1	024-591-2185
	特別養護老人ホーム ロング・ライフ	社会福祉法人ライフ・タイム・福島	50	〃 松川町字産子内1番地の1	024-567-5800
	社会福祉法人 創世福祉事業団 特別養護老人ホーム「聖・輝きの郷」	社会福祉法人創世福祉事業団	80	〃 山口字七口13番地の1	024-525-5000
	特別養護老人ホーム ひまわり苑	社会福祉法人清樹会	50	〃 田沢字入20番地	024-547-2220
	特別養護老人ホームアリヴァーレ宝生園	社会福祉法人多宝会	50	〃 上名倉字玉ノ木19番地の4	024-594-0061
	特別養護老人ホーム 生愛ガーデン	社会福祉法人生愛福祉事業団	30	〃 大笹生字向平12番地	024-555-5311
	すこやかかみ特別養護老人ホーム	社会福祉法人すこやか福祉会	50	〃 沖高字中島14番地の1	024-552-1377
	特別養護老人ホーム はなしのぶ	社会福祉法人わたり福祉会	80	〃 平石字堰ノ上3番地	024-544-0711
	特別養護老人ホーム みず和の郷	社会福祉法人あいあい福祉会	70	〃 松川町水原字神明山25番地の2	024-567-7700
	まちなか宝生園	社会福祉法人多宝会	64	〃 本町4番23号	024-521-1122
	特別養護老人ホーム 信夫の里	社会福祉法人雄峰福祉会	90	〃 仁井田字下川原17番地	024-546-2727
	特別養護老人ホーム「なごみの郷」	社会福祉法人なごみ	80	〃 太平寺字町ノ内30番地	024-573-6161
	特別養護老人ホーム ハッピー愛ランドおおもり	社会福祉法人北信福社会	80	〃 大森字下原田45番地の1	024-563-3666
	特別養護老人ホーム飯野ふるさと村	社会福祉法人飯野ふるさと福祉会	50	〃 飯野町大久保字古枝41番地の1	024-572-7801
	特別養護老人ホーム あづまの郷	社会福祉法人さくら福祉会	80	〃 上鳥渡字北河原2番地の1	024-593-0303
	特別養護老人ホーム いずみの郷	社会福祉法人なごみ	100	〃 泉字式斗蒔17番地の1	024-573-7555
	特別養護老人ホーム「聖・星の郷」	社会福祉法人創世福祉事業団	80	〃 山口字四至田15番地の1	024-572-7600
	特別養護老人ホーム あお鳩の杜 福島北矢野目	社会福祉法人ぼっぱ会	80	〃 北矢野目字西田7番地の1	024-573-6811
介護老人 保健施設	介護老人保健施設 リハビリ南東北福島	一般財団法人脳神経疾患研究所	100	〃 荒井北三丁目1番地の18	024-594-0155
	社会福祉法人創世福祉事業団 介護老人保健施設「聖・オリーブの郷」東館	社会福祉法人創世福祉事業団	100	〃 山口字四至田1番地の1	024-526-7700
	介護老人保健施設 ケアフォーラムあづま	社会医療法人秀公会	100	〃 大森字柳下48番地の1	024-544-0311
	介護老人保健施設 ケアタウンひまわり	社会福祉法人清樹会	100	〃 伏拝字沼ノ上2番地の17	024-547-2211
	介護老人保健施設 ホリスティカかまた	社会医療法人福島厚生会	100	〃 鎌田字門丈壇4番地の1	024-552-5111
	介護老人保健施設 敬愛シニアガーデン卸町	医療法人社団敬愛会	100	〃 鎌田字卸町8番地の1	024-553-5221
	小規模介護老人保健施設「回生」	医療法人回生堂	19	〃 西中央一丁目12番地の2	024-533-6651
	介護老人保健施設 エルダーランド	医療法人白寿会	90	〃 吉倉字谷地52番地	024-545-8431
	社会福祉法人 創世福祉事業団 介護老人保健施設「聖・オリーブの郷」	社会福祉法人創世福祉事業団	100	〃 山口字梅本11番地の1	024-536-5000
	附属介護老人保健施設 生愛会ナーシングケアセンター	医療法人生愛会	100	〃 大笹生字向平13番地の1	024-555-2244
	介護老人保健施設 はなひらの	社会福祉法人わたり福祉会	100	〃 飯坂町平野字小深田1番地の5	024-542-8755
	老人保健施設 にじのまち	きらい健康生活協同組合	100	〃 北沢又字番匠田5番地	024-557-7501

福島市の福祉事業

= 令和7年度版 =

編集発行 福島市健康福祉部 共生社会推進課 (内線 3512)
生活福祉課 (内線 3528)
障がい福祉課 (内線 3543)
長寿福祉課 (内線 3562)
介護保険課 (内線 3581)
福祉監査課 (内線 3554)
こども未来部 こども政策課 (内線 6511)
こども家庭課 (内線 6522)
幼保企画課 (内線 6537)
幼保支援課 (内線 6531)

〒960-8601 福島市五老内町 3-1
電 話 024-535-1111(代)
024-525-3760(共生社会推進課直通)
FAX 024-533-5263
E-mail tiiki@mail.city.fukushima.fukushima.jp

○データ版「令和7年度福島市の福祉事業」
市HPにデータ版を掲載しています。
右記のQRコードより、データ版をご覧ください。



福島市の福祉事業(データ版)



