福島市 洪水ハザードマップ

吾妻支所西側

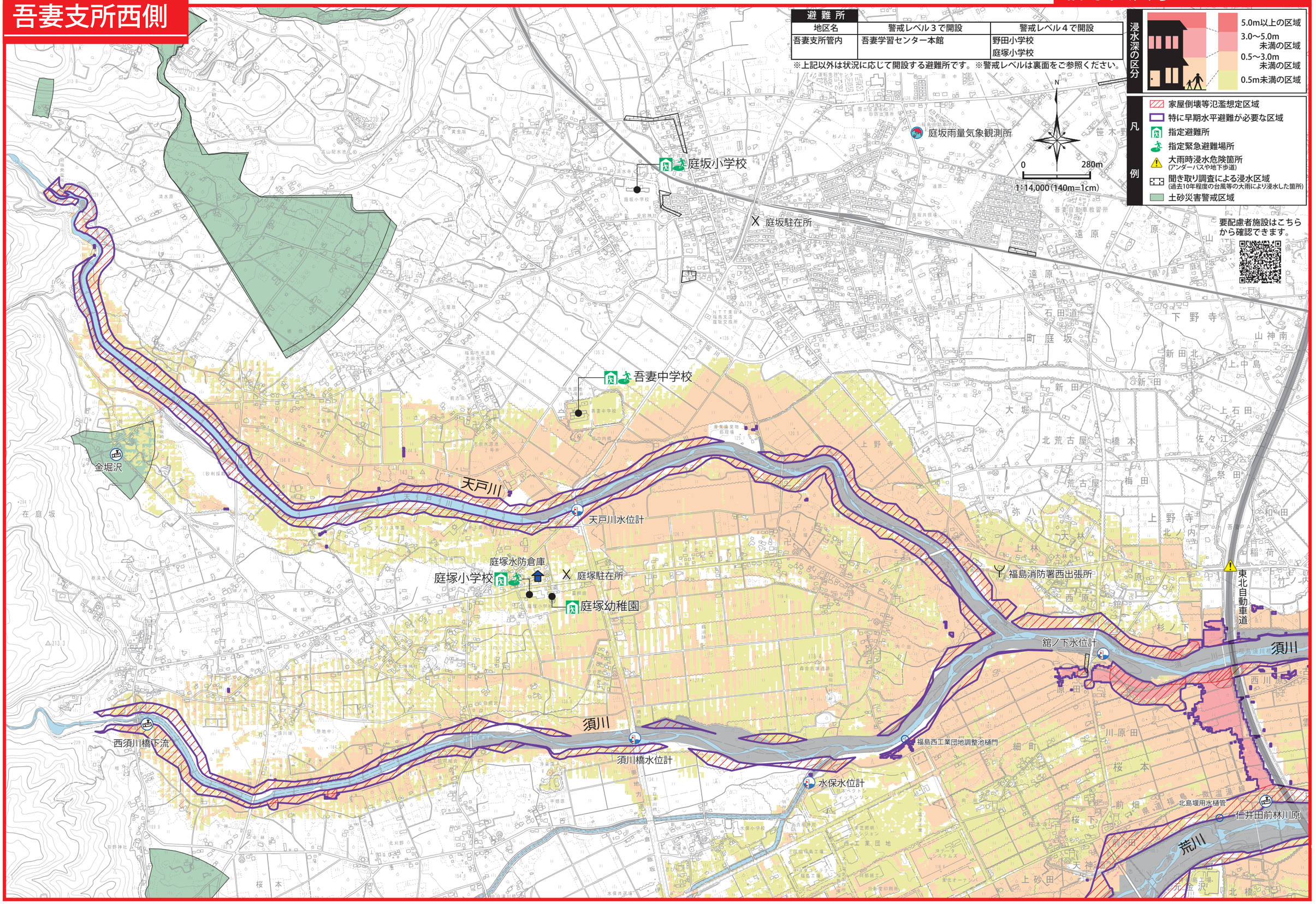

避難所

地区名	警戒レベル３で開設	警戒レベル４で開設
吾妻支所管内	吾妻学習センター本館	野田小学校 庭塚小学校

※上記以外は状況に応じて開設する避難所です。※警戒レベルは裏面をご参照ください。

浸水深の区分

- 5.0m以上の区域
- 3.0～5.0m 未満の区域
- 0.5～3.0m 未満の区域
- 0.5m未満の区域

凡例

- 家屋倒壊等氾濫想定区域
- 特に早期水平避難が必要な区域
- 指定避難所
- 指定緊急避難場所
- 大雨時浸水危険箇所（アンダーパスや地下歩道）
- 聞き取り調査による浸水区域（過去10年程度の台風等の大雨により浸水した箇所）
- 土砂災害警戒区域

要配慮者施設はこちらから確認できます。

河川カメラ　雨量観測所　水位計　樋管・樋門　排水ポンプ場　水防倉庫

令和7年3月作成