福島市土砂災害ハザードマップ

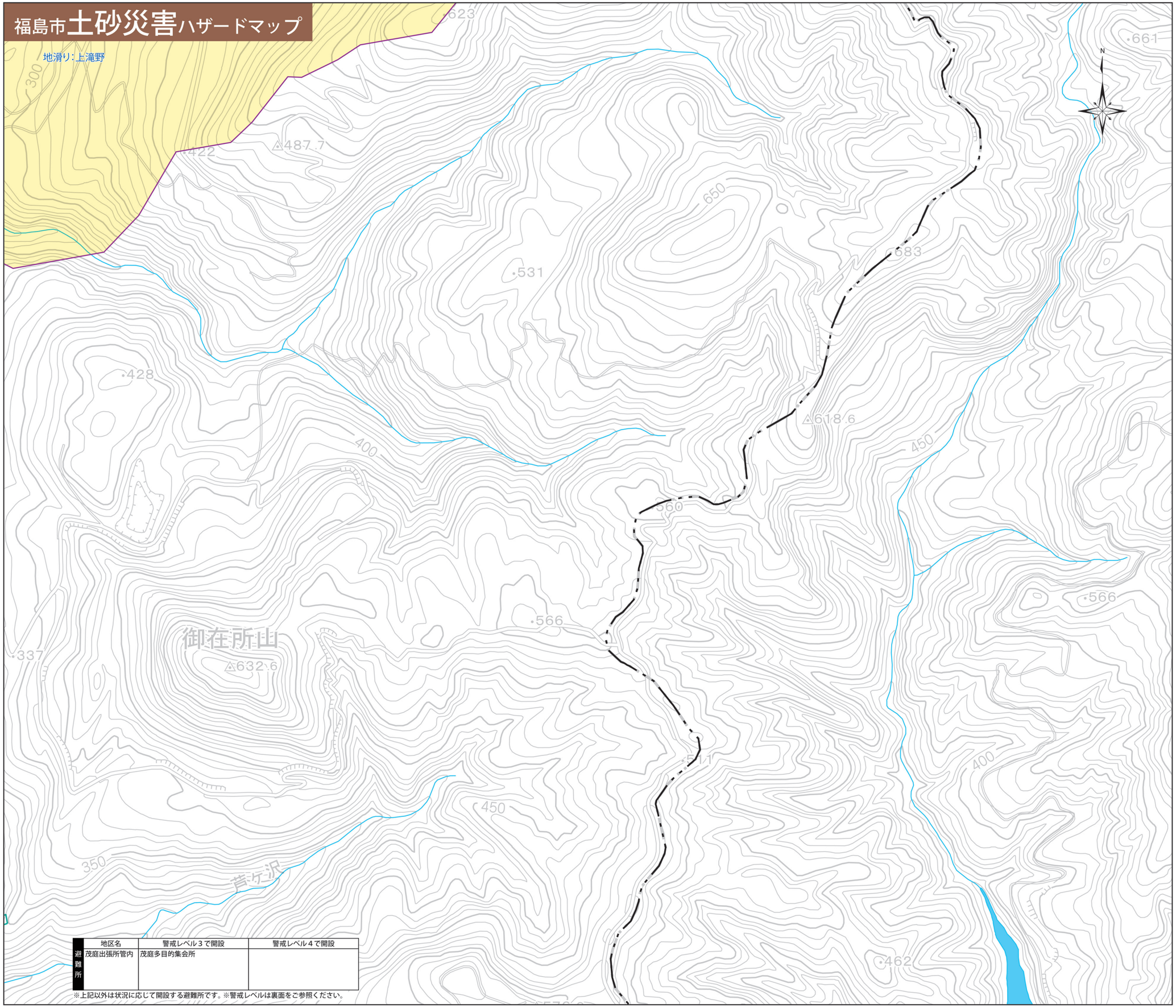

避難所	地区名	警戒レベル３で開設	警戒レベル４で開設
	茂庭出張所管内	茂庭多目的集会所	

※上記以外は状況に応じて開設する避難所です。※警戒レベルは裏面をご参照ください。

茂庭出張所

図郭番号
8

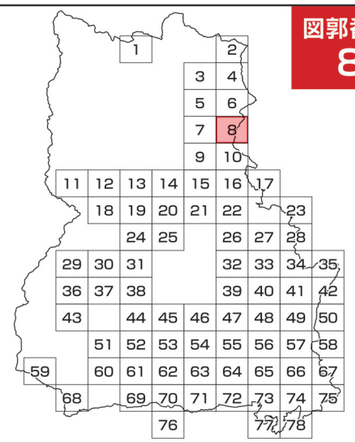

凡　　例

- 土砂災害特別警戒区域
- 土砂災害特別警戒区域 未指定
- 土砂災害警戒区域（急傾斜地の崩壊）
- 土砂災害警戒区域（急傾斜地の崩壊）未指定
- 土砂災害警戒区域（土石流）
- 土砂災害警戒区域（土石流）未指定
- 土砂災害警戒区域（地すべり）
- 土砂災害警戒区域（地すべり）未指定

土砂災害の発生のおそれのある箇所
※基礎調査（現地調査）未実施

- 被害想定範囲（急傾斜地の崩壊）
- 被害想定範囲（土石流）
- 過去の土砂災害発生箇所
- 浸水想定区域
- 指定避難所
- 指定緊急避難場所
- 一時避難所
- 避難時に注意が必要な場所
- 消防署
- 警察署
- 駐在所・交番
- 病院
- 公共施設
- 水防倉庫
- 要援護者関連施設（土砂災害警戒区域周辺）

この地図に記載されている土砂災害警戒区域等は、おおよその位置を記載しています。正確な位置は福島県発行の公示図書をご覧ください。

令和７年３月作成

1：10,000

0　100　500m

「測量法に基づく国土地理院長承認（使用） R 6JHs ?16」
「背景図は数値地図(国土基本情報)を拡大して使用しているので、位置精度は基図に準じます。」