土地整備工事スケジュール

工期：令和８年３月２７日～令和８年１２月２８日

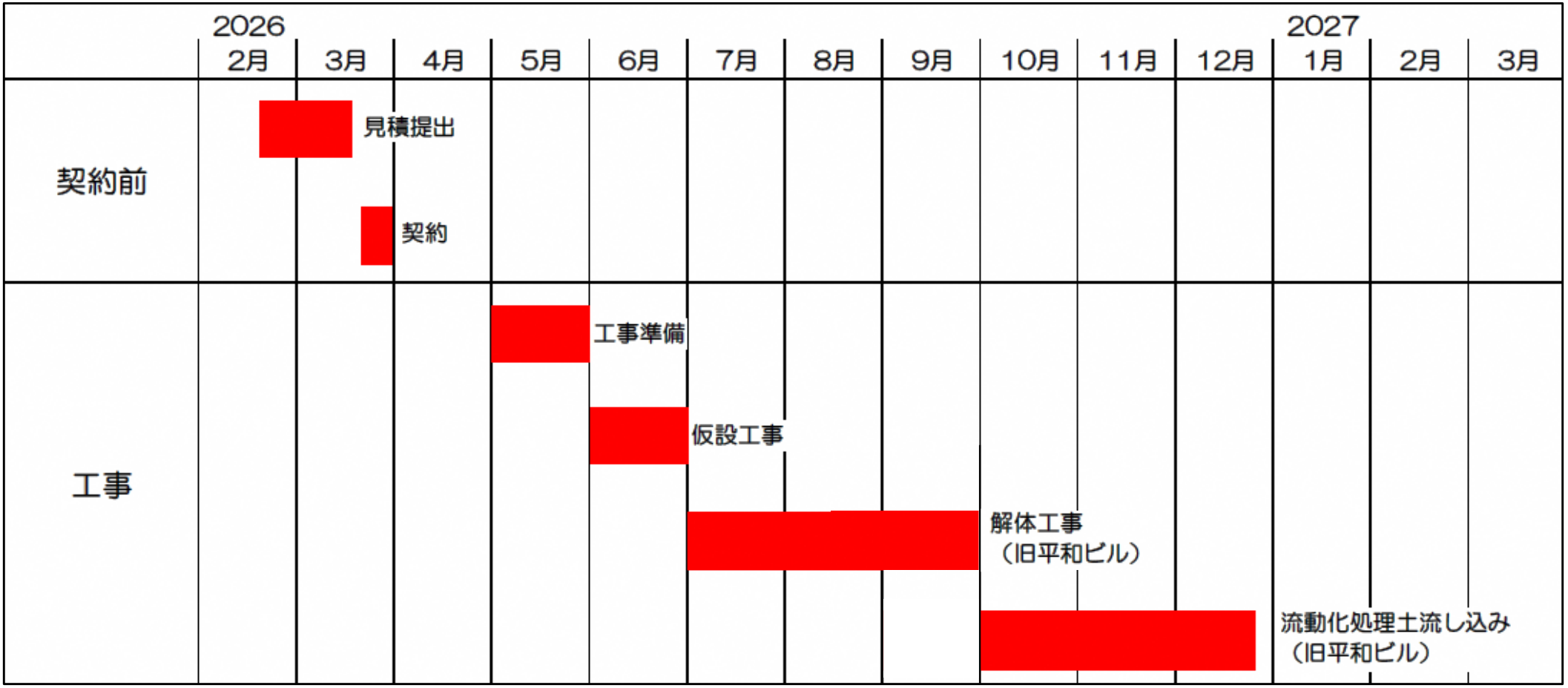

地下躯体の解体

福島駅東口地区第一種市街地再開発事業　土地整備工事

再開発エリア内の旧平和ビルでは、6月1日より土地整備工事に着手し、地下躯体部分の解体作業については、9月末に完了しました。

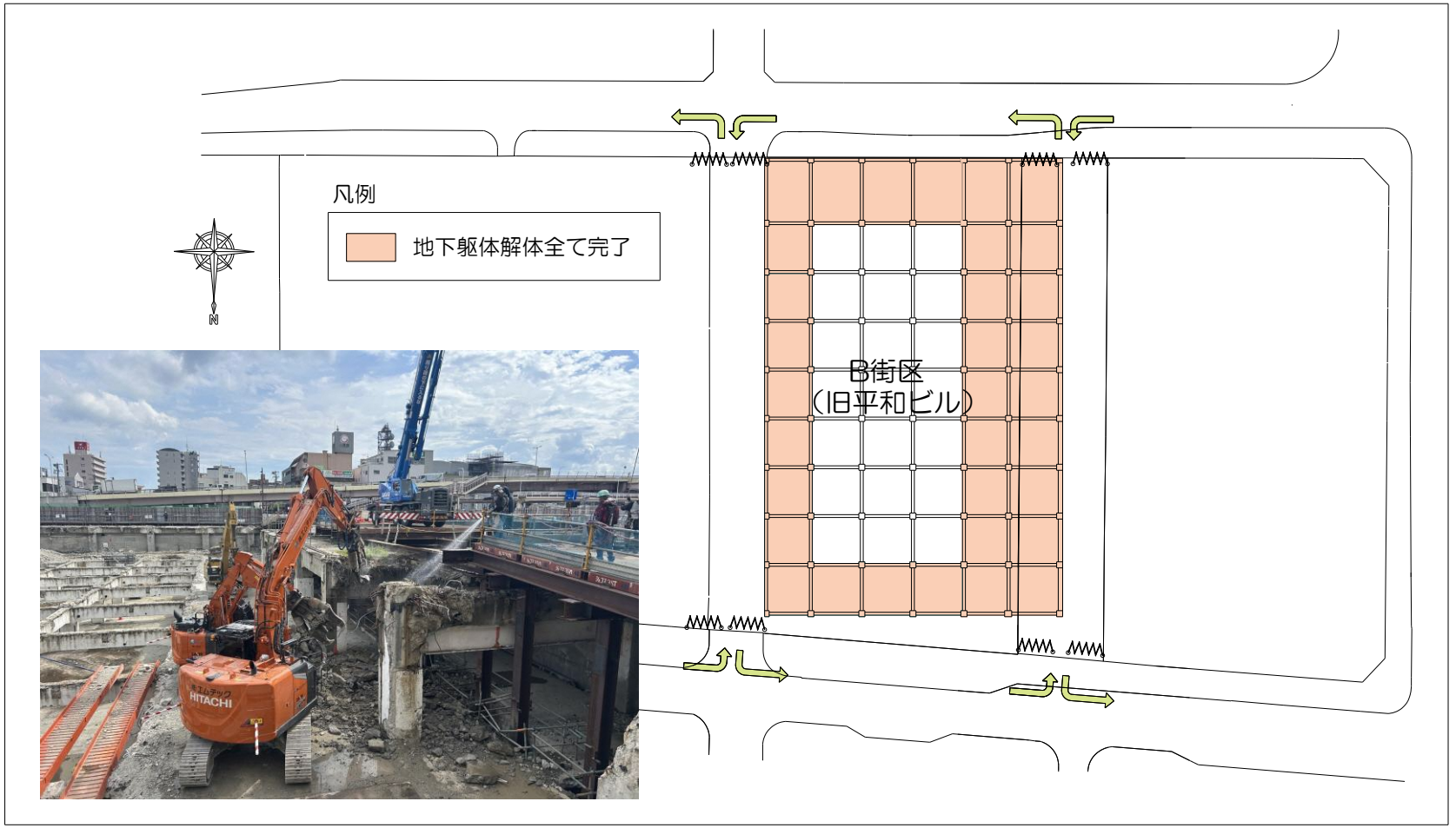

地下躯体の解体

福島駅東口地区第一種市街地再開発事業　土地整備工事

躯体解体着手前と解体完了後の写真



躯体解体着手前の写真

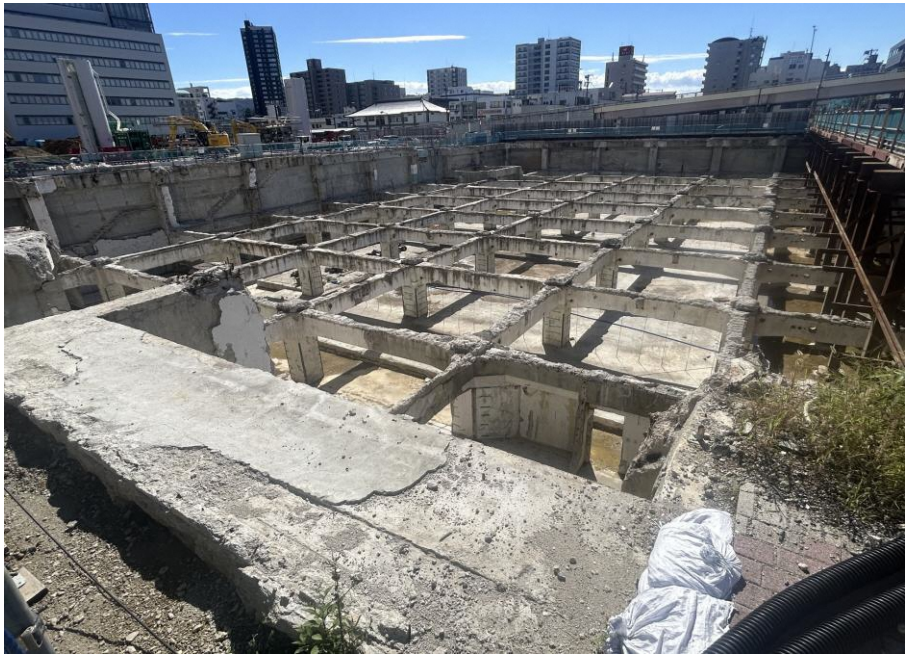

躯体解体完了後の写真

現在の工事内容

福島駅東口地区第一種市街地再開発事業　土地整備工事

流動化処理土打設工事は、準備工事も含めて9月17日から開始しています。場内にプラントを2基設置し、土とセメントと水を混ぜて、ポンプ車にて9,700㎥を打設し、天候にもよりますが、12月末に完了する予定です。

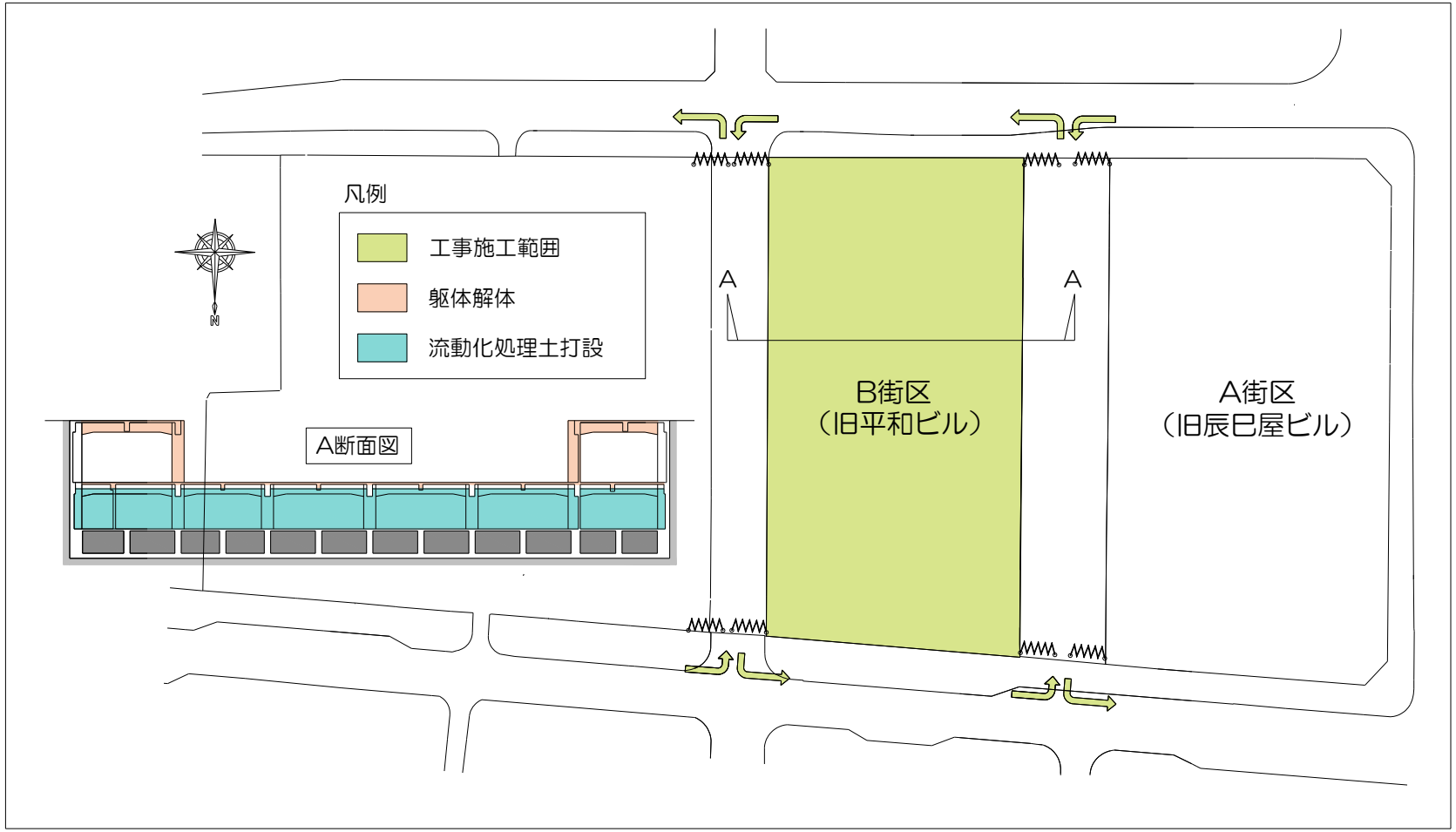

現在の工事内容

福島駅東口地区第一種市街地再開発事業　土地整備工事

A断面拡大図

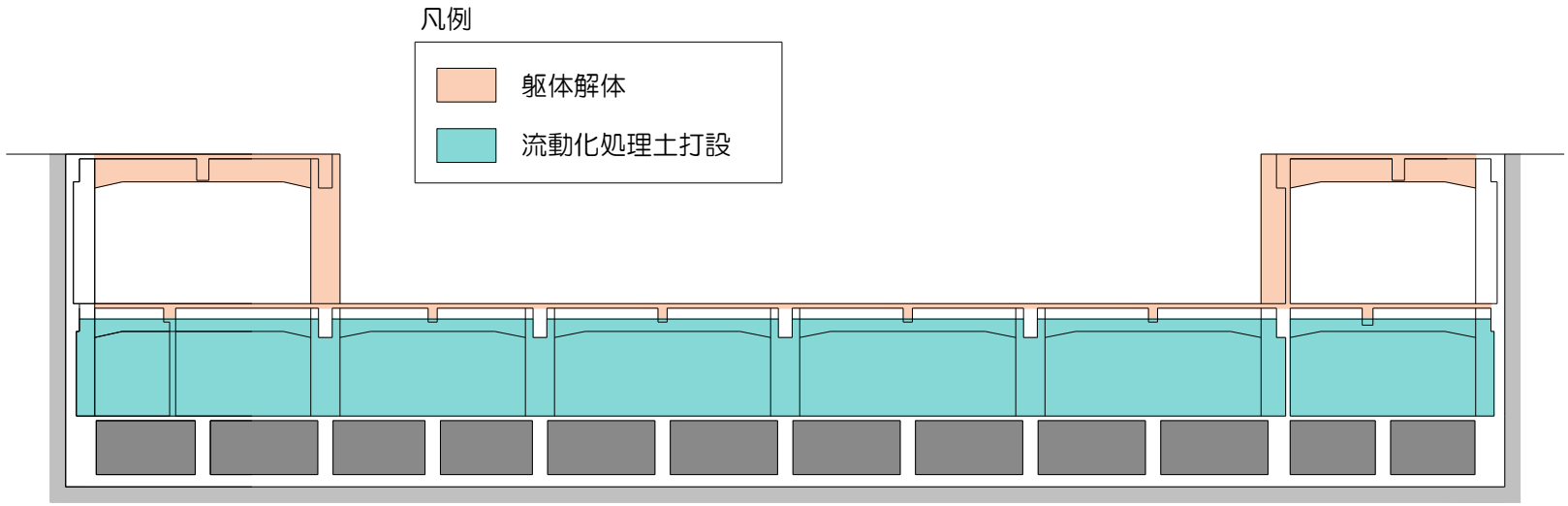

A断面図

現在の工事内容

福島駅東口地区第一種市街地再開発事業　土地整備工事

流動化処理土打設工事の状況写真



プラント設置状況の写真



流動化処理土打設状況の写真