

# 市民課業務の概要

令和4年度

福島市

# 目 次

## 1 市民課業務の概況

(1) 組織図	1
(2) 本庁・支所等一覧	2
(3) 本庁・支所等事務取扱主要件数内訳	4
(4) 本庁・支所等事務取扱件数	6

## 2 戸籍事務

(1) 戸籍動態年報	8
(2) 人口動態に関する事務	9
(3) 令和4年度戸籍総数	9
(4) 戸籍証明等年度別状況	10

## 3 住民基本台帳事務

(1) 住民基本台帳年報	11
(2) 住民票関係事務処理状況	12
(3) 戸籍の附票の事務処理状況	12
(4) 住民票の戸籍修正の事務処理状況	12
(5) 住民票証明等年度別状況	13
(6) 国籍別外国人住民の人口	14

## 4 印鑑登録事務

印鑑登録動態年報及び窓口事務取扱件数	15
--------------------	----

## 5 その他の事務

(1) 婚姻届特別受付事業の実施件数	16
(2) 個人番号カード交付件数	16
(3) コンビニ交付件数	16
(4) 窓口時間延長時における取扱件数	16

## 6 事務手数料

福島市手数料条例 別表第1（第2条関係）

(1) 証明、閲覧等関係	17
(2) 戸籍法関係	17
(3) 道路運送車両法関係	18

# 1 市民課業務の概況

## (1) 組織図

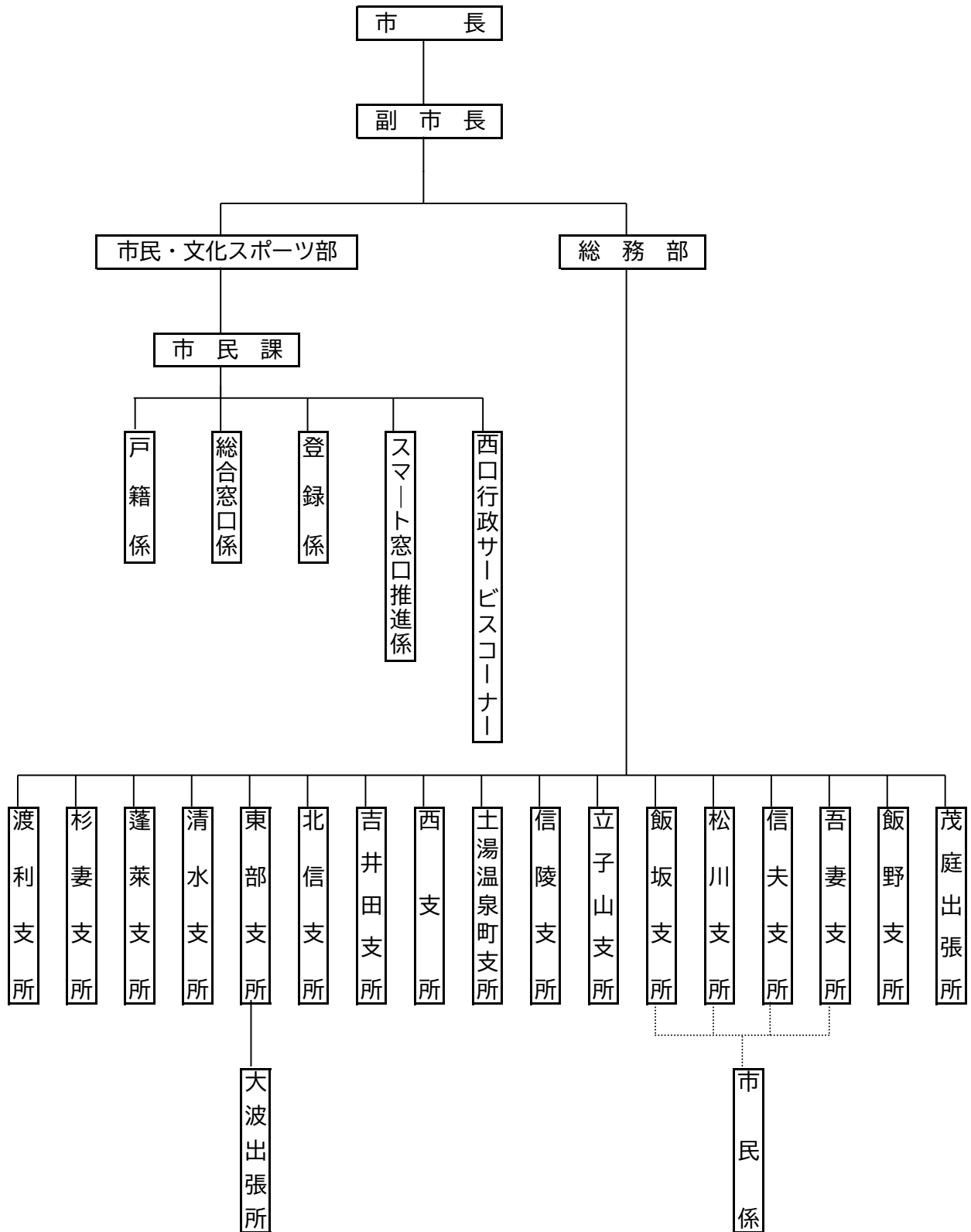

(2) 本庁・支所等一覧

項目 支所等名	所在地	住民基本台帳人口			世帯数 (世帯)
		男(人)	女(人)	計(人)	
本庁	五老内町3番1号	17,919	19,840	37,759	19,736
西口行政SC	三河南町1番20号 コラッセふくしま1F				
渡利支所	渡利字舟場7番地の1	7,301	7,569	14,870	7,024
杉妻支所	伏拝字台田1番地の1	5,814	5,891	11,705	5,526
蓬萊支所	蓬萊町四丁目1番1号	4,716	5,276	9,992	4,698
清水支所	泉字大仏4番地の3	16,036	17,573	33,609	15,605
東部支所	岡部字高畑46番地	5,184	5,516	10,700	4,779
北信支所	鎌田字中江1番地	15,430	16,159	31,589	14,427
吉井田支所	仁井田字西下川原1番地の1	5,519	5,913	11,432	5,319
西支所	上名倉字妻下4番地の2	3,553	3,270	6,823	3,147
土湯温泉町支所	土湯温泉町字上ノ町9番地	144	143	287	169
信陵支所	笹谷字才ノ神1番地	6,762	7,229	13,991	6,368
立子山支所	立子山字竹ノ下24番地の1	516	498	1,014	456
飯坂支所	飯坂町字銀杏6番地の11	9,668	10,309	19,977	9,003
松川支所	松川町字杉内33番地	6,644	6,569	13,213	5,679
信夫支所	大森字馬場1番地	11,598	11,850	23,448	10,099
吾妻支所	笹木野字折杉41番地の1	11,309	12,294	23,603	10,397
飯野支所	飯野町字後川10番地の2	2,458	2,542	5,000	1,963
茂庭出張所	飯坂町茂庭字宮沢口9番地の1	185	166	351	180
合計		130,756	138,607	269,363	124,575

※住民基本台帳人口は、令和5年3月31日現在。所管面積は、平成26年10月1日現在。

所 管 す る 区 域	面積(Km <sup>2</sup> )
旧市内、五十辺、信夫山、野田町、東中央の一部、南中央の一部	10.72
所管区域なし	
小倉寺、渡利、南向台一丁目～三丁目	17.50
伏拝、黒岩、鳥谷野、郷野目、太平寺	5.82
清水町、田沢、蓬萊町一丁目～八丁目	7.50
森合、御山、泉、南沢又、北沢又、野田町の一部（字上谷地、上高野、高野、谷地）	9.17
岡部、岡島、山口、本内の一部（阿武隈川以東の地域）、 鎌田の一部（阿武隈川以東の地域）、大波	29.19
瀬上町、本内（字南下釜及び東部支所の所管区域を除く。）、丸子、 鎌田（東部支所の所管区域を除く。）、宮代、下飯坂、冲高、北矢野目、南矢野目	17.28
八木田、仁井田、吉倉、方木田	4.52
荒井、佐倉下、上名倉、佐原、さくら一丁目～三丁目、荒井北一丁目～三丁目	37.06
土湯温泉町	57.74
笹谷、大笹生（飯坂支所の所管区域を除く。）	48.80
立子山	14.59
飯坂町、飯坂町平野、飯坂町中野、飯坂町湯野、飯坂町東湯野、飯坂町茂庭、 大笹生の一部（字中沢、中沢西、中道、釜平）	93.97
松川町、松川町浅川、松川町関谷、松川町金沢、松川町水原、松川町沼袋、 松川町下川崎、光が丘、金谷川	63.07
大森、永井川、小田、山田、平石、上鳥渡、下鳥渡、成川	41.21
東中央二丁目、三丁目、西中央一丁目～五丁目、南中央一丁目（1番地～18番地、 26番地の1、26番地の2、28番地～32番地の2、52番地の1～57番地、 64番地、76番地～86番地、100番地の2、101番地、103番地の2、 105番地、106番地、113番地～116番地を除く。）、南中央二丁目、 南中央三丁目、南中央四丁目（6番地の1～6番地の3まで、6番地の5、6番地の 6を除く。）、北中央一丁目～三丁目、笹木野、上野寺、下野寺、八島田、李平、 町庭坂、二子塚、在庭坂、土船、庄野、桜本	111.90
飯野町、飯野町青木、飯野町大久保、飯野町明治	21.31
飯坂町茂庭	176.37
	767.72

### (3) 本庁・支所等事務取扱主要件数内訳

事務区分		支所等名								
		本庁	西口行政 SC	渡利	杉妻	蓬萊	清水	東部	北信	吉井田
住民基本台帳事務	転入届	3,769	296	284	252	201	281	105	310	107
	転出届	3,662	414	313	286	189	385	146	401	169
	転居届	2,734	202	252	240	145	518	155	419	253
	世帯変更届	405	4	20	31	17	42	19	57	19
	その他の届	23	1	2	0	0	1	2	3	1
	計	10,593	917	871	809	552	1,227	427	1,190	549
印鑑登録事務	登録申請	2,495	1,629	376	350	200	639	221	593	265
	廃止届 亡失届の受付	588	453	136	145	71	250	92	225	108
	証明書交付	10,892	8,637	2,685	2,658	1,651	5,149	2,160	5,053	2,910
	計	13,975	10,719	3,197	3,153	1,922	6,038	2,473	5,871	3,283

※住民基本台帳事務の世帯変更届出件数は、「世帯主変更」、「世帯合併」、「世帯分離」及び「世帯構成変更」の各届出を含む。

西	土湯	信陵	立子山	飯坂	松川	信夫	吾妻	飯野	茂庭	合 計
312	8	139	8	180	144	135	171	38	2	6,742
276	3	167	9	169	178	195	187	72	2	7,223
110	12	287	6	269	121	190	253	38	3	6,207
14	1	18	5	49	26	42	58	18	0	845
2	0	2	0	0	1	0	4	0	0	42
714	24	613	28	667	470	562	673	166	7	21,059
138	7	365	11	351	311	287	372	115	6	8,731
66	5	153	7	142	112	118	155	51	4	2,881
1,443	89	3,270	200	3,149	2,671	2,952	3,941	1,041	56	60,607
1,647	101	3,788	218	3,642	3,094	3,357	4,468	1,207	66	72,219

(2) 本庁・支所等事務取扱件数一覧表

支所等名 証明書等名	本 庁	西口行政 SC	渡 利	杉 妻	蓬 萊	清 水	東 部	北 信	吉 井 田	西	土湯温泉町
戸籍全部 事項証明書	15,548	6,182	1,270	955	814	2,257	872	1,929	1,256	673	35
除籍全部 事項証明書	24,732	10,313	825	586	374	1,536	497	1,162	947	526	34
戸籍個人 事項証明書	2,710	1,017	260	229	179	486	215	492	180	135	4
除籍個人 事項証明書	341	28	8	11	4	17	6	5	4	4	0
届書証明	14	0	0	1	0	0	0	0	0	0	0
届書証明以外 の戸籍等証明	598	20	11	13	5	26	11	16	13	8	0
戸籍 計	43,943	17,560	2,374	1,795	1,376	4,322	1,601	3,604	2,400	1,346	73

住民票の写し	37,187	15,509	4,289	4,266	3,078	7,834	2,924	7,265	3,894	2,269	129
広域交付 住民票	141	52	8	14	9	11	3	14	89	8	0
戸籍の附票の 写し	6,789	3,808	281	58	78	247	57	280	216	54	2
記載事項証明	559	370	99	126	65	236	92	219	92	43	2
住民票の一部 の写しの閲覧	7,183	0	0	0	0	0	0	0	0	0	0
住基 計	51,859	19,739	4,677	4,464	3,230	8,328	3,076	7,778	4,291	2,374	133

印鑑証明書の 交付	10,892	8,637	2,685	2,658	1,651	5,149	2,160	5,053	2,910	1,443	89
印鑑登録証の 交付	2,439	1,541	363	371	186	623	237	576	232	138	12
印鑑 計	13,331	10,178	3,048	3,029	1,837	5,772	2,397	5,629	3,142	1,581	101

身分証明	1,216	186	61	84	40	193	69	131	69	49	4
諸証明	479	56	18	12	5	15	8	14	15	4	0
住居表示	41	0	0	0	1	3	0	0	0	0	0
居住証明	2	0	0	0	0	0	0	0	0	0	0
その他 計	1,738	242	79	96	46	211	77	145	84	53	4

戸籍住民基本 台帳手数料計	110,871	47,719	10,178	9,384	6,489	18,633	7,151	17,156	9,917	5,354	311
------------------	---------	--------	--------	-------	-------	--------	-------	--------	-------	-------	-----

自動車臨時 運行許可	624	-	-	-	-	-	-	-	-	-	-
---------------	-----	---	---	---	---	---	---	---	---	---	---

個人番号カード 再交付	905	9	21	2	14	23	15	34	20	17	0
電子証明	897	8	21	1	14	21	15	34	19	17	0
個人番号 カード 計	1,802	17	42	3	28	44	30	68	39	34	0

総 計	111,495	47,719	10,178	9,384	6,489	18,633	7,151	17,156	9,917	5,354	311
-----	---------	--------	--------	-------	-------	--------	-------	--------	-------	-------	-----

※「除籍全部事項証明書」には「改製原戸籍謄本」、「除籍個人事項証明書」には「改製原戸籍抄本」を含む。



(単位：件)

支所等名 証明書等名	信 陵	立 子 山	飯 坂	松 川	信 夫	吾 妻	飯 野	茂 庭	支所等計	合 計
戸籍全部事項証明書	1,313	121	1,447	1,087	1,287	1,679	424	41	17,460	39,190
除籍全部事項証明書	824	138	1,092	841	885	1,326	524	48	12,165	47,210
戸籍個人事項証明書	289	14	266	278	323	285	124	8	3,767	7,494
除籍個人事項証明書	9	2	8	15	13	14	6	1	127	496
届書証明	0	0	0	0	0	1	0	0	2	16
届書証明以外の戸籍等証明	6	0	11	7	6	13	2	0	148	766
戸籍 計	2,441	275	2,824	2,228	2,514	3,318	1,080	98	33,669	95,172

住民票の写し	4,813	203	4,060	3,265	3,817	5,150	1,250	54	58,560	111,256
広域交付住民票	6	0	10	4	21	17	7	0	221	414
戸籍の附票の写し	84	8	88	87	93	125	40	0	1,798	12,395
記載事項証明	133	8	115	74	102	133	20	1	1,560	2,489
住民票の一部の写しの閲覧	0	0	0	0	0	0	0	0	0	7,183
住基 計	5,036	219	4,273	3,430	4,033	5,425	1,317	55	62,139	133,737

印鑑証明書の交付	3,270	200	3,149	2,671	2,952	3,941	1,041	56	41,078	60,607
印鑑登録証の交付	358	17	368	292	313	387	112	6	4,591	8,571
印鑑 計	3,628	217	3,517	2,963	3,265	4,328	1,153	62	45,669	69,178

身分証明	83	4	69	68	49	107	36	4	1,120	2,522
諸証明	11	0	12	16	17	20	14	0	181	716
住居表示	0	0	0	0	0	0	0	0	4	45
居住証明	0	0	0	0	0	0	0	0	0	2
その他 計	94	4	81	84	66	127	50	4	1,305	3,285

戸籍住民基本台帳手数料計	11,199	715	10,695	8,705	9,878	13,198	3,600	219	142,782	301,372
--------------	--------	-----	--------	-------	-------	--------	-------	-----	---------	---------

自動車臨時運行許可	-	-	482	237	631	616	-	-	1,966	2,590
-----------	---	---	-----	-----	-----	-----	---	---	-------	-------

個人番号カード再交付	12	0	14	30	27	37	2	0	268	1,182
電子証明	11	0	13	30	27	36	2	0	261	1,166
個人番号カード 計	23	0	27	60	54	73	4	0	529	2,348

総 計	11,199	715	11,177	8,942	10,509	13,814	3,600	219	144,748	306,310
-----	--------	-----	--------	-------	--------	--------	-------	-----	---------	---------

## 2 戸籍事務

### (1) 戸籍動態年報

(単位：件)

区 分		年 度				
		平成30年度	令和 元年度	令和 2年度	令和 3年度	令和 4年度
本 籍 数		118,329	118,122	117,728	117,251	116,590
本 籍 人 口		287,379	285,604	283,759	281,839	279,359
届 出 事 件 数	出 生	2,628	2,473	2,439	2,230	2,135
		(10.73)	(10.09)	(9.96)	(9.10)	(8.71)
	認 知	40	36	45	31	32
		(0.16)	(0.15)	(0.18)	(0.13)	(0.13)
	養子縁組	213	235	183	217	163
		(0.87)	(0.96)	(0.75)	(0.89)	(0.67)
	養子離縁	69	81	87	58	52
		(0.28)	(0.33)	(0.36)	(0.24)	(0.21)
	婚 姻	2,537	2,738	2,324	2,311	2,240
		(10.36)	(11.18)	(9.49)	(9.43)	(9.14)
	離 婚	647	638	536	582	569
		(2.64)	(2.60)	(2.19)	(2.38)	(2.32)
婚 氏	266	249	232	264	249	
	(1.09)	(1.02)	(0.95)	(1.08)	(1.02)	
死 亡	3,842	3,772	3,986	4,052	4,426	
	(15.68)	(15.40)	(16.27)	(16.54)	(18.07)	
入 籍	502	523	494	431	427	
	(2.05)	(2.13)	(2.02)	(1.76)	(1.74)	
帰 化	4	4	5	3	5	
	(0.02)	(0.02)	(0.02)	(0.01)	(0.02)	
転 籍	1,232	1,405	1,226	1,136	1,188	
	(5.03)	(5.73)	(5.00)	(4.64)	(4.85)	
訂 正	150	150	146	116	155	
	(0.61)	(0.61)	(0.60)	(0.47)	(0.63)	
そ の 他	215	242	235	212	213	
	(0.88)	(0.99)	(0.96)	(0.87)	(0.87)	
合 計	12,345	12,546	11,938	11,643	11,854	
	(50.39)	(51.21)	(48.73)	(47.52)	(48.38)	

※件数の上段は、福島市で受理した届出件数と他市町村で受理した福島市本籍人の届出件数の総計。

※件数の下段（ ）は、1日当たりの件数。

(単位：件)

区 分		年 度				
		平成30年度	令和 元年度	令和 2年度	令和 3年度	令和 4年度
処 理 事 件 数	新戸籍編成	1,825	1,852	1,634	1,596	1,617
		(7.45)	(7.56)	(6.67)	(6.51)	(6.60)
	戸籍全部消除	2,055	2,057	2,030	2,073	2,278
		(8.39)	(8.40)	(8.29)	(8.46)	(9.30)
	そ の 他	28	52	50	96	41
		(0.11)	(0.21)	(0.20)	(0.39)	(0.17)
合 計	3,908	3,961	3,714	3,765	3,936	
	(15.95)	(16.17)	(15.16)	(15.37)	(16.07)	

※件数の下段（ ）は、1日当たりの件数。

## (2) 人口動態に関する事務

(単位：件)

区 分		年 次				
		平成30年	令和 元年	令和 2年	令和 3年	令和 4年
出 生		2,058	1,920	1,968	1,734	1,698
婚 姻		1,266	1,229	1,074	1,058	1,011
離 婚		465	418	406	399	380
死 亡		3,388	3,519	3,399	3,581	3,826
死 産		37	46	43	36	33
合 計		7,214	7,132	6,890	6,808	6,948

※福島市で受理した届出件数。

## (3) 令和4年度戸籍総数

区 分	本 籍 数
現在戸籍	116,590
除 籍	148,740
平成改製原戸籍	118,520
改製原戸籍	38,773
合 計	422,623

## (4) 戸籍証明等年度別状況

(単位：件)

年 度 区 分		平成30年度	令和 元年度	令和 2年度	令和 3年度	令和 4年度
		(全部事項証明 本)	戸籍	40,222	40,655	38,489
除籍	37,960		39,073	41,804	42,973	47,210
計	78,182		79,728	80,293	80,603	86,400
(一部事項証明 本)	戸籍	12,569	11,521	9,338	7,765	7,500
	除籍	531	577	560	543	496
	計	13,100	12,098	9,898	8,308	7,996
記載事項証明	戸籍	8	11	4	6	7
	除籍	0	0	0	0	0
	計	8	11	4	6	7
その他	受理証明	700	862	890	982	753
	届書に基づく証明	53	38	21	24	16
	閲覧	14	0	0	0	0
合 計		92,057	92,737	91,106	89,923	95,172

### 3 住民基本台帳事務

#### (1) 住民基本台帳年報(各年度3月末日現在)

(単位：世帯/人)

年 度 区 分		平成30年度	令和 元年度	令和 2年度	令和 3年度	令和 4年度
		世 帯 数	122,379	123,153	123,782	124,095
人 口	男	135,068	134,214	133,285	131,973	130,756
	女	142,503	141,792	141,012	139,825	138,607
	合 計	277,571	276,006	274,297	271,798	269,363
記 載	転 入	9,011	9,269	8,725	8,265	8,637
		(36.78)	(37.83)	(35.61)	(33.73)	(35.25)
	出 生	1,855	1,742	1,791	1,598	1,545
		(7.57)	(7.11)	(7.31)	(6.52)	(6.31)
	その他	106	96	175	146	158
	(0.43)	(0.39)	(0.71)	(0.60)	(0.64)	
	合計(A)	10,972	11,107	10,691	10,009	10,340
		(44.78)	(45.33)	(43.64)	(40.85)	(42.20)
消 除	転 出	9,498	9,351	8,887	8,906	8,918
		(38.77)	(38.17)	(36.27)	(36.35)	(36.40)
	死 亡	3,295	3,270	3,459	3,484	3,798
		(13.45)	(13.35)	(14.12)	(14.22)	(15.50)
	その他	160	107	115	88	113
	(0.65)	(0.44)	(0.47)	(0.36)	(0.46)	
	合計(B)	12,953	12,728	12,461	12,478	12,829
		(52.87)	(51.95)	(50.86)	(50.93)	(52.36)
増 減 (A-B)		△ 1,981	△ 1,621	△ 1,770	△ 2,469	△ 2,489

※「記載」及び「消除」の「その他」は、実態調査、帰化等による。

※下段（ ）は、1日当たりの件数。

(2) 住民票関係事務処理状況(各年度3月末日現在)

(単位：件)

年度 区分	平成30年度	令和元年度	令和2年度	令和3年度	令和4年度
	転入届	6,479 (26.44)	6,785 (27.69)	5,794 (23.65)	4,916 (20.07)
転出届	6,857 (27.99)	6,588 (26.89)	5,831 (23.80)	5,122 (20.91)	4,404 (17.98)
転居届	6,538 (26.69)	6,732 (27.48)	6,494 (26.51)	6,609 (26.98)	6,214 (25.36)
特例転入届	509 (2.08)	608 (2.48)	984 (4.02)	1,502 (6.13)	2,144 (8.75)
特例転出届	793 (3.24)	941 (3.84)	1,338 (5.46)	2,118 (8.64)	2,819 (11.51)
世帯変更届	683 (2.79)	748 (3.05)	829 (3.38)	670 (2.73)	846 (3.45)
職権記載等	10,296 (42.02)	11,407 (46.56)	10,418 (42.52)	9,785 (39.94)	9,766 (39.86)
違反通知	0 (0.00)	0 (0.00)	0 (0.00)	0 (0.00)	0 (0.00)
合計	32,155 (131.24)	33,809 (138.00)	31,688 (129.34)	30,722 (125.40)	30,791 (125.68)

※下段( )は、1日当たりの件数。

(3) 戸籍の附票の事務処理状況(各年度3月末日現在)

(単位：件)

年度 区分	平成30年度	令和元年度	令和2年度	令和3年度	令和4年度
	記載	34,899 (142.44)	33,889 (138.32)	31,072 (126.82)	30,977 (126.44)
消除	7,017 (28.64)	7,224 (29.49)	6,767 (27.62)	6,688 (27.30)	7,099 (28.98)
合計	41,916 (171.09)	41,113 (167.81)	37,839 (154.44)	37,665 (153.73)	37,722 (153.97)

※下段( )は、1日当たりの件数。

(4) 住民票の戸籍修正の事務処理状況

(単位：人)

年度 区分	令和4年度
婚姻	1,772

○本市に住民登録がある者のうち当該期間に婚姻した人数

P8 (1) 戸籍動態年報

福島市で受理した届出件数と他市町村で受理した福島市本籍人の届出件数の総計

P9 (2) 人口動態に関する件数

福島市で受理した戸籍届出件数

## (5) 住民票証明等年度別状況

(単位：件)

種 別	年 度				
	平成30年度	令和 元年度	令和 2年度	令和 3年度	令和 4年度
住民票の写しの 交付 (A+B)	144,838	137,206	131,167	124,511	111,670
	(591.18)	(560.02)	(560.02)	(508.21)	(455.80)
住民票の写しの 交付 (A)	144,338	136,764	130,689	124,080	111,256
	(589.13)	(558.22)	(558.22)	(506.45)	(454.11)
住民票の写しの 広域交付 (B)	500	442	478	431	414
	(2.04)	(1.80)	(1.95)	(1.76)	(1.69)
住民票記載事項 証明の交付	3,316	3,108	2,620	2,672	2,489
	(13.53)	(12.69)	(10.69)	(10.91)	(10.16)
戸籍の附票の写し の交付	10,889	10,856	11,475	11,779	12,395
	(44.44)	(44.31)	(46.84)	(48.08)	(50.59)
住民基本台帳の 一部の写しの閲 覧	9,578	9,225	8,012	8,005	7,183
	(39.09)	(37.65)	(32.70)	(32.67)	(29.32)
合 計	168,621	160,395	153,274	146,967	133,737
	(688.25)	(654.67)	(625.61)	(599.87)	(545.87)

※下段 ( ) は、1日当たりの件数及び金額。

## (6) 国籍別外国人住民の人口 (単位:人)

国 籍 名	人 数
中国	482
フィリピン	411
ベトナム	332
ネパール	169
韓国	153
インドネシア	83
ミャンマー	70
米国	36
ブラジル	35
インド	35
パキスタン	33
タイ	30
マレーシア	23
カナダ	16
台湾	14
バングラデシュ	13
オーストラリア	11
アフガニスタン	10
ウズベキスタン	9
ブータン	8
ドイツ	8
英国	8
スリランカ	7
ウクライナ	7
ニュージーランド	6
ペルー	6
ロシア	6
朝鮮	5
スペイン	5
カンボジア	4
フィジー	4
南アフリカ共和国	4
アルゼンチン	3
ハンガリー	3
イタリア	3
モンゴル	3
デンマーク	2
フランス	2
オランダ	2
ナイジェリア	2
セルビア	2
オーストリア	1
ベラルーシ	1
エクアドル	1
エストニア	1
アイルランド	1
リトアニア	1
メキシコ	1
パラグアイ	1
スーダン	1
スイス	1
エジプト	1
ウルグアイ	1
合計	2,077

※令和5年3月31日現在



## 4 印鑑登録事務

印鑑登録動態年報及び窓口事務取扱件数

(単位：件)

年度 種別	平成30年度	令和元年度	令和2年度	令和3年度	令和4年度
登録者数	185,882	185,597	185,270	182,529	182,985
印鑑登録廃止届 印鑑登録証亡失届	3,544	3,374	3,245	3,024	2,881
印鑑登録証明書の 交付 (A)	81,032	77,784	73,488	65,478	60,607
	(330.74)	(317.49)	(299.95)	(267.26)	(247.38)
印鑑登録証の 交付 (B)	9,773	9,491	9,323	8,923	8,571
	(39.89)	(38.74)	(38.05)	(36.42)	(34.98)
合計 (A) + (B)	90,805	87,275	82,811	74,401	69,178
	(370.63)	(356.22)	(338.00)	(303.68)	(282.36)

※下段( )は、1日当たりの件数。

## 5 その他の事務

(1) 婚姻届特別受付事業(ももりん記念日祝福事業)の  
実施件数 (単位: 件)

年度	記念品贈呈件数
平成30年度	1,290
令和元年度	1,252
令和2年度	1,102
令和3年度	1,068
令和4年度	990

※事業開始 平成23年1月4日

(2) 個人番号カード交付件数 (単位: 件/人)

区分	個人番号カードの交付件数			
	件数	累計	住基人口 3月末	交付率 (%)
平成30年度	6,473	36,286	277,571	13.07
令和元年度	11,086	47,372	276,006	17.16
令和2年度	30,869	78,241	274,297	28.52
令和3年度	38,683	116,924	271,798	43.02
令和4年度	66,831	183,755	269,363	68.22

(3) コンビニ交付件数 (単位: 件)

区分	戸籍全部事項 証明	戸籍個人事項 証明	住民票の写し	戸籍の附票 の写し	印鑑証明書
	件数	件数	件数	件数	件数
平成30年度	442	221	2,062	71	1,380
令和元年度	670	279	3,156	114	2,066
令和2年度	949	432	5,881	201	3,635
令和3年度	1,820	770	11,095	385	6,607
令和4年度	3,214	1,460	18,566	585	10,926

(4) 窓口時間延長時における取扱件数 (単位: 日/件)

区分	実施日数	本庁		西口行政サービスコーナー	
		異動届	証明書交付	異動届	証明書交付
平成30年度	10	395	521	162	1,572
令和元年度	10	417	787	139	1,417
令和2年度	10	425	708	114	1,317
令和3年度	10	428	818	110	1,177
令和4年度	10	437	665	104	875

※国民健康保険、国民年金等の業務を除いた取扱件数。

## 6 事務手数料

福島市手数料条例（昭和49年3月29日条例第9号）（改正：令和3年9月30日条例第44号）

### 別表第1（第2条関係）

#### （1）証明、閲覧等関係

種 類	金 額	摘 要
1 身分及び住所に関する証明手数料	1件につき 300円 (多機能端末機による交付の場合は、200円)	身分に関する証明については、証明事項2項目までを1件とする。
2 印鑑に関する証明手数料	1件につき 300円 (多機能端末機による交付の場合は、200円)	
3 印鑑登録証の交付手数料	1件につき 300円	
4 住民票記載事項に関する証明手数料	1件につき 300円 (多機能端末機による交付の場合は、200円)	
5 除票記載事項に関する証明手数料	1件につき 300円	
6 埋火葬に関する証明手数料	1件につき 300円	
14 その他の証明（罹災に関する証明及び被災に関する証明を除く。）に係る証明手数料	1件につき 300円	
16 住民基本台帳法（昭和42年法律第81号）に基づく公簿の閲覧又は写しの交付手数料	1件につき 300円	

#### （2）戸籍法関係

種 類	名 称	金 額
1 戸籍法（昭和22年法律第224号。以下この表において「法」という。）第10条第1項、第10条の2第1項から第5項まで若しくは第126条の規定に基づく戸籍の謄本若しくは抄本又は法第120条第1項若しくは第126条の規定に基づく磁気ディスクをもつて調製された戸籍に記録されている事項の全部若しくは一部を証明した書面の交付	戸籍の謄抄本等交付手数料	1通につき 450円 (多機能端末機による交付の場合は、350円)
2 法第12条の2において準用する法第10条第1項若しくは第10条の2第1項から第5項までの規定若しくは法第126条の規定に基づく除かれた戸籍の謄本若しくは抄本又は法第120条第1項若しくは第126条の規定に基づく磁気ディスクをもつて調製された除かれた戸籍に記録されている事項の全部若しくは一部を証明した書面の交付	除籍の謄抄本等交付手数料	1通につき 750円

種 類		金 額
事 務	名 称	
3 法第10条第1項、第10条の2第1項から第5項まで又は第126条の規定に基づく戸籍に記載した事項に関する証明書の交付	戸籍に記載した事項に関する証明手数料	証明事項1件につき 350円
4 法第12条の2において準用する法第10条第1項若しくは第10条の2第1項から第5項までの規定又は法第126条の規定に基づく除かれた戸籍に記載した事項に関する証明書の交付	除籍に記載した事項に関する証明手数料	証明事項1件につき 450円
5 法第48条第1項（法第117条において準用する場合を含む。）の規定に基づく届出若しくは申請の受理の証明書又は法第48条第2項（法第117条において準用する場合を含む。）若しくは第126条の規定に基づく届書その他市長の受理した書類に記載した事項の証明書の交付	届出若しくは申請の受理又は届書その他の書類の記載事項の証明書手数料	1通につき 350円。 ただし、婚姻、離婚、養子縁組、養子離縁又は認知の届出の受理について、請求により上質紙を用いる場合にあつて、1400円とする。
6 法第48条第2項（法第117条において準用する場合を含む。）の規定に基づく届書その他市長の受理した書類を閲覧に供する事務	届書その他の書類の閲覧手数料	書類1件につき 350円

### (3) 道路運送車両法関係

種 類		金 額
事 務	名 称	
道路運送車両法（昭和26年法律第185号）第34条第2項の規定（同法第73条第2項において準用する場合を含む。）に基づく自動車の臨時運行の許可の申請に対する審査	臨時運行許可申請手数料	1両につき 750円