

# 市民課業務の概要

令和3年度

福島市

# 目 次

## 1 市民課業務の概況

(1) 組織図	1
(2) 本庁・支所等一覧	2
(3) 本庁・支所等事務取扱主要件数内訳	4
(4) 本庁・支所等事務取扱件数	6

## 2 戸籍事務

(1) 戸籍動態年報	8
(2) 人口動態に関する事務	9
(3) 令和3年度戸籍総数	9
(4) 戸籍証明等年度別状況	10

## 3 住民基本台帳事務

(1) 住民基本台帳年報	11
(2) 住民票関係事務処理状況	12
(3) 戸籍の附票の事務処理状況	12
(4) 住民票証明等年度別状況	13
(5) 国籍別外国人住民の人口	14

## 4 印鑑登録事務

印鑑登録動態年報及び窓口事務取扱件数	15
--------------------	----

## 5 その他の事務

(1) 婚姻届特別受付事業の実施件数	16
(2) 個人番号カード交付件数	16
(3) コンビニ交付件数	16
(4) 窓口時間延長時における取扱件数	16

## 6 事務手数料

福島市手数料条例 別表第1（第2条関係）

(1) 証明、閲覧等関係	17
(2) 戸籍法関係	17
(3) 道路運送車両法関係	18

# 1 市民課業務の概況

## (1) 組織図

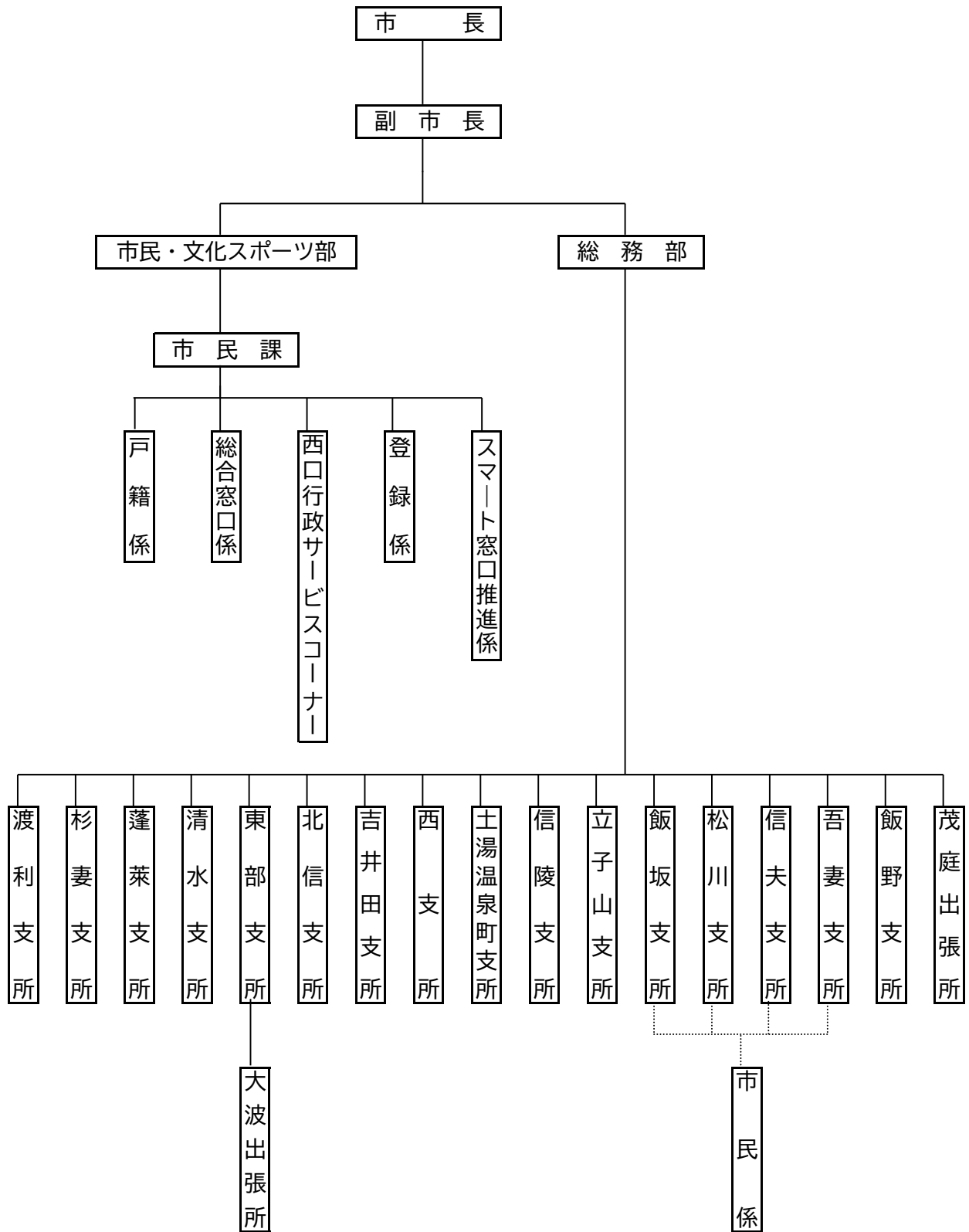

(2) 本庁・支所等一覧

項目 支所等名	所在地	住民基本台帳人口			世帯数 (世帯)
		男(人)	女(人)	計(人)	
本庁	五老内町3番1号	17,916	19,980	37,896	19,627
西口行政SC	三河南町1番20号 コラッセふくしま1F				
渡利支所	渡利字舟場7番地の1	7,324	7,630	14,954	6,976
杉妻支所	伏拝字台田1番地の1	5,813	5,860	11,673	5,421
蓬萊支所	蓬萊町四丁目1番1号	4,814	5,354	10,168	4,720
清水支所	泉字大仏4番地の3	16,098	17,653	33,751	15,541
東部支所	岡部字高畑46番地	5,307	5,595	10,902	4,814
北信支所	鎌田字中江1番地	15,639	16,328	31,967	14,413
吉井田支所	仁井田字西下川原1番地の1	5,553	5,949	11,502	5,269
西支所	上名倉字妻下4番地の2	3,623	3,334	6,957	3,141
土湯温泉町支所	土湯温泉町字上ノ町9番地	147	142	289	167
信陵支所	笹谷字才ノ神1番地	6,874	7,292	14,166	6,363
立子山支所	立子山字竹ノ下24番地の1	540	518	1,058	463
飯坂支所	飯坂町字銀杏6番地の11	9,759	10,396	20,155	8,962
松川支所	松川町字杉内33番地	6,721	6,659	13,380	5,674
信夫支所	大森字馬場1番地	11,716	12,021	23,737	10,087
吾妻支所	笹木野字折杉41番地の1	11,416	12,334	23,750	10,321
飯野支所	飯野町字後川10番地の2	2,519	2,609	5,128	1,955
茂庭出張所	飯坂町茂庭字宮沢口9番地の1	194	171	365	181
合計		131,973	139,825	271,798	124,095

※住民基本台帳人口は、令和4年3月31日現在。所管面積は、平成26年10月1日現在。

所 管 す る 区 域	面積(Km <sup>2</sup> )
旧市内、五十辺、信夫山、野田町、東中央の一部、南中央の一部	10.72
所管区域なし	
小倉寺、渡利、南向台一丁目～三丁目	17.50
伏拝、黒岩、鳥谷野、郷野目、太平寺	5.82
清水町、田沢、蓬萊町一丁目～八丁目	7.50
森合、御山、泉、南沢又、北沢又、野田町の一部（字上谷地、上高野、高野、谷地）	9.17
岡部、岡島、山口、本内の一部(阿武隈川以東の地域)、 鎌田の一部（阿武隈川以東の地域）、大波	29.19
瀬上町、本内（字南下釜及び東部支所の所管区域を除く。）、丸子、 鎌田（東部支所の所管区域を除く。）、宮代、下飯坂、沖高、北矢野目、南矢野目	17.28
八木田、仁井田、吉倉、方木田	4.52
荒井、佐倉下、上名倉、佐原、さくら一丁目～三丁目、荒井北一丁目～三丁目	37.06
土湯温泉町	57.74
笹谷、大笹生（飯坂支所の所管区域を除く。）	48.80
立子山	14.59
飯坂町、飯坂町平野、飯坂町中野、飯坂町湯野、飯坂町東湯野、飯坂町茂庭、 大笹生の一部（字中沢、中沢西、中道、釜平）	93.97
松川町、松川町浅川、松川町関谷、松川町金沢、松川町水原、松川町沼袋、 松川町下川崎、光が丘、金谷川	63.07
大森、永井川、小田、山田、平石、上鳥渡、下鳥渡、成川	41.21
東中央二丁目、三丁目、西中央一丁目～五丁目、南中央一丁目（1番地～18番地、 26番地の1、26番地の2、28番地～32番地の2、52番地の1～57番地、 64番地、76番地～86番地、100番地の2、101番地、103番地の2、 105番地、106番地、113番地～116番地を除く。）、南中央二丁目、 南中央三丁目、南中央四丁目（6番地の1～6番地の3まで、6番地の5、6番地の 6を除く。）、北中央一丁目～三丁目、笹木野、上野寺、下野寺、八島田、李平、 町庭坂、二子塚、在庭坂、土船、庄野、桜本	111.90
飯野町、飯野町青木、飯野町大久保、飯野町明治	21.31
飯坂町茂庭	176.37
	767.72

### (3) 本庁・支所等事務取扱主要件数内訳

事務区分		支所等名								
		本庁	西口	渡利	杉妻	蓬萊	清水	東部	北信	吉井田
住民基本台帳事務	転入届	3,598	336	254	246	122	321	95	309	128
	転出届	3,447	487	317	321	237	466	135	395	178
	転居届	2,866	210	268	319	182	609	164	418	252
	世帯変更届	293	9	21	22	14	42	17	29	24
	その他の届	27	3	2	0	1	8	0	3	1
	計	10,231	1,045	862	908	556	1,446	411	1,154	583
印鑑登録事務	登録申請	2,596	1,730	345	342	210	597	203	578	296
	廃止届の受付	605	504	114	129	76	249	103	220	124
	証明書交付	11,714	10,239	2,892	3,142	1,759	5,533	2,311	5,131	3,043
	計	14,915	12,473	3,351	3,613	2,045	6,379	2,617	5,929	3,463

※住民基本台帳事務の世帯変更届出件数は、「世帯主変更」、「世帯合併」、「世帯分離」及び「世帯構成変更」の各届出を含む。

西	土湯	信陵	立子山	飯坂	松川	信夫	吾妻	飯野	茂庭	合 計
221	3	171	7	149	158	119	130	51	0	6,418
239	3	201	10	189	178	186	199	52	0	7,240
85	6	294	7	269	117	240	266	33	4	6,609
15	0	28	2	37	27	34	39	17	0	670
2	0	3	0	1	2	3	1	0	0	57
562	12	697	26	645	482	582	635	153	4	20,994
162	7	353	18	344	314	327	387	103	11	8,923
68	5	144	15	171	118	138	193	43	5	3,024
1,421	115	3,231	201	3,247	2,807	3,324	4,335	978	55	65,478
1,651	127	3,728	234	3,762	3,239	3,789	4,915	1,124	71	77,425

(4) 本庁・支所等事務取扱件数一覧表

支所等名/件数 証明書等名	本 庁	西口行政 SC	渡 利	杉 妻	蓬 萊	清 水	東 部	北 信	吉 井 田	西	土湯温泉町
	件数	件数	件数	件数	件数	件数	件数	件数	件数	件数	件数
戸籍全部 事項証明書	14,657	5,859	1,270	1,002	820	2,219	775	1,845	1,179	668	35
除籍全部 事項証明書	22,844	8,735	782	490	342	1,281	621	1,116	920	521	32
戸籍個人 事項証明書	2,643	1,249	248	233	163	525	240	431	202	151	5
除籍個人 事項証明書	335	65	6	9	9	13	6	12	5	5	0
届書証明	18	0	1	0	0	1	0	0	1	0	0
届書証明以外 の戸籍等証明	802	22	28	7	9	29	7	24	13	2	0
戸籍 計	41,299	15,930	2,335	1,741	1,343	4,068	1,649	3,428	2,320	1,347	72

住民票の写し	39,539	19,130	4,747	5,027	3,643	8,974	3,166	7,964	4,412	2,485	122
広域交付住民 票	134	54	7	12	12	25	7	24	75	14	0
戸籍の附票の 写し	6,329	3,706	281	81	65	199	63	268	188	36	0
記載事項証明	610	384	103	140	70	251	86	249	77	49	1
住民票の一部 の写しの閲覧	8,005	0	0	0	0	0	0	0	0	0	0
住基 計	54,617	23,274	5,138	5,260	3,790	9,449	3,322	8,505	4,752	2,584	123

印鑑証明書の 交付	11,714	10,239	2,892	3,142	1,759	5,533	2,311	5,131	3,043	1,421	115
印鑑登録証の 交付	2,596	1,730	345	342	210	597	203	578	296	162	7
印鑑 計	14,310	11,969	3,237	3,484	1,969	6,130	2,514	5,709	3,339	1,583	122

身分証明	1,391	181	70	58	29	166	49	146	89	76	7
その他の証明	431	81	14	16	6	20	8	15	21	7	0
個人番号 カード再交付	375	7	9	2	6	13	3	10	4	6	0
その他 計	2,197	269	93	76	41	199	60	171	114	89	7

戸籍住民基本 台帳計	112,423	51,442	10,803	10,561	7,143	19,846	7,545	17,813	10,525	5,603	324
---------------	---------	--------	--------	--------	-------	--------	-------	--------	--------	-------	-----

自動車臨時 運行許可	728	0	0	0	0	0	0	0	0	0	0
---------------	-----	---	---	---	---	---	---	---	---	---	---

総 計	113,151	51,442	10,803	10,561	7,143	19,846	7,545	17,813	10,525	5,603	324
-----	---------	--------	--------	--------	-------	--------	-------	--------	--------	-------	-----

※「除籍全部事項証明書」には「改製原戸籍謄本」、「除籍個人事項証明書」には「改製原戸籍抄本」を含む。



(単位：件)

支所等名/件数 証明書等名	信 陵	立 子 山	飯 坂	松 川	信 夫	吾 妻	飯 野	茂 庭	支所等計	合 計
	件数	件数	件数	件数	件数	件数	件数	件数	件数	件数
戸籍全部事項証明書	1,325	84	1,430	1,109	1,189	1,665	458	41	17,114	37,630
除籍全部事項証明書	732	117	1,077	898	672	1,228	519	46	11,394	42,973
戸籍個人事項証明書	276	14	274	327	305	369	92	6	3,861	7,753
除籍個人事項証明書	9	3	9	17	8	20	12	0	143	543
届書証明	0	0	0	1	1	0	1	0	6	24
届書証明以外の戸籍等証明	15	0	10	9	10	12	1	0	176	1,000
戸籍 計	2,357	218	2,800	2,361	2,185	3,294	1,083	93	32,694	89,923

住民票の写し	5,170	219	4,380	3,565	4,447	5,585	1,442	63	65,411	124,080
広域交付住民票	11	1	9	8	9	25	4	0	243	431
戸籍の附票の写し	95	5	83	118	84	122	56	0	1,744	11,779
記載事項証明	148	5	99	90	130	144	36	0	1,678	2,672
住民票の一部の写しの閲覧	0	0	0	0	0	0	0	0	0	8,005
住基 計	5,424	230	4,571	3,781	4,670	5,876	1,538	63	69,076	146,967

印鑑証明書の交付	3,231	201	3,247	2,807	3,324	4,335	978	55	43,525	65,478
印鑑登録証の交付	353	18	344	314	327	387	103	11	4,597	8,923
印鑑 計	3,584	219	3,591	3,121	3,651	4,722	1,081	66	48,122	74,401

身分証明	96	7	78	76	62	137	48	1	1,195	2,767
その他の証明	17	1	10	19	14	29	10	0	207	719
個人番号カード再交付	7	0	4	11	6	4	2	0	87	469
その他 計	120	8	92	106	82	170	60	1	1,489	3,955

戸籍住民基本台帳計	11,485	675	11,054	9,369	10,588	14,062	3,762	223	151,381	315,246
-----------	--------	-----	--------	-------	--------	--------	-------	-----	---------	---------

自動車臨時運行許可	0	0	479	214	660	600	0	0	1,953	2,681
-----------	---	---	-----	-----	-----	-----	---	---	-------	-------

総 計	11,485	675	11,533	9,583	11,248	14,662	3,762	223	153,334	317,927
-----	--------	-----	--------	-------	--------	--------	-------	-----	---------	---------

## 2 戸籍事務

### (1) 戸籍動態年報

(単位：件)

年度 区分		平成29年度	平成30年度	令和元年度	令和2年度	令和3年度
本籍数		118,558	118,329	118,122	117,728	117,251
本籍人口		288,992	287,379	285,604	283,759	281,839
届	出生	2,810	2,628	2,473	2,439	2,230
		(11.47)	(10.73)	(10.09)	(9.96)	(9.10)
届	認知	46	40	36	45	31
		(0.19)	(0.16)	(0.15)	(0.18)	(0.13)
届	養子縁組	227	213	235	183	217
		(0.93)	(0.87)	(0.96)	(0.75)	(0.89)
届	養子離縁	91	69	81	87	58
		(0.37)	(0.28)	(0.33)	(0.36)	(0.24)
出	婚姻	2,761	2,537	2,738	2,324	2,311
		(11.27)	(10.36)	(11.18)	(9.49)	(9.43)
事	離婚	686	647	638	536	582
		(2.80)	(2.64)	(2.60)	(2.19)	(2.38)
事	婚氏	286	266	249	232	264
		(1.17)	(1.09)	(1.02)	(0.95)	(1.08)
件	死亡	3,803	3,842	3,772	3,986	4,052
		(15.52)	(15.68)	(15.40)	(16.27)	(16.54)
件	入籍	547	502	523	494	431
		(2.23)	(2.05)	(2.13)	(2.02)	(1.76)
数	帰化	3	4	4	5	3
		(0.01)	(0.02)	(0.02)	(0.02)	(0.01)
数	転籍	1,419	1,232	1,405	1,226	1,136
		(5.79)	(5.03)	(5.73)	(5.00)	(4.64)
数	訂正	207	150	150	146	116
		(0.84)	(0.61)	(0.61)	(0.60)	(0.47)
数	その他	224	215	242	235	212
		(0.91)	(0.88)	(0.99)	(0.96)	(0.87)
合計		13,110	12,345	12,546	11,938	11,643
		(53.51)	(50.39)	(51.21)	(48.73)	(47.52)

※「戸籍事件数」には、「非本籍人届出」及び郵送による届出を含む。

※件数の下段（ ）は、1日当たりの件数。

(単位：件)

区 分		年 度				
		平成29年度	平成30年度	令和 元年度	令和 2年度	令和 3年度
処 理 事 件 数	新戸籍編成	1,941	1,825	1,852	1,634	1,596
		(7.92)	(7.45)	(7.56)	(6.67)	(6.51)
	戸籍全部消除	2,038	2,055	2,057	2,030	2,073
		(8.32)	(8.39)	(8.40)	(8.29)	(8.46)
そ の 他	42	28	52	50	96	
	(0.17)	(0.11)	(0.21)	(0.20)	(0.39)	
合 計	4,021	3,908	3,961	3,714	3,765	
	(16.41)	(15.95)	(16.17)	(15.16)	(15.37)	

※「戸籍事件数」には、「非本籍人届出」及び郵送による届出を含む。

※件数の下段（ ）は、1日当たりの件数。

## (2) 人口動態に関する事務

(単位：件)

区 分		年 次				
		平成29年	平成30年	令和 元年	令和 2年	令和 3年
出 生		2,239	2,058	1,920	1,968	1,734
婚 姻		1,375	1,266	1,229	1,074	1,058
離 婚		518	465	418	406	399
死 亡		3,314	3,388	3,519	3,399	3,581
死 産		63	37	46	43	36
合 計		7,509	7,214	7,132	6,890	6,808

※「非本籍人届出」及び郵送による届出を含む。

## (3) 令和3年度戸籍総数

区 分	本 籍 数
現在戸籍	117,251
除 籍	146,462
平成改製原戸籍	118,520
改製原戸籍	38,773
合 計	421,006

## (4) 戸籍証明等年度別状況

(単位：件)

区 分		年 度		平成29年度	平成30年度	令和 元年度	令和 2年度	令和 3年度
		戸籍	件 数					
(全部事項証明 本)	戸籍	件 数	41,642	40,222	40,655	38,489	37,630	
	除籍	件 数	37,656	37,960	39,073	41,804	42,973	
	計	件 数	79,298	78,182	79,728	80,293	80,603	
(一部事項証明 本)	戸籍	件 数	12,950	12,569	11,521	9,338	7,765	
	除籍	件 数	511	531	577	560	543	
	計	件 数	13,461	13,100	12,098	9,898	8,308	
記載事項証明	戸籍	件 数	5	8	11	4	6	
	除籍	件 数	0	0	0	0	0	
	計	件 数	5	8	11	4	6	
その他	証明受理	件 数	640	700	862	890	982	
	証明に基づく 届書に 関	件 数	59	53	38	21	24	
	覧	件 数	0	14	0	0	0	
合計		件 数	93,463	92,057	92,737	91,106	89,923	

### 3 住民基本台帳事務

#### (1) 住民基本台帳年報(各年度3月末日現在)

(単位：世帯／人)

年 度 区 分		平成29年度	平成30年度	令和 元年度	令和 2年度	令和 3年度
		世帯数	122,130	122,379	123,153	123,782
人 口	男	136,270	135,068	134,214	133,285	131,973
	女	143,732	142,503	141,792	141,012	139,825
	合計	280,002	277,571	276,006	274,297	271,798
記 載	転入	9,407 (38.40)	9,011 (36.78)	9,269 (37.83)	8,725 (35.61)	8,265 (33.73)
	出生	2,044 (8.34)	1,855 (7.57)	1,742 (7.11)	1,791 (7.31)	1,598 (6.52)
	その他	111 (0.45)	106 (0.43)	96 (0.39)	175 (0.71)	146 (0.60)
	合計(A)	11,562 (47.19)	10,972 (44.78)	11,107 (45.33)	10,691 (43.64)	10,009 (40.85)
消 除	転出	9,679 (39.51)	9,498 (38.77)	9,351 (38.17)	8,887 (36.27)	8,906 (36.35)
	死亡	3,258 (13.30)	3,295 (13.45)	3,270 (13.35)	3,459 (14.12)	3,484 (14.22)
	その他	199 (0.81)	160 (0.65)	107 (0.44)	115 (0.47)	88 (0.36)
	合計(B)	13,136 (53.62)	12,953 (52.87)	12,728 (51.95)	12,461 (50.86)	12,478 (50.93)
増減 (A-B)		△ 1,574	△ 1,981	△ 1,621	△ 1,770	△ 2,469

※「記載」及び「消除」の「その他」は、実態調査、帰化等による。

※下段( )は、1日当たりの数。

(2) 住民票関係事務処理状況(各年度3月末日現在)

(単位：件)

年度 区分	平成29年度	平成30年度	令和 元年度	令和 2年度	令和 3年度
	転入届	6,689 (27.30)	6,479 (26.44)	6,785 (27.69)	5,794 (23.65)
転出届	7,110 (29.02)	6,857 (27.99)	6,588 (26.89)	5,831 (23.80)	5,122 (20.91)
転居届	6,706 (27.37)	6,538 (26.69)	6,732 (27.48)	6,494 (26.51)	6,609 (26.98)
特例転入届	536 (2.19)	509 (2.08)	608 (2.48)	984 (4.02)	1,502 (6.13)
特例転出届	845 (3.45)	793 (3.24)	941 (3.84)	1,338 (5.46)	2,118 (8.64)
世帯変更届	602 (2.46)	683 (2.79)	748 (3.05)	829 (3.38)	670 (2.73)
職権記載等	9,335 (38.10)	10,296 (42.02)	11,407 (46.56)	10,418 (42.52)	9,785 (39.94)
違反通知	0 (0.00)	0 (0.00)	0 (0.00)	0 (0.00)	0 (0.00)
合計	31,823 (129.89)	32,155 (131.24)	33,809 (138.00)	31,688 (129.34)	30,722 (125.40)

※下段( )は、1日当たりの数。

(3) 戸籍の附票の事務処理状況(各年度3月末日現在)

(単位：件)

年度 区分	平成29年度	平成30年度	令和 元年度	令和 2年度	令和 3年度
	記載	34,719 (141.71)	34,899 (142.44)	33,889 (138.32)	31,072 (126.82)
消除	7,280 (29.71)	7,017 (28.64)	7,224 (29.49)	6,767 (27.62)	6,688 (27.30)
合計	41,999 (171.42)	41,916 (171.09)	41,113 (167.81)	37,839 (154.44)	37,665 (153.73)

※下段( )は、1日当たりの数。

## (4) 住民票証明等年度別状況

(単位：件)

種別/件数		年 度				
		平成29年度	平成30年度	令和元年度	令和2年度	令和3年度
住民票の写し の交付 (A+B)	件数	151,417	144,838	137,206	131,167	124,511
		(618.03)	(591.18)	(560.02)	(535.38)	(508.21)
住民票の写し の交付 (A)	件数	150,912	144,338	136,764	130,689	124,080
		(615.97)	(589.13)	(558.22)	(533.42)	(506.45)
住民票の写し の交付 (B)	件数	505	500	442	478	431
		(2.06)	(2.04)	(1.80)	(1.95)	(1.76)
住民票記載事項 の交付	件数	3,365	3,316	3,108	2,620	2,672
		(13.73)	(13.53)	(12.69)	(10.69)	(10.91)
戸籍の附票の写し の交付	件数	13,351	10,889	10,856	11,475	11,779
		(54.49)	(44.44)	(44.31)	(46.84)	(48.08)
住民基本台帳の 写しの閲覧 の一部	件数	6,187	9,578	9,225	8,012	8,005
		(25.25)	(39.09)	(37.65)	(32.70)	(32.67)
合 計	件数	174,320	168,621	160,395	153,274	146,967
		(711.51)	(688.25)	(654.67)	(625.61)	(599.87)

※下段( )は、1日当たりの件数及び金額。

## (5) 国籍別外国人住民の人口 (単位：人)

国 籍 名	人 数
中国	488
フィリピン	407
ベトナム	245
韓国	158
ネパール	49
米国	40
インドネシア	36
ブラジル	29
インド	26
タイ	25
ミャンマー	23
パキスタン	23
マレーシア	17
カナダ	14
モンゴル	14
台湾	12
オーストラリア	11
アフガニスタン	10
スペイン	8
英国	8
ペルー	7
ブータン	6
バングラデシュ	6
スリランカ	6
ロシア	6
フィジー	5
ニュージーランド	5
ルーマニア	5
ウクライナ	5
アルゼンチン	4
ドイツ	4
ウズベキスタン	4
カンボジア	3
朝鮮	3
ハンガリー	2
イタリア	2
オランダ	2
ナイジェリア	2
パラグアイ	2
オーストリア	1
ベラルーシ	1
エクアドル	1
エストニア	1
フランス	1
アイルランド	1
メキシコ	1
セネガル	1
スーダン	1
スイス	1
シンガポール	1
南アフリカ共和国	1
エジプト	1
ベネズエラ	1
合計	1736



## 4 印鑑登録事務

### 印鑑登録動態年報及び窓口事務取扱件数

(単位：件)

種別/件数		年 度				
		平成29年度	平成30年度	令和元年度	令和2年度	令和3年度
登録者数		186,340	185,882	185,597	185,270	182,529
印鑑登録廃止届 印鑑登録証亡失届		3,553	3,544	3,374	3,245	3,024
印鑑登録証明書の 交付(A)	件数	84,014	81,032	77,784	73,488	65,478
		(342.91)	(330.74)	(317.49)	(299.95)	(267.26)
印鑑登録証の 交付(B)	件数	10,081	9,773	9,491	9,323	8,923
		(41.15)	(39.89)	(38.74)	(38.05)	(36.42)
(A)合 + (B)計	件数	94,095	90,805	87,275	82,811	74,401
		(384.06)	(370.63)	(356.22)	(338.00)	(303.68)

※下段( )は、1日当たりの件数及び金額。

## 5 その他の事務

### (1) 婚姻届特別受付事業（ももりん記念日祝福事業）の実施件数

(単位：件)

年度	記念品贈呈件数		
	本庁	支所	計
平成29年度	1,171	148	1,319
平成30年度	1,233	57	1,290
令和元年度	1,198	54	1,252
令和2年度	1,068	34	1,102
令和3年度	1,056	52	1,108

※事業開始 平成23年1月4日

### (2) 個人番号カード交付件数

(単位：件/人)

区分	個人番号カードの交付件数			
	件数	累計	住基人口 3月末	交付率 (%)
平成29年度	5,937	29,813	280,002	10.65
平成30年度	6,473	36,286	277,571	13.07
令和元年度	11,086	47,372	276,006	17.16
令和2年度	30,869	78,241	274,297	28.52
令和3年度	38,683	116,924	271,798	43.02

### (3) コンビニ交付件数

(単位：件)

区分	戸籍全部事項 証明	戸籍個人事項 証明	住民票	戸籍の附票 の写し	印鑑証明
	件数	件数	件数	件数	件数
平成29年度	251	120	1,328	37	906
平成30年度	442	221	2,062	71	1,380
令和元年度	670	279	3,156	114	2,066
令和2年度	949	432	5,881	201	3,635
令和3年度	1,820	770	11,095	385	6,607

### (4) 窓口時間延長時における取扱件数

(単位：日/件)

区分	実施日数	本庁		西口行政サービスコーナー	
		異動届	証明書交付	異動届	証明書交付
平成29年度	10	566	865	233	1,752
平成30年度	10	395	521	162	1,572
令和元年度	10	417	787	139	1,417
令和2年度	10	425	708	114	1,317
令和3年度	10	428	818	110	1,177

※国民健康保険、国民年金等の業務を除いた取扱件数。

## 6 事務手数料

福島市手数料条例（昭和49年3月29日条例第9号）（改正：令和3年9月30日条例第44号）

### 別表第1（第2条関係）

#### （1）証明、閲覧等関係

種 類	金 額	摘 要
1 身分及び住所に関する証明手数料	1件につき 300円	身分に関する証明については、証明事項2項目までを1件とする。
2 印鑑に関する証明手数料	1件につき 300円	
3 印鑑登録証の交付手数料	1件につき 300円	
4 住民票記載事項に関する証明手数料	1件につき 300円	
5 除票記載事項に関する証明手数料	1件につき 300円	
6 埋火葬に関する証明手数料	1件につき 300円	
14 その他の証明（罹災に関する証明及び被災に関する証明を除く。）に係る証明手数料	1件につき 300円	
16 住民基本台帳法（昭和42年法律第81号）に基づく公簿の閲覧又は写しの交付手数料	1件につき 300円	

#### （2）戸籍法関係

種 類	金 額
事 務 名 称	
1 戸籍法（昭和22年法律第224号。以下この表において「法」という。）第10条第1項、第10条の2第1項から第5項まで若しくは第126条の規定に基づく戸籍の謄本若しくは抄本又は法第120条第1項若しくは第126条の規定に基づく磁気ディスクをもつて調製された戸籍に記録されている事項の全部若しくは一部を証明した書面の交付	1通につき 450円
2 法第12条の2において準用する法第10条第1項若しくは第10条の2第1項から第5項までの規定若しくは法第126条の規定に基づく除かれた戸籍の謄本若しくは抄本又は法第120条第1項若しくは第126条の規定に基づく磁気ディスクをもつて調製された除かれた戸籍に記録されている事項の全部若しくは一部を証明した書面の交付	1通につき 750円

種 類		金 額
事 務	名 称	
3 法第10条第1項、第10条の2第1項から第5項まで又は第126条の規定に基づく戸籍に記載した事項に関する証明書の交付	戸籍に記載した事項に関する証明手数料	証明事項1件につき 350円
4 法第12条の2において準用する法第10条第1項若しくは第10条の2第1項から第5項までの規定又は法第126条の規定に基づく除かれた戸籍に記載した事項に関する証明書の交付	除籍に記載した事項に関する証明手数料	証明事項1件につき 450円
5 法第48条第1項（法第117条において準用する場合を含む。）の規定に基づく届出若しくは申請の受理の証明書又は法第48条第2項（法第117条において準用する場合を含む。）若しくは第126条の規定に基づく届書その他市長の受理した書類に記載した事項の証明書の交付	届出若しくは申請の受理又は届書その他の書類の記載事項の証明書手数料	1通につき 350円。 ただし、婚姻、離婚、養子縁組、養子離縁又は認知の届出の受理について、請求により上質紙を用いる場合にあつては、1400円とする。
6 法第48条第2項（法第117条において準用する場合を含む。）の規定に基づく届書その他市長の受理した書類を閲覧に供する事務	届書その他の書類の閲覧手数料	書類1件につき 350円

### (3) 道路運送車両法関係

種 類		金 額
事 務	名 称	
道路運送車両法（昭和26年法律第185号）第34条第2項の規定（同法第73条第2項において準用する場合を含む。）に基づく自動車の臨時運行の許可の申請に対する審査	臨時運行許可申請手数料	1両につき 750円