

令和5年度

しゅん工写真  
SAMPLE

撮影者 給水三郎

受付番号	2023010000
給水装置 設置場所	福島市 五老内町3-1
申込者氏名	水道太郎 様宅
工事事業者	株式会社 給水検査
主任技術者	検査次郎

# しゅん工写真撮影箇所

設置場所	福島市五老内町3-1
申込者氏名	水道太郎
工事事業者	給水検査

戸番図	000-00-(000)
-----	--------------

※ ヘッダー以降架橋ポリエチレン管φ13使用

- ① 不凍水栓柱 (新設)
- ② 据置型給湯器 CV (新設)
- ③ 洗濯水栓 (新設)
- ④ 混合水栓 (新設)
- ⑤ 自動混合水栓 (新設)
- ⑥ タンクレストイレ (新設)
- ⑦ 立水栓 (新設)
- ⑧ シャワー付混合水栓 (新設)
- ⑨ ポールタップ (新設)

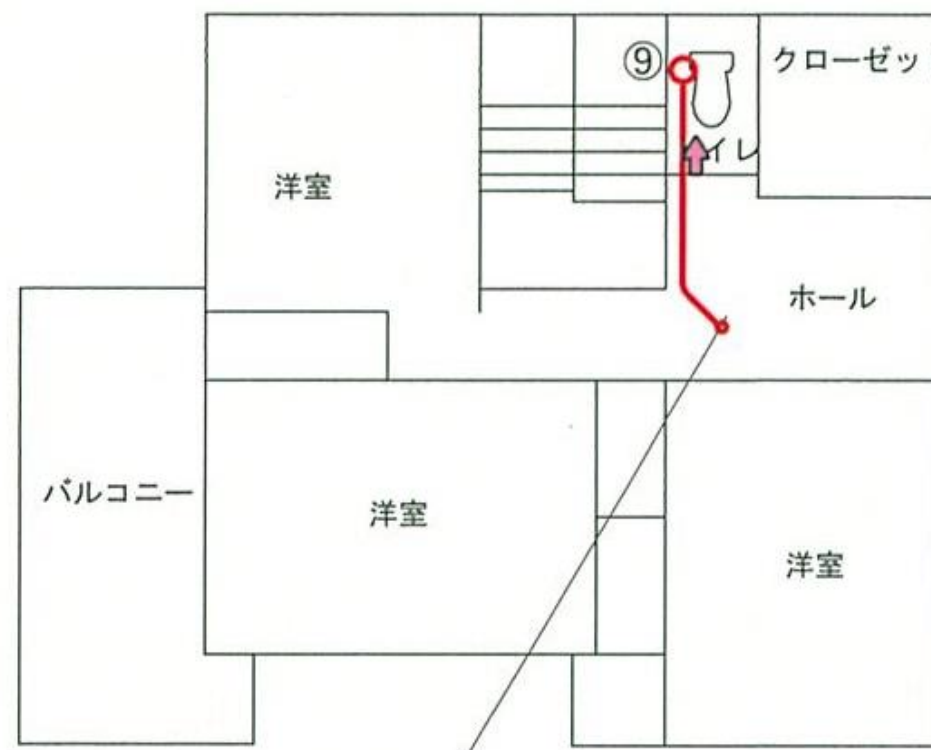

本管口径	DIP-E φ100	
分岐口径	既設 φ20	1箇所
止水栓	既設 φ20	1個
逆止弁	新設 φ20	1個
メーター	新設 φ20	1個
水抜栓	新設 φ20	1個
水栓数	新設	9 栓

2F 平面図 S=1:100

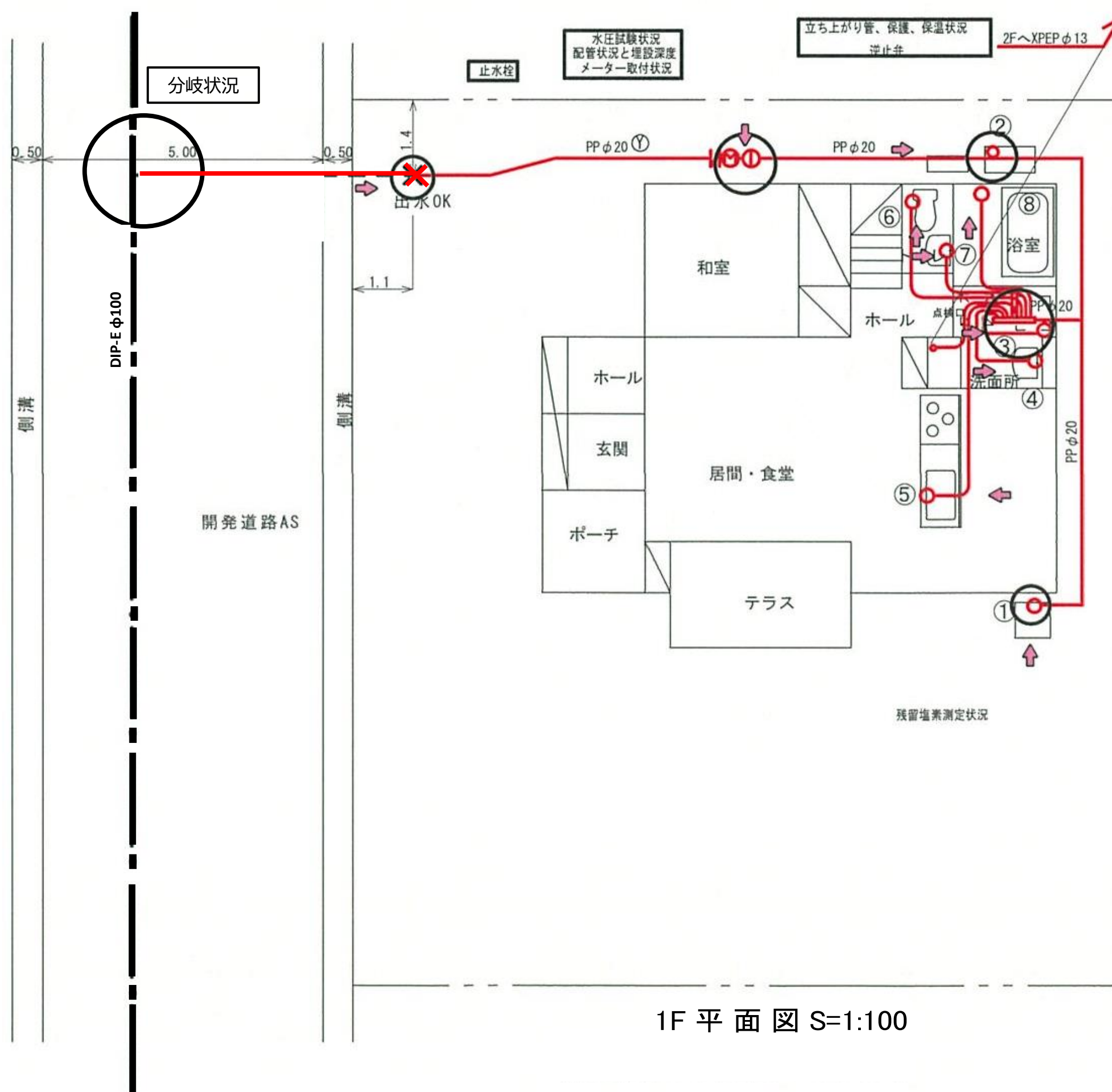

1F 平面図 S=1:100



Horizontal lines for text entry.

受付番号	2023010000
給水装置 設置場所	福島市五老内町3-1
申込者	水道 太郎
撮影項目	サドル取付状況
撮影年月日	令和5年8月31日
指定事業者	給水 検査



Horizontal lines for text entry.

受付番号	2023010000
給水装置 設置場所	福島市五老内町3-1
申込者	水道 太郎
撮影項目	水平確認状況
撮影年月日	令和5年8月31日
指定事業者	給水 検査



Horizontal lines for text entry.





Blank lined area for notes.



Blank lined area for notes.

受付番号	2023010000
給水装置 設置場所	福島市五老内町3-1
申込者	水道 太郎
撮影項目	穿孔状況
撮影年月日	令和5年8月31日
指定事業者	給水 検査

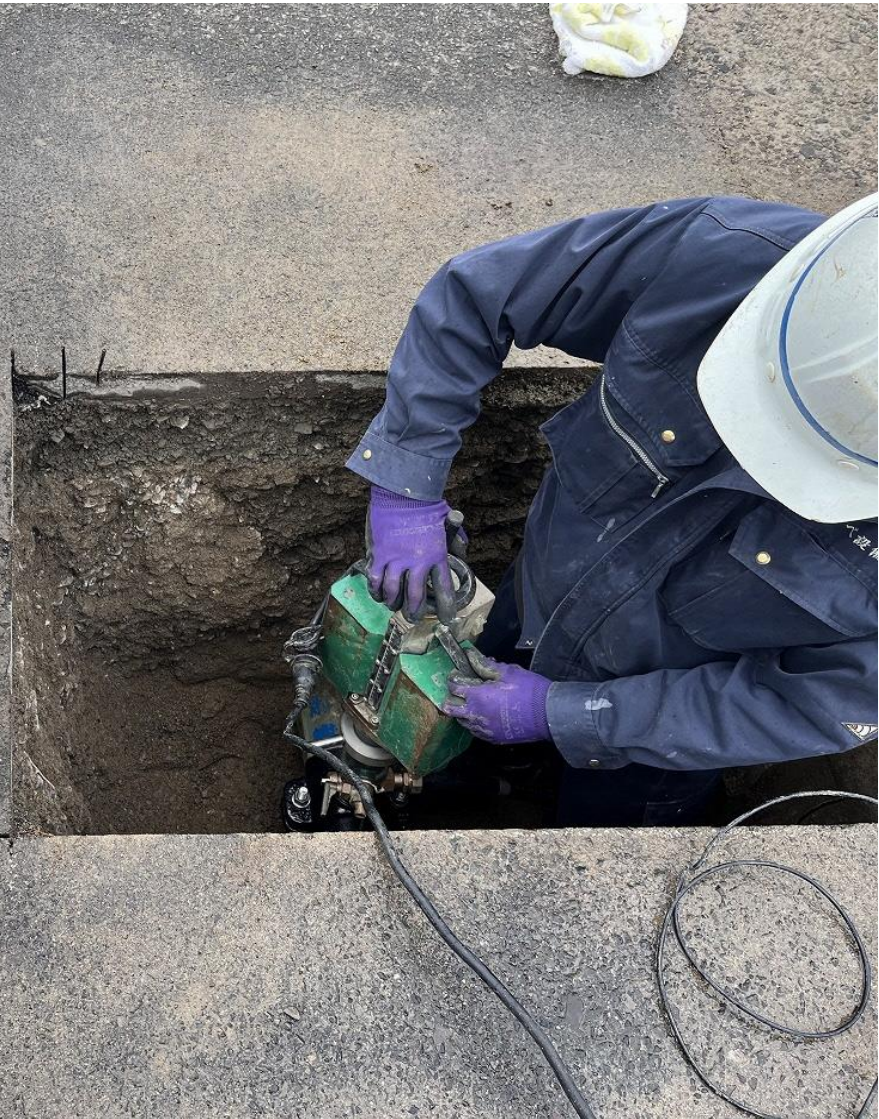

Blank lined area for notes.

受付番号	2023010000
給水装置 設置場所	福島市五老内町3-1
申込者	水道 太郎
撮影項目	コア挿入前
撮影年月日	令和5年8月31日
指定事業者	給水 検査

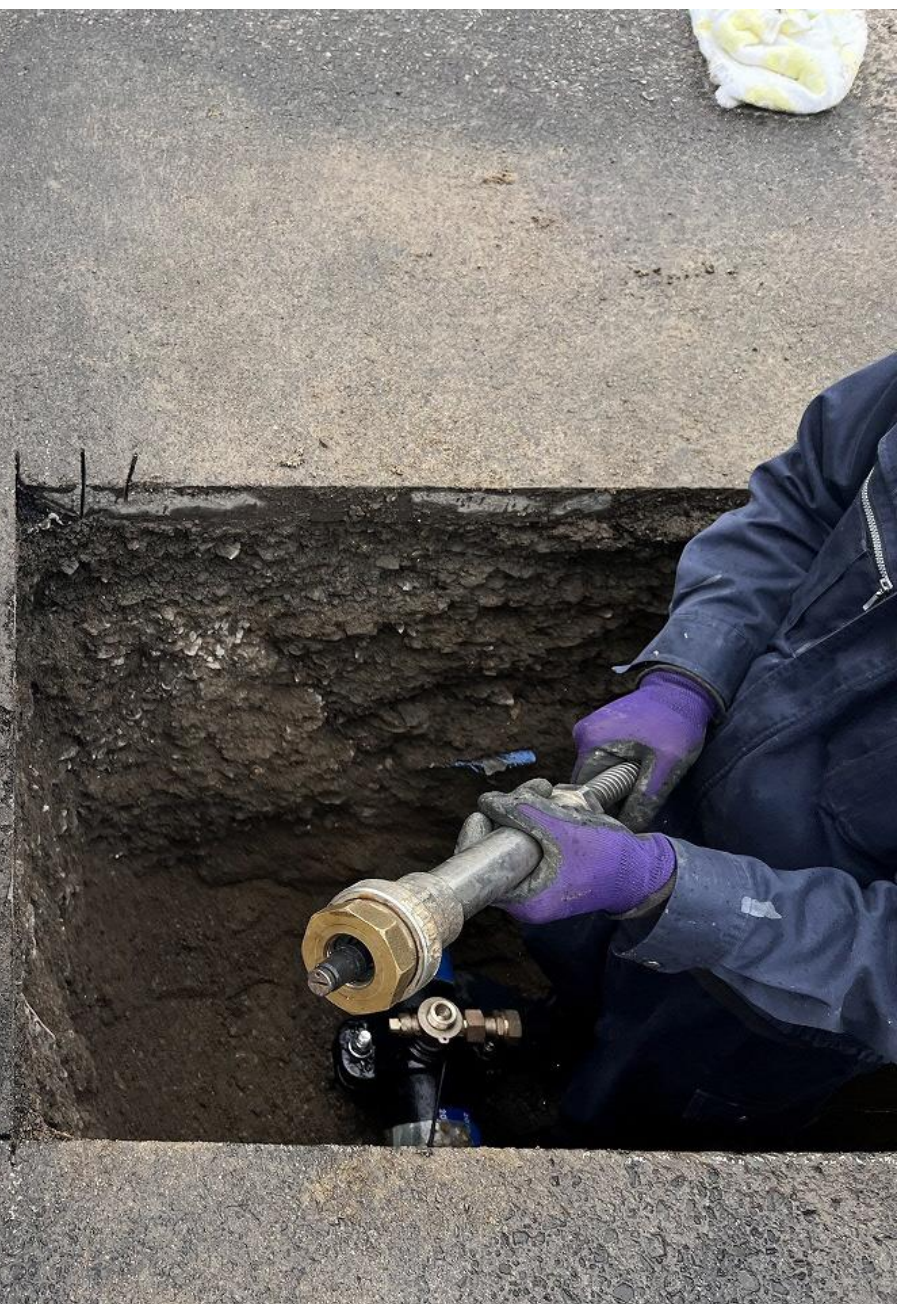



Horizontal lines for text input.

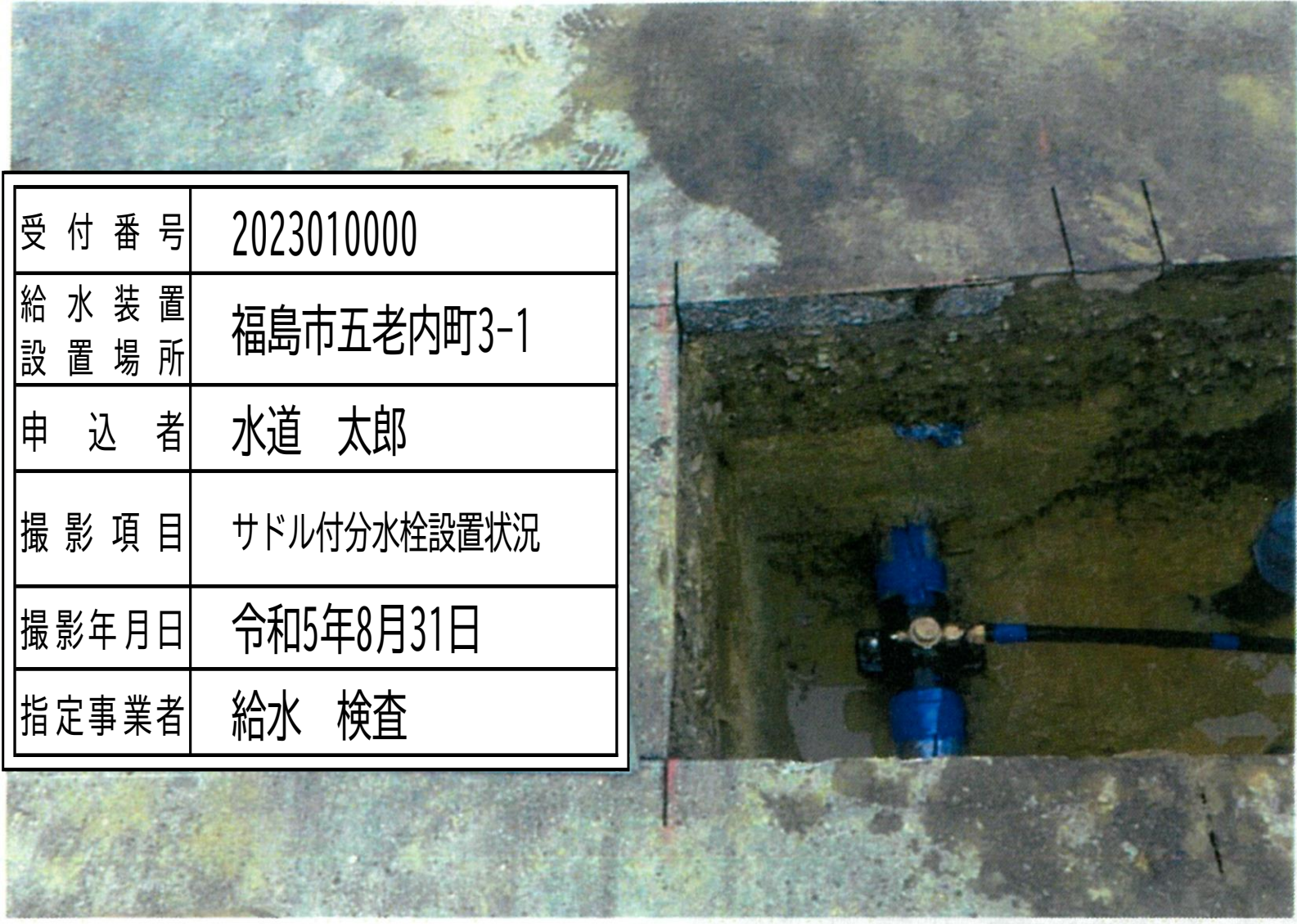

受付番号	2023010000
給水装置設置場所	福島市五老内町3-1
申込者	水道 太郎
撮影項目	サドル付分水栓設置状況
撮影年月日	令和5年8月31日
指定事業者	給水 検査

Horizontal lines for text input.

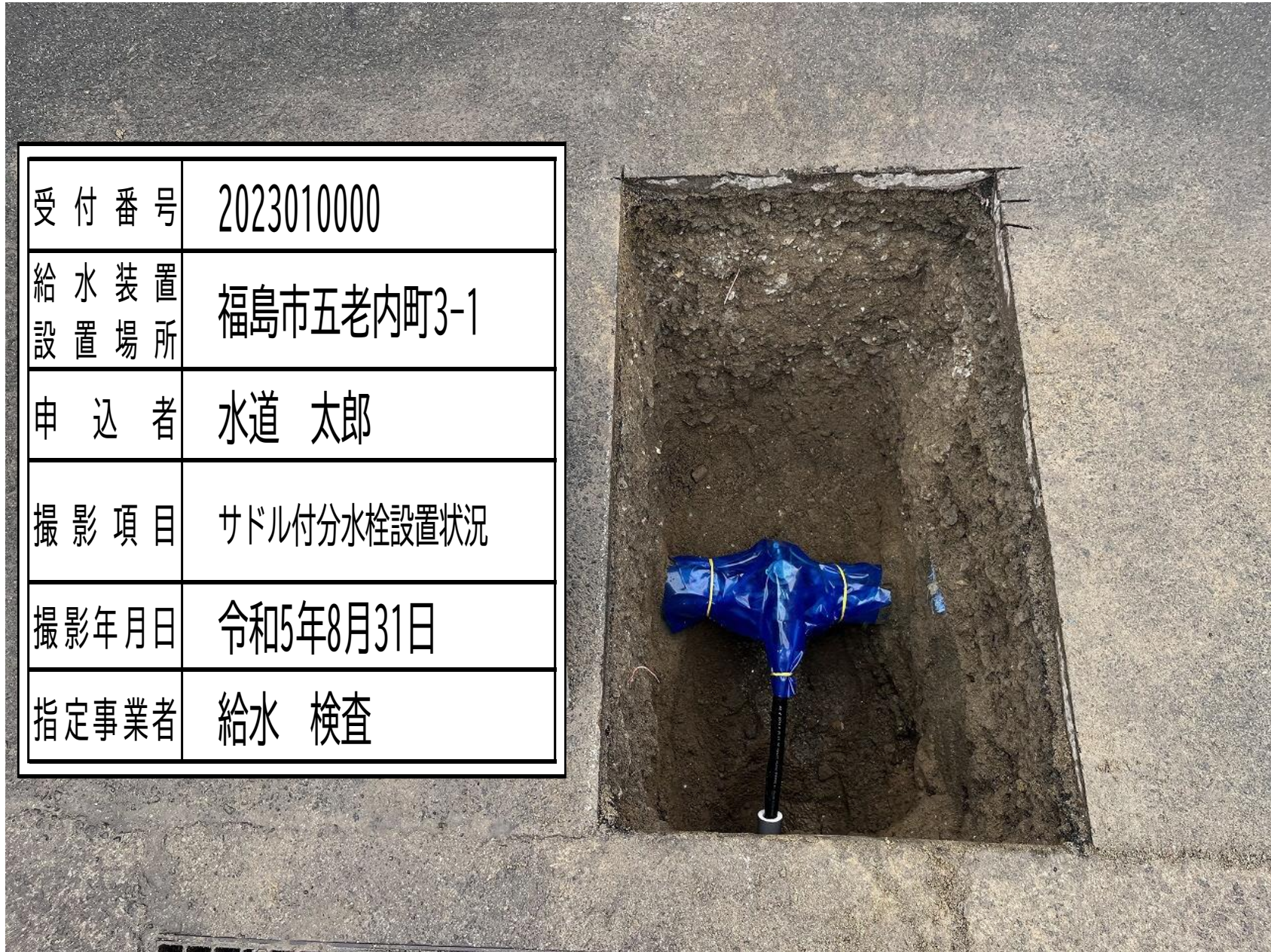

受付番号	2023010000
給水装置設置場所	福島市五老内町3-1
申込者	水道 太郎
撮影項目	サドル付分水栓設置状況
撮影年月日	令和5年8月31日
指定事業者	給水 検査

Horizontal lines for text input.



受付番号	2023010000
給水装置設置場所	福島市五老内町3-1
申込者	水道 太郎
撮影項目	配管状況
撮影年月日	令和5年8月31日
指定事業者	給水 検査





Horizontal lines for text entry.

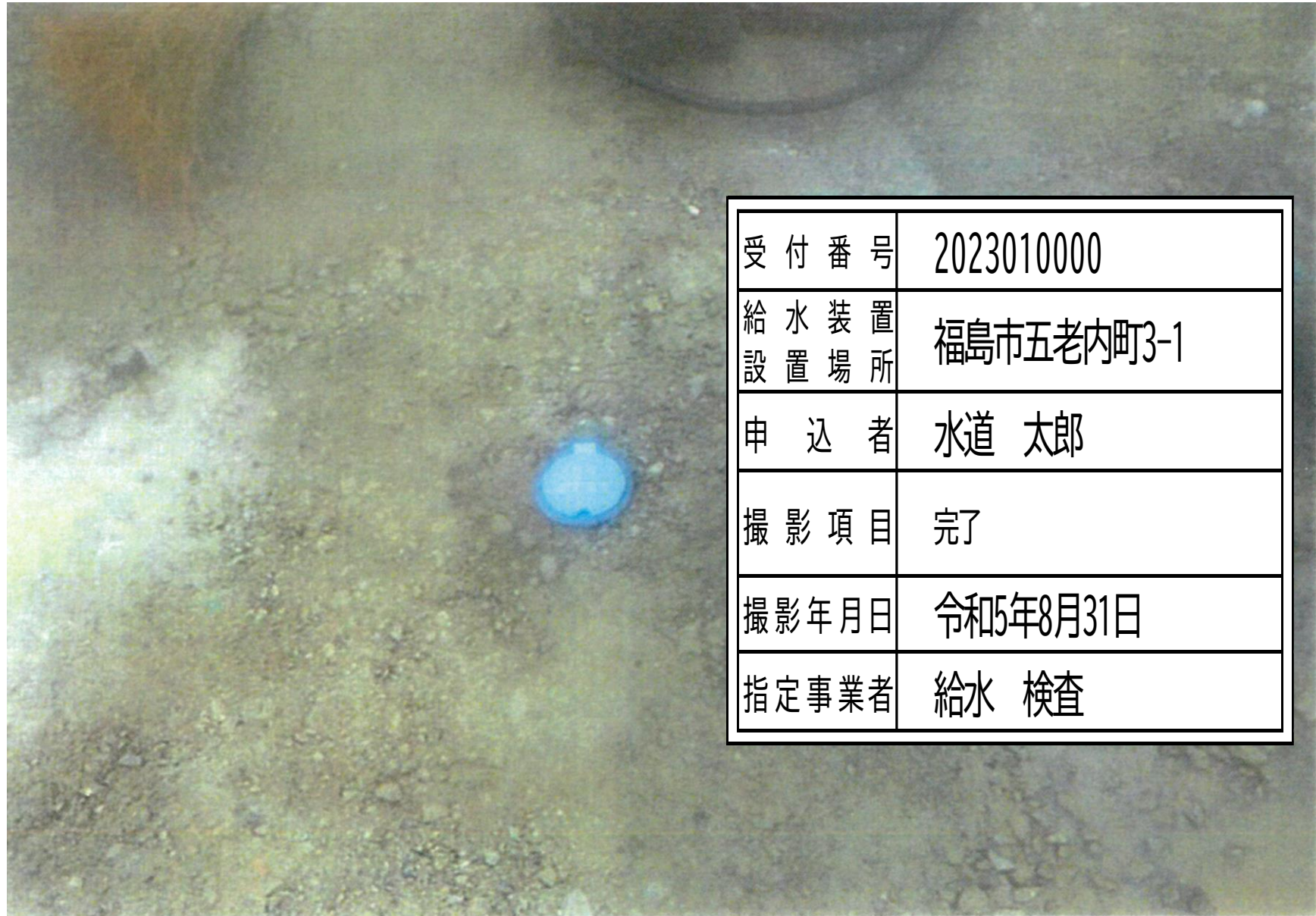

Horizontal lines for text entry.

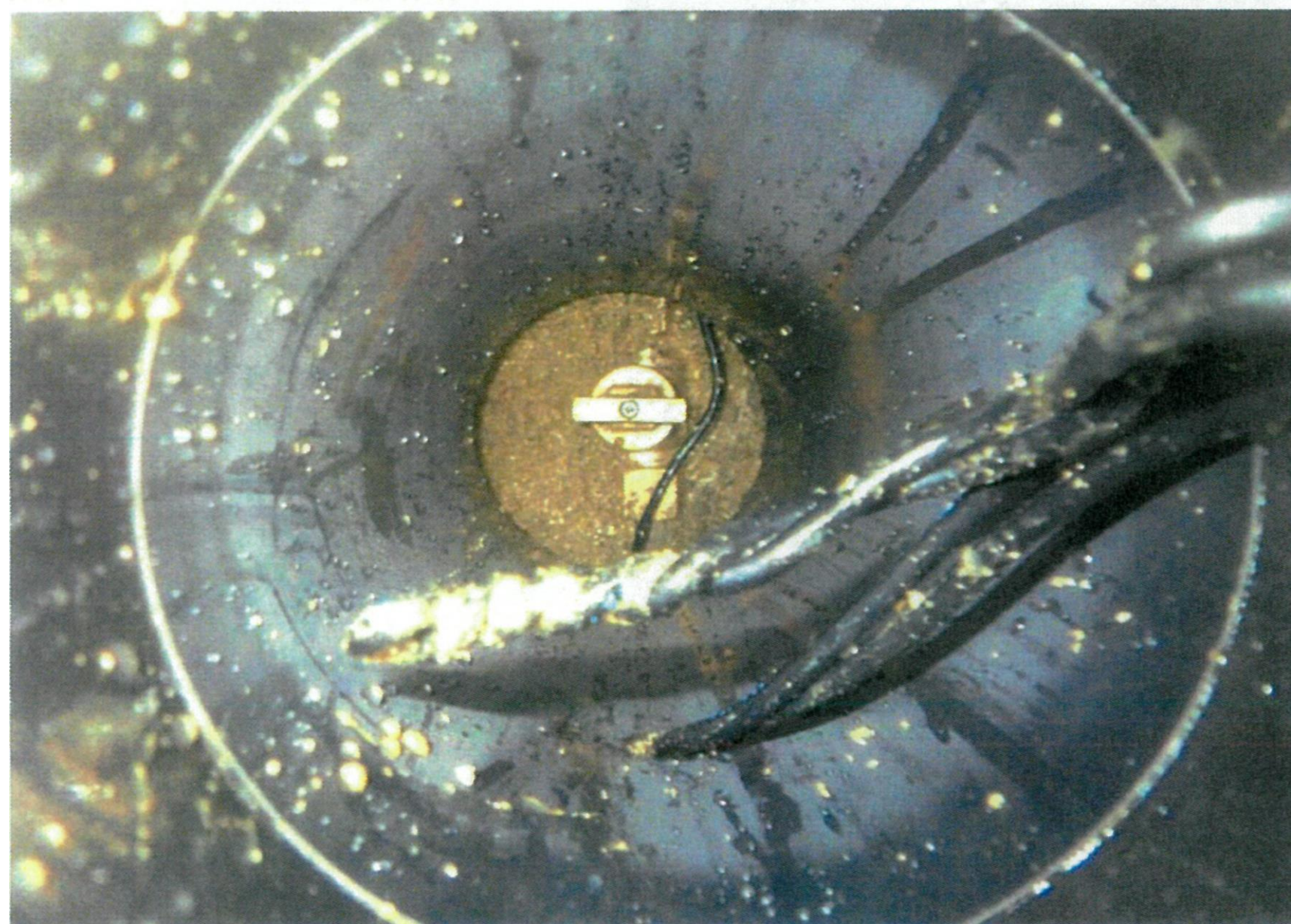

Horizontal lines for text entry.

余 白





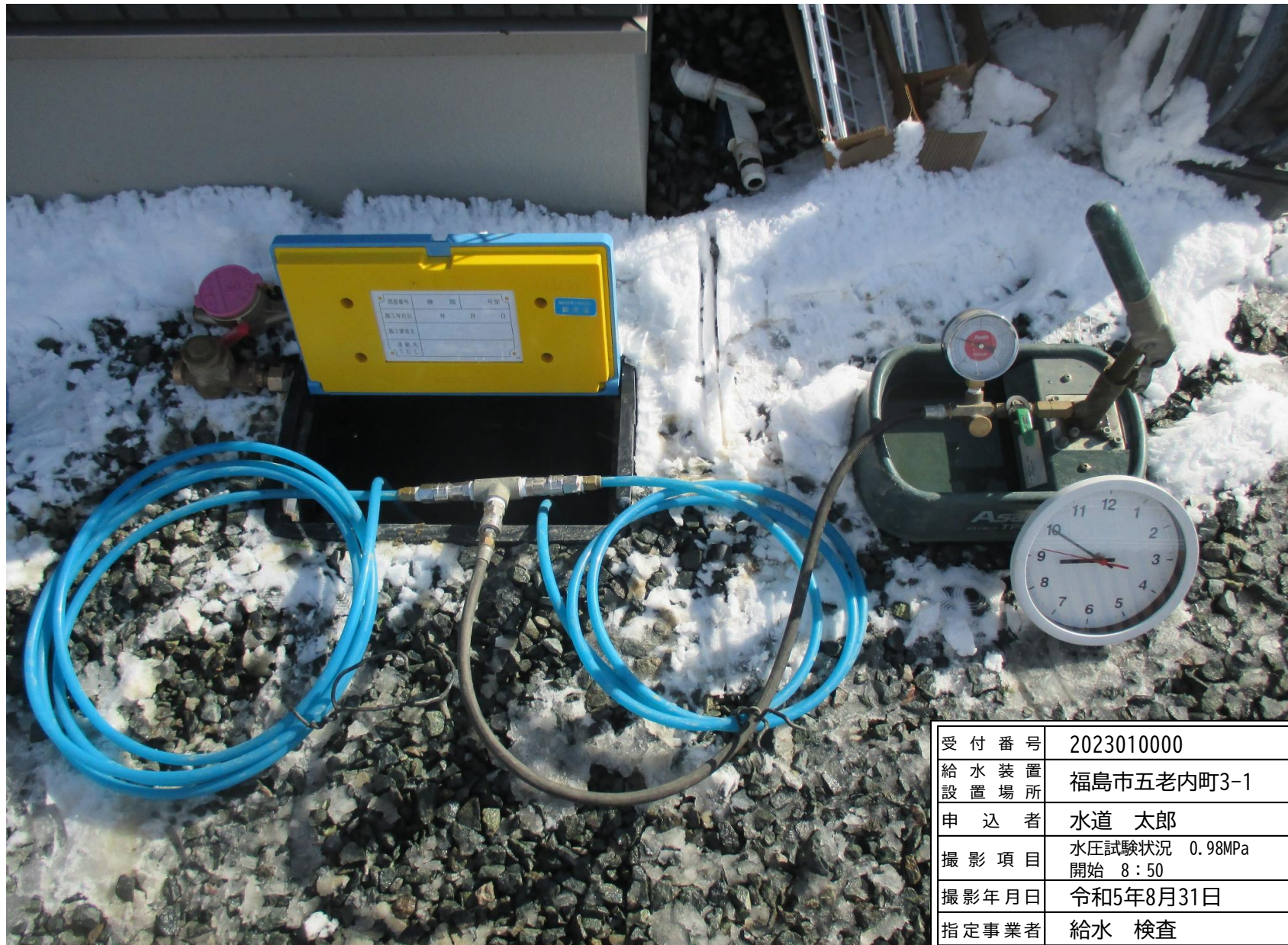

受付番号	2023010000
給水装置設置場所	福島市五老内町3-1
申込者	水道 太郎
撮影項目	水圧試験状況 0.98MPa 開始 8:50
撮影年月日	令和5年8月31日
指定事業者	給水 検査

水圧試験 耐圧試験

水圧試験開始

メーター1次側、2次側

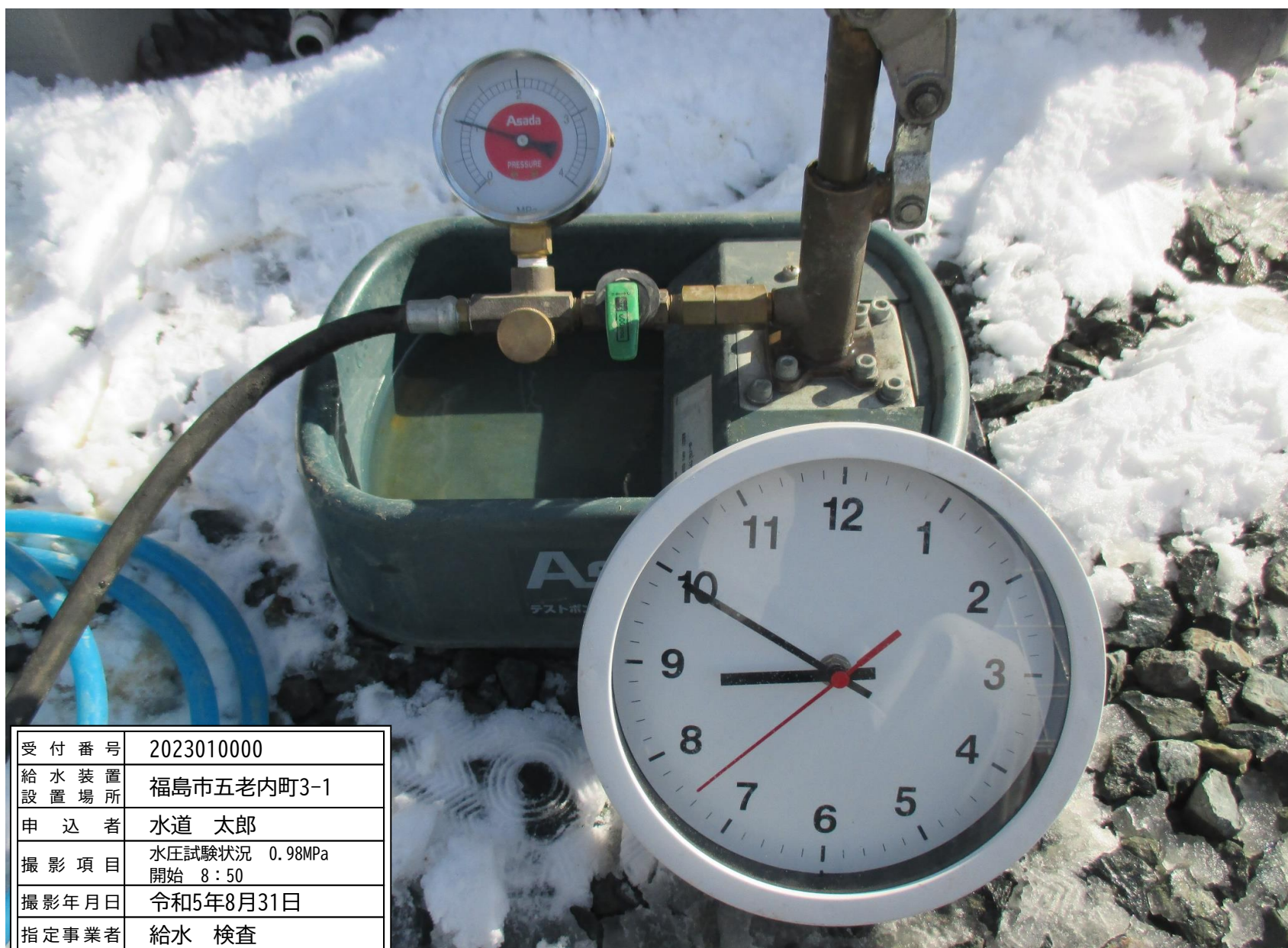

受付番号	2023010000
給水装置設置場所	福島市五老内町3-1
申込者	水道 太郎
撮影項目	水圧試験状況 0.98MPa 開始 8:50
撮影年月日	令和5年8月31日
指定事業者	給水 検査

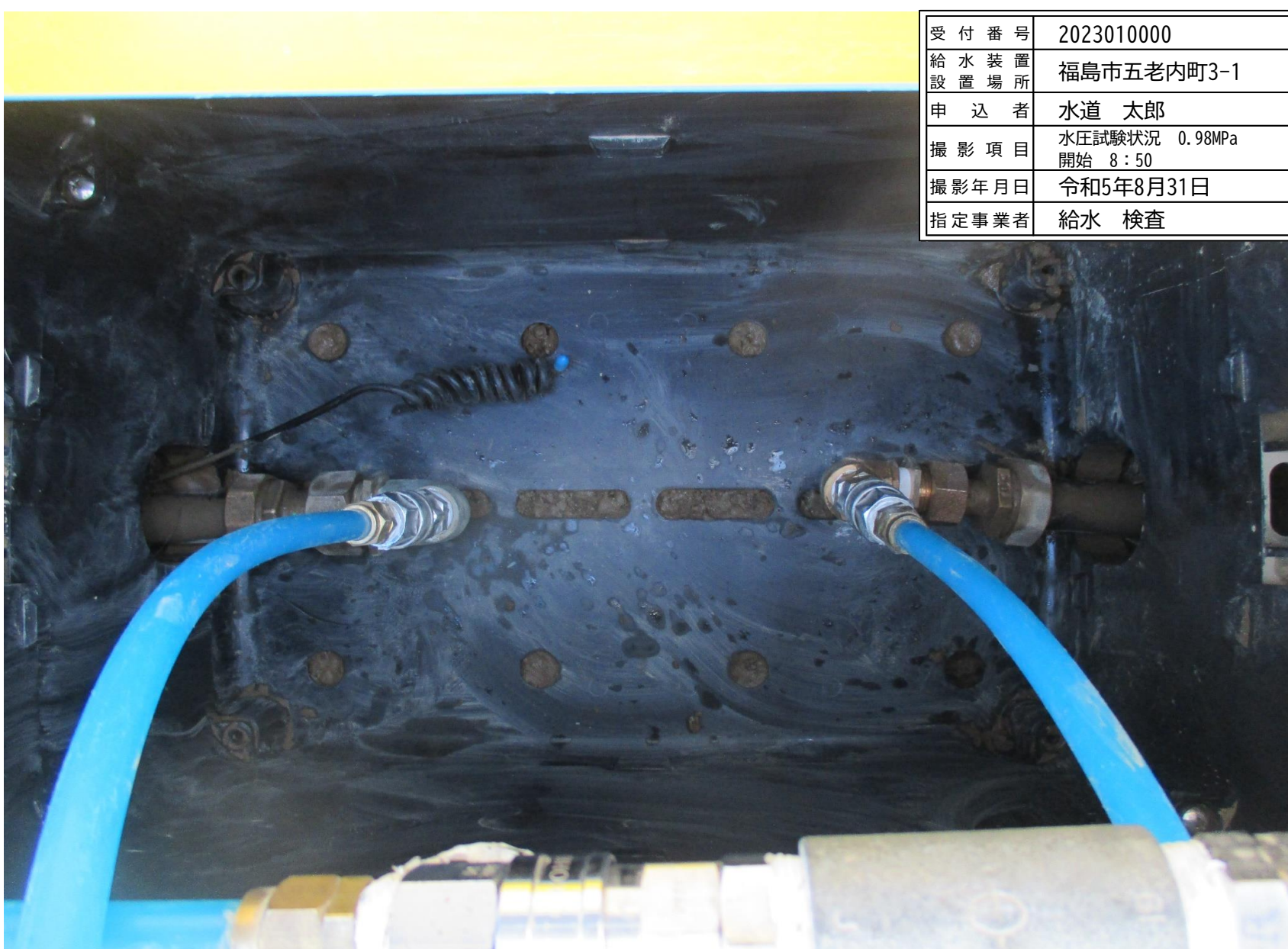

受付番号	2023010000
給水装置設置場所	福島市五老内町3-1
申込者	水道 太郎
撮影項目	水圧試験状況 0.98MPa 開始 8:50
撮影年月日	令和5年8月31日
指定事業者	給水 検査

配管接続状況

水圧試験 耐圧試験

水圧試験終了

メーター1次側、2次側

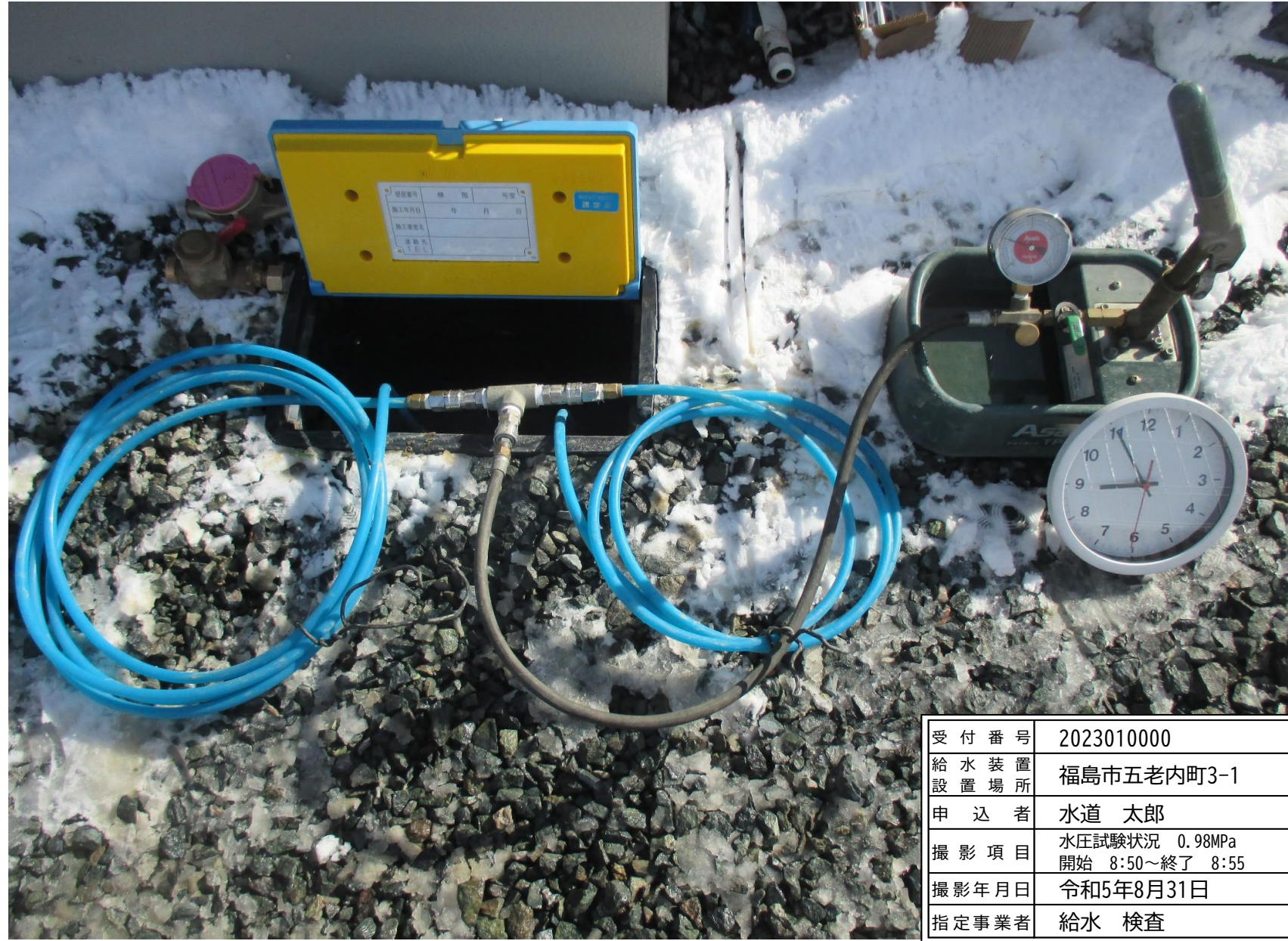

余 白



Horizontal lines for text entry.

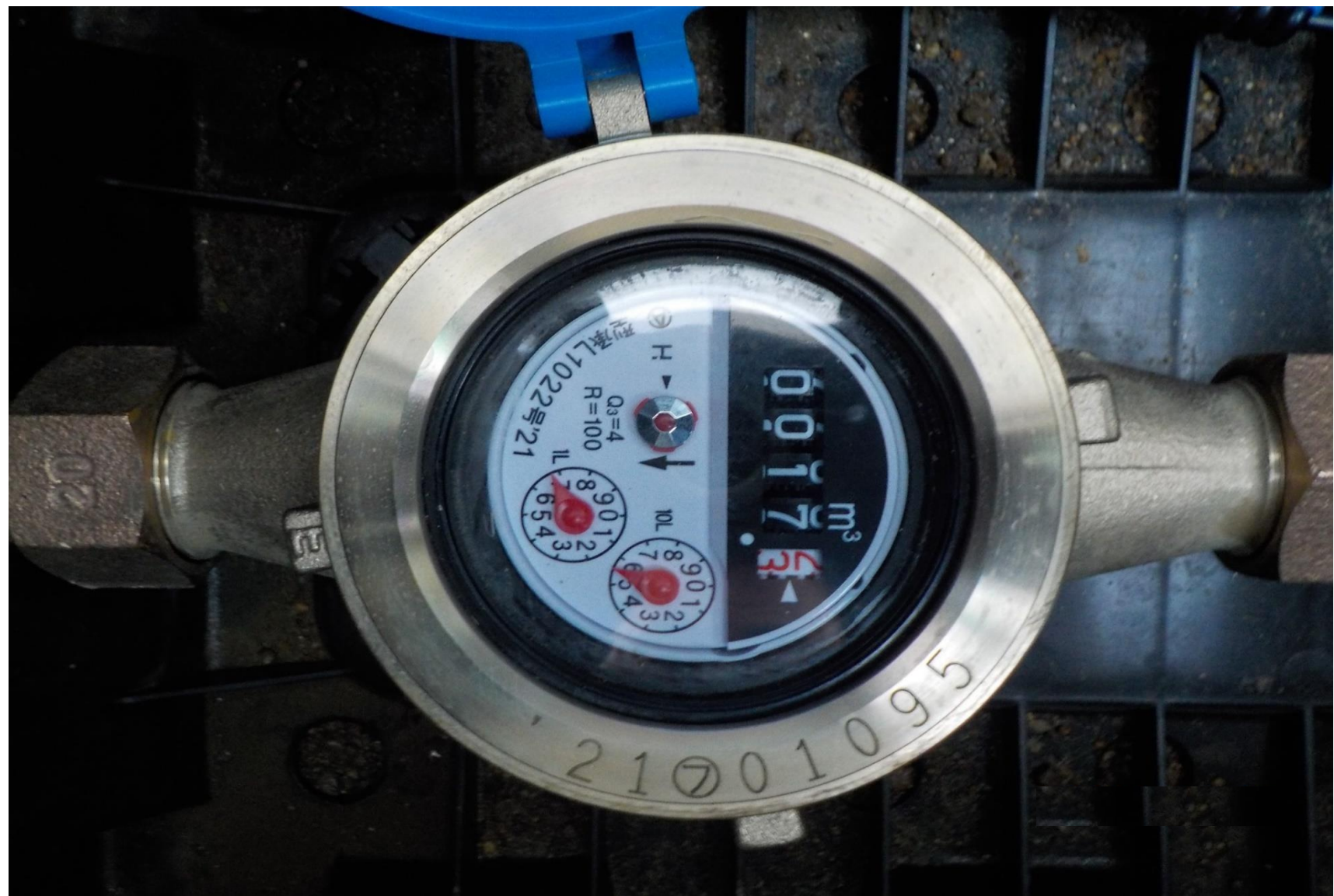
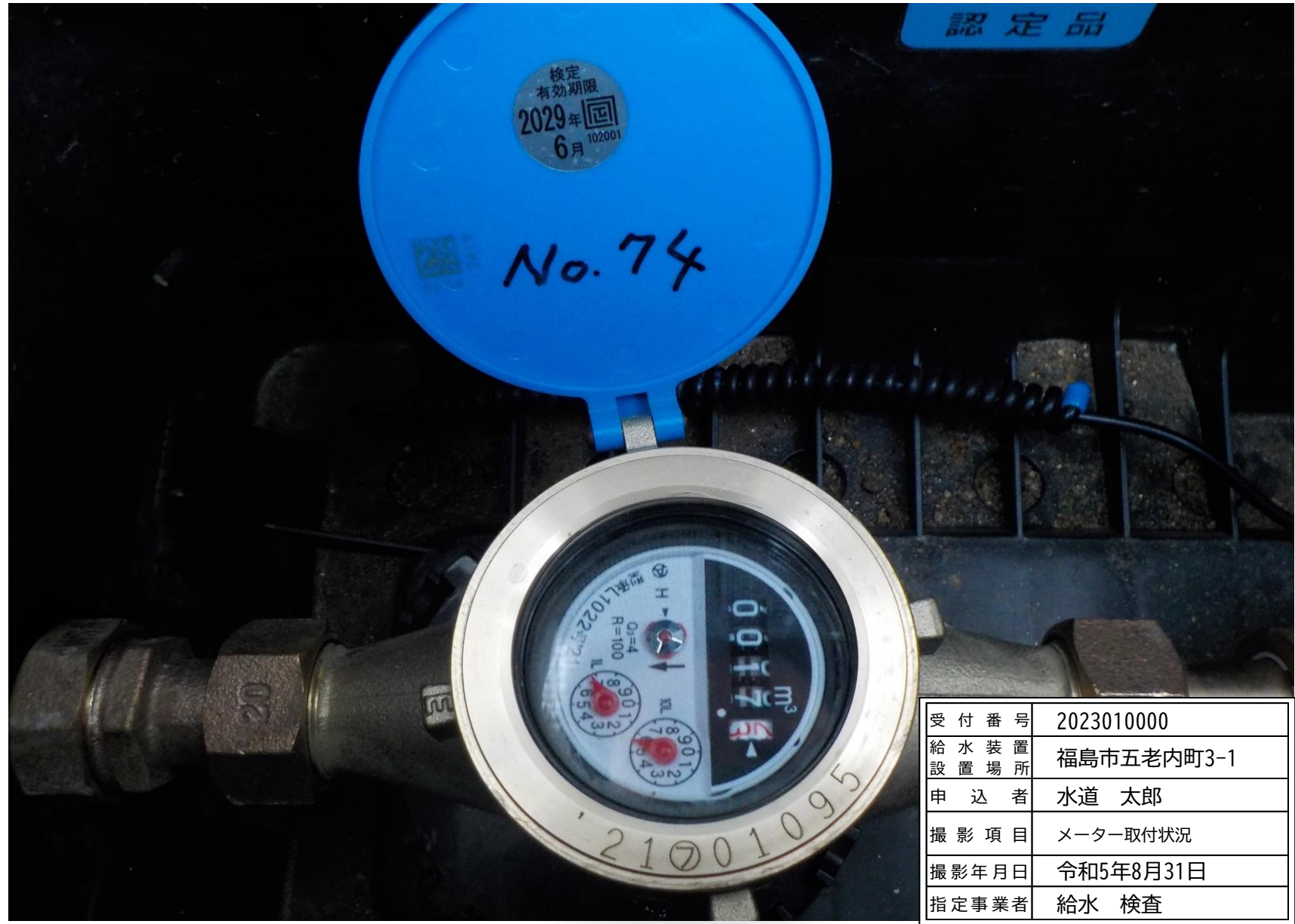









④ 混合水栓

洗面



受付番号	2023010000
給水装置設置場所	福島市五老内町3-1
申込者	水道 太郎
撮影項目	④混合水栓 洗面
撮影年月日	令和5年8月31日
指定事業者	給水 検査



受付番号	2023010000
給水装置設置場所	福島市五老内町3-1
申込者	水道 太郎
撮影項目	④混合水栓 洗面
撮影年月日	令和5年8月31日
指定事業者	給水 検査

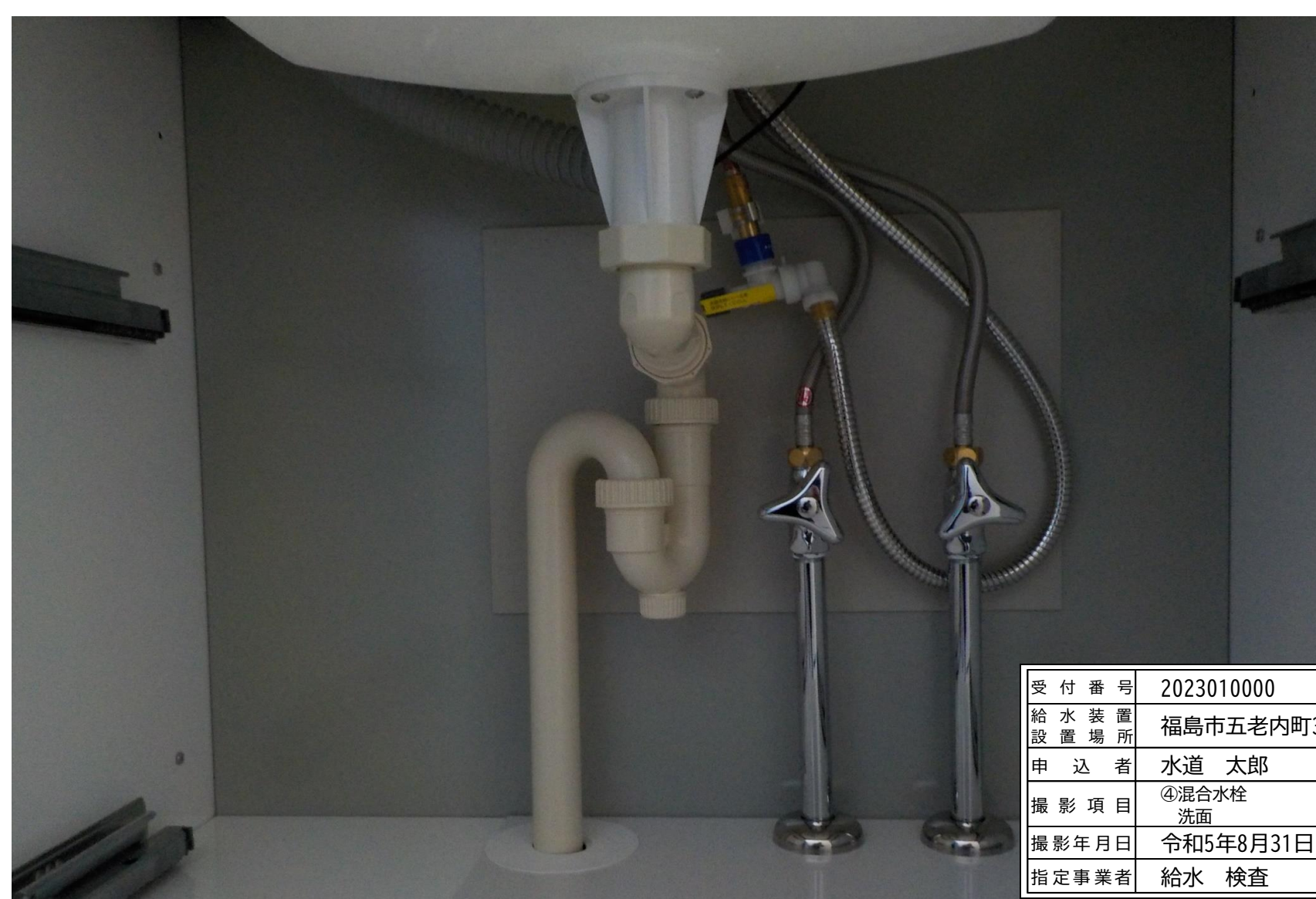

受付番号	2023010000
給水装置設置場所	福島市五老内町3-1
申込者	水道 太郎
撮影項目	④混合水栓 洗面
撮影年月日	令和5年8月31日
指定事業者	給水 検査



⑥ ボールタップ

⑦ 立水栓

1Fトイレ



⑥ ボールタップ

1Fトイレ



⑥ ボールタップ

1Fトイレ

アングル止水栓





受付番号	2022010208
給水装置設置場所	五老内町3-1
申込者	水道 太郎
撮影項目	⑦立水栓 1Fトイレ
撮影年月日	令和4年1月14日
指定業者	給水 検査

⑦ 立水栓

1Fトイレ



受付番号	2023010000
給水装置設置場所	福島市五老内町3-1
申込者	水道 太郎
撮影項目	⑦立水栓 1Fトイレ
撮影年月日	令和5年8月31日
指定事業者	給水 検査

⑦ 立水栓

1Fトイレ



受付番号	2023010000
給水装置設置場所	福島市五老内町3-1
申込者	水道 太郎
撮影項目	⑦立水栓 1Fトイレ
撮影年月日	令和5年8月31日
指定事業者	給水 検査

⑦ 立水栓

1Fトイレ

アングル止水栓











② 据置型給湯器

配管保温前

立上管確認



受付番号	2023010000
給水装置設置場所	福島市五老内町3-1
申込者	水道 太郎
撮影項目	②据置型給湯器 保温状況
撮影年月日	令和5年8月31日
指定事業者	給水 検査

② 据置型給湯器

配管保温前

立上管確認



受付番号	2023010000
給水装置設置場所	福島市五老内町3-1
申込者	水道 太郎
撮影項目	②据置型給湯器 保温状況
撮影年月日	令和5年8月31日
指定事業者	給水 検査

② 据置型給湯器

配管保温状況



受付番号	2023010000
給水装置設置場所	福島市五老内町3-1
申込者	水道 太郎
撮影項目	②据置型給湯器 保温状況
撮影年月日	令和5年8月31日
指定事業者	給水 検査