

福島市

発達が気になるお子さんのための 児童発達支援事業所案内

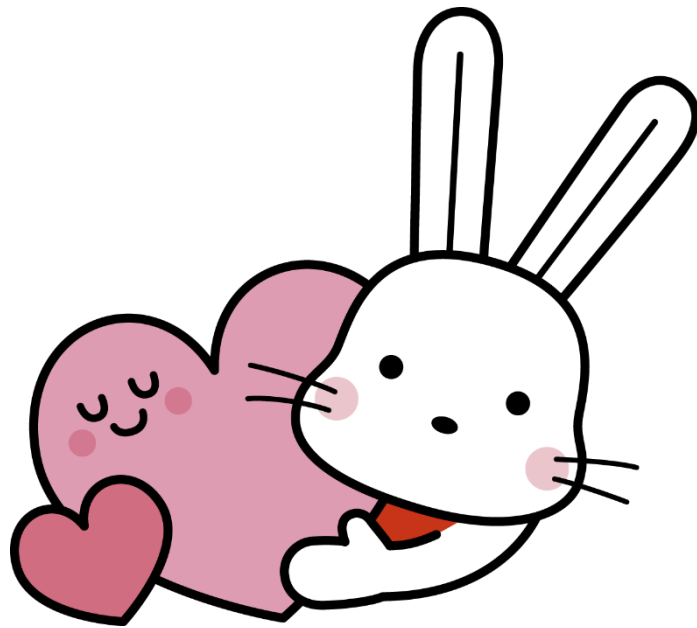

令和5年発行版

通所までの流れ

1. 相談

市に相談します。相談の結果、サービスが必要な場合は申請となります。
(客観的に発達に遅れもしくは偏りがあることが前提です。)

- どこの事業所を利用予定かの確認をします。
- 手帳、発達に関する診断書、発達検査の結果等を確認します。

2. 利用申請及び調査（アセスメント）

窓口で申請用紙に必要事項を記入し、申請します。
児童の状況等について、全国統一の調査項目（5領域11項目）にしたがって調査を行います。

【持ち物】

- ・母子手帳・個人番号（マイナンバー）のわかるもの
- ・障害者手帳や発達検査の結果、診断書等の療育が必要だとわかる書類
(不明な場合は障がい福祉課までお問い合わせください。)

3. サービス等利用計画案の作成

利用者の居宅等へ訪問面接によるアセスメントを行い、利用者の希望等を考慮に入れたサービス等利用計画案が作成されます。

- ※原則、サービス利用者は相談支援専門員により、サービス等利用計画案の作成をします。相談員の空きがない場合、セルフプランでの計画作成となる場合があります。

4. 支給決定（受給者証発行）

サービス等利用計画案を踏まえて、支給決定を行います。支給決定内容を、支給決定通知書および受給者証に記載し、交付します。
支給決定を受けたら、サービスを利用する事業者と利用に関する契約を結びます。その後、サービスの利用が可能となります。

※1 受給者証発行までには、おおよそ2週間かかります。

※2 事業所の併用や兄弟が利用している場合は、利用者負担額の上限管理が必要となります。

目次

福島市こども発達支援センター	1
児童デイサービスさくら	2
児童通所支援まんまる	3
こじか「子どもの家」発達支援センター	4
あづま児童発達支援センター「宙-そら」	5
児童デイサポートふくろう黒岩	6
在宅看護センター 結の学校	7
こどもサポート教室「クラ・ゼミ」福島校	8
重症心身障がい児通所支援事業所 aozora・リノ	9
ミライムキッズアカデミー福島旭町教室	10
来未ドリームキッズ	11
ユニバーサルプレイス りとる	12
コペルプラス福島方木田教室	13
ポコふくしまテルサ通り教室	14
コペルプラス福島泉教室	15
KURUMI こどもクラブ	16
エターナルプラスアカデミーハッピーすまいる大森	17
事業所別早見表	18

事業所名：福島市こども発達支援センター

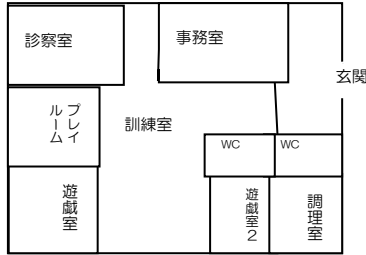
所在地	〒960-8002 福島市森合町10番1号(福島市保健福祉センター1階)		<施設内外平面図> 園庭 なし 	
電話番号	024-534-6074			
E-mail	ryouiku-c@mail.city.fukushima.fukushima.jp			
HP アドレス	https://www.city.fukushima.fukushima.jp			
併設事業	<発達相談> 保健師等が主に就学前のお子さんの発達に関する相談を受けます。			
療育内容	☆医療との連携を図りながら、お子さんの一人一人の発達に応じた理学療法や動作練習、遊びの体験を通して成長を促す療育を行います。			
対象	① 肢体不自由児 ② 重度心身障がい児 ③ ①や②ではない医療的ケア児		定員	12名
	①~③に該当するおおむね2歳以上の未就学児童。児童のみの通所。		開設日 サービス提供時間	月~金曜 (祝日、年末年始を除く) 8:30~17:00
通所形態	児童通所 週1~2回 併用可	親子通所 週1~4回 併用可	実費負担 ※利用料除く	給食代220円/日
	①~③に該当する18歳未満の児童で、児童と保護者が一緒に通所。			
通所スケジュール	児童通所 9:00 登園 おあつまり 小集団活動 理学療法 感覚統合 自立課題など	親子通所 <予約制> 約45分の理学療法。	職員体制 (4/1 現在)	所長、副所長 施設管理者 児童発達支援管理責任者 理学療法士 児童指導員、保育士 看護師、保健師 調理員、事務職
	11:00 給食 13:00 お迎え		行事・イベント	なし
送迎	なし		見学について	利用希望者のみ相談の上、要見学

事業所名：児童デイサービスさくら

所在地	福島市渡利字大豆塚7	<施設内外平面図> 園(所)庭 あり /なし	
電話番号	024-522-4333	<p>プレイルーム(大)</p> <p>庭</p> <p>台所</p> <p>リネン室</p> <p>WC</p> <p>玄関</p> <p>プレイルーム(小)</p> <p>砂場</p>	
E-mail	ds-sakura@watari.or.jp		
HP アドレス	わたり福祉会で検索		
併設事業	・さくら保育園 ・さくら子育て支援センター		
療育内容	<ul style="list-style-type: none"> ・子ども同士の関わりを大事に、豊かな生活経験とあそびを通して、総合的な育ちの支援をおこないます。 ・散歩や戸外あそびを通して、強い身体づくりと生活リズムをつくっていきます。また、関係機関と連携し、身体面での機能回復支援を行います。 ・個別での丁寧な支援で、身辺自立の力を育てます。 ・日々のやりとりを大事に、懇談会や個別相談等による家庭支援を行います。 ・保育園との日常的な交流と、合同の行事を実施します。 		
対象	1才～就学前 ・発達の気になるお子さん	定員	10名
		開設日	月～金(祝除く)
		サービス提供時間	9:00～14:30
通所形態	毎日/週5回 併用/可 単独通所	実費負担 ※利用料除く	行事参加費(クリスマス会等) ¥100程度
送迎	なし	見学について	随時受付
通所スケジュール	9:00～10:00 登所	職員体制(6/1現在)	
	10:00 設定活動 (散歩・プール・造形描画・感触あそび・飼育・栽培活動 クッキング・わらべうた・表現活動等) *一人ひとりの課題に応じてとりくみを行います。	児童発達支援管理責任者 1名 保育士 3名 児童指導員 3名 (うち1名看護師資格有り)	
	11:45～12:30 昼食(お弁当)	行事・イベント	
	12:30～ 自由あそび	あり	
	13:30 お迎え(4才児未満)	(主な行事)	
	13:30～14:30 午睡	・親子遠足 ・夏まつり ・運動会 ・クリスマス会 ・誕生会 ・作品展示会 ・懇談会 ・修了式	
	14:30 お迎え(4・5才児)		

事業所名：児童通所支援まんまる

所在地	〒960-0112 福島市南矢野目字向原東 6-1		<p><施設内外平面図> 庭あり</p>  <p>駐車場 庭</p>
電話番号	024-573-4732		
E-mail	commu@heart.biglobe.ne.jp		
HP アドレス			
併設事業	<ul style="list-style-type: none"> ・放課後デイサービス（多機能型） ・日中一時支援 		
療育内容	<ul style="list-style-type: none"> ・身近の自立、社会性（の基礎）の構築を目指し、小集団の特性を生かした支援を行っている。 ・季節的な行事や社会体験 ・定期的な個別に合わせた学習指導 		
対象	2歳から	定員	20名
		開設日 サービス提供時間	月～金（祝日を除く） 10：00～17：00
通所形態	毎日 併用不可 単独通園	実費負担 ※利用料除く	<ul style="list-style-type: none"> ・200円／日（日用品費他） ・入所時15000円前後（運動着その他学用品購入代）
送迎	あり 車で20分圏内	見学について	随時可能（要事前問合せ） 見学可能時間 午前中10：20～
通所スケジュール	9：** 送迎（送迎利用の場合のみ、時間は変動） 10：00 来所 10：15 朝の会 10：30 集団活動・行事・個別学習 11：00 自由遊び 12：00 昼食（お弁当） 13：00 午睡（必要な子のみ） 自由遊び 14：45 おやつ 15：15 自由遊び 16：00 帰りの会 16：30 帰宅 送迎車出発 ※保護者お迎えの場合、17：00まで利用可能		職員体制（4／1現在） 児童発達支援管理責任者 保育士3名 児童指導員4名
			行事・イベント あり <ul style="list-style-type: none"> ・節分、夏祭り、クリスマスなどの季節的な行事 ・親子遠足

事業所名：社会福祉法人聖母愛真会 こじか「子どもの家」発達支援センター

所在地	〒960-8163 福島市方木田字赤沢 19 - 1		<p><施設内外平面図> 園(所)庭 <u>あり</u>/なし</p> 
電話番号	024-544-7135		
E-mail	kojikakodomoie@gol.com		
HP アドレス	Kojikakodomoie.jp		
併設事業	<ul style="list-style-type: none"> ・相談支援事業所こじかキッズサポート ・こじか保育園 		
療育内容	<p>子どもの意欲や主体性を尊重し、持っている力が最大限発揮できるように、一人一人に必要な支援を行うことを目指しています。 7つの特色 1. 医療スタッフを含めたチームアプローチ 2. 低年齢児、リスク児への早期支援 3. 個別支援 4. インテグレーション(姉妹園との定期的交流、現在は感染症対策のため休止中) 5. モンテッソーリ発達支援を土台にしながら、統合・折衷的アプローチ 6. 家庭支援 7. 他機関との連携、ネットワーク の取り組みをすすめています。</p>		
対象	0歳～就学前 発達が気になる子ども ※医療的ケア児は対応出来ず	定員	40名
		開設日 サービス提供時間	・月曜日～金曜日 9:00～15:00 ・行事により土曜日もあり
通所形態	<ul style="list-style-type: none"> ・毎日通園が基本 親子通園室/単独通園室 ・併用不可 	実費負担 ※利用料除く	<ul style="list-style-type: none"> ・給食費(子260円、親300円) ・新学期用品(お便り帳・名札)約1,000円 ・卒園児のみ対策費(アルバム6,600円)
送迎	<ul style="list-style-type: none"> ・通園バスあり ※年度のはじめに、利用希望者によりコースを決める 	見学について	<ul style="list-style-type: none"> ・随時受付 ・見学時間 9:30～11:00 ・利用前に見学必須
通所スケジュール	<p><親子通園室></p> <p>9:00 個別療育</p> <p>10:00 小集団活動 (室内/ホール)</p> <p>10:45 小集団活動 (室内/ホール)</p> <p>11:30 園庭活動/給食当番</p> <p>12:00 給食</p> <p>13:00 お集まり</p> <p>13:35 個別療育</p> <p>14:20 降園</p> <p>※水曜日午前：音の活動</p>	<p><単独通園室></p> <p>個別療育</p> <p>小集団活動</p> <p>11:15 園庭活動/給食当番</p> <p>12:00 給食</p> <p>12:50 ホール活動(1/週) 小集団活動</p> <p>13:20 お集まり</p> <p>14:15 個別療育</p> <p>15:00 降園</p> <p>※水曜日午後：音の活動</p>	<p>職員体制 (7/1 現在)</p> <ul style="list-style-type: none"> ・児童発達支援管理責任者 1名 ・保育士9名・理学療法士3名 ・作業療法士1名・心理士2名 ・バス運転手1名(保育士兼務) ・栄養士1名・調理員2名 ・事務3名・用務2名 ・保健師1名・相談支援専門員1名
			<p>行事・イベント</p> <ul style="list-style-type: none"> ・春と秋の親子遠足 ・夏祭り ・運動会 ・クリスマス会 ・卒園式 ・年3回療育参観

事業所名：あづま児童発達支援センター「宙一そら」

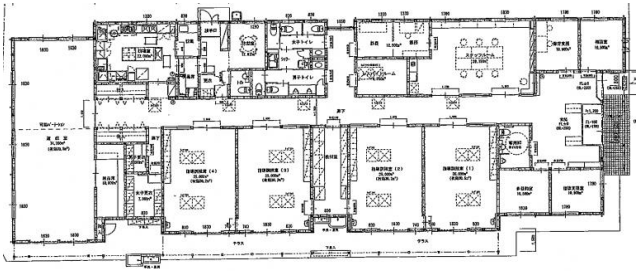
所在地	福島市笹木野字下屋敷4 1-2	<施設内外平面図> 園(所)庭 <u>あり</u> なし	
電話番号	024-572-4462		
E-mail	azuma.jidou@cosmos.ocn.ne.jp		
HP アドレス	https://www.happyisland.org/		
併設事業	保育所等訪問支援事業 相談支援事業		
療育内容	<p>主にTEACCHプログラムの手法（構造化と視覚化等）を取り入れながら、一人ひとりの子どもの特性を理解して、得意な分野を生かしながら成長への支援ができるように療育する。</p> <p>※ 親支援の一環として、保護者を対象にミニ講座（4回）を開催</p> <p>※ 療育の様子を伝えるためフィードバック（三月に1回）やTVモニター視聴（二月に1回）等を実施</p>		
対象	発達が気になる2歳以上の未就学児	定員	25名
		開設日 サービス提供時間	月～金曜日（祝日等除く） 午前の部 9:15～13:15 午後の部 14:45～16:45
通所形態	最大週5回、他事業所、幼稚園・保育所等との併用可 小集団（5～6名）と個別の活動	実費負担 ※利用料除く	給食代（午前の部）300円 おやつ代50円 帽子代（希望者）1050円
送迎	なし（保護者等の送迎）	見学について	随時可能 要予約（電話可） 相談支援専門員対応
通所スケジュール	<p>9:15 14:45 登園（送り）</p> <p>↓ ↓</p> <p>13:15 16:45 降園（お迎え）</p>		職員体制（5/1現在） センター長、 児童発達支援管理責任者、 児童指導員6名（常勤4名）、 保育士3名、相談支援専門員、 栄養士、事務員 公認心理師（委託）
	<p>お集まり 対面課題、自立課題 おやつ 給食（午前の部） 当番、係活動 あそび（遊戯室、外遊び、散歩等） 個別の余暇活動 等</p>		行事・イベント 親子行事（親子遠足・修了式等） キッズサッカー教室（毎月） 夏祭り、プール遊び、ハロウィン、芋ほり、クリスマス会、避難訓練（毎月）

事業所名：児童デイサポートふくろう黒岩

所在地	〒960-8153 福島市黒岩字堂ノ後7-3		<施設内外平面図> 園庭 あり 	
電話番号	024-573-4639			
E-mail	kuroiwa@ofukurou.co.jp			
HP アドレス	https://www.ofukurou.co.jp/			
併設事業	放課後等デイサービス (同施設内)			
療育内容	【一軒家の特色を生かした自立支援を行っています】 ・個別活動 日々の生活での困り事に対し、SST や個々の課題に応じた自立課題を行います。 ・小集団活動 リトミック、マット運動、ボール遊び、外遊び、園庭、制作など ※詳しくは HP 内にあるブログをご覧ください。			
対象	・～小学校入学前まで 発達の遅れが見られる児童、自閉症、発達障害など	定員	10名（放デイと併せて）	
		開設日 サービス提供時間	月曜から金曜（祝日含む） 9：00～13：00	
通所形態	・週1回～ ・他施設との併用 可 ・単独通園	実費負担	入所時準備費：600円	
		※利用料除く	有料施設利用時：都度実費あり	
送迎	・あり 送迎範囲：～20分程度の範囲内	見学について	・随時可能 電話もしくはメールにてお問い合わせください。	
			9:00 通所 体調確認 9:30 個別課題 10:00 おあつまり 10:30 小集団活動 11:30 昼食（お弁当） 12:00 はみがき等 自由活動 12:45 お片付け、帰宅準備 13:00 おかえり/お迎え ※スケジュールは一例です。その日の活動などによって時間に変更となる場合があります。 昼食はお弁当となります。	職員体制（5／1現在） 児童発達支援管理責任者 保育士 児童指導員 言語聴覚士（放デイと兼務） 行事・イベント ・夏祭り、ハロウィン、クリスマス、豆まき等 その他、季節ごとの製作活動や放デイの子どもたちとの活動など

事業所名：在宅看護センター結の学校

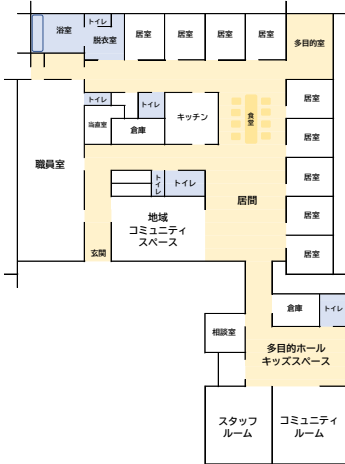
所在地	福島市南沢又字曲堀東 23-2	<p><施設内外平面図> 園（所）庭なし</p> 	
電話番号	024-597-6574		
E-mail	yui@mt.strins.or.jp		
HP アドレス			
併設事業	<ul style="list-style-type: none"> ・看護小規模多機能型居宅介護事業所 在宅看護センター 結の学校 ・南東北福島訪問看護ステーション 結 ・在宅プランセンター 結 ・相談支援事業所 結芽(ゆめ) 		
療育内容	<ul style="list-style-type: none"> ・看護師の対応による健康状態の観察、食事介助、医療の相談など医療的ケアの必要な幼児、児童の支援を実施している。 ・医療的ケア児の身体状況に応じた入浴サービスの提供をしている。 ・高齢者とのレクリエーションとの参加など世代交流の場となっている。 ・リハビリスタッフにより個別リハビリを実施している。 		
対象	<ul style="list-style-type: none"> ・医療的ケア児、身体障がい児 ・単独・親子通所可 <small>(当事業所の訪問看護ステーションご利用の方)</small>	定員	18名
		開設日	月曜日～土曜日
通所形態	月～土曜日 利用日はご相談ください。	サービス提供時間	9:00～16:00
		実費負担	1日 昼食代、おやつ代 600円 ショートステイお部屋代 2500円
送迎	家族送迎	見学について	随時可能 事前に連絡をいただき予約をお願いします。
通所スケジュール	9:00～バイタルチェック、水分補給 10:00～入浴、医療処置、水分補給 フロアでスタッフ、利用者と過ごす 11:30～昼食（食事介助・経管栄養、内服） 歯磨き・口腔ケア 13:00～お昼寝 フロアでスタッフ、利用者と過ごす 適宜個別リハビリ 15:00～おやつ、水分補給 フロアでスタッフ、利用者と過ごす 16:00 までのお預かり 帰りの時間はご家族の都合に応じて相談		職員体制（R5/6/1 現在）
			<ul style="list-style-type: none"> ・看護師 15名 ・作業療法士 3名 ・管理栄養士 1名 ・介護福祉士 9名 ・事務員 2名 行事・イベント 季節の行事 <ul style="list-style-type: none"> ・花見 ・芋煮会 ・クリスマス会 ・節分 ・お雛祭り など

事業所名：こどもサポート教室『クラ・ゼミ』福島校

所在地	〒960-8066 福島県福島市矢剣町 10-25		<p><施設内外平面図> 園(所)庭 あり/なし</p> <p>こどもサポート教室『クラ・ゼミ』福島校</p>
電話番号	024-529-6335		
E-mail	Kirari.fukushima@kurazemi.co.jp		
HP アドレス	http://kirari-kodomo.com/		
併設事業	<input type="checkbox"/> 放課後等デイサービス <input type="checkbox"/> 児童発達支援		
療育内容	<input type="checkbox"/> 放課後等デイサービス それぞれのこどもの発達の状態に合わせて、主体性を重んじながら、1対1で具体的に効果的な個別療育指導を行い、意欲と自信を育みます。 <input type="checkbox"/> 児童発達支援 こども1人1人の発達の「強み」「弱み」を把握して、ベストな学びができるように、個別療育を中心に支援します。 必要に応じて集団指導（イベント等）も実施します。		
対象	<input type="checkbox"/> 放課後等デイサービス 小・中・高校の通学中の学齢児です。 <input type="checkbox"/> 児童発達支援 1歳6か月～未就学の幼児です。 親子通所のみ	定員	10名
		開設日 サービス提供時間	月曜日～土曜日、祝日 10:00～19:00
通所形態	毎日から週1回ぐらい 併用可能	実費負担 ※利用料除く	コピー代 200～300円/月
送迎	なし、(保護者の方の送迎)	見学について	随時可能
通所スケジュール	<input type="checkbox"/> 01日に1時間支援を行っています。 45分指導員と1対1で個別支援を行い、残りの15分で他の指導員と楽しく遊びます。 (残りの15分で保護者様と本日の支援内容や困りごとを話して、今後の支援に加えていきます。) <input type="checkbox"/> 0月に1～2回イベント(3～6名)を行います。		職員体制(5/1現在) 児童発達支援管理責任者 公認心理士 保育士(3名) 児童指導員など計6名
			行事・イベント
			月に1～2回行います。 6月のイベント(水遊び)

事業所名：重症心身障がい児通所支援事業所 aozora・リノ

所在地	福島市北沢又字土田 3-22																								
電話番号	024-573-7737																								
E-mail	aozoralino@ninus.ocn.ne.jp																								
HP アドレス	なし																								
併設事業	放課後等デイサービス																								
	<p><施設内外平面図> 園庭なし 駐車場有</p>																								
療育内容	<p>重症心身障がい児や医療的ケアの必要なお子さんを主な対象とした事業所です。</p> <p><主な活動内容></p> <ul style="list-style-type: none"> ・医療的ケア/身体介護：看護師が常駐し、身体的ケアを実施し健康状態を整え、楽しく安楽に活動できるようサポートします。 ・個別療育：個々の障害像に応じた療育目標を立案し、発達のサポートをします。 ・集団活動：はじまり会や体操など全員参加で行う活動があり、他児との交流や社会性を育むサポートをします。 ・機能訓練：機能訓練担当職員（OT）による機能訓練を実施します。 ・製作/季節の活動など：月ごとに季節を感じられる行事や創作活動を実施します。 																								
対象	重症心身障がい児および医療的ケアを必要とする未就学のお子様 (放デイ対象：18歳までの学童)	定員	5名（多機能型）																						
		開設日 サービス提供時間	・月～土曜日 *祝日、年末年始等を除く ・9：00～13：30 (放デイ 下校後～17:00)																						
通所形態	・利用頻度は個別相談にて決定 ・併用利用可 ・単独通園	実費負担 ※利用料除く	・送迎費片道10km以上の場合 1kmあたり250円の負担																						
送迎	あり（要相談）	見学について	随時可能 事前にお問い合わせください																						
通所スケジュール	<p><児童発達支援 スケジュール></p> <table border="1"> <tr> <td>9:30</td> <td>到着 バイタルチェック</td> </tr> <tr> <td>10:00</td> <td>はじまり会・ふれあい体操</td> </tr> <tr> <td>11:30</td> <td>個別活動 集団活動 リハビリ</td> </tr> <tr> <td>12:30</td> <td>昼食</td> </tr> <tr> <td>13:30</td> <td>お帰り</td> </tr> </table> <p>活動スケジュールの詳細は個々のお子さんの状況に応じて柔軟に組み替えています 健康状態を整えながら、療育活動、子供らしい経験が沢山積めるようプログラムを組んでいます</p>		9:30	到着 バイタルチェック	10:00	はじまり会・ふれあい体操	11:30	個別活動 集団活動 リハビリ	12:30	昼食	13:30	お帰り	<p>職員体制（R5.5.1 現在）</p> <table border="1"> <tr> <td>管理者</td> <td>1名</td> </tr> <tr> <td>児童発達支援管理責任者</td> <td>1名</td> </tr> <tr> <td>看護師</td> <td>3名</td> </tr> <tr> <td>児童指導員または保育士</td> <td>6名 (内兼務1名、非常勤2名)</td> </tr> <tr> <td>作業療法士</td> <td>2名(内非常勤1名)</td> </tr> <tr> <td>嘱託医</td> <td>非常勤1名</td> </tr> </table> <p>行事・イベント</p> <ul style="list-style-type: none"> ・夏祭り、クリスマス会など季節ごとに行事を実施（通常利用時に実施するほか、不定期で土曜日に家族参加型の行事も開催している） ・保護者支援および保護者同士の交流、情報交換を目的とした保護者交流会を定期的に開催 	管理者	1名	児童発達支援管理責任者	1名	看護師	3名	児童指導員または保育士	6名 (内兼務1名、非常勤2名)	作業療法士	2名(内非常勤1名)	嘱託医	非常勤1名
	9:30	到着 バイタルチェック																							
10:00	はじまり会・ふれあい体操																								
11:30	個別活動 集団活動 リハビリ																								
12:30	昼食																								
13:30	お帰り																								
管理者	1名																								
児童発達支援管理責任者	1名																								
看護師	3名																								
児童指導員または保育士	6名 (内兼務1名、非常勤2名)																								
作業療法士	2名(内非常勤1名)																								
嘱託医	非常勤1名																								

事業所名：ミライムキッズアカデミー福島旭町教室

所在地	〒960-8113 福島市旭町 9-27 片平ビル一階		<p><施設内外平面図> 園(所)庭 あり(なし)</p>
電話番号	024-597-7535		
E-mail	info@miraimu.jp		
HP アドレス	http://www.miraimu.jp		
併設事業	放課後等デイサービス		
療育内容	<p>①一人ひとりの特性や発達段階に合わせた療育を行い、楽しく遊びながら心身の発達を促します。</p> <p>②毎日のカリキュラムに自立・対面課題を取り入れ、学習の理解やコミュニケーション能力の向上を図ります。</p> <p>③事業所全体で行う各種イベントに参加し、異年齢児との交流があります。</p> <p>④在籍する公認心理師、作業療法士、理学療法士、言語聴覚士の専門的なアドバイスを受けながら日々の療育に活かしています。</p>		
対象	・概ね3歳～6歳	定員	10名
	・発達障がい又は発達の遅れが気になるお子様、自閉症傾向のお子様	開設日 サービス提供時間	(月)～(土)・(祝) 9:00～15:00
通所形態	<p>・通所回数は、相談に応じて決定いたします。</p> <p>・併用は可能です。</p> <p>・単独通園です。</p>	実費負担	<p>・イベント参加費等 300円～500円程度</p> <p>※おやつ代は無料</p>
		※利用料除く	
送迎	・送迎あり(福島市、伊達市方面)	見学について	<p>・随時可能</p> <p>事前にご連絡いただき日程調整をいたします。</p>
通所スケジュール	9:00～登園開始 所持始末 体調管理 自由遊び、自立課題、対面課題		<p>職員体制(5/31現在)</p> <p>児童発達支援管理責任者1名 保育士4名 幼稚園教諭1名 児童指導員1名 指導員1名</p>
	<p>10:15～お集まり、おやつ</p> <p>10:40～一斉活動(運動、製作、水遊び、散歩、お出かけ等)</p> <p>12:00 昼食(お弁当)</p> <p>12:30～リラックスタイム</p> <p>13:00～自由遊び、自立課題、対面課題、</p> <p>15:00 随時降園</p>		
	<p>※お子様に合わせて、個別セッションや午前中のみ、午後からのみの利用も可能です。</p>		<p>行事・イベント</p> <p>放課後等デイサービスの教室との合同イベント、運動療育の講師を招きセッション、バーベキュー、芋煮会、ハロウィンパーティー、クリスマスパーティー、餅つき会</p>

事業所名：来未ドリームキッズ

所在地	福島市鎌田字西2-1 レジデンス21 101号	<p><施設内外平面図> 園(所)庭 あり(なし)</p>	
電話番号	024-572-5761		
E-mail	kurumidream0963@gmail.com		
HP アドレス	http://sun2.gmob.jp/kurumi/		
併設事業	放課後等デイサービス		
療育内容	<p>楽しい！安心！普段の生活につながる療育プログラムとなっています。 公園遊びやお買い物など、屋外での活動では楽しく身体を動かし発散しながら必要なルールを自然と身につけることができます。 屋内での活動では、一人ひとりに合わせて作成された課題による個別支援、ゲームなどの集団遊びやお誕生日会、豆まき、クリスマス会等、季節のイベントも行っています。</p>		
対象	福島市より受給者証を発行されている未就学児	定員	10名
		開設日 サービス提供時間	月火水木金土※土：第2第4のみ 10時～13時※延長利用可能！ (9時～18時)
通所形態	毎日／週1回～ 併用可 単独通園	実費負担 ※利用料除く	教材費 ¥2,000／半年
送迎	あり	見学について	対応可能 ※事前にお電話にてお問い合わせください。
通所スケジュール	<p>10:00 登園 (自宅送迎／幼稚園へお迎え) ・検温、連絡帳の提出、手洗い等 ※10時前延長利用可能、応相談</p> <p>10:30 お勉強の時間 ・個別支援計画に基づき設定された自立課題</p> <p>11:00 設定遊び ・製作活動(月ごとの製作、カレンダー製作) ・感覚遊び(小麦粉粘土、スライム) ・運動遊び(お散歩、公園遊び、音楽遊び)</p> <p>12:00 昼食(お弁当) ※昼食お買い物学習日は実費集金</p> <p>13:00 降園(自宅送迎／幼稚園送迎／保護者お迎え)</p>		職員体制 (R5.4.1 現在) 児童発達管理責任者 保育士・幼稚園教諭2名 児童指導員3名
			行事・イベント お誕生日会 クリスマス会 豆まき 等

事業所名：ユニバーサルプレイス りとる

所在地	〒960-8132 福島市東浜町 6-52		<p><施設内外平面図> 園庭なし</p>	
電話番号	024-572-6821			
E-mail	ao_universal@ao227.com			
HP アドレス	https://www.ao227.com/			
併設事業	<ul style="list-style-type: none"> ・放課後等デイサービス ・日中一時支援事業所 			
療育内容	<p>* 自立した日常生活を営むために必要な訓練</p> <p>* 創作的活動、作業活動</p> <p>* 地域交流の機会の提供</p> <p>* その他（誕生会などのイベント開催・参加）</p> <p>地域の障がいのある未就学児を対象に、日常生活における基本的動作や知識や技能の習得、または集団生活への適応のための療育や生活の自立の為の支援を行っております。</p>			
対象	・地域の障がいのある未就学児	定員	10名	
		開設日	月曜日から金曜日 *ただし12月30日から1月3日を除く 必要に応じて土・日・祝日休日営業もあり	
		サービス提供時間	平日：10:00～13:00	
通所形態	支給量日数に応じて 併用 可 単独通園	実費負担 ※利用料除く	*行事等で保護者参加の場合などに実費が発生する場合あり（事前お便りにて通知）	
送迎	あり 送迎範囲～5Km 圏内 *送迎ご希望の場合は要相談	見学について	随時可能 *電話・メール等にてお問合せ下さい。	
通所スケジュール	10:00 朝の会 10:30～ 課題活動 11:30～ 昼食（お弁当） 12:30～ 自由活動 12:50～ 帰りの会 13:00 お迎え（送迎）		職員体制（6/1 現在） 児童発達支援管理責任者 保育士 2名 児童指導員 2名 指導員 1名	
			行事・イベント あり *月1回誕生会 *その他：季節ごとの行事など	

事業所名：コペルプラス方木田教室

所在地	福島市方木田字上仲田2番2号 オフィス '83 2階D号		<p><施設内外平面図> 園庭 なし</p>
電話番号	024-597-7222		
E-mail	hokida@copelplus.copel.info		
HPアドレス	https://copelplus.copel.co.jp/school/hokida/		
併設事業	保育所等訪問支援事業		
療育内容	<ul style="list-style-type: none"> ・バラエティに富んだ認知課題 幼児教室コペルのバラエティ豊かなオリジナル教材を使用します。入学に向けての学習支援も行います。 ・コミュニケーションと連動した言葉のプログラム 口形模倣・擬音語でのやりとり、各種言葉カードを使って、様々な方面から言葉をインプットします。 ・ソーシャルスキルトレーニング 子ども主体で、自ら取り組みたくなるような工夫で、自律的行動を促します。 ・感覚統合からのアプローチ 見る・聞く・触る・動かす。楽しみながら感覚遊びや運動の課題を行います。 ・自ら行動するためのABA理論 ABA（応用行動分析学）理論を踏まえ、たくさん褒め、認めながら、意欲を育てます。 ・相談支援やペアトレ、保護者交流会も行っています。 		
対象	0～6 歳の未就学のお子様（自閉症含む） 単独・親子通所可	定員	10名
		開設日 サービス提供時間	火水木金土（祝除く） 9:30～18:30
通所形態	・通所型（個別クラス、集団クラス） 週1回～毎日 併用／可	実費負担 ※利用料除く	なし
送迎	福島市内 事業所から片道2キロメートル未満の幼稚園・保育園	見学について	随時受け付けております。
通所スケジュール	療育時間 ※無料体験レッスン随時受付中		職員体制（R5.6月現在）
	10:00～11:00 11:15～12:15 13:30～体験レッスンのみ利用可 14:30～15:30 15:45～16:45 17:00～18:00 【1日あたり1時間のご利用となります。】		児童発達支援管理責任者 保育士4名 指導員2名 行事・イベント 月末にはコミュトレクラス（体を使ったゲームや製作活動）を実施しています。

事業所名：ポコふくしまテルサ通り教室

所在地	〒960-8101 福島市上町5-13 ライオンズマンション上町1階		<p><施設内外平面図> 所 庭なし</p>
電話番号	024-597-8519		
FAX	024-597-8534		
E-mail	info@koyu-kai.com		
HP アドレス	http://koyu.lm-mk.com/		
併設事業	児童発達支援・放課後等デイサービス		
療育内容	<p>児童一人ひとりに合わせたオーダーメイドプログラムを採用、個人の強みを伸ばす活動を様々な教材を使い支援いたします。</p> <p>指導方法 個別/集団</p>		
対象	2歳から 発達障がい 知的障がい 医療的ケア児	定員	10名
		開設日	月火水木金土日（祝日を除く）
		サービス提供時間	9:00～13:00
通所形態	毎日/週7回 併用 可 親子通園（要相談）/単独通園	実費負担 ※利用料除く	行事参加費：100～500円 ※親子陶芸教室 1,300円
送迎	あり 送迎範囲 福島市内	見学について	随時可能 利用前に要見学
通所スケジュール	<p>9:00 お迎え</p> <p>9:45 朝のお集まり・読み聞かせ</p> <p>10:00 朝のお散歩・体操</p> <p>10:30 集団/個別での活動</p> <p>11:30 昼食（お弁当）</p> <p>12:15 帰りの準備</p> <p>12:30 お送り</p>		<p>職員体制（7/1現在）</p> <p>児童発達支援管理責任者1名</p> <p>保育士3名</p> <p>理学療法士1名</p> <p>臨床心理士1名</p> <p>公認心理師1名</p> <p>児童指導員4名</p>
	<p>毎月、季節の行事に合わせていろいろな行事を予定しています。</p> <p>月1回のペースで、クッキングパーティーがあります。</p>		<p>行事・イベント</p> <p>あり</p> <p>毎月の行事予定表による。</p>

事業所名：コペルプラス福島泉教室

所在地	福島市泉字泉川 9-14		<p><施設内外平面図> 園庭なし</p>
電話番号	024-597-7927		
E-mail	fukushima-izumi@copelplus.copel.info		
HP アドレス	copelplus.copel.co.jp/school/fukushima-izumi/		
併設事業	保育所等訪問支援事業		
療育内容	<ul style="list-style-type: none"> ・個別、ソーシャル（最大6名の小集団）でのレッスンです。 ・バラエティ豊かなオリジナル教材を使用し認知・記憶・SST・巧緻性・粗大運動…等課題に取り組みます。 ・1時間療育に特化した事業所です。（約10分位保護者の方へのフィードバック） ・相談支援やペアレントトレーニング、保護者交流会等（予定）も行っています。 		
対象	0歳～未就学迄の主に知的障害のお子様 障がい名のあるお子様に限らず、発達に でこぼこのあるお子様 医療的ケア必要なお子様（ご相談下さい）	定員	10名
		開設日 サービス提供 時間	火水木金土（祝除く） 10:00～18:00
通所形態	週1回～毎日 併用/可 親子通園（祖父母等/可）	実費負担 ※利用料除く	なし
送迎	なし	見学について	随時可能 見学時間 10時～18時 無料体験レッスンあり
通所スケジュール	療育時間 1日1時間ご利用いただけます。 10:00～11:00 11:15～12:15 14:30～15:30 15:45～16:45 17:00～18:00 毎月月末2日間は主に制作活動やゲームでのレッスンとなります。		職員体制（4/1現在） 児童発達支援管理責任者 保育士3名 児童指導員（教諭免許）1名
			行事・イベント 不定期ですがイベント療育実施しています。（今迄電車乗車・新幹線見学・消防署見学等行いました）

事業所名：KURUMI こどもクラブ

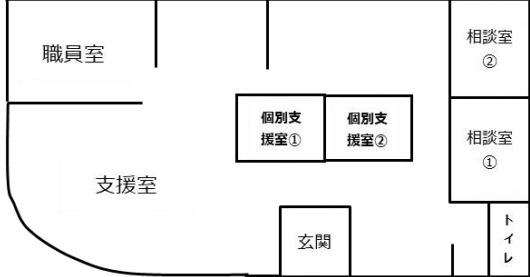
所在地	福島市野田町3丁目4-48	<p><施設内外平面図> 園(所)庭 あり/なし</p> 	
電話番号	024-529-6406		
E-mail	kurumi@m2.gmob.jp		
HP アドレス	http://sun2.gmob.jp/kurumi/		
併設事業	児童発達支援事業所 相談支援事業		
療育内容	<p>資格を持つ専門家集団が連携し、お子さまの得意な面を伸ばし、苦手な部分をサポートします。</p> <p>育児相談なども随時行い、それぞれの目線からお子さまの成長をサポートします！</p> <p><個別療育></p> <p>ことばの療育 言語聴覚士による個別療育プログラムを行います。</p> <p>作業療法療育 発達の基本となる脳の主要な認知機能の分析から療育を行います。</p> <p><小集団療育></p> <p>就学前までに身に付けたいルールを小集団で学びます。成功体験を積み重ね自信を持たせます。(自己肯定感)</p>		
対象	福島市より受給者証を発行されている未就学児。	定員	10名
		開設日 サービス提供時間	月～土曜日※土：第2・第4のみ *祝日、年末年始等を除く ※10時～17時 延長利用可能！
通所形態	毎日/週1回～ 併用 <input checked="" type="radio"/> 可 <input type="radio"/> 不可 単独通園	実費負担 ※利用料除く	教材費 ¥2,000/半年 給食費 ¥300/1食(毎週金曜)
送迎	あり	見学について	対応可能 ※事前にお電話にてお問合せください。
通所スケジュール	<p><1日利用></p> <p>9:30～お迎え</p> <p>10:30～おあつまり 活動(個別・集団)</p> <p>12:00～お弁当(給食)</p> <p>13:00～午後の活動 帰りの会</p> <p>14:00～送迎・お迎え</p> <p><園と併用例></p> <p>14:30～園にお迎え</p> <p>15:00～おあつまり 活動(個別・集団)</p> <p>16:30～送迎・お迎え</p>		<p>職員体制(6/1現在)</p> <p>児童発達管理責任者</p> <p>保育士</p> <p>児童指導員</p> <p>言語聴覚士</p> <p>作業療法士</p>
			<p>行事・イベント</p> <p>誕生日会</p> <p>クリスマス会</p> <p>豆まき 等</p>

事業所名：エターナルプラスアカデミー ハッピーすまいる大森

所在地	〒960-1101 福島市大森字本町 17 番地		<p><施設内外平面図> 園(所)庭 あり なし</p>
電話番号	024-597-8561 Fax 024-597-8562		
E-mail	oomori@eternal-plus.jp		
HP アドレス	https://www.eternal-plus.jp		
併設事業	放課後等デイサービス エターナルプラスアカデミー 福島小倉寺教室		
療育内容	<p>主に、視覚支援とティーチプログラムに準じた構造化を取り入れ、自主性、主体性の基礎を学び、モンテッソーリの教具に準じた教材を活用し、就学へ向けて IQ の底上げを図ったり、社会生活への順応がスムーズに出来るよう、整えられた環境の中で日常生活訓練や、小集団生活にて適応訓練を行い、その中でも子どもらしく楽しめる活動を盛り込みながら療育を進めていきます。また、利用者様の所属する幼稚園や保育園との連携やご家族様への支援についても、お子さまとのかかわり方や自宅などでも出来る簡単な療育の手法なども、学べる環境を作っています。</p>		
対象	主に 2 歳 6 ヶ月以上の未就学児 (福島市より通所受給者証を発行されている未就学児)	定員	10 名
		開設日 サービス提供時間	月～金(祝祭日含む) 9:30～15:30(送迎を利用されない方は 16:30 まで利用可)
通所形態	週 1 回～週 5 回 他事業所・幼保との併用可 単独通園になります。	実費負担 ※利用料除く	行事参加費等(100 円～500 円程度…年 2～3 回)
送迎	あり 送迎範囲(片道 15 分程度) *送迎コース範囲による	見学について	随時可能 事前にお電話にてご予約をお願いします。
通所スケジュール	<p>*1 日の流れ* (例)</p> <p>9:30 登所受け入れ</p> <p>10:00 朝の会 個別療育活動</p> <p>10:30 戸外活動 運動療育他</p> <p>11:50 昼食(お弁当) 歯磨き</p> <p>12:30 午睡 個別療育活動</p> <p>14:30 おやつ 個別療育活動</p> <p>15:20 帰りの会</p> <p>15:30 降所(帰宅)</p>		<p>職員体制(6/12 現在)</p> <p>児童発達支援管理責任者 保育士・幼稚園教諭 2 名 保育士 1 名</p>
	<p>*スケジュールは、一例です。担当制の個別活動となりますので、おおよその時間となります。</p>		<p>行事・イベント</p> <p>お誕生会(各月) 季節の行事(花見・クリスマス会 etc)</p>

児童発達支援事業所早見表

No.	事業所名	住所	電話番号 (024)	開設日 サービス提供時間	給食	園庭	送迎	医ケア見	通所 形態
1	福島市こども発達支援センター	森合町 10-1	534-6074	月～金曜 (祝日、年末年始を除く) 8:30～17:00	○	×	×	○	親子 可
2	児童デイサービスさくら	渡利字大豆塚 7	522-4333	月～金曜 (祝日除く) 9:00～14:30	×	○	×	×	単独
3	児童通所支援まんまる	南矢野目字向原東 6-1	573-4732	月～金曜 (祝日除く) 10:00～17:00	×	○	○	×	単独
4	こじか「子どもの家」 発達支援センター	方木田字赤沢 19-1	544-7135	月～金曜 (行事により土曜もあり) 9:00～15:00	○	○	○	×	親子 可
5	あづま児童発達支援センター 「宙そら」	笹木野字下屋敷 41-2	572-4462	月～金曜 (祝日等除く) 9:15～13:15、14:45～16:45	○	○	×	×	単独
6	児童デイサポートふくろう黒岩	黒岩字堂ノ後 7-3	573-4639	月～金曜 (祝日含む) 9:00～13:00	×	○	○	×	単独
7	在宅看護センター 結の学校	南沢又字曲堀東 23-2	597-6574	月～土曜 9:00～16:00	○	×	×	○	親子 可
8	こどもサポート教室 「クラ・ゼミ」福島校	矢剣町 10-25	529-6335	月～土曜、祝日 10:00～19:00	×	×	×	×	親子 のみ
9	重症心身障がい児通所支援事業所 aозora・リノ	北沢又字土田 3-22	573-7737	月～土曜 (祝日、年末年始等除く) 9:00～12:30	×	×	○	○	単独
10	ミライムキッズアカデミー 福島旭町教室	旭町 9-27 片平ビル 1 階	597-7535	月～土曜、祝日 9:00～15:00	×	×	○	×	単独
11	来未ドリムキッズ	鎌田字西 2-1 レジデンス 21 101 号	572-5761	月～金曜 10:00～13:00	×	×	○	×	単独
12	ユニバーサルプレイスリとる	東浜町 6-52	572-6821	月～金曜 (12/30～1/3 除く) 10:00～13:00	×	×	○	×	単独
13	コペルプラス福島方木田教室	方木田字上仲田 2-2 オフィス '83 2 階 D 号	597-7222	火～土曜 (祝日除く) 9:30～18:30	×	×	○	×	親子 可
14	ポコふくしまテルサ通り教室	上町 5-13 ライオンズ マンション上町 1 階	597-8519	月～日曜 (祝日除く) 9:00～13:00	×	×	○	○	親子 可
15	コペルプラス福島泉教室	泉字泉川 9-14	597-7927	火～土曜 (祝日除く) 10:00～18:00	×	×	×	×	親子 のみ
16	KURUMI こどもクラブ	野田町 3 丁目 4-48	529-6406	月～土曜 (土曜は第 2・4 のみ) 10:00～17:00	○	×	○	×	単独
17	エターナルプラスアカデミー ハッピーすまいる大森	大森字本町 17	597-8561	月～金曜 9:30～15:30	×	×	○	×	単独

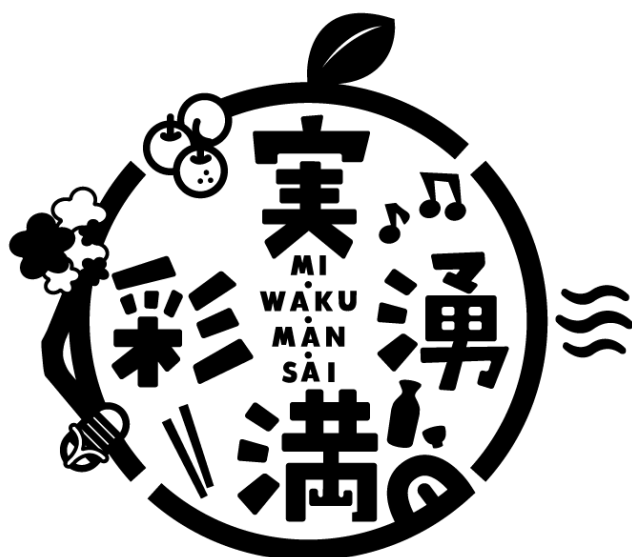

福島市

FUKUSHIMA CITY

発行者

福島市いきいき共生推進委員会こども部会

〒960-8601 福島市五老内町3-1

TEL 024-525-3746

FAX 024-533-5263