都市再生整備計画の区域
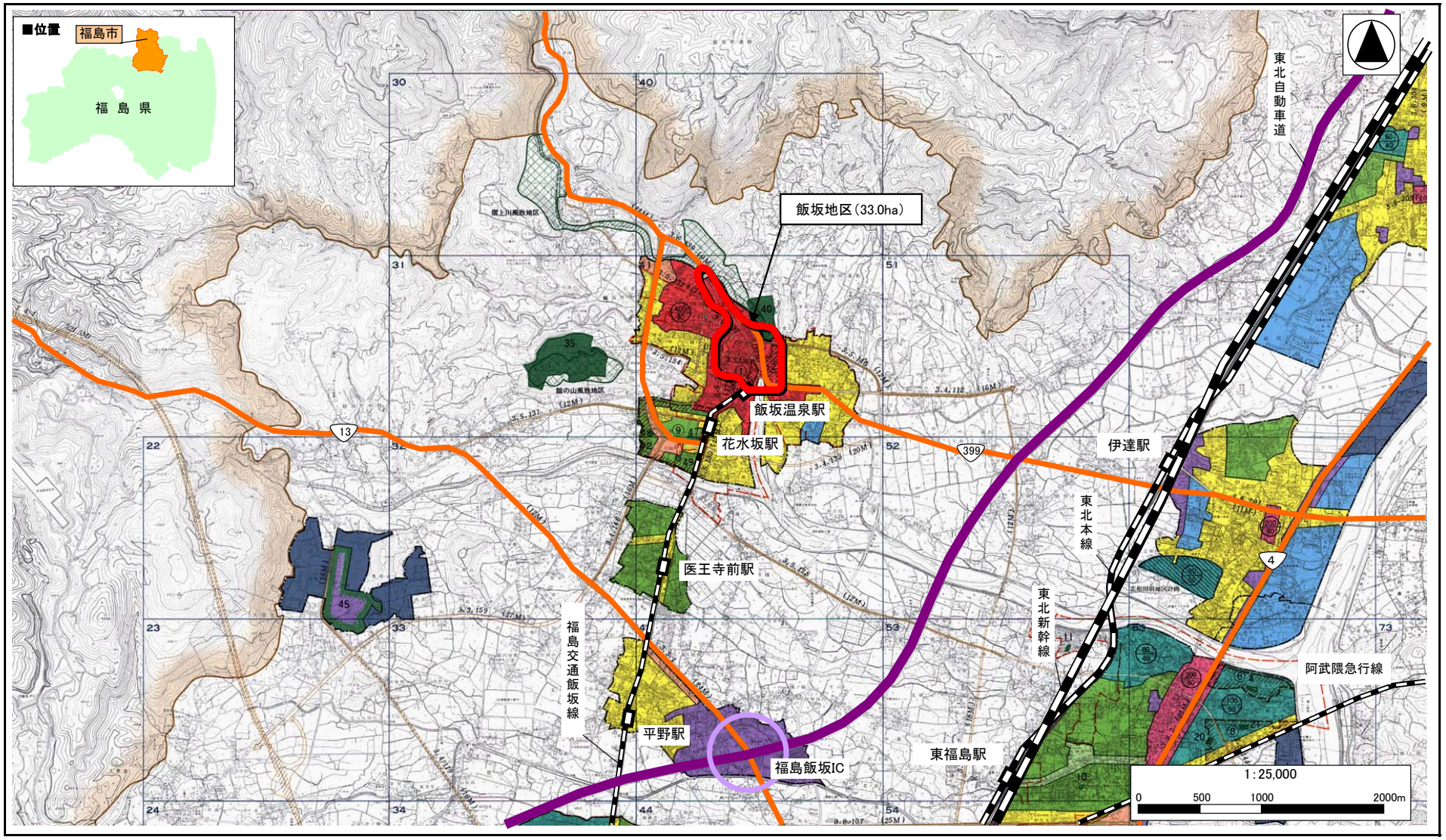
飯坂地区（福島県福島市）	面積	33.0 ha	区域	飯坂町 及び 飯坂町湯野 の各一部