令和７年度　福島市脱炭素住宅整備助成事業申請フロー
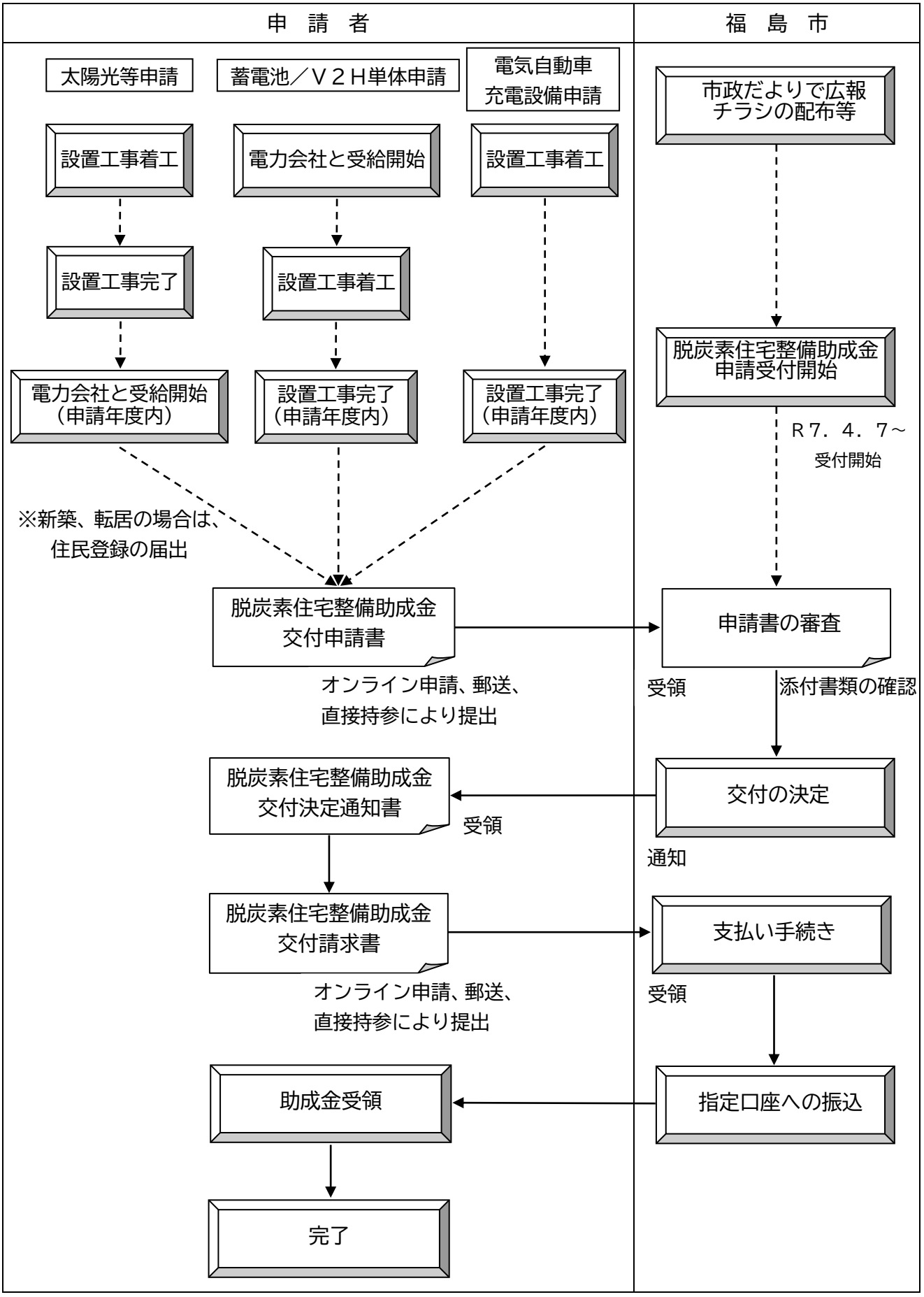
※　詳細は要綱に定める。