

令和3年度

福島市工事検査の概要

工事検査結果報告

令和4年4月

財務部契約検査課工事検査室

1	工事検査の概要	・・・ P. 1
	(1) 工事検査の種類	
	(2) 組織及び体制	
2	令和3年度 工事検査実施状況	・・・ P. 3
	(1) 工事検査実施状況	
	①工事検査の種類別件数	
	②竣工検査月別件数	
	③契約金額区分別・部門別内訳	
	④部門別竣工検査契約金額と契約件数の推移	
	⑤部・課別竣工検査契約金額の推移	
	⑥部・課別竣工検査契約件数の推移	
	⑦工事成績評定点	
	⑧評価区分ごとの評定点と落札率の関係	
	⑨部門別契約変更の件数	
	⑩福島市補助金等の交付等に関する規則等に基づく調査	
3	令和3年度 竣工検査集計データ	・・・ P. 11

1 工事検査の概要

(1) 工事検査の種類

工事検査には、地方自治法第234条の2及び福島市財務規則第195条の規定に基づき、請負契約についての給付の完了確認検査と、工事の適正かつ能率的な施工の確保及び工事に関する技術的水準の向上に資するための技術上の検査があり、検査員が行う竣工検査、一部竣工検査、既済部分検査、中間検査、部分検査及び特別検査において、それぞれの検査の目的に即して実施している。

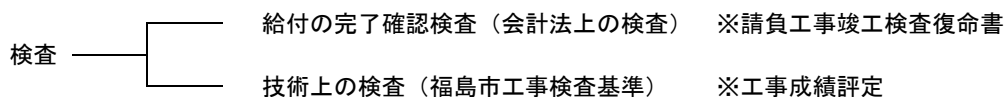

	種類	目的	給付の完了確認検査	技術上の検査
1	竣工検査	工事等の完成（履行）を確認するために行う検査	○	○
2	一部竣工検査	工事等の完成（履行）前に、指定部分の引渡しが必要である場合に、指定部分の確認をするために行う検査	○	○
3	既済部分検査	工事等の完成（履行）前に、部分払いの請求の提出があった場合に、既済部分の出来高等の確認をするために行う検査	○	○
4	中間検査	工事等の施工過程において、工事等の品質確保や施工状況の確認をするため必要があると認めるときに行う検査		○
5	部分検査	工事等の完成（履行）前に、諸条件により部分使用しなければならない場合に、工事等の受注者の承諾を得て行う検査		○
6	特別検査	契約の解除等の原因により必要が生じた場合において、既済部分の確認するために行う検査	○	
7	その他	福島市補助金等の交付等に関する規則に基づく現地調査	○	

○福島市請負工事検査規程（抜粋）

最終改正 令和4年4月1日

(趣旨)

第1条 この訓令は、福島市が発注する土木、建築その他の請負工事(以下「工事」という。)の検査の適正かつ円滑な執行及び工事の品質確保を図るため、地方自治法(昭和22年法律第67号)、地方自治法施行令(昭和22年政令第16号)、福島市財務規則(平成15年規則第34号。以下「規則」という。)、規則第147条第1項に規定する福島市工事請負契約約款(以下「約款」という。)その他の法令に定めるもののほか、工事の検査に関し必要な事項を定めるものとする。

(検査の種類及び実施依頼)

第5条 規則第194条の規定により当該工事の検査の執行を命じられた検査員は、次に掲げる検査を行うものとする。

- (1) 竣工検査(約款第32条第2項の規定により工事の完成を確認するために行う検査をいう。以下同じ。)
- (2) 一部竣工検査(約款第39条第1項の規定により部分引渡しを指定した部分に係る完了を確認するために行う検査をいう。以下同じ。)
- (3) 既済部分検査(約款第38条第3項の規定により工事請負代金の部分払いに係る出来高等を確認するために行う検査をいう。以下同じ。)
- (4) 中間検査(約款第32条の2第1項の及び品質法の規定に基づき、工事の施工途中における施工状況の確認及び工事等の品質を確保するため必要があると認めるときに行う検査をいう。以下同じ。)
- (5) 部分検査(約款第34条第1項の規定による工事目的物の全部又は一部の引渡し前に受注者の承諾を得て行う検査をいう。以下同じ。)
- (6) 特別検査(約款第48条または第49条の規定による契約の解除その他の原因により必要が生じた場合において、当該引渡しを受ける部分に係る出来高等を確認するために行う検査をいう。以下同じ。)

(2) 組織及び体制

①組織機構

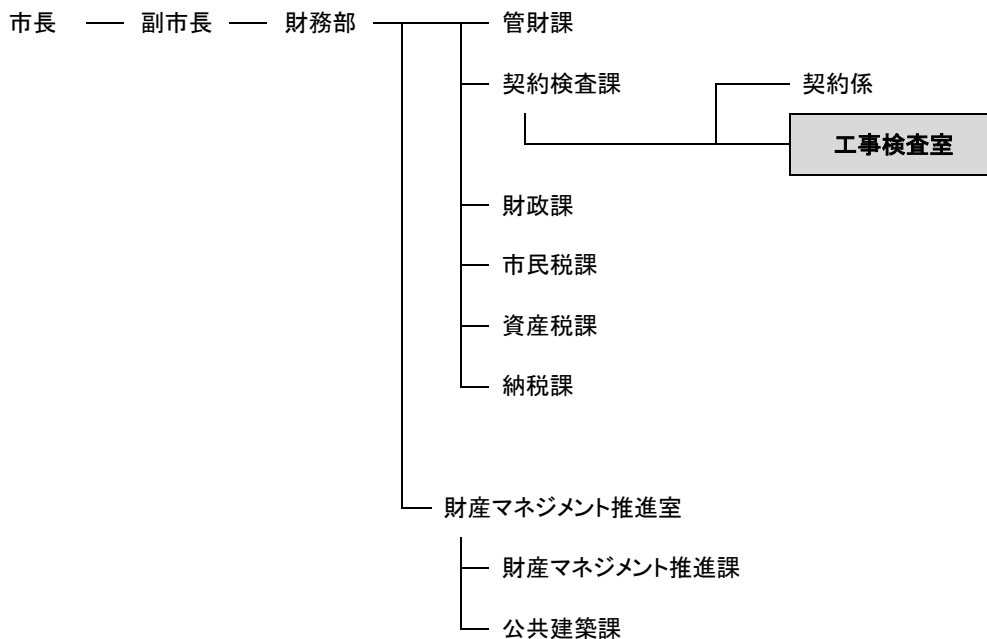

②担当

	部門	職名	人数
市長部局	土木	工事検査室長兼主任検査員	1名
	建築	検査員	1名
	設備	検査員	1名
	計		3名

③業務内容

福島市が発注する土木、建築、設備等の請負工事の検査及び福島市補助金等の交付等に関する規則等に基づく調査を実施。

④関係法令等

会計法第29条の11	地方自治法第234条の2
予算決算及び会計令第101条の3	地方自治法施行令第167条の15
予算執行職員等の責任に関する法律	公共工事の入札及び契約の適正化の促進に関する法律
政府契約の支払遅延防止等に関する法律	公共工事の品質確保の促進に関する法律
福島市財務規則	福島市建設工事元請・下請関係適正化指導要綱
福島市工事請負契約約款	福島市請負工事現場施工体制点検マニュアル
福島市請負工事検査規程	福島市請負工事等積算に係る公表図書取扱要領
福島市請負工事監督要綱	現場代理人の常駐義務緩和措置取扱要領
福島市請負工事監督要綱の運用基準	福島市公共工事中間前金払取扱要綱
福島市請負工事中間検査実施要綱	福島市請負工事設計変更要領
福島市請負工事中間検査実施要綱の運用基準	福島市請負工事設計変更ガイドライン
福島市工事検査基準	福島市土木設計業務等設計変更ガイドライン
福島市不適合工事事務処理要領	福島市請負工事設計違算事務取扱要領
福島市請負工事検査事務処理要領	福島市請負工事積算基準及び設計資材単価等決定基準
福島市請負工事成績評定要綱	福島市土木工事週休2日確保モデル工事実施要領
福島市工事成績評定評価委員会要綱	福島市建築・設備工事週休2日促進工事実施要領
福島市請負工事成績評定要綱の運用	福島市熱中症対策に関する現場管理費補正実施要領
福島市優良建設工事表彰要綱	福島市建設現場快適トイレ設置工事実施要領
福島市優良建設工事表彰審査委員会要綱	

2 令和3年度 工事検査実施状況

(1) 工事検査実施状況

① 工事検査の種類別件数

市が発注した建設工事（当初請負金額500万円以上の工事が対象。以下同じ。）で、令和3年度に竣工検査を実施した件数は、前年度と比べ22件減（9.3%減）の214件であった。

中間、部分検査等はのべ37件で、前年度に比べ16件の減（30.2%減）となった。

（単位：件）

検査の種類	件数	内訳			2年度	(前年度比)
		土木	建築	設備		
竣工検査	214	117	45	52	236	△22
既済部分検査	0	0	0	0	3	△3
中間検査	28	15	5	8	36	△8
部分検査	9	0	4	5	17	△8

（単位：件）

竣工検査の傾向	件数	内訳			2年度	(前年度比)
		土木	建築	設備		
構成比		54.7%	21.0%	24.3%		
繰越・継続	69	40	11	18	54	15
現年度	145	77	34	34	182	△37

② 竣工検査月別件数

竣工検査の月別件数の傾向としては、平準化の改善傾向はみられず、年度末となる1月、2月、3月に集中しており、第4四半期における検査件数は全検査件数214件に対し100件（前年度より37件減）とはなかったが、全検査件数の半数近く46.7%を占めている。

年度末の工事検査の集中は、適正な検査の執行に支障をきたす恐れがあることから、依命検査員制度を活用し竣工検査を行っておりますが、検査の平準化を図っていくためには、引き続き、発注方法（ゼロ市債、継続・繰越制度、債務負担行為の活用等）の改善、早期発注及び早期完成が課題となっております。

月別件数

（単位：件）

	4月	5月	6月	7月	8月	9月	10月	11月	12月	1月	2月	3月	合計
29年度	1	2	12	3	8	10	22	13	27	6	32	78	214
30年度	3	-	11	8	1	2	7	7	20	12	26	85	182
元年度	1	3	19	13	8	9	5	10	14	15	38	78	213
2年度	3	2	15	14	4	8	18	12	23	14	36	87	236
3年度	1	3	18	11	12	10	13	21	25	19	20	61	214

竣工検査実績(月毎及び累計)

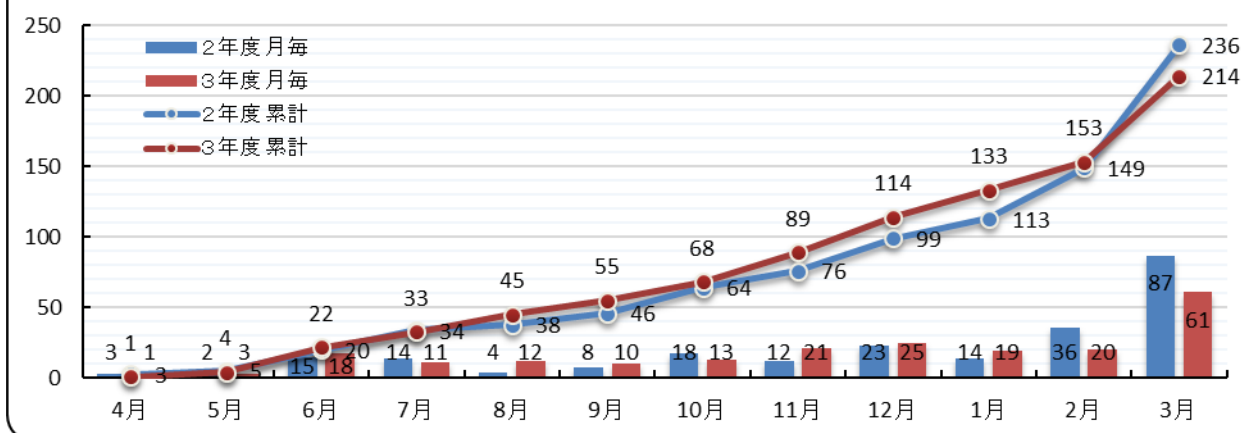

③契約金額区分別・部門別内訳

対象工事金額については、令和2年度86億5千7百万円余に対し、59億4千6百万円余増（68.7%増）の146億3百万円余であり、1億円を超える工事は16件でそのうち、議決案件工事は10件であった。

全体に占める5,000万円以上の工事件数は45件（21.0%）であり、前年度と比べ4件減となった。また、3,000万円以上の工事は33件（15.4%）で前年度より9件増であり、1,000万円以上の工事は、88件（41.1%）で前年度より5件の減、1,000万円未満の工事は48件（22.5%）であり、22件の減であった。

（単位：円）

契約金額区分	全 工 事		土 木		建 築		設 備	
	件数	契約金額	件数	契約金額	件数	契約金額	件数	契約金額
総 合 計	294	14,899,873,860	164	6,704,418,460	53	4,167,017,800	77	4,028,437,600
130万円以上 500万円未満	80	296,208,000	47	184,654,800	8	29,845,200	25	81,708,000
500万円以上 1,000万円未満	48	355,496,900	33	245,622,300	12	87,082,600	3	22,792,000
1,000万円以上 3,000万円未満	88	1,593,676,700	50	911,178,400	18	325,096,200	20	357,402,100
3,000万円以上 5,000万円未満	33	1,272,715,400	18	692,332,300	6	231,719,400	9	348,663,700
5,000万円以上 1億円未満	29	2,026,385,900	12	759,072,600	4	358,050,000	13	909,263,300
1億円以上	16	9,355,390,960	4	3,911,558,060	5	3,135,224,400	7	2,308,608,500
合 計	214	14,603,665,860	117	6,519,763,660	45	4,137,172,600	52	3,946,729,600
（構成比）		100%		44.7%		28.3%		27.0%
令和2年度	236	8,657,365,500	149	4,214,128,600	42	2,523,266,100	45	1,919,970,800
（前年度比）	△22	5,946,300,360	△32	2,305,635,060	3	1,613,906,500	7	2,026,758,800

1億5,000万円を超える工事

（単位：円）

工 事 名	契 約 金 額
福島市一般廃棄物新最終処分場建設工事	土木 3,064,572,360
福島市一般廃棄物新最終処分場浸出水処理施設建設工事	機械 1,208,900,000
福島養護学校校舎等改築事業 校舎棟・ものづくり棟改築工事（建築）	建築 1,582,548,000
福島養護学校校舎等改築事業 校舎棟・ものづくり棟改築工事（電気設備）	電気 270,270,000
福島養護学校校舎等改築事業 校舎棟・ものづくり棟改築工事（機械設備）	機械 251,680,000
福島消防署清水分署整備工事（建築本体）	建築 268,400,000
令和2年度地域振興施設「道の駅」整備事業本体建築工事	建築 879,476,400
令和2年度地域振興施設「道の駅」整備事業本体電気設備工事	電気 186,809,700
令和2年度地域振興施設「道の駅」整備事業外構工事	土木 518,100,000
中央市民プール改修工事2工区（建築工事）	建築 259,600,000

○議会の議決に付すべき契約及び財産の取得又は処分に関する条例（抜粋）

（議会の議決に付すべき契約）

第2条 地方自治法（昭和22年法律第67号）第96条第1項第5号の規定により議会の議決に付さなければならない契約は、予定価格1億5千万円以上の工事又は製造の請負とする。

低入札調査案件

（単位：円）

工 事 名	契 約 金 額	落 札 率
（令和3年度竣工分は該当工事なし）		

※契約金額、落札率は、当初契約時を基準

④部門別竣工検査契約金額と契約件数の推移

部門別の契約金額は、土木部門が65億1千9百万円余（工事全体の44.7%）、次いで建築部門が41億3千7百万円余（同28.3%）、設備部門が39億4千6百万円余（同27.0%）であった。

部門別の契約件数は、土木部門（下水道含む。以下同じ。）が117件（工事全体の54.7%）、建築部門が45件（同21.0%）、設備部門が52件（同24.3%）であった。

竣工検査契約金額 (単位：千円)

部門 \ 年度	29	30	元	2	3
土木	5,361,848	2,989,186	5,208,050	4,214,129	6,519,764
建築	1,487,282	5,419,102	2,242,506	2,523,266	4,137,173
設備	845,937	2,425,484	1,539,852	1,919,971	3,946,729
合計	7,695,067	10,833,772	8,990,408	8,657,366	14,603,666

契約件数 (単位：件数)

部門 \ 年度	29	30	元	2	3
土木	162	108	124	149	117
建築	22	39	53	42	45
設備	30	35	36	45	52
合計	214	182	213	236	214

竣工検査契約金額の推移

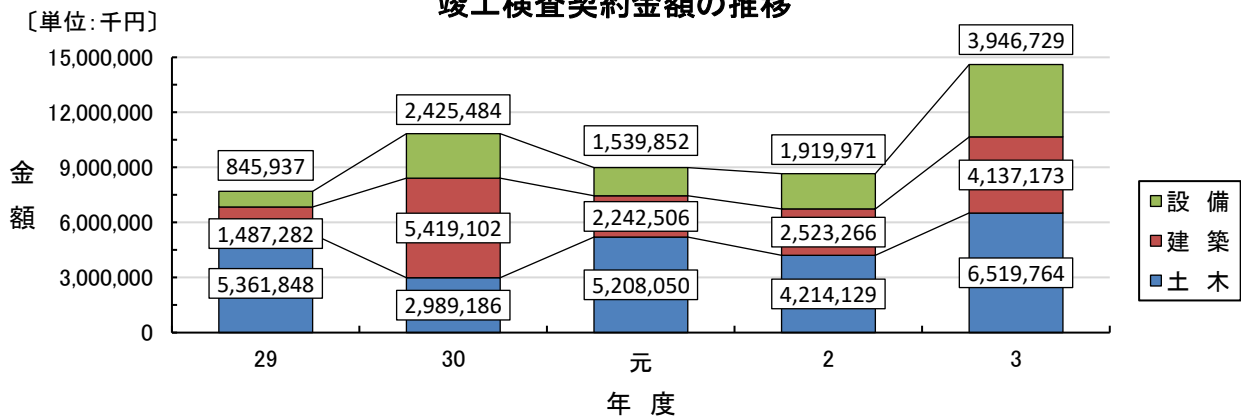

竣工検査件数の推移

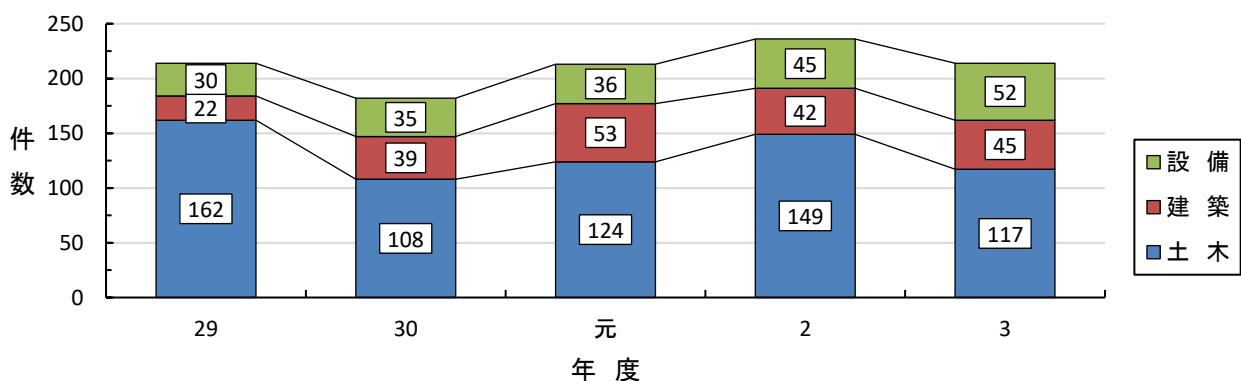

⑤部・課別竣工検査契約金額の推移

主な担当課別の契約金額は、公共建築課が75億8百万円余（前年度33億5千万円余）で41億5千8百万円余の増、環境施設整備室が31億3百万円余（前年度実績なし）、道路保全課が8億8千7百万円余（前年度7億6千5百万円余）で1億2千2百万円余の増、道の駅整備室が5億1千8百万円余（前年度7千7百万円余）で4億4千万円余の増、下水道建設課が7億9千9百万円余（前年度10億4百万円余）で2億4百万円余の減であった。

課別竣工検査契約金額 (単位：千円)

年度	29	30	元	2	3
道の駅整備室	—	—	—	77,330	518,100
企業立地課	—	—	686,199	—	86,809
農林整備課	46,108	15,076	39,881	188,424	183,178
市場管理課	—	—	—	—	—
環境施設整備室	—	61,879	263,719	—	3,103,423
環境再生推進室	1,523,688	245,533	650,091	196,972	86,847
あぶくまクリーンセンター	140,029	70,448	59,364	55,000	48,276
あらかわクリーンセンター	28,242	23,760	—	7,920	—
道路保全課	552,053	645,678	835,187	765,630	887,987
道路建設課	330,874	296,594	332,469	246,835	185,552
河川課	87,732	45,901	110,527	343,773	315,232
交通政策課	911,552	294,241	92,490	470,704	56,603
公園緑地課	94,528	48,438	615,522	559,733	62,177
市街地整備課	316,169	363,116	190,745	29,700	7,480
住宅政策課	—	—	—	698,426	461,703
下水道建設課	1,292,933	849,614	1,307,517	1,004,111	799,482
下水道管理センター	18,198	23,453	76,681	369,557	86,072
飯坂支所	18,928	22,334	11,258	39,600	—
松川支所	32,671	16,539	15,696	49,166	66,131
信夫支所	60,380	35,563	39,617	194,538	139,832
吾妻支所	7,236	14,472	9,723	9,790	—
建築住宅課	2,233,746	7,761,133	3,653,722	—	—
公共建築課	—	—	—	3,350,157	7,508,782
教育施設管理課	—	—	—	—	—
合計	7,695,067	10,833,772	8,990,408	8,657,366	14,603,666

部別竣工検査契約金額

[単位：千円]

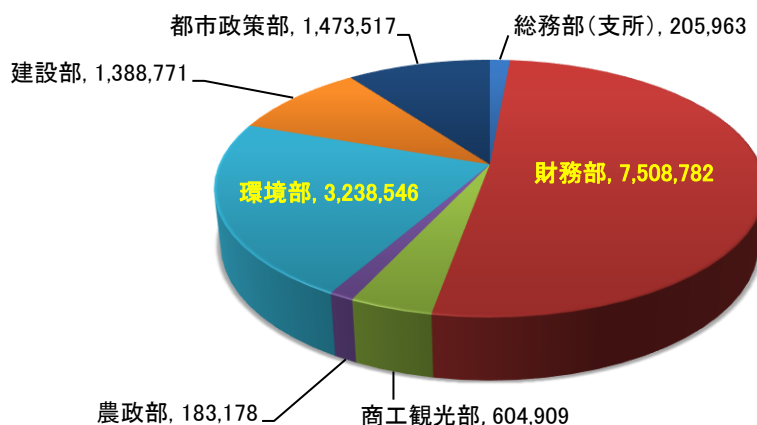

⑥部・課別竣工検査契約件数の推移

主な担当課別の契約件数は、公共建築課が81件（前年度件数59件）で22件の増で最多の件数であった。

その他、道路保全課が37件（前年度件数34件）で3件の増、下水道建設課が21件（前年度25件）で4件の減、道路建設課が14件（前年度21件）で7件の減、河川課が14件（前年度17件）で3件の減であった。

課別竣工検査契約件数 (単位：件数)

年度	29	30	元	2	3
室・課名					
道の駅整備室	—	—	—	2	1
企業立地課	—	—	1	—	1
農林整備課	2	2	4	9	6
市場管理課	—	—	—	—	—
環境施設整備室	—	1	1	—	2
環境再生推進室	26	4	10	2	2
あぶくまクリーンセンター	4	2	2	2	2
あらかわクリーンセンター	2	1	—	1	—
道路保全課	29	25	29	34	37
道路建設課	21	17	18	21	14
河川課	6	4	3	17	14
交通政策課	2	3	2	4	2
公園緑地課	7	4	8	15	4
市街地整備課	7	9	5	3	1
住宅政策課	—	—	—	16	11
下水道建設課	45	30	34	25	21
下水道管理センター	2	1	3	11	5
飯坂支所	3	3	1	4	—
松川支所	4	2	2	3	4
信夫支所	6	4	5	7	6
吾妻支所	1	1	1	1	—
建築住宅課	47	69	84	—	—
公共建築課	—	—	—	59	81
教育施設管理課	—	—	—	—	—
合計	214	182	213	236	214

部別竣工検査契約件数及び割合

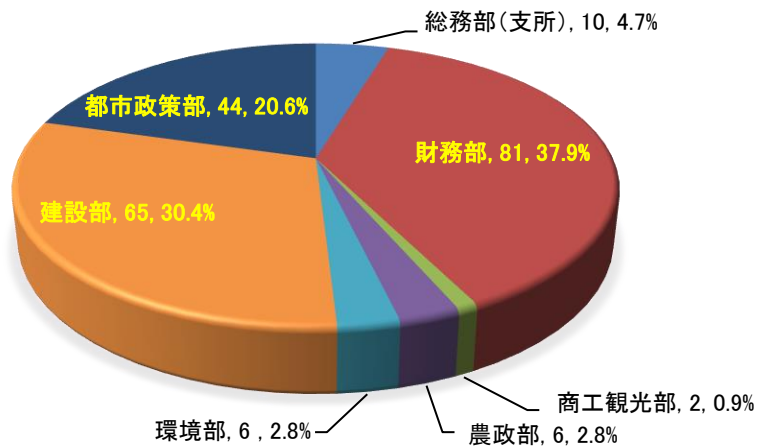

⑦工事成績評定点

工事成績評定を行った竣工検査214件の評定点の平均点は、76.9点（前年度平均点77.9点）であり、平均点は前年度より1.0下がっている。

部門別では、土木工事では、平均点76.7点（前年度平均点77.7点）であり、前年度比で1.0下回った。建築工事では、平均点76.5点（前年度平均点77.6点）であり、前年度比で1.1下回った。設備工事では、平均点77.9点（前年度平均点78.8点）であり、前年度比で0.9下回っている。

最高点は85点（前年度最高点85点）であり、最低点は66点（前年度最低点61点）であった。

85点以上の「優良」評定となる工事は2件。評定点85点未満75点以上の「良好、普通」評定の工事件数がほとんどを占めるが、「やや劣る」評定となる工事の割合が増加している。

評価区分	評定点	3年度（件）				構成比（%）	2年度（件）
		合計	土木	建築	設備		
優良	85点以上	2	—	1	1	0.9	2
良好	80点以上85点未満	44	17	11	16	20.6	45
普通	75点以上80点未満	130	82	19	29	60.7	174
やや劣る	65点以上75点未満	38	18	14	6	17.8	14
劣る	65点未満	—	—	—	—	—	1
	合計	214	117	45	52	100.0	236
	平均点（点）	76.9	76.7	76.5	77.9		77.9

（単位：点）

部門	年度				
	29	30	元	2	3
土木	78.7	78.2	78.3	77.7	76.7
建築	78.1	77.5	76.5	77.6	76.5
設備	80.4	80.0	80.1	78.8	77.9
合計	78.9	78.4	78.2	77.9	76.9

（単位：件数）

評点	61	62	63	64	65	66	67	68	69	70	71	72	73	74	75	76	77	78	79	80	81	82	83	84	85	86	87	88	89	90	91
土木	—	—	—	—	—	3	1	—	1	2	2	2	3	4	11	15	21	22	13	9	4	1	3	—	—	—	—	—	—	—	
建築	—	—	—	—	—	—	—	—	1	4	1	4	3	1	—	5	4	6	4	6	4	—	—	1	1	—	—	—	—	—	
設備	—	—	—	—	—	1	—	1	—	—	1	2	—	1	5	6	5	7	6	4	5	3	—	4	1	—	—	—	—	—	
合計	—	—	—	—	—	4	1	1	2	6	4	8	6	6	16	26	30	35	23	19	13	4	3	5	2	—	—	—	—	—	

令和3年度 工事評定点分布（契約金額500万円以上）

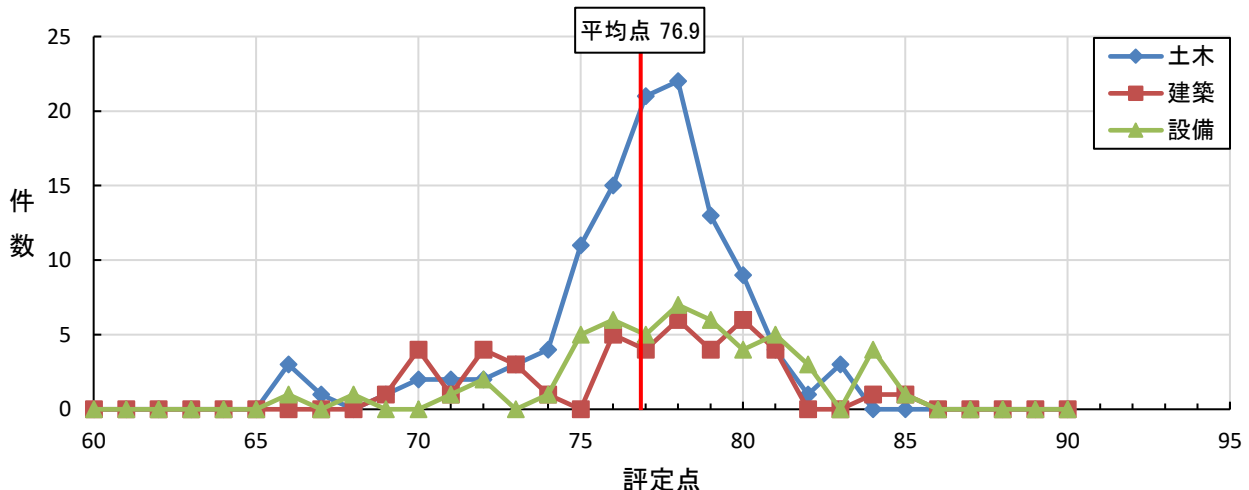

⑧評価区分ごとの評定点と落札率の関係

(単位：件)

落札率	評価区分	優良	良好	普通	やや劣る	劣る	小計
		85点以上	80点以上 85点未満	75点以上 80点未満	65点以上 75点未満	65点未満	
土木		—	17	82	18	—	117
	a:95.0%以上	—	15	61	13	—	89
	b:90.0~95.0%	—	2	9	3	—	14
	c:80.0~90.0%	—	—	12	2	—	14
	d:80.0%未満	—	—	—	—	—	0
建築		1	11	19	14	—	45
	a:95.0%以上	1	7	14	12	—	34
	b:90.0~95.0%	—	3	5	1	—	9
	c:80.0~90.0%	—	1	—	1	—	2
	d:80.0%未満	—	—	—	—	—	0
設備		1	16	29	6	—	52
	a:95.0%以上	1	10	23	4	—	38
	b:90.0~95.0%	—	5	3	2	—	10
	c:80.0~90.0%	—	1	3	—	—	4
	d:80.0%未満	—	—	—	—	—	0
合計		2	44	130	38	0	214

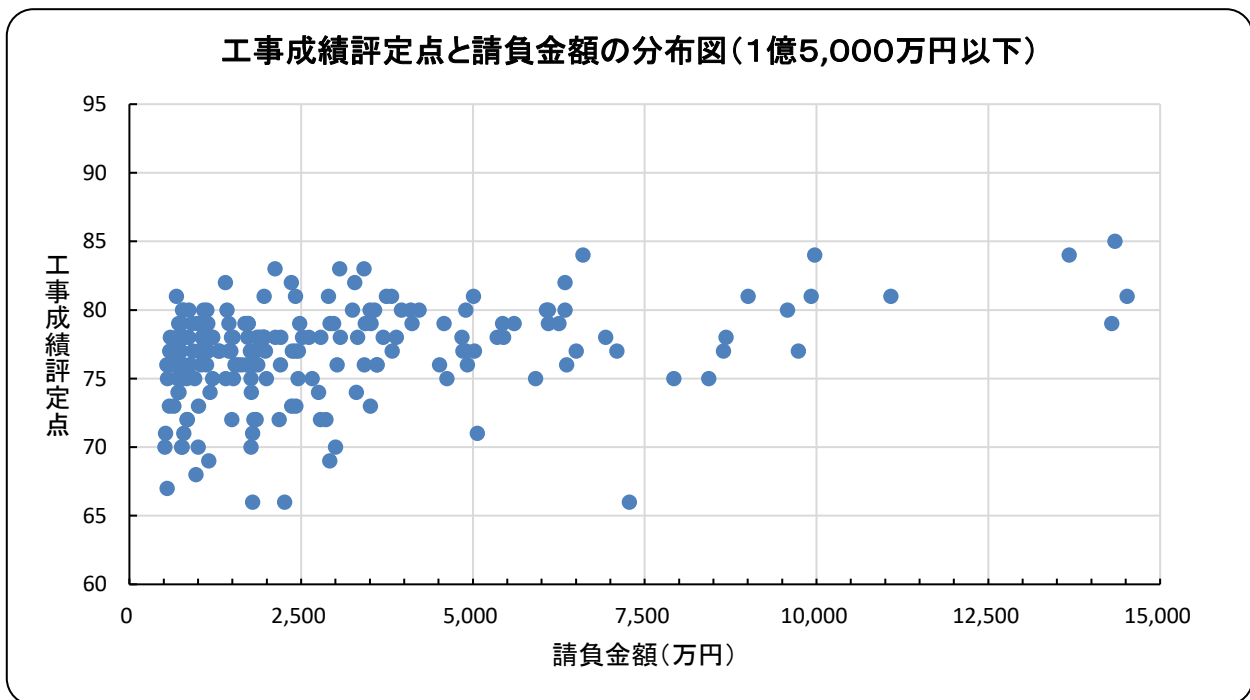

⑨部門別契約変更の件数

竣工検査を実施した件数（214件）の内、金額の契約変更を実施した件数は、63件（29.4%）、工期の変更のみを実施した件数は、14件（6.6%）であった。

金額、工期の両方の変更を実施した件数は、60件（28.0%）であり、全体の64.0%は契約変更を実施している。

（単位：件）

変更の内容	件数	内 訳			割合 (%)	2年度 (%)
		土 木	建 築	設 備		
合 計	214	117	45	52		
契約金額	63	44	12	7	29.4	26.3
契約工期	14	6	3	5	6.6	6.4
金額及び工期	60	50	4	6	28.0	22.0
なし	77	17	26	34	36.0	45.3

⑩福島市補助金等の交付等に関する規則等に基づく調査（現地確認）

（単位：件）

	4月	5月	6月	7月	8月	9月	10月	11月	12月	1月	2月	3月	合計
3年度	—	1	1	3	—	5	2	2	3	2	1	7	27
2年度	—	—	—	2	5	4	1	5	3	10	3	20	53
元年度	1	—	—	2	1	9	4	4	1	2	1	7	32

（単位：件）

（単位：円）

部 名	室・課 名	件 数	事業費累計額
政策調整部	地域共創課	14	17,687,795
商工観光部	商工業振興課	3	11,992,648
環境部	環境再生推進室	1	28,435,000
	環境課	1	30,750,000
健康福祉部	介護保険課	7	1,415,326,000
こども未来部	幼稚園・保育課	1	67,049,259
合 計	6室・課	27	1,571,240,702

3 令和3年度 竣工検査集計データ

竣工検査実績（担当課別工事総合評定内訳【累計】）

3月末現在
(金額単位：円)

工事区分	部	項目 担当課	工事検査処理件数		工事検査処理件数		工事総合評定別件数【累計】										備考	
			月 毎		累 計		累 計											
			件数	契約金額	件数	契約金額	A (優良) 85点以上		B (良好) 80点以上85点未満		C (普通) 75点以上80点未満		D (やや劣る) 65点以上75点未満		E (劣る) 65点未満			
土木 関係	商工観光・ 農政・ 環境・ 建設・ 都市政策 係	道の駅整備室	1	518,100,000	1	518,100,000	0	0	1	518,100,000	0	0	0	0	0	0	0	
		企業立地課	1	86,808,700	1	86,808,700	0	0	0	0	1	86,808,700	0	0	0	0	0	
		農林整備課	3	46,910,600	6	183,177,500	0	0	1	30,582,200	3	69,813,700	2	82,781,600	0	0	0	
		環境施設整備室	1	38,850,900	2	3,103,423,260	0	0	0	0	1	38,850,900	1	3,064,572,360	0	0	0	
		環境再生推進室	0	0	2	86,847,200	0	0	0	0	2	86,847,200	0	0	0	0	0	
		道路保全課	9	89,457,500	37	887,987,100	0	0	4	80,294,500	30	752,965,400	3	54,727,200	0	0	0	
		道路建設課	2	16,090,800	14	185,552,400	0	0	1	7,689,000	12	166,148,400	1	11,715,000	0	0	0	
		河川課	3	21,956,000	14	315,232,500	0	0	1	42,152,000	9	184,215,900	4	88,864,600	0	0	0	
		交通政策課	0	0	2	56,602,700	0	0	0	0	2	56,602,700	0	0	0	0	0	
		公園緑地課	2	27,198,600	4	62,177,500	0	0	0	0	2	27,198,600	2	34,978,900	0	0	0	
		市街地整備課	0	0	1	7,480,000	0	0	0	0	1	7,480,000	0	0	0	0	0	
		下水道総務課	0	0	0	0	0	0	0	0	0	0	0	0	0	0	0	
		下水道建設課	10	368,128,200	20	786,392,200	0	0	6	366,958,900	11	327,465,600	3	91,967,700	0	0	0	
		下水道管理センター	2	17,233,700	3	34,019,700	0	0	1	8,661,400	2	25,358,300	0	0	0	0	0	
		飯坂支所	0	0	0	0	0	0	0	0	0	0	0	0	0	0	0	
		松川支所	2	23,559,800	4	66,130,900	0	0	1	35,022,900	1	18,101,600	2	13,006,400	0	0	0	
		信夫支所	4	86,564,500	6	139,832,000	0	0	1	39,561,500	5	100,270,500	0	0	0	0	0	
吾妻支所	0	0	0	0	0	0	0	0	0	0	0	0	0	0	0			
小 計			40	1,340,859,300	117	6,519,763,660	0	0	17	1,129,022,400	82	1,948,127,500	18	3,442,613,760	0	0		
建築・ 設備 係	財務・ 都市政策 係	公共建築課	建築	5	198,154,000	42	4,006,110,900	1	1,582,548,000	10	1,421,590,500	17	822,191,700	14	179,780,700	0	0	
			電気	3	110,385,000	13	877,021,200	0	0	7	763,480,300	5	98,646,900	1	14,894,000	0	0	
			機械	4	1,390,862,000	26	2,625,649,400	1	143,430,100	4	444,732,200	18	1,976,657,100	3	60,830,000	0	0	
		住宅政策課	5	242,825,000	11	461,703,000	0	0	3	255,747,800	6	155,034,000	2	50,921,200	0	0	0	
		その他課	4	99,447,700	5	113,417,700	0	0	3	66,022,000	2	47,395,700	0	0	0	0	0	
小 計			21	2,041,673,700	97	8,083,902,200	2	1,725,978,100	27	2,951,572,800	48	3,099,925,400	20	306,425,900	0	0		
合 計			61	3,382,533,000	214	14,603,665,860	2	1,725,978,100	44	4,080,595,200	130	5,048,052,900	38	3,749,039,660	0	0		

竣工検査実績（前年度対比対照表）

3月末現在
(金額単位：円)

項目 月	合 計				土 木 関 係				建 築 関 係				設 備 関 係			
	件 数		契 約 金 額		件 数		契 約 金 額		件 数		契 約 金 額		件 数		契 約 金 額	
	月 毎	累 計	月 毎	累 計	月 毎	累 計	月 毎	累 計	月 毎	累 計	月 毎	累 計	月 毎	累 計	月 毎	累 計
4	3	3	54,972,500	54,972,500	1	1	13,997,500	13,997,500	0	0	0	0	2	2	40,975,000	40,975,000
	1	1	8,377,600	8,377,600	0	0	0	0	1	1	8,377,600	8,377,600	0	0	0	0
5	2	5	29,205,000	84,177,500	1	2	18,260,000	32,257,500	0	0	0	0	1	3	10,945,000	51,920,000
	3	4	72,021,400	80,399,000	3	3	72,021,400	72,021,400	0	1	0	8,377,600	0	0	0	0
6	15	20	740,124,000	824,301,500	9	11	400,829,000	433,086,500	4	4	316,470,000	316,470,000	2	5	22,825,000	74,745,000
	18	22	2,925,485,200	3,005,884,200	8	11	344,934,700	416,956,100	4	5	1,869,384,000	1,877,761,600	6	6	711,166,500	711,166,500
7	14	34	331,312,300	1,155,613,800	11	22	228,055,300	661,141,800	0	4	0	316,470,000	3	8	103,257,000	178,002,000
	11	33	284,331,300	3,290,215,500	9	20	260,211,600	677,167,700	1	6	7,069,700	1,884,831,300	1	7	17,050,000	728,216,500
8	4	38	27,061,100	1,182,674,900	4	26	27,061,100	688,202,900	0	4	0	316,470,000	0	8	0	178,002,000
	12	45	430,300,200	3,720,515,700	7	27	306,429,200	983,596,900	3	9	45,243,000	1,930,074,300	2	9	78,628,000	806,844,500
9	8	46	101,130,700	1,283,805,600	6	32	77,012,100	765,215,000	2	6	24,118,600	340,588,600	0	8	0	178,002,000
	10	55	432,888,500	4,153,404,200	4	31	85,735,100	1,069,332,000	6	15	347,153,400	2,277,227,700	0	9	0	806,844,500
10	18	64	1,001,473,000	2,285,278,600	5	37	51,118,100	816,333,100	8	14	758,622,700	1,099,211,300	5	13	191,732,200	369,734,200
	13	68	459,336,900	4,612,741,100	5	36	74,584,400	1,143,916,400	4	19	206,958,400	2,484,186,100	4	13	177,794,100	984,638,600
11	12	76	309,073,600	2,594,352,200	8	45	219,254,200	1,035,587,300	4	18	89,819,400	1,189,030,700	0	13	0	369,734,200
	21	89	1,972,743,300	6,585,484,400	8	44	254,956,900	1,398,873,300	6	25	1,079,938,200	3,564,124,300	7	20	637,848,200	1,622,486,800
12	23	99	398,871,000	2,993,223,200	14	59	169,770,700	1,205,358,000	6	24	170,140,300	1,359,171,000	3	16	58,960,000	428,694,200
	25	114	611,777,100	7,197,261,500	17	61	451,683,100	1,850,556,400	3	28	84,370,000	3,648,494,300	5	25	75,724,000	1,698,210,800
1	14	113	616,845,900	3,610,069,100	7	66	189,886,400	1,395,244,400	0	24	0	1,359,171,000	7	23	426,959,500	855,653,700
	19	133	577,228,300	7,774,489,800	5	66	84,135,700	1,934,692,100	7	35	148,242,600	3,796,736,900	7	32	344,850,000	2,043,060,800
2	36	149	1,891,279,800	5,501,348,900	21	87	571,224,500	1,966,468,900	4	28	560,103,800	1,919,274,800	11	34	759,951,500	1,615,605,200
	20	153	3,446,643,060	11,221,132,860	11	77	3,244,212,260	5,178,904,360	4	39	42,570,000	3,839,306,900	5	37	159,860,800	2,202,921,600
3	87	236	3,156,016,600	8,657,365,500	62	149	2,247,659,700	4,214,128,600	14	42	603,991,300	2,523,266,100	11	45	304,365,600	1,919,970,800
	61	214	3,382,533,000	14,603,665,860	40	117	1,340,859,300	6,519,763,660	6	45	297,865,700	4,137,172,600	15	52	1,743,808,000	3,946,729,600
合計	236	236	8,657,365,500	8,657,365,500	149	149	4,214,128,600	4,214,128,600	42	42	2,523,266,100	2,523,266,100	45	45	1,919,970,800	1,919,970,800
	214	214	14,603,665,860	14,603,665,860	117	117	6,519,763,660	6,519,763,660	45	45	4,137,172,600	4,137,172,600	52	52	3,946,729,600	3,946,729,600

上段：令和2年度

下段：令和3年度

竣工検査実績（繰越・継続内訳）

3月末現在
(金額単位：円)

項目 月	合 計				土 木 関 係				建 築 関 係				設 備 関 係			
	件 数		契 約 金 額		件 数		契 約 金 額		件 数		契 約 金 額		件 数		契 約 金 額	
	月 毎	累 計	月 毎	累 計	月 毎	累 計	月 毎	累 計	月 毎	累 計	月 毎	累 計	月 毎	累 計	月 毎	累 計
4	1	1	8,377,600	8,377,600	0	0	0	0	1	1	8,377,600	8,377,600	0	0	0	0
	1	1	8,377,600	8,377,600	0	0	0	0	1	1	8,377,600	8,377,600	0	0	0	0
5	3	4	72,021,400	80,399,000	3	3	72,021,400	72,021,400	0	1	0	8,377,600	0	0	0	0
	3	4	72,021,400	80,399,000	3	3	72,021,400	72,021,400	0	1	0	8,377,600	0	0	0	0
6	18	22	2,925,485,200	3,005,884,200	8	11	344,934,700	416,956,100	4	5	1,869,384,000	1,877,761,600	6	6	711,166,500	711,166,500
	18	22	2,925,485,200	3,005,884,200	8	11	344,934,700	416,956,100	4	5	1,869,384,000	1,877,761,600	6	6	711,166,500	711,166,500
7	9	31	260,211,600	3,266,095,800	9	20	260,211,600	677,167,700	0	5	0	1,877,761,600	0	6	0	711,166,500
	11	33	284,331,300	3,290,215,500	9	20	260,211,600	677,167,700	1	6	7,069,700	1,884,831,300	1	7	17,050,000	728,216,500
8	7	38	372,322,500	3,638,418,300	5	25	271,397,500	948,565,200	1	6	29,997,000	1,907,758,600	1	7	70,928,000	782,094,500
	12	45	430,300,200	3,720,515,700	7	27	306,429,200	983,596,900	3	9	45,243,000	1,930,074,300	2	9	78,628,000	806,844,500
9	4	42	339,307,100	3,977,725,400	3	28	70,907,100	1,019,472,300	1	7	268,400,000	2,176,158,600	0	7	0	782,094,500
	10	55	432,888,500	4,153,404,200	4	31	85,735,100	1,069,332,000	6	15	347,153,400	2,277,227,700	0	9	0	806,844,500
10	7	49	374,634,700	4,352,360,100	2	30	51,640,600	1,071,112,900	1	8	145,200,000	2,321,358,600	4	11	177,794,100	959,888,600
	13	68	459,336,900	4,612,741,100	5	36	74,584,400	1,143,916,400	4	19	206,958,400	2,484,186,100	4	13	177,794,100	984,638,600
11	13	62	1,857,826,300	6,210,186,400	4	34	218,321,400	1,289,434,300	3	11	1,038,594,700	3,359,953,300	6	17	600,910,200	1,560,798,800
	21	89	1,972,743,300	6,585,484,400	8	44	254,956,900	1,398,873,300	6	25	1,079,938,200	3,564,124,300	7	20	637,848,200	1,622,486,800
12	3	65	168,401,200	6,378,587,600	3	37	168,401,200	1,457,835,500	0	11	0	3,359,953,300	0	17	0	1,560,798,800
	25	114	611,777,100	7,197,261,500	17	61	451,683,100	1,850,556,400	3	28	84,370,000	3,648,494,300	5	25	75,724,000	1,698,210,800
1	0	65	0	6,378,587,600	0	37	0	1,457,835,500	0	11	0	3,359,953,300	0	17	0	1,560,798,800
	19	133	577,228,300	7,774,489,800	5	66	84,135,700	1,934,692,100	7	35	148,242,600	3,796,736,900	7	32	344,850,000	2,043,060,800
2	2	67	3,099,595,260	9,478,182,860	2	39	3,099,595,260	4,557,430,760	0	11	0	3,359,953,300	0	17	0	1,560,798,800
	20	153	3,446,643,060	11,221,132,860	11	77	3,244,212,260	5,178,904,360	4	39	42,570,000	3,839,306,900	5	37	159,860,800	2,202,921,600
3	2	69	1,727,000,000	11,205,182,860	1	40	518,100,000	5,075,530,760	0	11	0	3,359,953,300	1	18	1,208,900,000	2,769,698,800
	61	214	3,382,533,000	14,603,665,860	40	117	1,340,859,300	6,519,763,660	6	45	297,865,700	4,137,172,600	15	52	1,743,808,000	3,946,729,600
合計	69	69	11,205,182,860	11,205,182,860	40	40	5,075,530,760	5,075,530,760	11	11	3,359,953,300	3,359,953,300	18	18	2,769,698,800	2,769,698,800
	214	214	14,603,665,860	14,603,665,860	117	117	6,519,763,660	6,519,763,660	45	45	4,137,172,600	4,137,172,600	52	52	3,946,729,600	3,946,729,600

上段：繰越・継続

下段：全体