

令和4年度

福島市工事検査の概要

工事検査結果報告

令和5年4月

財務部契約検査課工事検査室

目次

1 工事検査の概要	…P. 1
(1) 工事検査の種類	
(2) 組織及び体制	
2 令和4年度 工事検査実施状況	…P. 3
(1) 工事検査実施状況	
①工事検査の種類別件数	
②竣工検査月別件数	
③契約金額区分別・部門別内訳	
④部門別竣工検査契約金額と契約件数の推移	
⑤部・課別竣工検査契約金額の推移	
⑥部・課別竣工検査契約件数の推移	
⑦工事成績評定点	
⑧評価区分ごとの評定点と落札率の関係	
⑨部門別契約変更の件数	
⑩福島市補助金等の交付等に関する規則等に基づく調査	
3 令和4年度 竣工検査集計データ	…P.11

1 工事検査の概要

(1) 工事検査の種類

工事検査には、地方自治法第234条の2及び福島市財務規則第195条の規定に基づき、請負契約についての給付の完了確認検査と、工事の適正かつ能率的な施工の確保及び工事に関する技術的水準の向上に資するための技術上の検査があり、検査員が行う竣工検査、一部竣工検査、既済部分検査、中間検査、部分検査及び特別検査において、それぞれの検査の目的に即して実施している。

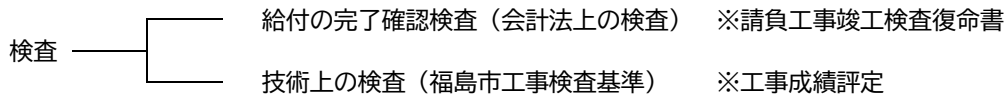

	種類	目的	給付の完了確認検査	技術上の検査
1	竣工検査	工事等の完成（履行）を確認するために行う検査	○	○
2	一部竣工検査	工事等の完成（履行）前に、指定部分の引渡しが必要である場合に、指定部分の確認をするために行う検査	○	○
3	既済部分検査	工事等の完成（履行）前に、部分払いの請求の提出があった場合に、既済部分の出来高等の確認をするために行う検査	○	○
4	中間検査	工事等の施工過程において、工事等の品質確保や施工状況の確認をするため必要があると認めるときに行う検査		○
5	部分検査	工事等の完成（履行）前に、諸条件により部分使用しなければならない場合に、工事等の受注者の承諾を得て行う検査		○
6	特別検査	契約の解除等の原因により必要が生じた場合において、既済部分の確認するために行う検査	○	
7	その他	福島市補助金等の交付等に関する規則に基づく現地調査	○	

○福島市請負工事検査規程（抜粋）

最終改正 令和4年4月1日

（趣旨）

第1条 この訓令は、福島市が発注する土木、建築その他の請負工事（以下「工事」という。）の検査の適正かつ円滑な執行及び工事の品質確保を図るため、地方自治法（昭和22年法律第67号）、地方自治法施行令（昭和22年政令第16号）、福島市財務規則（平成15年規則第34号。以下「規則」という。）、規則第147条第1項に規定する福島市工事請負契約約款（以下「約款」という。）その他の法令に定めるもののほか、工事の検査に関し必要な事項を定めるものとする。

（検査の種類及び実施依頼）

第5条 規則第194条の規定により当該工事の検査の執行を命じられた検査員は、次に掲げる検査を行うものとする。

- (1) 竣工検査（約款第32条第2項の規定により工事の完成を確認するために行う検査をいう。以下同じ。）
- (2) 一部竣工検査（約款第39条第1項の規定により部分引渡しを指定した部分に係る完了を確認するために行う検査をいう。以下同じ。）
- (3) 既済部分検査（約款第38条第3項の規定により工事請負代金の部分払いに係る出来高等を確認するために行う検査をいう。以下同じ。）
- (4) 中間検査（約款第32条の2第1項及び品質法の規定に基づき、工事の施工途中における施工状況の確認及び工事等の品質を確保するため必要があると認めるときに行う検査をいう。以下同じ。）
- (5) 部分検査（約款第34条第1項の規定による工事目的物の全部又は一部の引渡し前に受注者の承諾を得て行う検査をいう。以下同じ。）
- (6) 特別検査（約款第48条または第49条の規定による契約の解除その他の原因により必要が生じた場合において、当該引渡しを受ける部分に係る出来高等を確認するために行う検査をいう。以下同じ。）

(2) 組織及び体制

①組織機構

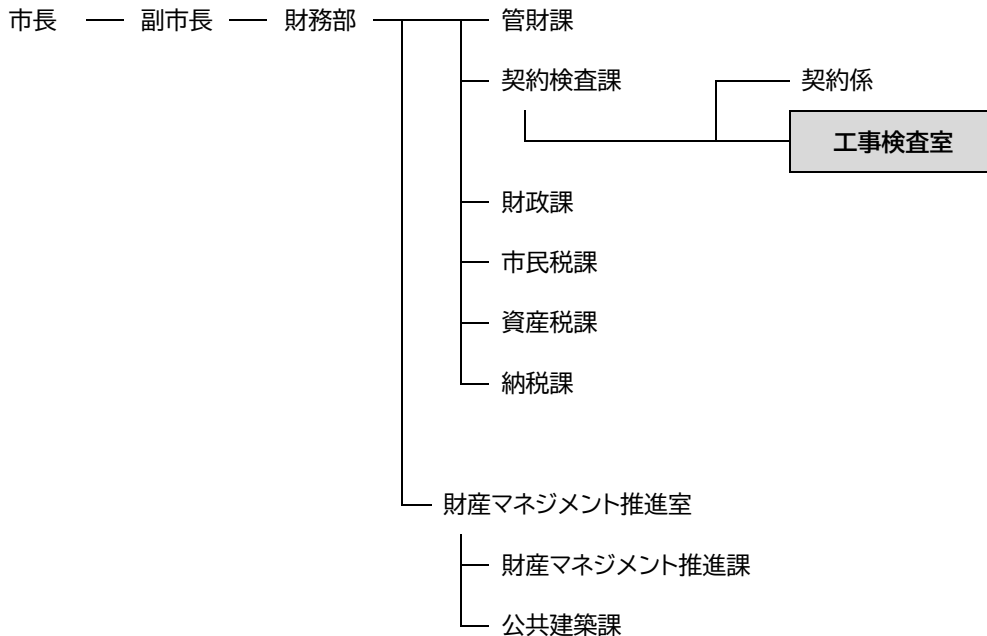

②担当

	部 門	職 名	人 数
市長 部 局	土 木	工事検査室長兼主任検査員	1名
	建 築	検査員	1名
	設 備	検査員	1名
	計		3名

③業務内容

福島市が発注する土木、建築、設備等の請負工事の検査及び福島市補助金等の交付等に関する規則等に基づく調査を実施。

④関係法令等

会計法第29条の11	地方自治法第234条の2
予算決算及び会計令第101条の3、4	地方自治法施行令第167条の15
予算執行職員等の責任に関する法律	公共工事の入札及び契約の適正化の促進に関する法律
政府契約の支払遅延防止等に関する法律	公共工事の品質確保の促進に関する法律
福島市財務規則	福島市建設工事元請・下請関係適正化指導要綱
福島市工事請負契約約款	福島市請負工事現場施工体制点検マニュアル
福島市請負工事検査規程	福島市請負工事等積算に係る公表図書取扱要領
福島市請負工事監督要綱	現場代理人の常駐義務緩和措置取扱要領
福島市請負工事監督要綱の運用基準	福島市公共工事中間前金払取扱要綱
福島市請負工事中間検査実施要綱	福島市請負工事設計変更要領
福島市請負工事中間検査実施要綱の運用基準	福島市請負工事設計変更ガイドライン
福島市工事検査基準	福島市土木設計業務等設計変更ガイドライン
福島市不適合工事事務処理要領	福島市請負工事設計違算事務取扱要領
福島市請負工事検査事務処理要領	福島市請負工事積算基準及び設計資材単価等決定基準
福島市請負工事成績評定要綱	福島市土木工事週休2日確保モデル工事実施要領
福島市工事成績評定評価委員会要綱	福島市建築・設備工事週休2日促進工事実施要領
福島市請負工事成績評定要綱の運用	福島市熱中症対策に関する現場管理費補正実施要領
福島市優良建設工事表彰要綱	福島市建設現場快適トイレ設置工事実施要領
福島市優良建設工事表彰審査委員会要綱	

2 令和4年度 工事検査実施状況

(1) 工事検査実施状況

①工事検査の種類別件数

市が発注した建設工事（契約金額500万円以上の工事が対象。以下同じ。）で、令和4年度に竣工検査を実施した件数は、前年度と比べ1件増（0.4%増）の215件であった。

中間、部分検査等はのべ36件で、前年度に比べ1件の減（2.7%減）となった。

（単位:件）

検査の種類	件数	内 訳			3年度	(前年度比)
		土木	建築	設備		
竣工検査	215	122	40	53	214	1
既済部分検査	1	0	1	0	0	1
中間検査	27	5	13	9	28	△ 1
部分検査	8	2	2	4	9	△ 1

（単位:件）

竣工検査の傾向	件数	内 訳			3年度	(前年度比)
		土木	建築	設備		
構成比		56.7%	18.6%	24.7%		
繰越・継続	61	28	12	21	69	△ 8
現年度	154	94	28	32	145	9

②竣工検査月別件数

竣工検査の月別件数の傾向としては、平準化の改善傾向はみられず、年度末となる1月、2月、3月に集中し、第4四半期における検査件数は全検査件数215件に対し114件（前年度より14件増）と増加しており、全検査件数の半数以上となる53.0%を占めている。

年度末の工事検査の集中は、適正な検査の執行に支障をきたす恐れがあることから、依命検査員制度を活用し竣工検査を行っているが、検査の平準化を図っていくためには、引き続き、発注方法（ゼロ市債、継続・繰越制度、債務負担行為の活用等）の改善、早期発注及び早期完成が課題となっている。

月別件数

（単位:件）

	4月	5月	6月	7月	8月	9月	10月	11月	12月	1月	2月	3月	合計
30年度	3	-	11	8	1	2	7	7	20	12	26	85	182
元年度	1	3	19	13	8	9	5	10	14	15	38	78	213
2年度	3	2	15	14	4	8	18	12	23	14	36	87	236
3年度	1	3	18	11	12	10	13	21	25	19	20	61	214
4年度	5	4	10	16	11	8	9	21	17	8	22	84	215

竣工検査実績(月毎及び累計)

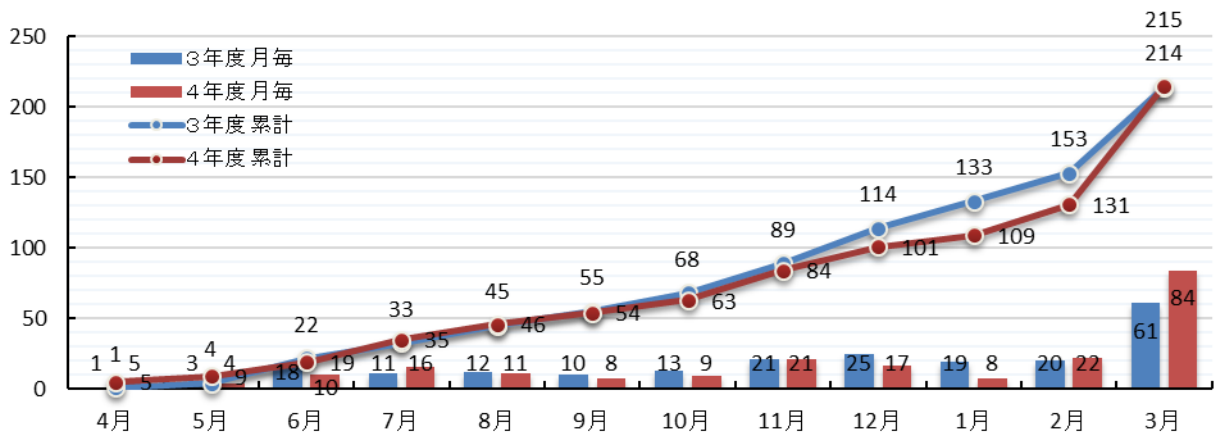

③契約金額区分別・部門別内訳

対象工事金額については、令和3年度146億300万円余に対し、63億5,200万円余減(43.5%減)の82億5,100万円余であり、1億円を超える工事は21件で、そのうち1億5,000万円以上の工事は6件であった。

全体に占める5,000万円以上の工事件数は48件(22.3%)であり、前年度と比べ3件増となった。また、3,000万円以上の工事は25件(11.6%)で前年度より8件減であり、1,000万円以上の工事は、87件(40.5%)で前年度より1件の減、1,000万円未満の工事は55件(25.6%)であり、7件の増であった。

(単位:円)

契約金額区分	全 工 事		土 木		建 築		設 備	
	件数	契約金額	件数	契約金額	件数	契約金額	件数	契約金額
総 合 計	304	8,568,646,900	180	3,949,078,100	52	2,764,697,100	72	1,854,871,700
130万円以上 500万円未満	89	317,376,400	58	209,114,400	12	39,726,500	19	68,535,500
500万円以上 1,000万円未満	55	406,250,900	35	262,510,600	6	44,696,300	14	99,044,000
1,000万円以上 3,000万円未満	87	1,542,798,400	50	883,542,000	14	254,244,100	23	405,012,300
3,000万円以上 5,000万円未満	25	979,851,400	14	548,730,600	6	237,245,800	5	193,875,000
5,000万円以上 1億円未満	27	1,891,288,300	17	1,166,319,000	3	221,849,100	7	503,120,200
1億円以上	21	3,431,081,500	6	878,861,500	11	1,966,935,300	4	585,284,700
合 計	215	8,251,270,500	122	3,739,963,700	40	2,724,970,600	53	1,786,336,200
(構成比)		100%		45.3%		33.0%		21.7%
令和3年度	214	14,603,665,860	117	6,519,763,660	45	4,137,172,600	52	3,946,729,600
(前年度比)	1	△6,352,395,360	5	△2,779,799,960	△5	△1,412,202,000	1	△2,160,393,400

1億5,000万円を超える工事

(単位:円)

工 事 名	契約金額
三河台学習センター建築工事(建築本体)	391,600,000
瀬上小学校屋内運動場改築事業 屋内運動場建築工事	342,210,000
西信中学校屋内運動場改築事業 屋内運動場建築工事	334,950,000
令和3年度 堀河町終末処理場関連堀河町污水幹線管渠布設工事	284,739,400
令和3年度 堀河町終末処理場第1ポンプ場ポンプ更新工事	247,584,700
令和4年度 岡部東町污水幹線管渠布設工事(第3工区)	157,646,500

○議会の議決に付すべき契約及び財産の取得又は処分に関する条例(抜粋)

(議会の議決に付すべき契約)

第2条 地方自治法(昭和22年法律第67号)第96条第1項第5号の規定により議会の議決に付さなければならない契約は、予定価格1億5,000万円以上の工事又は製造の請負とする。

低入札価格調査案件

(単位:円)

工 事 名	契約金額	落札率
社総金 市道鳥川・大笹生線 道路改良工事	77,550,000	86.8%
普通河川東町川雨水貯留施設設置工事	83,545,000	83.2%
社総金 市道入江町・桜木町線(3工区)道路改良工事	54,340,000	85.8%

※契約金額、落札率は、当初契約時を基準

・低入札価格調査制度対象：複数監督員及び中間検査の対象工事

(福島市請負工事監督要綱第3条、福島市請負工事中間検査実施要綱第3条)

④部門別竣工検査契約金額と契約件数の推移

部門別の契約金額は、土木部門が37億3,900万円余（工事全体の45.3%）、次いで建築部門が27億2,400万円余（同33.0%）、設備部門が17億8,600万円余（同21.7%）であった。
 部門別の契約件数は、土木部門（下水道含む。以下同じ。）が122件（工事全体の56.7%）、建築部門が40件（同18.6%）、設備部門が53件（同24.7%）であった。

部門 \ 年度	30	元	2	3	4
土木	2,989,186	5,208,050	4,214,129	6,519,764	3,739,964
建築	5,419,102	2,242,506	2,523,266	4,137,173	2,724,971
設備	2,425,484	1,539,852	1,919,971	3,946,729	1,786,336
合計	10,833,772	8,990,408	8,657,366	14,603,666	8,251,271

部門 \ 年度	30	元	2	3	4
土木	108	124	149	117	122
建築	39	53	42	45	40
設備	35	36	45	52	53
合計	182	213	236	214	215

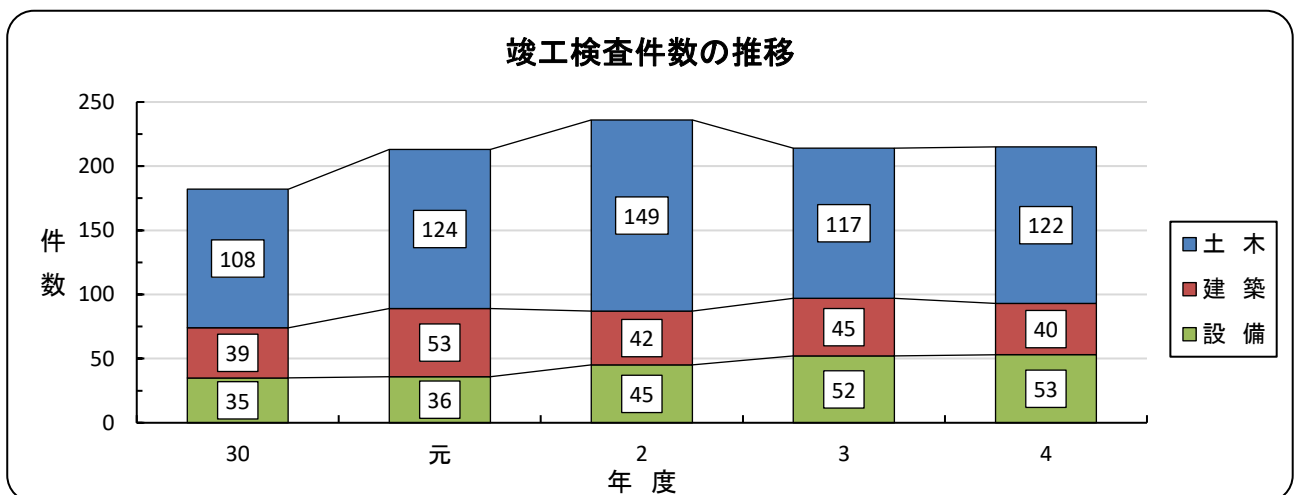
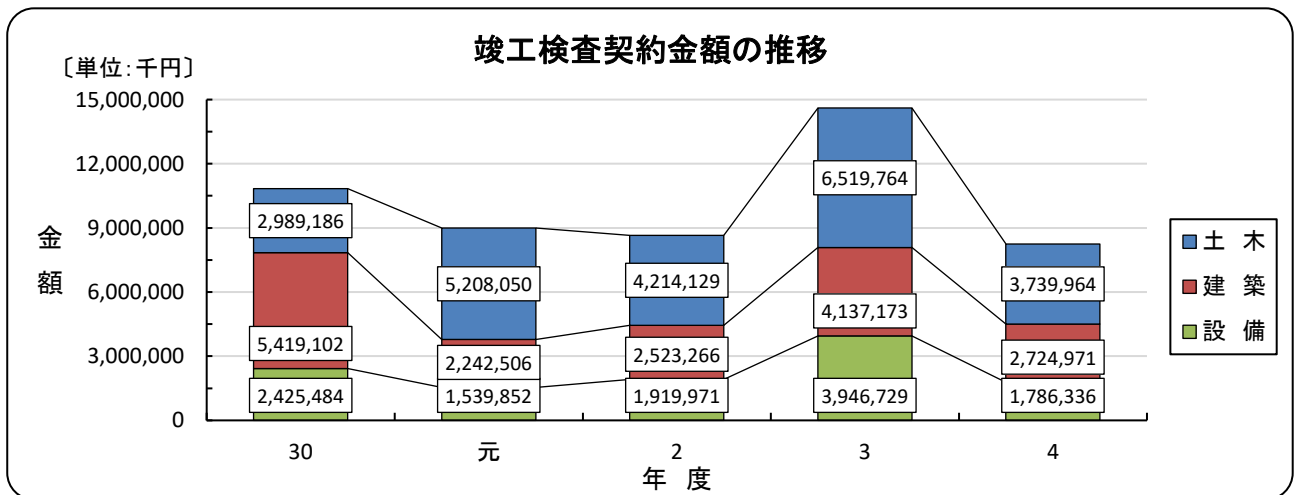

⑤部・課別竣工検査契約金額の推移

主な担当課別の契約金額は、公共建築課が36億400万円余（前年度75億800万円余）で39億300万円余の減、下水道建設課が17億2,100万円余（前年度7億9,900万円余）で9億2,200万円余の増、道路建設課が6億9,300万円余（前年度1億8,500万円余）で5億800万円余の増、道路保全課が5億9,500万円余（前年度8億8,700万円余）で2億9,200万円余の減、住宅政策課が4億9,600万円余（前年度4億6,100万円余）で3,500万円余の増であった。

課別竣工検査契約金額

(単位:千円)

年度 室・課名	30	元	2	3	4
道の駅整備室	—	—	77,330	518,100	—
企業立地課	—	686,199	—	86,809	—
農林整備課	15,076	39,881	188,424	183,178	121,606
市場管理課	—	—	—	—	—
環境施設整備室	61,879	263,719	—	3,103,423	—
環境再生推進室	245,533	650,091	196,972	86,847	—
あぶくまクリーンセンター	70,448	59,364	55,000	48,276	34,100
あらかわクリーンセンター	23,760	—	7,920	—	—
道路保全課	645,678	835,187	765,630	887,987	595,812
道路建設課	296,594	332,469	246,835	185,552	693,876
河川課	45,901	110,527	343,773	315,232	291,255
交通政策課	294,241	92,490	470,704	56,603	111,023
公園緑地課	48,438	615,522	559,733	62,177	169,008
市街地整備課	363,116	190,745	29,700	7,480	116,154
住宅政策課	—	—	698,426	461,703	496,705
下水道建設課	849,614	1,307,517	1,004,111	799,482	1,721,774
下水道管理センター	23,453	76,681	369,557	86,072	153,963
飯坂支所	22,334	11,258	39,600	—	—
松川支所	16,539	15,696	49,166	66,131	15,342
信夫支所	35,563	39,617	194,538	139,832	114,334
吾妻支所	14,472	9,723	9,790	—	11,516
建築住宅課	7,761,133	3,653,722	—	—	—
公共建築課	—	—	3,350,157	7,508,782	3,604,803
教育施設管理課	—	—	—	—	—
合計	10,833,772	8,990,408	8,657,366	14,603,666	8,251,271

部別竣工検査契約金額

[単位:千円]

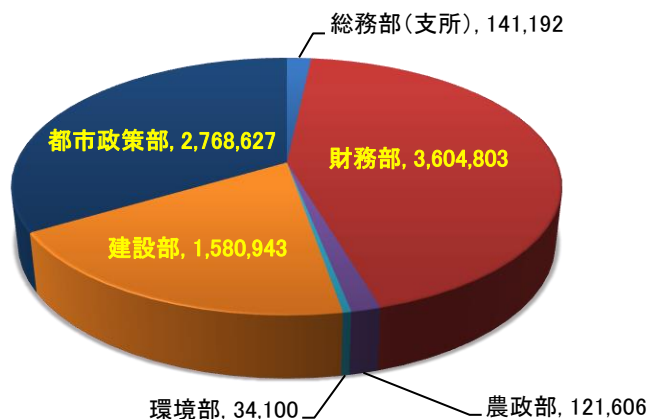

⑥部・課別竣工検査契約件数の推移

主な担当課別の契約件数は、公共建築課が最多の73件（前年度件数81件）で8件の減であった。その他、道路保全課が33件（前年度件数37件）で4件の減、下水道建設課が32件（前年度21件）で11件の増、道路建設課が19件（前年度14件）で5件の増、下水道管理センターが12件（前年度5件）で7件の増であった。

課別竣工検査契約件数 (単位：件数)

年度 室・課名	30	元	2	3	4
道の駅整備室	—	—	2	1	—
企業立地課	—	1	—	1	—
農林整備課	2	4	9	6	4
市場管理課	—	—	—	—	—
環境施設整備室	1	1	—	2	—
環境再生推進室	4	10	2	2	—
あぶくまクリーンセンター	2	2	2	2	1
あらかわクリーンセンター	1	—	1	—	—
道路保全課	25	29	34	37	33
道路建設課	17	18	21	14	19
河川課	4	3	17	14	8
交通政策課	3	2	4	2	3
公園緑地課	4	8	15	4	8
市街地整備課	9	5	3	1	2
住宅政策課	—	—	16	11	10
下水道建設課	30	34	25	21	32
下水道管理センター	1	3	11	5	12
飯坂支所	3	1	4	—	—
松川支所	2	2	3	4	1
信夫支所	4	5	7	6	7
吾妻支所	1	1	1	—	2
建築住宅課	69	84	—	—	—
公共建築課	—	—	59	81	73
教育施設管理課	—	—	—	—	—
合計	182	213	236	214	215

部別竣工検査契約件数及び割合

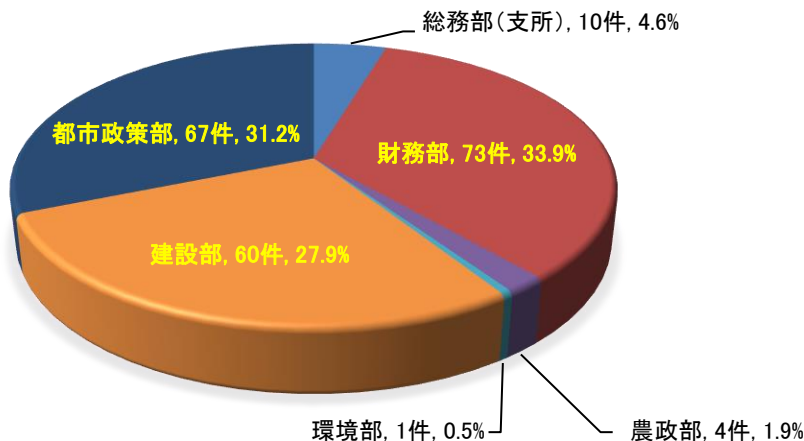

⑦工事成績評定点

工事成績評定を行った竣工検査215件の評定点の平均点は、76.1点（前年度平均点76.9点）であり、平均点は前年度より0.8下がっている。

部門別では、土木工事では、平均点74.9点（前年度平均点76.7点）であり、前年度比で1.8下回った。建築工事では、平均点77.5点（前年度平均点76.5点）であり、前年度比で1.0上回った。設備工事では、平均点77.8点（前年度平均点77.9点）であり、前年度比で0.1下回っている。

最高点は85点（前年度最高点85点）であり、最低点は51点（前年度最低点66点）であった。

85点以上の「優良」評定となる工事は1件。評定点85点未満75点以上の「良好、普通」評定の工事件数がほとんどを占めるが、「やや劣る」評定となる工事の割合が増加している。

評価区分	評定点	4年度（件）				構成比（%）	3年度（件）
		合計	土木	建築	設備		
優良	85点以上	1	1	—	—	0.5	2
良好	80点以上85点未満	37	9	12	16	17.2	44
普通	75点以上80点未満	125	71	21	33	58.1	130
やや劣る	65点以上75点未満	49	39	7	3	22.8	38
劣る	65点未満	3	2	—	1	1.4	—
	合計	215	122	40	53	100.0	214
	平均点（点）	76.1	74.9	77.5	77.8		76.9

（単位：点）

部門	年度				
	30	元	2	3	4
土木	78.2	78.3	77.7	76.7	74.9
建築	77.5	76.5	77.6	76.5	77.5
設備	80.0	80.1	78.8	77.9	77.8
合計	78.4	78.2	77.9	76.9	76.1

（単位：件数）

評点	51	52	...	61	62	63	64	65	66	67	68	69	70	71	72	73	74	75	76	77	78	79	80	81	82	83	84	85	86	87	88
土木	1	—	...	—	1	—	—	1	2	2	1	4	4	2	8	10	5	14	18	19	14	6	7	1	—	1	—	1	—	—	—
建築	—	—	...	—	—	—	—	—	—	1	—	2	—	2	2	—	—	—	4	3	4	10	6	2	3	—	1	—	—	—	
設備	—	—	...	—	—	1	—	—	—	1	—	—	—	—	1	1	—	3	6	8	5	11	8	4	3	1	—	—	—	—	
合計	1	—	...	—	1	1	—	1	2	4	1	6	4	4	11	11	5	17	28	30	23	27	21	7	6	2	1	1	—	—	

令和4年度 工事評定点分布（契約金額500万円以上）

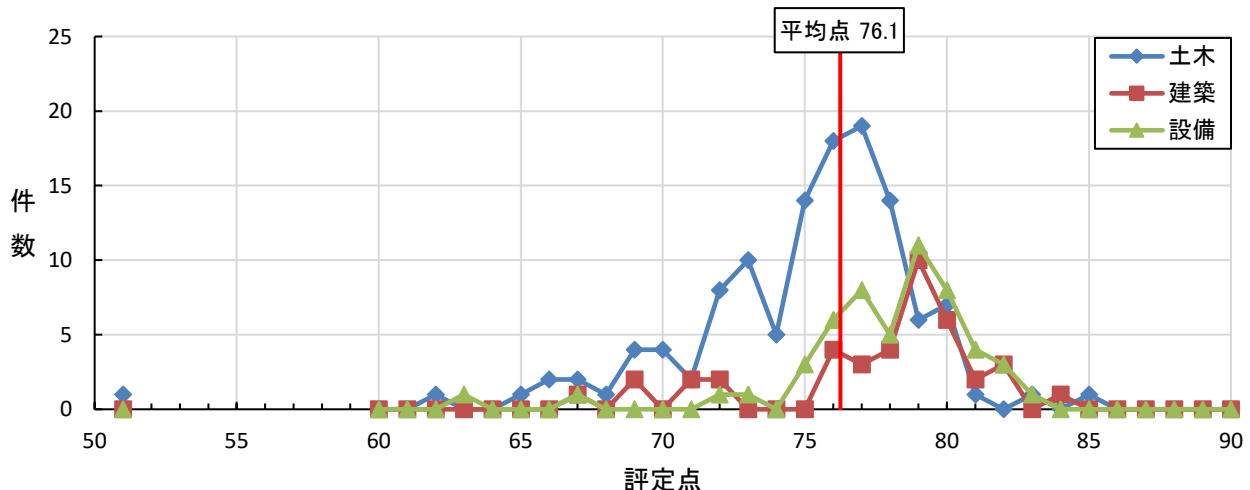

⑧評価区分ごとの評定点と落札率の関係

(単位:件)

落札率	評価区分	優良	良好	普通	やや劣る	劣る	小計
		85点以上	80点以上 85点未満	75点以上 80点未満	65点以上 75点未満	65点未満	
土木		1	9	71	39	2	122
	a:95.0%以上	—	6	51	29	1	87
	b:90.0~95.0%	—	—	7	1	—	8
	c:80.0~90.0%	1	3	12	8	1	25
	d:80.0%未満	—	—	1	1	—	2
建築		—	12	21	7	—	40
	a:95.0%以上	—	9	14	6	—	29
	b:90.0~95.0%	—	2	5	1	—	8
	c:80.0~90.0%	—	1	2	—	—	3
	d:80.0%未満	—	—	—	—	—	—
設備		—	16	33	3	1	53
	a:95.0%以上	—	12	23	1	1	37
	b:90.0~95.0%	—	2	9	1	—	12
	c:80.0~90.0%	—	2	1	—	—	3
	d:80.0%未満	—	—	—	1	—	1
合計		1	37	125	49	3	215

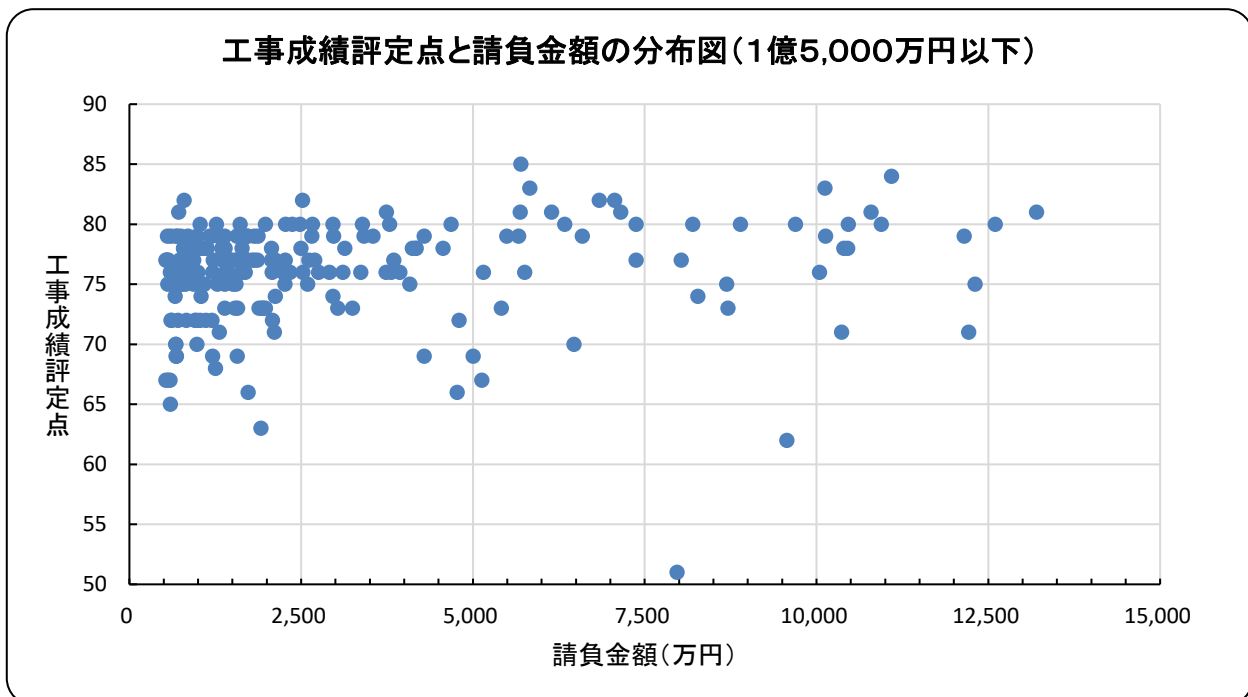

⑨部門別契約変更の件数

竣工検査を実施した件数（215件）の内、金額の契約変更を実施した件数は71件（33.0%）、工期の変更のみを実施した件数は17件（7.9%）であった。

金額、工期の両方の変更を実施した件数は54件（25.1%）であり、全体の66.0%は契約変更を実施している。

(単位:件)

変更の内容	件数	内 訳			割合 (%)	3年度 (%)
		土 木	建 築	設 備		
合 計	215	122	40	53		
契約金額	71	61	7	3	33.0	29.4
契約工期	17	4	2	11	7.9	6.6
金額及び工期	54	38	9	7	25.1	28.0
なし	73	19	22	32	34.0	36.0

⑩福島市補助金等の交付等に関する規則等に基づく調査（現地確認）

(単位:件)

	4月	5月	6月	7月	8月	9月	10月	11月	12月	1月	2月	3月	合計
4年度	—	1	—	2	2	2	2	3	11	4	8	8	43
3年度	—	1	1	3	—	5	2	2	3	2	1	7	27
2年度	—	—	—	2	5	4	1	5	3	10	3	20	53

(単位:件)

(単位:円)

部 名	室・課 名	件 数	事業費累計額
政策調整部	地域共創課	12	43,434,232
	障がい福祉課	1	251,900,000
健康福祉部	介護保険課	5	1,059,051,400
	こども政策課	1	1,457,000
こども未来部	幼稚園・保育課	24	390,672,821
	合 計	5課	43

3 令和4年度 竣工検査集計データ

竣工検査実績（前年度対比対照表）

（金額単位：円）

項目 月	合 計				土 木 関 係				建 築 関 係				設 備 関 係			
	件 数		契 約 金 額		件 数		契 約 金 額		件 数		契 約 金 額		件 数		契 約 金 額	
	月毎	累計	月 毎	累 計	月毎	累計	月 毎	累 計	月毎	累計	月 毎	累 計	月毎	累計	月 毎	累 計
4	1	1	8,377,600	8,377,600	0	0	0	0	1	1	8,377,600	8,377,600	0	0	0	0
	5	5	246,615,600	246,615,600	3	3	172,646,100	172,646,100	1	1	31,069,500	31,069,500	1	1	42,900,000	42,900,000
5	3	4	72,021,400	80,399,000	3	3	72,021,400	72,021,400	0	1	0	8,377,600	0	0	0	0
	4	9	187,840,400	434,456,000	1	4	7,903,500	180,549,600	2	3	172,786,900	203,856,400	1	2	7,150,000	50,050,000
6	18	22	2,925,485,200	3,005,884,200	8	11	344,934,700	416,956,100	4	5	1,869,384,000	1,877,761,600	6	6	711,166,500	711,166,500
	10	19	510,048,000	944,504,000	2	6	60,819,000	241,368,600	2	5	121,805,200	325,661,600	6	8	327,423,800	377,473,800
7	11	33	284,331,300	3,290,215,500	9	20	260,211,600	677,167,700	1	6	7,069,700	1,884,831,300	1	7	17,050,000	728,216,500
	16	35	716,029,600	1,660,533,600	6	12	360,456,800	601,825,400	6	11	275,773,300	601,434,900	4	12	79,799,500	457,273,300
8	12	45	430,300,200	3,720,515,700	7	27	306,429,200	983,596,900	3	9	45,243,000	1,930,074,300	2	9	78,628,000	806,844,500
	11	46	377,487,000	2,038,020,600	7	19	340,637,000	942,462,400	1	12	6,820,000	608,254,900	3	15	30,030,000	487,303,300
9	10	55	432,888,500	4,153,404,200	4	31	85,735,100	1,069,332,000	6	15	347,153,400	2,277,227,700	0	9	0	806,844,500
	8	54	359,390,900	2,397,411,500	7	26	329,800,900	1,272,263,300	1	13	29,590,000	637,844,900	0	15	0	487,303,300
10	13	68	459,336,900	4,612,741,100	5	36	74,584,400	1,143,916,400	4	19	206,958,400	2,484,186,100	4	13	177,794,100	984,638,600
	9	63	172,723,100	2,570,134,600	4	30	98,320,200	1,370,583,500	0	13	0	637,844,900	5	20	74,402,900	561,706,200
11	21	89	1,972,743,300	6,585,484,400	8	44	254,956,900	1,398,873,300	6	25	1,079,938,200	3,564,124,300	7	20	637,848,200	1,622,486,800
	21	84	1,495,990,100	4,066,124,700	9	39	123,821,500	1,494,405,000	5	18	1,113,442,000	1,751,286,900	7	27	258,726,600	820,432,800
12	25	114	611,777,100	7,197,261,500	17	61	451,683,100	1,850,556,400	3	28	84,370,000	3,648,494,300	5	25	75,724,000	1,698,210,800
	17	101	283,538,200	4,349,662,900	9	48	141,466,600	1,635,871,600	6	24	118,311,600	1,869,598,500	2	29	23,760,000	844,192,800
1	19	133	577,228,300	7,774,489,800	5	66	84,135,700	1,934,692,100	7	35	148,242,600	3,796,736,900	7	32	344,850,000	2,043,060,800
	8	109	126,943,300	4,476,606,200	6	54	88,663,300	1,724,534,900	1	25	17,050,000	1,886,648,500	1	30	21,230,000	865,422,800
2	20	153	3,446,643,060	11,221,132,860	11	77	3,244,212,260	5,178,904,360	4	39	42,570,000	3,839,306,900	5	37	159,860,800	2,202,921,600
	22	131	406,484,100	4,883,090,300	16	70	253,669,900	1,978,204,800	5	30	114,974,200	2,001,622,700	1	31	37,840,000	903,262,800
3	61	214	3,382,533,000	14,603,665,860	40	117	1,340,859,300	6,519,763,660	6	45	297,865,700	4,137,172,600	15	52	1,743,808,000	3,946,729,600
	84	215	3,368,180,200	8,251,270,500	52	122	1,761,758,900	3,739,963,700	10	40	723,347,900	2,724,970,600	22	53	883,073,400	1,786,336,200
合計	214	214	14,603,665,860	14,603,665,860	117	117	6,519,763,660	6,519,763,660	45	45	4,137,172,600	4,137,172,600	52	52	3,946,729,600	3,946,729,600
	215	215	8,251,270,500	8,251,270,500	122	122	3,739,963,700	3,739,963,700	40	40	2,724,970,600	2,724,970,600	53	53	1,786,336,200	1,786,336,200

上段：令和3年度

下段：令和4年度

竣工検査実績（繰越・継続内訳）

（金額単位：円）

項目 月	合 計				土 木 関 係				建 築 関 係				設 備 関 係			
	件 数		契 約 金 額		件 数		契 約 金 額		件 数		契 約 金 額		件 数		契 約 金 額	
	月毎	累計	月 毎	累 計	月毎	累計	月 毎	累 計	月毎	累計	月 毎	累 計	月毎	累計	月 毎	累 計
4	5	5	246,615,600	246,615,600	3	3	172,646,100	172,646,100	1	1	31,069,500	31,069,500	1	1	42,900,000	42,900,000
	5	5	246,615,600	246,615,600	3	3	172,646,100	172,646,100	1	1	31,069,500	31,069,500	1	1	42,900,000	42,900,000
5	4	9	187,840,400	434,456,000	1	4	7,903,500	180,549,600	2	3	172,786,900	203,856,400	1	2	7,150,000	50,050,000
	4	9	187,840,400	434,456,000	1	4	7,903,500	180,549,600	2	3	172,786,900	203,856,400	1	2	7,150,000	50,050,000
6	10	19	510,048,000	944,504,000	2	6	60,819,000	241,368,600	2	5	121,805,200	325,661,600	6	8	327,423,800	377,473,800
	10	19	510,048,000	944,504,000	2	6	60,819,000	241,368,600	2	5	121,805,200	325,661,600	6	8	327,423,800	377,473,800
7	14	33	696,006,300	1,640,510,300	6	12	360,456,800	601,825,400	4	9	255,750,000	581,411,600	4	12	79,799,500	457,273,300
	16	35	716,029,600	1,660,533,600	6	12	360,456,800	601,825,400	6	11	275,773,300	601,434,900	4	12	79,799,500	457,273,300
8	7	40	343,704,900	1,984,215,200	6	18	329,349,900	931,175,300	0	9	0	581,411,600	1	13	14,355,000	471,628,300
	11	46	377,487,000	2,038,020,600	7	19	340,637,000	942,462,400	1	12	6,820,000	608,254,900	3	15	30,030,000	487,303,300
9	5	45	313,402,100	2,297,617,300	5	23	313,402,100	1,244,577,400	0	9	0	581,411,600	0	13	0	471,628,300
	8	54	359,390,900	2,397,411,500	7	26	329,800,900	1,272,263,300	1	13	29,590,000	637,844,900	0	15	0	487,303,300
10	2	47	57,699,400	2,355,316,700	1	24	49,999,400	1,294,576,800	0	9	0	581,411,600	1	14	7,700,000	479,328,300
	9	63	172,723,100	2,570,134,600	4	30	98,320,200	1,370,583,500	0	13	0	637,844,900	5	20	74,402,900	561,706,200
11	10	57	1,356,346,200	3,711,662,900	1	25	47,697,100	1,342,273,900	3	12	1,068,760,000	1,650,171,600	6	20	239,889,100	719,217,400
	21	84	1,495,990,100	4,066,124,700	9	39	123,821,500	1,494,405,000	5	18	1,113,442,000	1,751,286,900	7	27	258,726,600	820,432,800
12	0	57	0	3,711,662,900	0	25	0	1,342,273,900	0	12	0	1,650,171,600	0	20	0	719,217,400
	17	101	283,538,200	4,349,662,900	9	48	141,466,600	1,635,871,600	6	24	118,311,600	1,869,598,500	2	29	23,760,000	844,192,800
1	0	57	0	3,711,662,900	0	25	0	1,342,273,900	0	12	0	1,650,171,600	0	20	0	719,217,400
	8	109	126,943,300	4,476,606,200	6	54	88,663,300	1,724,534,900	1	25	17,050,000	1,886,648,500	1	30	21,230,000	865,422,800
2	1	58	103,629,900	3,815,292,800	1	26	103,629,900	1,445,903,800	0	12	0	1,650,171,600	0	20	0	719,217,400
	22	131	406,484,100	4,883,090,300	16	70	253,669,900	1,978,204,800	5	30	114,974,200	2,001,622,700	1	31	37,840,000	903,262,800
3	3	61	627,966,900	4,443,259,700	2	28	380,382,200	1,826,286,000	0	12	0	1,650,171,600	1	21	247,584,700	966,802,100
	84	215	3,368,180,200	8,251,270,500	52	122	1,761,758,900	3,739,963,700	10	40	723,347,900	2,724,970,600	22	53	883,073,400	1,786,336,200
合計	61	61	4,443,259,700	4,443,259,700	28	28	1,826,286,000	1,826,286,000	12	12	1,650,171,600	1,650,171,600	21	21	966,802,100	966,802,100
	215	215	8,251,270,500	8,251,270,500	122	122	3,739,963,700	3,739,963,700	40	40	2,724,970,600	2,724,970,600	53	53	1,786,336,200	1,786,336,200

上段：繰越・継続

下段：全体