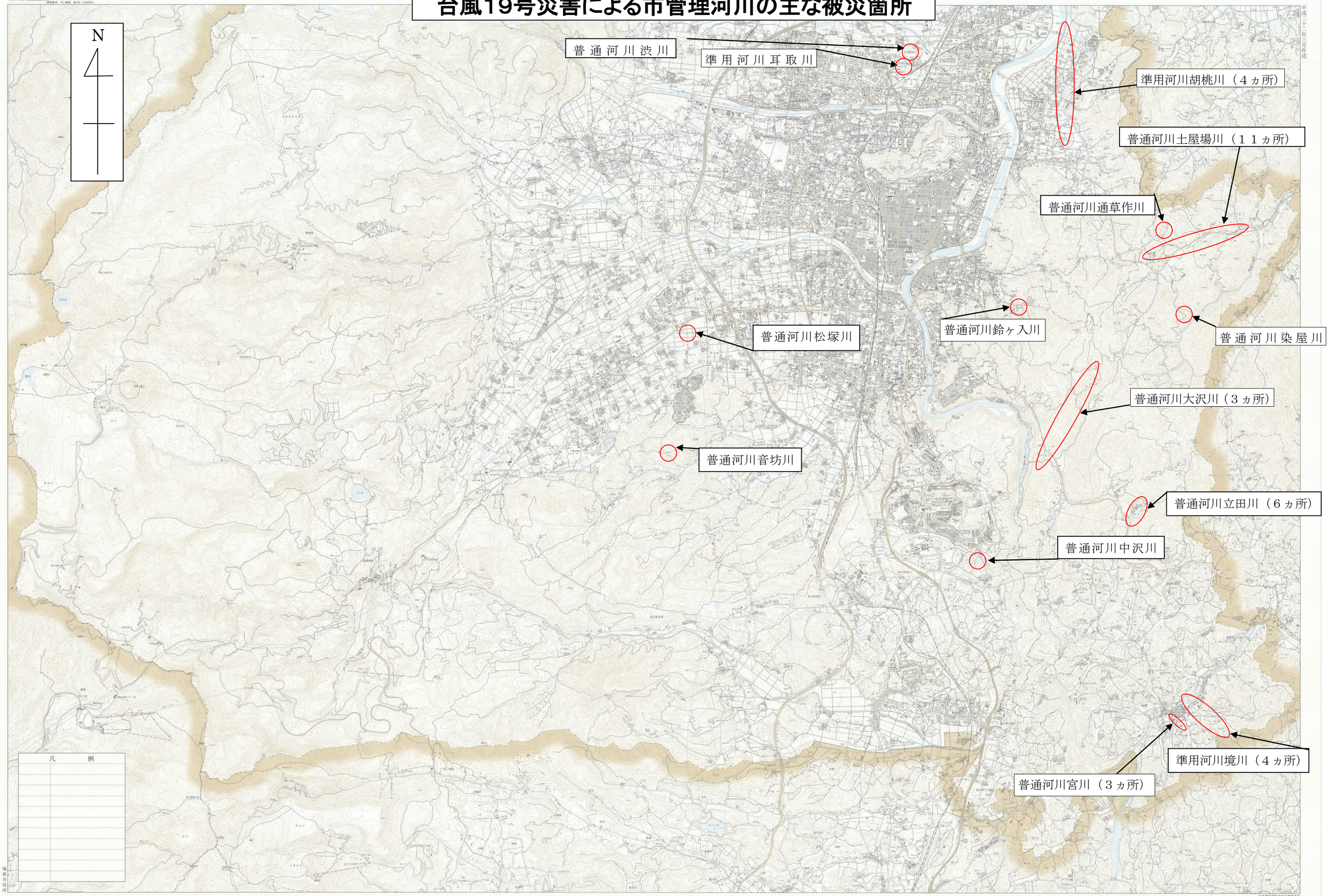台風19号災害による市管理河川の主な被災箇所