

福島市の教育

令和3年度



【ICTを活用した授業風景】

福島市
福島市教育委員会

ま え が き



未曾有の被害をもたらした東日本大震災と原発事故から10年が経過しました。未だ復興途上のなか、コロナ禍によるデジタル化の加速や人口減少が一層進むなど、社会情勢は更には急速かつ大きく変化しています。

本市では、今年度から新しいまちづくり指針「第6次福島市総合計画まちづくり基本ビジョン」をスタートさせ、市民との共創により、概ね10年先の県都ふくしまの姿として「人・まち・自然が奏でるハーモニー 未来協奏(共創)都市～世界にエールを送るまち ふくしま～」を目指し、5つの重要な視点「福島らしさを生かした新ステージの形成」「持続可能性の実現」「多様性の尊重」「県都としての責務」「ポストコロナ時代を見据えた社会づくり」を盛り込み、各重点施策を推進してまいります。

令和3年7月

福島市長 木幡 浩



「福島市の教育」は、本市教育の各分野にわたる現状について把握できるよう編集しており、前身の「福島市教育要覧」の発刊から本年度で70年目を迎えます。

今年は、新しい「福島市教育振興基本計画」のもと、各施策を着実に進めてまいります。

学校教育では、豊かな心の育成を施策の最上位に掲げ、多様性を認め共に生きる心の育成を進めるとともに、子どもたちの「生きる力」を培い、未来を切り拓く力を育てます。

生涯学習では、生涯にわたって生き生きと学べる学習機会の拡充と環境の整備を推進してまいります。

本誌が、本市教育を知る手がかりとして、教育関係者はもとより、市民の方々にも一層活用されるよう期待いたします。

令和3年7月

福島市教育委員会教育長 古関 明善

目 次

市 勢 概 況

1 市二役並びに議会議長等	1
2 人口等の推移	1
3 位置、地勢、人口等	1
4 市域のうつりかわり	1

教 育 行 政

1 福島市教育振興基本計画について	2
2 福島市総合教育会議について	3
3 福島市の教育に関する大綱について	3

◎教育委員会

1 沿 革	6
2 教育長・教育委員	10
3 教育功労者	11
4 教育委員会組織、事務分掌	15
5 教育財政	16

◎学 校 教 育

1 沿 革	18
2 市内学校一覧	22
3 奨学生選考委員会委員	27
4 学校通学区審議会委員	27
5 教育支援委員会委員	27
6 指導委員会組織	28
7 校長会、幼稚園長会、教頭会	28
8 各種研究会、協議会	29
9 市研究委託学校	29
10 各種研究資料	30
11 市立学校教員男女別年齢構成	30
12 中学校卒業生の進学就職状況	31
13 教科書採択状況	33
14 就園率の推移（5歳児）	34
15 児童生徒数・学級数及び教職員数	35

16 学校施設一覧	39
17 校舎等建築状況	42
18 福島市総合教育センター	47
19 学校給食	50
20 学校給食センターの概要	53
21 児童・生徒の体格状況	54
22 児童・生徒の運動能力・体力	54

◎生涯学習・社会教育

1 沿 革	56
2 生涯学習・社会教育施設	59
3 社会教育委員	59
4 社会教育関係の委員と指導者	60
5 生涯学習推進事業	64
6 社会教育の事業	64
7 こむこむ館	70
8 図 書 館	72

◎文化・スポーツ

1 芸術文化・文化財	74
2 市史編纂	90
3 福島市スポーツ推進審議会	91
4 福島市スポーツ推進委員	91
5 福島市地区体育連盟	91
6 福島市体育協会	91
7 体育功労者・体育優良団体 ・スポーツ功労者	92
8 福島市スポーツ賞	94
9 福島市スポーツ少年団本部	95
10 学校施設開放事業	95
11 （公財）福島市スポーツ振興公社	96
12 体育スポーツ施設の概要	97

市勢概況

1 市二役並びに議会議長等

役職名	氏名	就任年月日	役職名	氏名	就任年月日	
市長	木幡 浩	平成29.12.8	市議会議長	梅津 政則	令和元.8.8	
副市長	山本 克也	平成30.3.1	市議会副議長	尾形 武	令和元.8.8	
〃	紺野 喜代志	平成30.4.1				
文教福祉常任委員長	萩原 太郎		文教福祉常任委員	斎藤 正臣	文教福祉常任委員	小野 京子
〃 副委員長	沢井 和宏	〃	〃	佐原 真紀	〃	粕谷 悦功
文教福祉常任委員	山田 裕	〃	〃	二階堂 利枝	〃	半沢 正典

2 人口等の推移(平成27年度までは国勢調査、以降は10月1日現在推計人口、令和3年度は4月1日現在)

年度	世帯数	人口			年度	世帯数	人口		
		男	女	計			男	女	計
大正9年	6,757	17,518	18,244	35,762	平成2年	89,049	134,584	142,942	277,526
〃 14年	7,651	20,211	21,168	41,379	〃 7年	97,483	138,417	147,337	285,754
昭和5年	8,314	22,186	23,506	45,692	〃 12年	104,507	140,988	150,130	291,118
〃 10年	8,842	23,171	25,313	48,484	〃 17年	108,697	139,991	150,876	290,867
〃 15年	9,082	23,042	25,245	48,287	〃 22年	113,074	140,723	151,867	292,590
〃 20年	-	21,304	25,615	46,919	〃 27年	122,269	144,690	149,557	294,247
〃 22年	17,684	40,989	45,550	86,539	〃 28年	123,375	144,249	148,932	293,181
〃 25年	18,659	45,099	48,336	93,435	〃 29年	123,842	142,931	148,079	291,010
〃 30年	24,858	62,294	64,965	127,259	〃 30年	124,287	141,869	147,123	288,992
〃 35年	30,695	66,968	71,993	138,961	令和元年	124,736	140,710	146,032	286,742
〃 40年	41,722	83,372	90,306	173,678	〃 2年	124,569	139,469	145,213	284,682
〃 45年	58,325	109,846	117,605	227,451	〃 3年	125,203	138,503	144,422	282,925
〃 50年	68,370	119,546	126,985	246,531					
〃 55年	77,976	127,853	134,984	262,837					
〃 60年	82,183	131,530	139,232	270,762					

3 位置、地勢、人口等(令和3年4月1日現在)

北緯	東経	海拔	面積	世帯数	人口	人口密度
37°45'39"	140°28'26"	65.68m	767.72km ²	125,203世帯	282,925人	368人/km ²

4 市域のうつりかわり

福島はその昔一小村落で、杉目太郎行信の領地となり城を杉目城または大仏城といい、江戸初期に福島城と改められた。元禄の末には板倉氏の所領となり、明治にはいり福島町というようになった。

明治22. 4 市町村制実施の際、曾根田を併せて町制施行

〃 37. 4 浜辺村及び清水大字森合・御山の一部を合併

〃 40. 4 市制施行

昭和22. 2 渡利村、杉妻村を合併

〃 〃 3 清水村、岡山村、鎌田村、瀬上町及び吉井田村の一部方木田を合併

〃 29. 3 余目村を合併

〃 30. 3 大笹生、笹谷、吉井田、土湯、荒井の五か村及び伊達郡霊山町の一部大波地区を合併

〃 〃 7 伊達郡立子山村を合併

〃 31. 9 信夫郡佐倉村を合併

〃 32. 7 信夫郡吾妻村の一部の野田を合併

〃 39. 1 信夫郡飯坂町を合併

〃 41. 6 信夫郡松川町及び信夫村を合併

〃 43.10 信夫郡吾妻町を合併

平成20. 7 伊達郡飯野町を合併

〃 30. 4 中核市移行

教育行政

1 福島市教育振興基本計画について

福島市教育振興基本計画（以下「基本計画」という。）は、教育基本法第17条第2項の規定に基づく「地方公共団体における教育の振興のための施策に関する基本的な計画」に位置付けるとともに、福島市総合計画の教育分野の個別計画に位置付け、教育分野の施策をより具体化するため策定しています。

また、基本計画を具現化するため、単年度ごとの実施計画（アクションプラン）を策定し、重要性、緊急性を踏りながら各種事業を推進します。

なお、基本計画は、地方教育行政の組織及び運営に関する法律第1条の3の規定に基づく「福島市の教育の大綱」と整合を図り策定しています。

教育基本法

（教育振興基本計画）

第17条 政府は、教育の振興に関する施策の総合的かつ計画的な推進を図るため、教育の振興に関する施策についての基本的な方針及び講ずべき施策その他必要な事項について、基本的な計画を定め、これを国会に報告するとともに、公表しなければならない。

2 地方公共団体は、前項の計画を参酌し、その地域の実情に応じ、当該地方公共団体における教育の振興のための施策に関する基本的な計画を定めるよう努めなければならない。

(1) 基本理念

豊かで恵まれた自然、先人が築いた歴史や文化を基盤として、「ひとがひとをつくる、ふれあいあふれる教育のまちづくり」を進め、「人間尊重の精神に基づき、広い視野を持ち、生涯を通じて自己の向上」に努めるとともに、「社会平和の進展に貢献する心身ともに健康な市民の育成」を推進します。

自分たちのまちは、自分たちで考え、自分たちで創り、守り、そして育んでいくという意識を市民と行政が共に持ち、共に考え、共に行動する市民との共創のまちづくりを推進します。

(2) 基本目標

市民総ぐるみで推進するため、目標を共通認識できるよう、本市の教育が目指す姿を次のように掲げます。

ふるさとへの誇り 夢とあこがれ ^{ひとみ}心 かがやく ふくしまっ子

やがて独り立ちし、未来を担っていく子ども一人一人が、郷土への愛着と誇り、「夢」と「志」を持ち、自信を持って健やかにたくましく成長するために、学校・家庭・地域社会がそれぞれの責任と使命を自覚し、連携を深め、子どもたちの「生きる力」を培い、未来を切り拓く力を育む教育を推進します。

市民一人一人が、自己の人格を磨き、豊かな人生を送ることができるよう、生涯にわたって生き生きと学べる生涯学習社会の構築を目指し、学習機会の拡充と環境の整備を推進します。

2 福島市総合教育会議について

地方公共団体の長は、以下の事務の協議及び調整を行うため、地方公共団体の長と教育委員会で構成する総合教育会議を設けることとされています。

- ① 教育の大綱の策定に関すること
- ② 教育を行うための諸条件の整備その他の地域の実情に応じた教育、学術及び文化の振興を図るため重点的に講ずべき施策に関すること
- ③ 児童、生徒等の生命又は身体に現に被害が生じ、又はまさに被害が生ずるおそれがあると見込まれる場合等の緊急の場合に講ずべき措置に関すること

地方教育行政の組織及び運営に関する法律

(大綱の策定等)

第1条の3 地方公共団体の長は、教育基本法第十七条第一項に規定する基本的な方針を参酌し、その地域の実情に応じ、当該地方公共団体の教育、学術及び文化の振興に関する総合的な施策の大綱を定めるものとする。

(総合教育会議)

第1条の4 地方公共団体の長は、大綱の策定に関する協議及び次に掲げる事項についての協議並びにこれらに関する次項各号に掲げる構成員の事務の調整を行うため、総合教育会議を設けるものとする。

- 一 教育を行うための諸条件の整備その他の地域の実情に応じた教育、学術及び文化の振興を図るため重点的に講ずべき施策
 - 二 児童、生徒等の生命又は身体に現に被害が生じ、又はまさに被害が生ずるおそれがあると見込まれる場合等の緊急の場合に講ずべき措置
- 2 総合教育会議は、次に掲げる者をもって構成する。
- 一 地方公共団体の長
 - 二 教育委員会

3 福島市の教育に関する大綱について

地方公共団体の長は、地域の実情に応じて、当該地方公共団体の教育、学術及び文化の振興に関する総合的な施策の大綱（以下「大綱」という）を定めることが義務付けられており、その大綱は、地方公共団体の長と教育委員会で構成する総合教育会議で定めるものとされています。

本市では、総合教育会議において協議・調整し、これまでの大綱の内容を引き継ぎながら、今後の社会情勢や教育を取り巻く環境を踏まえたうえで、令和3年度以降の新しい大綱を策定しました。

(1) 基本理念

私たちのまちは、自分たちで考え、創り、守り、そして育んでいくという意識を市民と行政がともに持ち、市民との共創による「ひとがひとをつくる、ふれあいあふれる教育と文化のまちづくり」を推進します。

(2) 基本目標

学校・家庭・地域社会の共創を深め、本市の復興と発展を担う人材として、郷土への愛着と誇り、「夢」と「志」を持ち、未来を切り拓く力を育む教育と、豊かな人生を送ることができる生涯学習、文化芸術・スポーツの振興を目指します。

(3) 基本方針と取り組み

I 学校教育の充実

基本方針	取り組み
豊かな心の育成	① 多様性を尊重し、差別や偏見のない社会の実現に向けた人権教育を推進します。 ② 地域や学校の実態に応じた特色ある教育活動やキャリア教育の充実を一層図ります。 ③ 学校図書館と図書館本館がより連携を深め、学校における読書活動の充実を図ります。
確かな学力の育成	① 学ぶことを楽しみ、知識・技能を確実に習得する授業の改善や指導の充実を図ります。 ② 文章や図・グラフ等を読み解く力や習得した知識・技能をつかえる力を育てます。 ③ グローバル社会に生きる基礎となる資質・コミュニケーション能力を育てます。
健やかな体の育成	① 積極的に運動やスポーツに親しむ習慣づくりや「動ける体」の育成を進めます。 ② 児童生徒の心身に寄り添った学校保健を進めます。 ③ 地産地消や地域の食文化を意識した安全安心な学校給食、食育を進めます。
多様なニーズに応じた教育	① 一人一人の教育的ニーズに応える特別支援教育を進めます。 ② ICTの活用による学習の充実や情報活用能力・プログラミング的思考力を育てます。 ③ ふくしまの伝統・文化を理解、継承し、“未来のふくしま”を考える教育を進めます。
いじめ・不登校等への対応	① 不安やストレスを抱えている一人一人に寄り添う支援体制の充実をより一層図ります。 ② 不登校児童生徒への適切な初期対応と心の居場所づくり、復帰支援を進めます。 ③ いじめの早期発見・早期対応の徹底といじめを許さない学校の風土づくりを進めます。

II 学びの環境の充実

基本方針	取り組み
熱意と元気あふれる教職員の育成	① 専門職としての教職員研修や校内研修、ICT教育研修の充実を図ります。 ② 働き方の現状と課題を把握し、学校における働き方改革をより一層推進します。 ③ 学校が抱える諸課題への支援や教職員へのサポート体制を強化します。
学校・家庭・地域との共創	① 家庭・地域の教育力の活用による子どもの自立に向けた力を育みます。 ② 地域の教育資源・学習環境の効果的な活用による魅力ある学校づくりを進めます。 ③ 教科や学びの関連性・系統性・連続性を踏まえた他校種間の連携や指導を推進します。
安全・安心で良好な学習環境の整備	① 施設の改築や長寿命化改修を進め、安全安心で質の高い学校施設等の整備を進めます。 ② より豊かな学びを促す環境とICTを活用した学習環境の充実を図ります。

III 生涯学習の振興

基本方針	取り組み
多様な学びによる人づくりの推進	① 多様なニーズやライフステージ、ライフサイクルに応じた学習の充実を図ります。 ② 社会情勢の変化に対応した学習と学ぶにあたり配慮が必要な市民への支援を進めます。 ③ 市民に利用され親しまれる図書館サービスと子どもの読書活動の充実を進めます。
市民の共創による持続可能な地域づくりの推進	① 自主的な地域づくりに取り組む学習活動や学びを通じた市民相互の交流を支援します。 ② 地域とともにある学校づくりから地域と学校の共創を進め地域づくりにつなげます。

基本方針	取り組み
学びを支える体制と環境の充実	① 専門性を備えた職員や各種指導員のコーディネートによる推進体制の充実を図ります。 ② 高等教育機関やNPO・企業等との連携を強化し、学びの共創を進めます。 ③ 安全安心で快適な施設の整備に加え、ICTを活用した学習環境の整備を進めます。

IV 文化芸術の振興

基本方針	取り組み
文化芸術の振興	① 市民との共創による文化芸術の振興と継承のための道しるべとなる長期ビジョンを策定し、福島らしい文化芸術によるまちづくりを推進します。 ② 子ども達が質の高い文化芸術に触れる機会の充実や、次世代の活動を担う人材の発掘・育成を図ります。
「古関裕而のまち・福島市」	① 古関氏の功績を顕彰し、次世代へ継承していく取組を進めます。 ② 古関メロディの積極的な活用をベースに、音楽に包まれた文化の薫り高いまちづくりを推進します。
市民文化芸術の環境整備	① 施設の再編や長寿命化改修によって、文化芸術活動の拠点として利便性の高い施設整備を進めます。 ② 「新しい生活様式」に対応した文化芸術活動への支援体制の構築と充実を図ります。
本市固有の文化・歴史の保存と活用	① 地域コミュニティによる文化財の保護・保存体制を整え、継承していく取組を進めます。 ② 地域特有の文化や歴史を活用した地域活性化やまちづくりを進めます。 ③ 本市固有の文化資源を国内外に向けて発信し、観光振興や都市間交流を推進します。

V スポーツの振興

基本方針	取り組み
スポーツ参画人口の拡大	① スポーツを「する」「みる」「ささえる」機会を創出し、スポーツの習慣化を進めます。 ② スポーツへの参画機会を増やし、心身の充実や健康増進を図ります。
スポーツを通じた共生社会の実現	① 東京2020オリンピック・パラリンピックのレガシーとして、障がい者スポーツの競技環境を整備します。 ② すべての人が多様性を尊重し支え合う、共生社会への理解を深めます。
スポーツ環境の整備	① 誰もが身近で手軽にスポーツを楽しめるように、適正かつ充実したスポーツ施設の整備を図ります。 ② 「食」や「医療」、「IT」等の他分野との融合・連携によって、付加価値の高いスポーツ環境を整備します。

◎ 教 育 委 員 会

1 沿 革

- 昭和 27.10. 5 教育委員選挙 大和田千代子、水野末治、佐藤一、幸野岩雄当選
- // 27.10.16 議会選出委員に長沢一郎決定
- // 27.11. 1 福島市教育委員会成立、互選の結果委員長に幸野岩雄、副委員長に大和田千代子就任
- // 28. 3.31 教育長木下豊助退任
- // 28. 4. 1 教育長櫛田三郎任命
- // 28.11. 1 委員長、副委員長任期満了、互選の結果委員長に幸野岩雄、副委員長に佐藤一就任
- // 29.11. 1 委員長、副委員長任期満了、互選の結果委員長に幸野岩雄、副委員長に佐藤一就任
- // 30. 5.10 議会選出委員に瀬戸孝一決定
- // 30.11. 1 委員長、副委員長任期満了、互選の結果委員長に佐藤一、副委員長に水野末治就任
- // 31. 9.30 法改正により旧委員退任
- // 31.10. 1 新委員任命（小野崎正明・・・1年、朝倉博・・・2年、丹治チエ・・・3年、阿部信・・・4年、櫛田三郎・・・4年）
互選の結果委員長に小野崎正明、委員長職務代理者に朝倉博就任、教育長に櫛田三郎任命
- // 32.10. 1 小野崎正明任期満了、委員に再任命、委員長に小野崎正明、委員長職務代理者に朝倉博就任
- // 33.10. 1 朝倉博任期満了、委員に再任命、委員長に小野崎正明、委員長職務代理者に朝倉博就任
- // 34.10. 1 丹治チエ任期満了退任、委員長任期満了、互選の結果委員長に阿部信就任
- // 34.12.19 佐藤アサ委員に任命
- // 35.10. 1 阿部信、櫛田三郎任期満了、委員に再任命、互選の結果委員長に阿部信就任、教育長に櫛田三郎任命
- // 36. 2.18 朝倉博死亡
- // 36. 3.24 栗原茂委員に任命、互選の結果委員長職務代理者に栗原茂就任
- // 36. 9.30 小野崎正明任期満了退任
- // 36.10. 1 三沢和紀委員に任命、委員長任期満了、互選の結果委員長に阿部信就任
- // 36.10.17 教育長櫛田三郎死亡
- // 37. 4. 1 三本杉国雄委員に任命、互選の結果教育長に三本杉国雄任命
- // 37.10. 1 栗原茂任期満了、委員に再任命、委員長任期満了、互選の結果委員長に阿部信就任
- // 38.10. 1 委員長任期満了、互選の結果委員長に阿部信就任
- // 38.12.23 佐藤アサ任期満了、委員に再任命
- // 39.10. 1 阿部信、三本杉国雄任期満了、委員に再任命、互選の結果委員長に阿部信就任、教育長に三本杉国雄任命
- // 40.10. 1 三沢和紀任期満了、委員に再任命
- // 41.10. 3 栗原茂任期満了、委員に再任命
- // 42. 3.31 三本杉国雄委員辞職
- // 42. 6.26 辺見正治委員に任命、互選の結果教育長に辺見正治任命
- // 42.10. 5 委員長任期満了、互選の結果委員長に阿部信就任
- // 42.12.23 佐藤アサ任期満了、委員に再任命
- // 43.10. 1 阿部信、辺見正治任期満了、委員に再任命、互選の結果委員長に阿部信就任、教育長に辺見正治任命
- // 44.10. 1 三沢和紀任期満了、委員に再任命
- // 45.10. 3 栗原茂任期満了、委員に再任命、委員長任期満了、互選の結果阿部信就任
- // 46.12.22 佐藤アサ任期満了退任
- // 46.12.23 太田美恵子委員に任命
- // 47.10. 1 阿部信、辺見正治任期満了、委員に再任命、互選の結果委員長に阿部信就任、教育長に辺見正治任命
- // 48. 9.30 三沢和紀任期満了退任
- // 48.10. 3 佐藤一委員に任命
- // 48.10. 8 委員長任期満了、互選の結果委員長に阿部信就任
- // 49.10. 2 栗原茂任期満了退任
- // 49.10. 3 西沢長吉委員に任命
- // 49.10. 7 委員長任期満了、互選の結果委員長に阿部信就任、委員長職務代理者に佐藤一就任
- // 50.10. 3 委員長任期満了、互選の結果委員長に阿部信就任、委員長職務代理者に佐藤一就任
- // 50.12.23 太田美恵子任期満了、委員に再任命
- // 51.10. 1 阿部信任期満了退任、辺見正治任期満了、委員に再任命、高野広治委員に任命、教育長に辺見正治任命
- // 51.10. 6 互選の結果、委員長に佐藤一就任、委員長職務代理者に西沢長吉就任

- // 52.10. 3 佐藤一任期満了、委員に再任命、互選の結果委員長に佐藤一就任、委員長職務代理者に西沢長吉就任
- // 53.10. 3 西沢長吉任期満了、委員に再任命
- // 54.12.23 太田美恵子任期満了、委員に再任命
- // 55.10. 1 辺見正治、高野広治任期満了、委員に再任命、教育長に辺見正治任命
- // 55.10. 1 互選の結果、委員長に佐藤一就任、委員長職務代理者に西沢長吉就任
- // 56. 6. 1 辺見正治委員辞職
- // 56. 7. 1 古山直一委員に任命、互選の結果教育長に古山直一任命
- // 56. 7.31 西沢長吉委員辞職
- // 56. 8. 1 委員長職務代理者に太田美恵子就任
- // 56. 9.22 山本敬二郎委員に任命
- // 56.10. 2 佐藤一任期満了退任
- // 56.10. 3 辻義人委員に任命
- // 56.10. 3 互選の結果、委員長に太田美恵子就任、委員長職務代理者に高野広治就任
- // 57.10. 3 山本敬二郎任期満了、委員に再任命
- // 57.10. 3 互選の結果、委員長に太田美恵子再任命
- // 58.10. 3 互選の結果、委員長に太田美恵子再任命
- // 58.12.23 太田美恵子任期満了、委員に再任命
- // 59.10. 1 高野広治、古山直一任期満了、委員に再任命、教育長に古山直一任命
- // 59.10. 1 互選の結果、委員長職務代理者に高野広治再任命
- // 59.10. 3 互選の結果、委員長に太田美恵子再任命
- // 60.10. 3 辻義人任期満了、委員に再任命
- // 60.10. 3 互選の結果、委員長に太田美恵子再任命
- // 61. 4.16 古山直一委員辞職
- // 61. 4.17 箭内洪一郎委員に任命、互選の結果教育長に箭内洪一郎任命
- // 61.10. 2 山本敬二郎任期満了、委員に再任命
- // 61.10. 2 互選の結果、委員長に太田美恵子再任命
- // 62.10. 3 互選の結果、委員長に太田美恵子再任命
- // 62.12.23 太田美恵子任期満了、委員に再任命
- // 63. 9.30 高野広治任期満了退任
- // 63.10. 1 尾越龍太郎委員に任命、箭内洪一郎任期満了、委員に再任命、互選の結果教育長に箭内洪一郎任命
- // 63.10. 4 互選の結果、委員長に太田美恵子再任命、委員長職務代理者に山本敬二郎任命
- 平成 元.10. 3 互選の結果、委員長に太田美恵子再任命、辻義人任期満了、委員に再任命
- // 2.10. 1 互選の結果、委員長に太田美恵子再任命
- // 2.10. 3 山本敬二郎任期満了、委員に再任命
- // 3.10. 1 互選の結果、委員長に太田美恵子再任命
- // 3.12.22 太田美恵子任期満了退任
- // 3.12.23 加賀美代子委員に任命
- // 3.12.24 互選の結果、委員長に山本敬二郎任命、委員長職務代理者に辻義人任命
- // 4. 3.31 箭内洪一郎委員辞職
- // 4. 4. 1 戸田満夫委員に任命
- // 4. 4. 2 互選の結果、教育長に戸田満夫任命
- // 4.10. 1 尾越龍太郎、戸田満夫任期満了、委員に再任命、互選の結果教育長に戸田満夫任命
- // 4.12.24 互選の結果、委員長に山本敬二郎再任命
- // 5.10. 2 辻義人任期満了退任
- // 5.10. 3 佐藤理委員に任命、委員長職務代理者に尾越龍太郎任命
- // 5.12.24 互選の結果、委員長に山本敬二郎再任命
- // 6.10. 2 山本敬二郎任期満了退任
- // 6.10. 3 松野正記委員に任命
- // 6.10. 3 互選の結果、委員長に尾越龍太郎任命、委員長職務代理者に加賀美代子任命
- // 7.10. 3 互選の結果、委員長に尾越龍太郎再任命
- // 7.12.23 加賀美代子任期満了、委員に再任命
- // 8. 1. 4 委員長尾越龍太郎死亡

平成 8. 3. 25 内池浩委員に任命
 // 8. 3. 25 互選の結果、委員長に加賀美代子任命、委員長職務代理者に佐藤理任命
 // 8. 9. 30 戸田満夫任期満了退任
 // 8. 10. 1 内池浩任期満了、委員に再任命、車田喜宏委員に任命、互選の結果教育長に車田喜宏任命
 // 9. 3. 25 互選の結果、委員長に加賀美代子再任命、委員長職務代理者に佐藤理再任命
 // 9. 10. 3 佐藤理任期満了、委員に再任命
 // 10. 3. 25 互選の結果、委員長に加賀美代子再任命、委員長職務代理者に佐藤理再任命
 // 10. 10. 2 松野正記任期満了退任
 // 10. 10. 3 渡部康委員に任命
 // 11. 3. 25 互選の結果、委員長に加賀美代子再任命、委員長職務代理者に佐藤理再任命
 // 11. 12. 22 加賀美代子任期満了退任
 // 11. 12. 23 三宅祐子委員に任命
 // 11. 12. 23 互選の結果委員長に佐藤理任命、委員長職務代理者に内池浩任命
 // 12. 10. 1 内池浩、車田喜宏任期満了、委員に再任命、互選の結果教育長に車田喜宏任命
 // 12. 12. 23 互選の結果、委員長に佐藤理再任命、委員長職務代理者に内池浩再任命
 // 13. 10. 2 佐藤理任期満了退任
 // 13. 10. 3 真鍋健一委員に任命
 // 13. 10. 3 互選の結果、委員長に内池浩任命、委員長職務代理者に渡部康任命
 // 13. 12. 7 車田喜宏委員辞職
 // 14. 4. 1 佐藤晃暢委員に任命、互選の結果教育長に佐藤晃暢任命
 // 14. 10. 3 渡部康任期満了、委員に再任命
 // 15. 10. 3 互選の結果、委員長に渡部康任命、委員長職務代理者に三宅祐子任命
 // 15. 12. 23 三宅祐子任期満了、委員に再任命
 // 15. 12. 23 互選の結果、委員長職務代理者に三宅祐子再任命
 // 16. 9. 30 内池浩任期満了退任
 // 16. 10. 1 佐藤晃暢任期満了、委員に再任命、芳賀裕委員に任命、互選の結果教育長に佐藤晃暢任命
 // 17. 3. 31 渡部康委員辞職
 // 17. 4. 1 網代智明委員に任命
 // 17. 4. 1 互選の結果、委員長に三宅祐子任命、委員長職務代理者に真鍋健一任命
 // 17. 10. 3 真鍋健一任期満了、委員に再任命
 // 17. 10. 5 互選の結果、委員長職務代理者に真鍋健一再任命
 // 18. 4. 1 互選の結果、委員長に三宅祐子再任命、委員長職務代理者に真鍋健一再任命
 // 18. 10. 3 網代智明任期満了、委員に再任命
 // 19. 4. 1 互選の結果、委員長に真鍋健一任命、委員長職務代理者に芳賀裕任命
 // 19. 9. 30 網代智明委員辞職
 // 19. 10. 1 村島勤子委員に任命
 // 19. 12. 22 三宅祐子任期満了退任
 // 19. 12. 23 大野順道委員に任命
 // 20. 3. 31 佐藤晃暢委員辞職
 // 20. 4. 1 佐藤俊市郎委員に任命、互選の結果教育長に佐藤俊市郎任命
 // 20. 10. 1 佐藤俊市郎任期満了、委員に再任命、芳賀裕任期満了、委員に再任命
 // 20. 10. 1 互選の結果、教育長に佐藤俊市郎任命、互選の結果、委員長職務代理者に芳賀裕再任命
 // 21. 4. 1 互選の結果、委員長に芳賀裕任命、委員長職務代理者に村島勤子任命
 // 21. 10. 2 真鍋健一任期満了退任
 // 21. 10. 3 渡邊明委員に任命
 // 22. 3. 31 渡邊明委員辞職
 // 22. 4. 1 中村恵子委員に任命
 // 22. 4. 1 互選の結果、委員長に芳賀裕再任命、委員長職務代理者に村島勤子再任命
 // 22. 10. 3 村島勤子任期満了、委員に再任命
 // 23. 3. 11 東日本大震災発生（震度6弱を観測）
 // 23. 3. 12 東京電力福島第一原子力発電所1号機建屋で水素爆発
 // 23. 3. 14 東京電力福島第一原子力発電所3号機建屋で水素爆発

平成 23. 3. 15 東京電力福島第一原子力発電所 4 号機で水素爆発

// 23. 4. 1 互選の結果、委員長に芳賀裕再任命、委員長職務代理者に村島勤子再任命

// 23. 12. 23 大野順道任期満了、委員に再任命

// 24. 4. 1 互選の結果、委員長に芳賀裕再任命

// 24. 10. 1 芳賀裕任期満了、委員に再任命、佐藤俊市郎任期満了、委員に再任命

// 24. 10. 1 互選の結果、委員長に芳賀裕再任命、委員長職務代理者に村島勤子再任命、教育長に佐藤俊市郎任命

// 25. 10. 1 互選の結果、委員長に芳賀裕再任命、委員長職務代理者に村島勤子再任命

// 25. 10. 3 中村恵子任期満了、委員に再任命

// 25. 12. 7 佐藤俊市郎委員辞職

// 26. 4. 1 本間稔委員に任命、互選の結果教育長に本間稔任命

// 26. 10. 1 互選の結果、委員長に芳賀裕再任命、委員長職務代理者に大野順道任命

// 26. 10. 2 村島勤子任期満了退任

// 26. 10. 3 佐藤玲子委員に任命

// 27. 10. 1 互選の結果、委員長に芳賀裕再任命、委員長職務代理者に中村恵子任命

// 27. 12. 22 大野順道任期満了退任

// 27. 12. 23 渡邊慎太郎委員に任命

// 28. 4. 1 互選の結果、委員長に中村恵子任命、委員長職務代理者に佐藤玲子任命

// 28. 9. 30 芳賀裕任期満了退任

// 28. 10. 1 篠木雄司委員に任命、本間稔任期満了、新教育委員会制度に基づき教育長に本間稔任命

// 28. 10. 1 教育長職務代理者に中村恵子任命

// 29. 10. 2 中村恵子任期満了退任

// 29. 10. 3 教育長職務代理者に佐藤玲子任命

// 30. 1. 4 高谷理恵子委員に任命

// 30. 10. 3 佐藤玲子任期満了、委員に再任命

令和 元. 9. 30 本間稔任期満了退任

// 元. 10. 1 教育長に古関明善任命

// 元. 12. 23 渡邊慎太郎任期満了、委員に再任命

// 2. 10. 1 篠木雄司任期満了、委員に再任命

2 教育長・教育委員



古関明善教育長



佐藤玲子委員
(教育長職務代理者)



渡邊慎太郎委員



篠木雄司委員



高谷理恵子委員

区 分	氏 名	就任年月日	任 期
教 育 長	古 関 明 善	令和 元.10. 1	自 令和元.10. 1 至 令和 4. 9.30
委 員 (教育長職務代理者)	佐 藤 玲 子	平成 26.10. 3	自 平成 30.10. 3 至 令和 4.10. 2
委 員	渡 邊 慎 太 郎	平成 27.12.23	自 令和元.12.23 至 令和 5.12.22
委 員	篠 木 雄 司	平成 28.10. 1	自 令和 2.10. 1 至 令和 6. 9.30
委 員	高 谷 理 恵 子	平成 30. 1. 4	自 平成 30. 1. 4 至 令和 4. 1. 3

3 教育功労者

年度	区分	氏名	年度	区分	氏名	年度	区分	氏名
36 年度	音楽 音楽 音楽	FMC混声合唱団 竹内至 小林みさお	37 年度	青少年教育 學術文化 華道 華道 舞踊	二階堂誠一 長沢幸四郎 茨木徳七 小武山トヨネ 加藤イネ	38 年度	一般教育 一般教育 學術文化 文化芸術 音楽	田中健三 水野末治 小林勝源 小渡辺到一 目黒敏一郎
39 年度	一般教育 社会教育 社会教育 地方文化 茶道華道 音楽	菅野円蔵 鈴木ハシメ 蜂谷貞三 香内佐一郎 矢館春治 高野広治	40 年度	一般教育 一般教育 一般教育 社会教育 社会教育 音楽	白石秀夫 丹治チエ 星正治 木実谷喬俊 田中市太郎 吉田三郎	41 年度	文化芸術 教育文化 教育文化 文化芸術 健康教育	植木正子 黒須忠善 服部善忠 佐藤忠兵
42 年度	一般教育 社会教育 學術文化 教育文化 文化芸術 健康教育	浪岡吉保 稲村良之助 東城源次郎 一條和蔚 正木蔵 梅津米蔵	43 年度	一般教育 一般教育 一般教育 社会教育 教育文化 文化芸術	伊藤円吉 藤野岩雄 幸野ヤス代 阿部野八千治 菅野藤恒ウ 斎斎リ	44 年度	一般教育 一般教育 學術文化 文化芸術 健康教育 健康教育	池田李蔵 佐藤敬造 渡辺敬吉 高橋藤郎 小笠原徳治 野崎善雄
45 年度	一般教育 一般教育 一般教育 一般教育 社会教育 婦人団体 文化芸術	根本小平治 青木喜八郎 丹治嘉市 明石智真 佐藤肇 渡辺タケエ 大西光吉	46 年度	一般教育 一般教育 一般教育 社会教育 學術文化 健康教育	酒井正蔵 今井豊ス 関マ一 大内貞伴 安斎六一 福島憲一	47 年度	一般教育 一般教育 婦人教育 學術文化 學術文化 芸術文化 健康教育	夏井充子 安部清まつ 鈴木砂吉 三尾倉忠義 阿部川忠直 高山野直
48 年度	一般教育 一般教育 婦人教育 學術文化 芸術文化 芸術文化 健康教育	西澤長吉 フランセス・カーロン 花澤富美子 福尾晴明 阿部亀三郎 藤本正夫 佐藤武夫	49 年度	一般教育 一般教育 學術文化 芸術文化 芸術文化 健康教育 健康教育	浦井芳蔵 沼崎忠蔵 丹治宥順 黒木リヤウ 樽井千秋 鈴木直次 黒沢公助	50 年度	一般教育 一般教育 一般教育 文化 文化 健康教育	菅野慶助 上野富市 細谷朔義 須藤忠吉 庄司之助 荻生俊雄
51 年度	一般教育 一般教育 一般教育 社会教育 文化 文化 体育 体育 健康教育	佐藤厚友 鈴木正恵 小林喜成 立谷市郎 引地松治郎 丹治英之 海野篤忠 平原修治	52 年度	一般教育 一般教育 一般教育 社会教育 文化 文化 体育 体育 体育 健康教育	大和田弘 和田忠子 平泉トシ海 山河信雄 石川日出博 平井弥十郎 伊藤義夫 白石真武 半谷匡三郎 渡辺匡三郎	53 年度	一般教育 一般教育 一般教育 社会教育 文化 文化 文化 健康教育	石川光夫 小野丑蔵 天野幸夫 色野勝夫 佐藤武 大竹正三 追分作助 飯塚三雄 佐藤美雄

年度	区分	氏名	年度	区分	氏名	年度	区分	氏名
54 年 度	一般教育	瀬戸春雄	55 年 度	一般教育	鈴木正孝	56 年 度	一般教育	三瓶芳徳
	一般教育	新井田忠雄		一般教育	高田進		一般教育	岡部一三
	一般教育	佐藤政巳		一般教育	設楽貞夫		一般教育	岡古富男
	一般教育	大越源三郎		社会教育	光野夕子		社会教育	古守閔谷
	社会教育	大羽田善一		文化	作山佐助		文化	渡邊良雄
	文化	土井久作		文化	佐藤堅治		文化	渡邊良雄
	体育	増田五郎		体育	佐藤兼介		体育	渡邊良雄
健康	小島亀太郎	健康	飯久保正克	健康	渡邊良雄			
教育	本間藤彦	教育		教育	木村春茂			
57 年 度	一般教育	阿部務	58 年 度	一般教育	富塚有吉	59 年 度	一般教育	渋谷靖十郎
	一般教育	佐藤好秋		一般教育	佐久間正男		一般教育	渋谷木栄
	社会教育	熊坂祐昌		一般教育	渡辺五郎		社会教育	須田富夫
	文化	泉田安治		社会教育	梅津内喜一郎		社会教育	武菅野久朝
	文化	秋山村三良		文化	菅野謙忠		文化	小武山戸朝
	文化	大植木二郎		文化	菅野周太郎		文化	小穴戸善兵
	体育	本間康男		体育	紺渡辺田		体育	鈴清野
健康		健康	横	健康	清野			
60 年 度	一般教育	舘光雄	61 年 度	一般教育	丑込幸男	62 年 度	一般教育	長谷川敏一
	一般教育	舘鈴木健一		一般教育	長谷場久		一般教育	力丸二毅
	一般教育	永澤電四郎		一般教育	目黒満寿郎		一般教育	古渡関治
	社会教育	亘理淑江之		文化	福上竹二		社会教育	関辺ウ
	文化	田口厚松		文化	青田澤		文化	立花和次
	文化	山渡辺市		文化	永		文化	菅原重
	体育	後藤瀬平		体育			体育	大平泰三
健康		健康		健康				
63 年 度	一般教育	小林四郎	平成 元 年 度	一般教育	村岡房之助	平成 2 年 度	一般教育	米畑勇
	一般教育	富山榮一		一般教育	関根千代二		一般教育	佐藤寛
	一般教育	鈴木保男		一般教育	林喜六		一般教育	後村真太郎
	文化	白田久四郎		一般教育	堀口知明		一般教育	村松瓶三
	文化	佐々木幸一郎		社会教育	大河内泰吉		社会教育	三小瓶清
	文化	本間繁雄		文化	幕田光逸		文化	小細川
	体育			体育			体育	高橋常
健康		健康		健康				
平成 3 年 度	一般教育	高橋啓子	平成 4 年 度	一般教育	金成宗明	平成 5 年 度	一般教育	椿海薫
	一般教育	本田雄一郎		一般教育	棚木和夫		一般教育	海上和彰
	一般教育	新村邦吉		一般教育	喜古原憲		一般教育	松井村光
	社会教育	山下政一		社会教育	笠原切		社会教育	新滝田石
	文化	梅田吉三		文化	堀藤利吉		文化	滝上石浦
	文化			文化			文化	松浦隆
	体育			体育			体育	熊坂善一
健康		健康		健康				

年度	区分	氏名	年度	区分	氏名	年度	区分	氏名
平成6年度	一般教育	渡邊久勝	平成7年度	一般教育	加藤茂雄	平成8年度	学校教育	菅野好男
	一般教育	横山成雄		一般教育	小泉順治郎		社会教育	浪岡ハ
	社会教育	木下玲子		社会教育	阿部和男		文化	西村榮
	青少年教育	伊藤合見		文化	齋藤久一		健康	大越富
	文化	蜂谷剛二		文化	吉田久一			
体育	佐藤正廣	健康	小野正雄					
体育	島貫恵美子	健康	渡邊榮子					
健康	古関善次郎							
	五十嵐							
平成9年度	学校教育	横澤澄子	平成10年度	学校教育	服部秀文	平成11年度	学校教育	鴨田喜夫
	学校教育	遠藤忠藏		学校教育	本田孝子		学校教育	中潟崇生
	学校教育	佐久間文子		社会教育	遠藤よね子		学校教育	阿部昭忠
	社会教育	遠藤宮子		社会教育	野地克彦		文化	板垣貞雄
	文化	國分彌次郎		体育	志田廣保		文化	鐵千朝
体育	小原大一郎	健康	菅野武輔	体育	千徳今朝			
健康	板橋廣	健康	樋口良輔	健康	徳富朝光			
平成12年度	学校教育	佐藤晃暢	平成13年度	学校教育	齋藤正寛	平成14年度	教育行政	戸田満夫
	学校教育	阿部總		学校教育	岩谷敬恒		教育行政	車田喜良
	学校教育	星善吾		学校教育	白坂良一		学校教育	齋藤澤一
	社会教育	佐藤智仙		社会教育	長沼源治夫		学校教育	深林義昭
	文化	鈴木武子		社会教育	菊地昭幸		文化	林中嘉男
健康	熊田富貴子	文化	高野義勝	文化	片寄正敏			
		健康	矢吹磯次	健康	佐藤			
		健康	若林緑	青少年				
平成15年度	学校教育	宗形邦夫	平成16年度	学校教育	長谷川壽子	平成17年度	学校教育	齋藤光夫
	学校教育	三津間安宏		学校教育	佐藤幹夫		学校教育	藤田伸信
	社会教育	太田隆夫		学校教育	石井満守		学校教育	鈴木内ひとみ
	文化	草野和夫		文化	小波正國		文化	竹懸田弘
	文化	高橋良一郎		文化	目黒吉明		体育	二木康
体育	佐藤十修	体育	佐藤晴	体育	白石			
健康	菅野	健康	桃井富士麿	健康	藤田			
平成18年度	学校教育	神田紀男	平成19年度	学校教育	佐久間智彦	平成20年度	学校教育	荒海健二
	学校教育	大和田紀雄		学校教育	熊田晴子		学校教育	白石間孝
	学校教育	菊池道昭		社会教育	川上ヒサ子		社会教育	門泉壯
	社会教育	安齋山金		文化	本田強一		文化	今野久
	文化	西山金		文化	引地紹夫		文化	
健康	金	文化	磯崎康彦	健康				
		健康	磯戸和夫					

年度	区分	氏名	年度	区分	氏名	年度	区分	氏名																											
平成21年度	学校教育 文化 健康教育 社会教育	関場弘子 菅野重夫 辻陽一 福島市婦人団体 連絡協議会	平成22年度	学校教育 学校教育 学校教育 社会教育 文化 文化 健康教育 健康教育	遠藤慶繁 藤敦躬 武田徳行 塚本繁 高麗正宣 佐藤多賀子 大河原恭一 野崎英典	平成23年度	学校教育 学校教育 学校教育 学校教育 社会教育 文化 文化 健康教育 健康教育	峯島和彦 松浦芳孝 菊田宏 金澤武男子 下田幸子 丹治重一 陶山宏 佐久間宗臣																											
									平成24年度	学校教育 学校教育 学校教育 文化 社会体育 健康教育 健康教育 社会教育 文化	松本建男 熊田正臣 大橋勝彌 近野元洋 藤岡昭夫 穴戸英美子 猪野登喜子 齋藤浩 図書ボランティアの会 福島メールハーモニー	平成25年度	学校教育 文化 健康教育 健康教育 文化 文化	今野滋子 斎藤勝正 斎藤春子 秋田民夫 FTVジュニアオーケストラ 福島短歌研究会	平成26年度	学校教育 学校教育 学校教育 社会教育 文化 文化 社会体育 健康教育 文化	室井君男 緑川透 齋藤文和 安田茂 川瀬トキ子 根本光荣 吉村仁作 山崎光彦 佐藤安一 日本画彩心会																		
																		平成27年度	文化 文化	鳴原明寿 齋藤秀隆	平成28年度	教育行政 学校教育 学校教育 健康教育	大野順道 大二瓶哲 高橋友憲 鈴木孝安	平成29年度	教育行政 学校教育 健康教育	芳賀裕 川崎康宏 三島博									
																											平成30年度	学校教育 社会教育 社会教育 健康教育	大内宏典 工藤信行 河田亨男 亘理道男	令和元年度	学校教育 学校教育 学校教育 健康教育	根本眞 福井一明 山寺精吉 儀藤洋治	令和2年度	学校教育 学校教育 学校教育 健康教育	野崎修司 添田和子 古川満里 村上伸栄 伊藤陽子

4 教育委員会組織、事務分掌

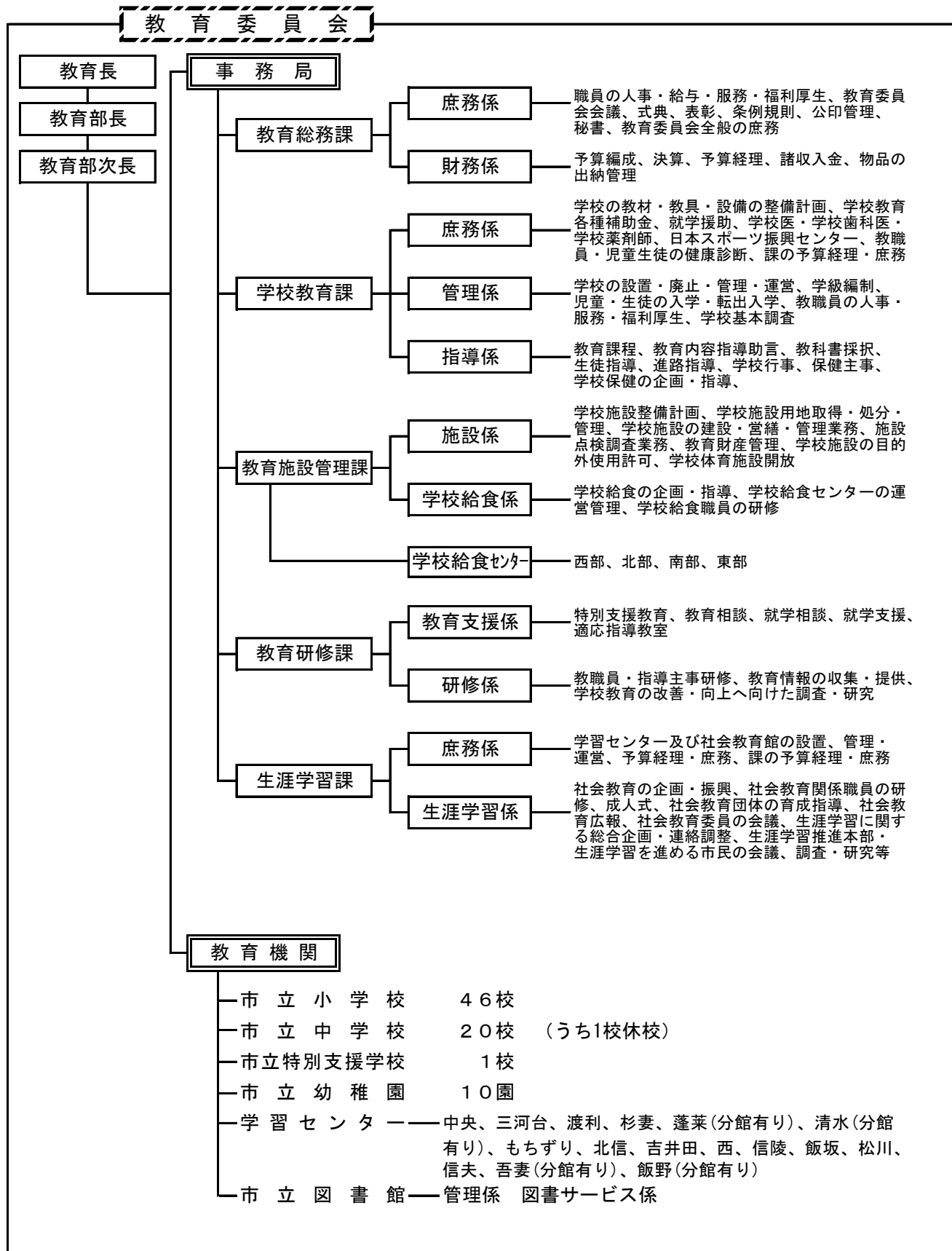

5 教育財政

(1) 令和3年度一般会計予算(当初)

一般会計 1,123億円の歳入・歳出状況

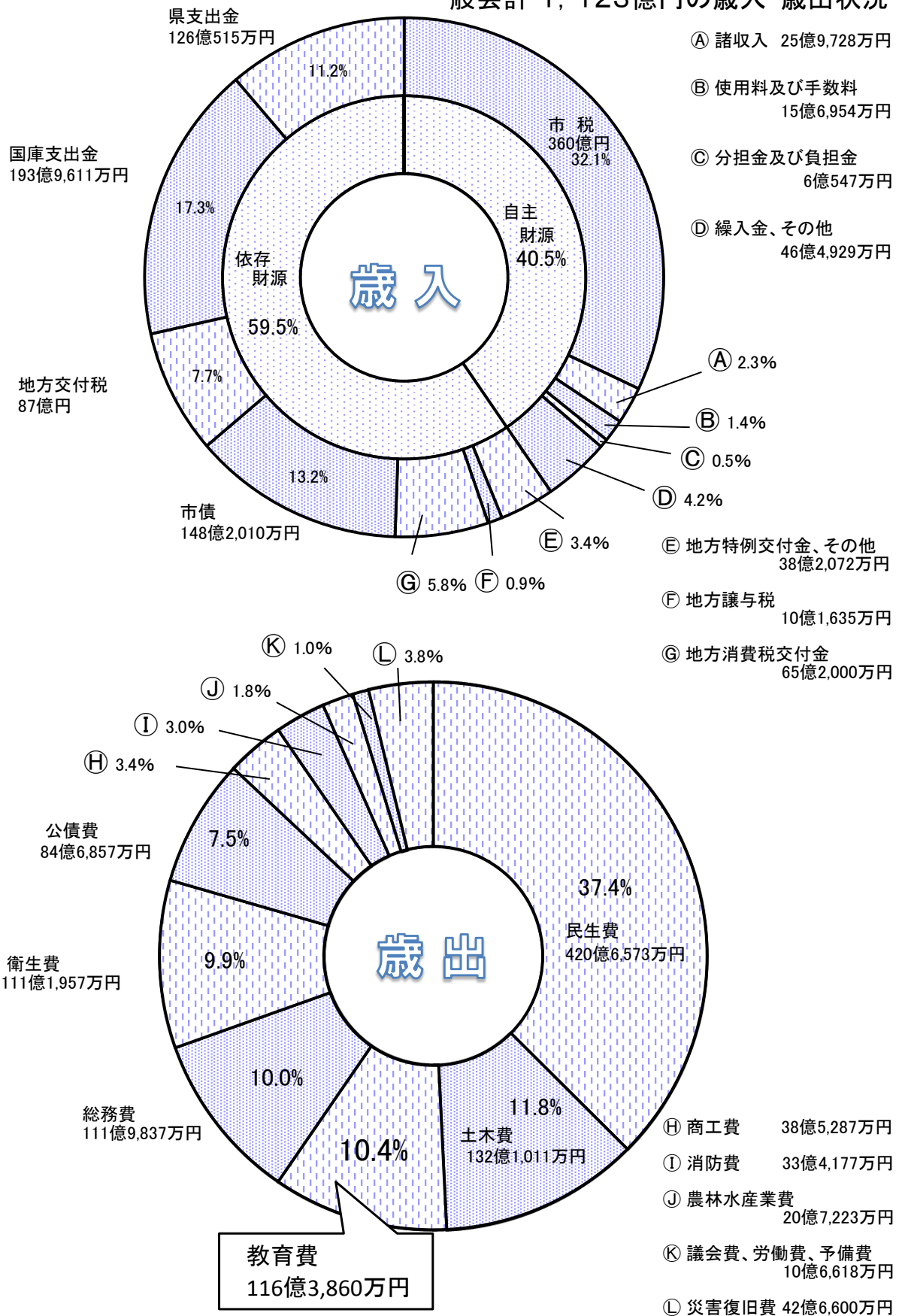

教育費〔一般会計に計上した主な事業(単位:千円)〕

・語学指導を行う外国青年招致事業	102,756	・松陵中学校校舎等改築事業	126,000
・特別支援教育推進事業	156,051	・ふくしま支援学校校舎等改築事業	877,858
・いじめ・不登校防止等対策推進事業	5,313	・三河台学習センター整備事業	330,045
・外国語活動支援事業	11,213	・二十歳のチャレンジプロジェクト事業	2,021
・中学生ドリームアップ事業	10,156	・高齢者元気アップ事業	626
・ふくしまっ子未来トーク開催事業	353	・地域と学校の共創推進事業	1,754
・福島型オンライン授業	412,623	・ふくしまマスターズ大学事業	4,785
・中学生ドリームチャレンジモデル事業	7,000	・子どもの読書活動推進事業	2,369
・子どもハートサポート事業	6,482	・学校図書館支援事業	29,873
・タブレット活用加速化緊急事業	15,890	・福島型給食推進事業(教育費分)	250,332
・読解力向上推進事業	3,930	・新学校給食センター整備事業	22,800
・心のケア推進事業	26,619	・給食まるごと検査事業(教育費分)	44,170
・スクールソーシャルワーカー派遣事業	10,802	・しゃがむ土偶ドキドキ事業	8,647
・統合型校務支援システム運用事業	19,350	・古閑裕而を活かしたまちづくり事業	68,900
・学校図書館図書整備事業	17,300	・旧広瀬座再整備事業	36,586
・小・中学校屋内運動場改築事業 (3月補正前倒し分を含む)	598,560	・スポーツコミッション運営事業	4,354
・学校施設長寿命化改修事業	210,000	・信夫ヶ丘競技場整備事業	97,386
		・中央市民プール整備事業	347,670

(2) 令和3年度教育費内訳

歳入

科目	予算額(千円)	構成比(%)
1. 使用料及び手数料	10,249	0.09
2. 国庫支出金	405,646	3.49
3. 県支出金	100,566	0.86
4. 財産収入	2,159	0.02
5. 寄附金	1,590	0.01
6. 繰入金	160,472	1.38
7. 諸収入	660,358	5.67
8. 市債	1,929,800	16.58
(小計)	3,270,840	28.10
一般財源	8,367,763	71.90
合計	11,638,603	100.00

歳出

科目	予算額(千円)	構成比(%)
教育総務費	1,758,724	15.11
小学校費	2,067,716	17.77
中学校費	1,288,821	11.07
特別支援学校費	146,083	1.26
幼稚園費	436,165	3.75
社会教育費	3,168,232	27.22
保健体育費	2,772,862	23.82
合計	11,638,603	100.00

(3) 教育費予算の推移

年度	一般会計 当初予算額 (千円)	教育費 (千円)			一般会計に 対する割合 (%)
		総額	経常的経費	投資的経費	
平成29	141,880,000	11,298,033	8,468,169	2,829,864	7.96
30	134,840,000	10,196,673	8,337,304	1,859,369	7.56
31	123,450,000	12,535,057	8,962,944	3,572,113	10.15
令和2	117,000,000	13,036,017	8,979,152	4,056,865	11.14
3	112,300,000	11,638,603	9,191,335	2,447,268	10.36%

年度	教育費 1世帯 あたり 円	小学校 児童 1人あたり 円	中学校 生徒 1人あたり 円	特別支援学校 児童・生徒 1人あたり 円	幼稚園 園児 1人あたり 円	社会教育 市民 1人あたり 円	保健体育 市民 1人あたり 円
平成29	91,217	145,782	158,994	913,220	581,739	7,858	13,515
30	82,042	141,637	135,570	1,314,126	594,668	7,140	10,393
31	100,529	177,365	193,225	6,995,082	896,258	9,765	9,390
令和2	103,936	149,382	150,513	15,714,333	1,554,593	10,909	10,881
3	92,374	169,847	197,128	1,178,089	1,372,602	11,166	9,773

◎学 校 教 育

1 沿 革

明治	6	.2	福島学校創設
"	6	.12	福島学校支校を渡利、岡山等に設ける。
"	7	.9	小学校に変則中学校、教員講習所併置
"	7	.9	渡利、岡山等の支校廃止
"	18	.11	幼稚園創設
"	21	.4	福島高等尋常簡易小学校と改称
"	23	.1	簡易科を廃止し、福島高等尋常小学校と改称
"	25	.1	福島町立福島尋常高等小学校と改称
"	30	.4	男女を分離し、福島第一尋常高等小学校(男児)、福島第二尋常高等小学校(女児)となる。
"	30	.5	町立福島保嬰学校、福島幼稚園を福島第二尋常高等小学校に付設
"	37	.7	浜辺村合併により浜辺小学校を福島第三尋常小学校と改称
"	38	.4	福島第三尋常小学校に実業補習学校併設
"	40	.3	福島第一尋常高等小学校に市立商業学校併設
"	40	.4	福島第一高等小学校新設し、福島第一、福島第二両校の高等科を編入
"	40	.4	市制施行、各校名に「福島市立」を冠す。
"	43	.4	福島第四尋常小学校開校
"	44	.3	福島第一高等小学校廃止
大正	5	.4	福島高等小学校新設
"	7	.3	福島高等小学校を廃止
"	7	.4	福島第一、福島第二、福島第四各校を尋常高等小学校とする。
"	8	.11	福島第四尋常高等小学校に実業補習学校併設
"	9	.2	福島第五、福島第六尋常小学校開校
"	11	.2	福島第一尋常高等小学校に商工実務学校を付設
"	12	.3	福島第六尋常小学校廃止
"	14	.4	福島第二尋常高等小学校付設の保嬰学校及び幼稚園を福島第一尋常高等小学校付設とする。
昭和	6	.4	家政女学校を福島第一尋常高等小学校に、工手学校を福島第四尋常高等小学校に併設
"	7	.4	福島第六尋常小学校開校
"	10	.7	商工実務学校を商業実務青年学校、工手学校を工手青年学校、実業補習学校を農芸青年学校、家政女学校を家政女学校(青年学校別)と改称
"	15	.4	家政女学校を廃止、福島高等家政女学校(実業学校令)と改称
"	16	.4	国民学校令施行、各小学校を国民学校と改称
"	19	.4	工手青年学校を廃止
"	21	.4	福島第二、福島第四、福島第五幼稚園を各国民学校に付設
"	22	.2	渡利村、杉妻村合併により渡利第一、渡利第二、杉妻の三国民学校編入
"	22	.3	清水村、岡山村、鎌田村、瀬上町合併により、清水、岡山、鎌田第一、鎌田第二、瀬上の五国民学校編入
"	22	.4	学校教育法施行、国民学校令廃止により、各国民学校は小学校となり中学校を創設する 杉妻小学校田沢分校を廃止し清沢小学校設置 渡利第二小学校を山之内小学校、鎌田第二小学校を月輪小学校に校名変更 福島第一小学校に福島第一中学校併設 福島第二小学校に福島第二中学校併設 県立福島中学校に森合中学校付設 杉妻小学校に杉妻中学校併設 岡山小学校に岡山中学校併設
"	22	.7	福島第六小学校に福島第六幼稚園付設
"	23	.4	福島第五小学校に併設の福島第一中学校分校廃止
"	23	.9	岡山中学校を福島第三中学校、福島第三中学校を福島第四中学校と校名変更
"	25	.9	森合中学校を福島第六中学校と校名変更
"	27	.4	杉妻中学校を福島第一中学校に統合、福島第三小学校に福島第三幼稚園付設
"	27	.11	福島市教育委員会成立
"	28	.4	渡利小学校に渡利幼稚園、杉妻小学校に杉妻幼稚園付設
"	29	.3	余目村合併により余目小学校、矢野目小学校、余目中学校を編入
"	29	.4	清水小学校に清水幼稚園付設
"	30	.3	町村合併により、大笹生小学校、同中学校、笹谷小学校、同中学校、吉井田小学校、同中学校、土湯小学校、同中学校、荒井小学校、同中学校、大波小学校、同中学校を編入
"	30	.7	立子山村合併により立子山小学校、同中学校を編入
"	31	.9	佐倉村合併により佐倉小学校、同中学校を編入
"	32	.4	佐倉小学校佐原分校を廃止し、佐原小学校設置
"	33	.4	余目中学校を北信中学校に統合
"	34	.4	清水中学校、笹谷中学校を統合、信陵中学校設置
"	35	.4	大笹生中学校を信陵中学校に統合
"	36	.4	福島第五小学校を清明小学校に、福島第六小学校を三河台小学校に校名変更 吉井田中学校を福島第一中学校及び福島第六中学校に統合 福島第六中学校を岳陽中学校に校名変更 福島第五幼稚園を清明幼稚園に福島第六幼稚園を三河台幼稚園と園名変更

昭和	37	. 4	佐倉中学校、荒井中学校、土湯中学校を統合、西信中学校設置
"	39	. 1	飯坂町合併により飯坂小学校、中野小学校、平野小学校、湯野小学校、東湯野小学校、茂庭小学校、大鳥中学校、平野中学校、西根中学校、茂庭中学校、飯坂幼稚園、平野幼稚園、湯野幼稚園を編入
"	39	. 4	茂庭小学校梨平分校を廃止し、梨平小学校設置
"	40	. 3	中野小学校杉ノ平分校廃止
"	40	. 4	福島養護学校設置
"	41	. 4	大波中学校を福島第三中学校に統合 笹谷小学校に笹谷幼稚園付設
"	41	. 6	松川町、信夫村合併により松川小学校、水原小学校、金谷川小学校、鳥川小学校、大森小学校、平田小学校、平石小学校、松陵中学校、信夫中学校、松川産業高等学校、水原幼稚園、金谷川幼稚園を編入
"	42	. 3	中野小学校大滝分校を廃止
"	42	. 4	森合小学校設置、下川崎小学校設置、佐倉小学校に佐倉幼稚園付設
"	43	. 4	大笹生幼稚園設置、福島第四小学校に言語障害特殊学級開設
"	43	. 10	吾妻町合併により野田小学校、庭坂小学校、庭塚小学校、水保小学校、野田中学校、大庭中学校、水保中学校を編入
"	44	. 3	山之内小学校を渡利小学校に統合、松川産業高等学校、金谷川小学校金沢分校廃止
"	44	. 4	中野幼稚園、庭塚幼稚園設置
"	45	. 3	大笹生小学校大平分校廃止
"	45	. 4	福島第一小学校に難聴特殊学級開設
"	46	. 3	水原小学校狼ヶ森分校廃止
"	46	. 4	大庭中学校、水保中学校を廃止し、吾妻中学校設置
"	46	. 9	福島第四中学校火災
"	47	. 4	大波小学校上染屋分校3、4学年を本校に統合 福島養護学校に高等部開設 森合幼稚園設置 福島第一小学校、清明小学校に身体虚弱特殊学級開設
"	47	. 12	渡利中学校火災
"	48	. 3	清沢小学校廃止
"	48	. 4	蓬萊小学校設置、蓬萊幼稚園付設
"	48	. 4	福島第二小学校、福島第三小学校に身体虚弱特殊学級開設
"	48	. 4	庭坂小学校、信夫中学校に精神薄弱特殊学級開設
"	48	. 4	福島第二中学校に難聴特殊学級開設
"	49	. 4	福島第一小学校に弱視特殊学級開設
"	49	. 4	飯坂小学校に難聴学級開設
"	49	. 4	平野中学校に精神薄弱特殊学級開設
"	50	. 4	清明小学校に難聴特殊学級開設、三河台小学校に身体虚弱特殊学級開設、蓬萊小学校に精神薄弱特殊学級開設
"	51	. 4	松川幼稚園開設
"	52	. 4	岡山幼稚園、東湯野幼稚園開設、蓬萊小学校に身体虚弱特殊学級開設、大鳥中に身体虚弱特殊学級開設
"	53	. 4	福島第一小学校に情緒障害特殊学級開設、大森小学校に身体虚弱特殊学級開設
"	54	. 4	北沢又小学校、蓬萊中学校設置
"	54	. 4	蓬萊中学校に精神薄弱特殊学級開設
"	55	. 4	北沢又小学校に身体虚弱特殊学級開設
"	56	. 4	平田幼稚園開設
"	57	. 4	蓬萊東小学校設置、蓬萊東幼稚園、北沢又幼稚園、下川崎幼稚園開設
"	58	. 4	福島第四小学校に情緒障害特殊学級開設
"	59	. 4	清水中学校設置
"	59	. 4	清水中学校に精神薄弱特殊学級開設
平成	4	. 3	梨平小学校廃止
"	5	. 4	福島第二小学校、福島第一中学校に情緒障害特殊学級開設
"	7	. 4	御山小学校設置
"	8	. 3	茂庭小学校滝野分校廃止
"	8	. 4	野田小学校に情緒障害特殊学級開設
"	9	. 4	南向台小学校設置
"	10	. 4	杉妻小学校に精神薄弱特殊学級開設
"	10	. 4	福島第二中学校に情緒障害特殊学級開設
"	11	. 4	福島第二小学校に肢体不自由特殊学級開設
"	12	. 4	野田中学校に情緒障害特殊学級開設

平成	13	. 4	吉井田小学校に情緒障害特殊学級開設
"	14	. 4	蓬萊東小学校、福島第四中学校に情緒障害特殊学級開設
"	14	. 4	鎌田小学校、吾妻中学校に知的障害特殊学級開設
"	14	. 4	福島第二中学校に肢体不自由特殊学級開設
"	15	. 4	蓬萊東小学校、水保小学校、西根中学校に知的障害学級開設
"	15	. 4	余目小学校に情緒障害特殊学級開設
"	16	. 3	福島市立幼稚園再編成計画により福島第二幼稚園、清明幼稚園、三河台幼稚園、蓬萊幼稚園、中野幼稚園、東湯野幼稚園、水原幼稚園廃止
"	16	. 4	再編成により福島第一幼稚園をふくしま南幼稚園、福島第三幼稚園をふくしま東幼稚園、福島第四幼稚園をふくしま西幼稚園、蓬萊東幼稚園をほうらい幼稚園、飯坂幼稚園をおおとり幼稚園、平野幼稚園をひらの幼稚園、湯野幼稚園をにしね幼稚園、松川幼稚園をまつかわ西幼稚園、下川崎幼稚園をまつかわ東幼稚園に改名
"	16	. 4	笹谷小学校に情緒障害特殊学級開設
"	16	. 4	大鳥中学校に知的障害特殊学級開設
"	17	. 4	福島第一小学校、清水小学校、笹谷小学校、飯坂小学校に知的障害特殊学級開設
"	17	. 4	清水小学校、信陵中学校に情緒障害特殊学級開設
"	18	. 4	福島第一小学校に情緒障がい通級指導教室開設
"	18	. 4	蓬萊小学校、岡山小学校、蓬萊中学校に情緒障がい特殊学級開設
"	18	. 4	荒井小学校、庭塚小学校に知的障がい特殊学級開設
"	18	. 4	福島第一中学校に難聴特殊学級開設
"	19	. 4	福島第一小学校に自閉症通級指導教室・注意欠陥多動性障がい通級指導教室開設
"	19	. 4	福島第四小学校に学習障がい通級指導教室開設
"	19	. 4	平野小学校、下川崎小学校、鳥川小学校に情緒障がい特別支援学級開設
"	20	. 4	西信中学校に知的障がい特別支援学級開設
"	20	. 4	平野中学校に情緒障がい特別支援学級開設
"	20	. 7	飯野町合併により飯野幼稚園、飯野小学校、大久保小学校、青木小学校、飯野中学校を編入
"	21	. 3	大波小学校上染屋分校廃止
"	21	. 4	岳陽中学校に注意欠陥多動性障がい通級指導教室開設
"	21	. 4	福島第四小学校に注意欠陥多動性障がい通級指導教室開設
"	21	. 4	渡利中学校、信陵中学校、西根中学校、松陵中学校に知的障がい特別支援学級開設
"	21	. 4	平野中学校に身体虚弱特別支援学級開設
"	22	. 4	御山小学校に情緒障がい特別支援学級開設
"	22	. 4	平野中学校に知的障がい特別支援学級、難聴特別支援学級開設
"	22	. 4	飯野中学校に知的障がい特別支援学級開設
"	22	. 4	信陵中学校に自閉症通級指導教室開設
"	23	. 4	蓬萊小学校、北信中学校に自閉症・情緒障がい特別支援学級開設
"	24	. 4	清水中学校、信夫中学校、福島第四中学校に自閉症・情緒障がい特別支援学級開設
"	24	. 4	野田中学校に知的障がい特別支援学級開設 大久保小学校に知的障がい特別支援学級開設
"	25	. 4	杉妻小学校、湯野小学校、福島第三中学校に自閉症・情緒障がい特別支援学級開設
"	26	. 4	大波小学校、茂庭中学校休校
"	26	. 4	鎌田小学校、吾妻中学校に自閉症・情緒障がい特別支援学級開設
"	26	. 4	庭塚小学校、平野中学校に知的障がい特別支援学級開設
"	27	. 3	茂庭中学校廃止
"	27	. 4	福島第三小学校、北沢又小学校、庭塚小学校、大久保小学校、渡利中学校、飯野中学校に自閉症・情緒障がい特別支援学級開設 岡山小学校に難聴特別支援学級開設
"	27	. 4	福島第三小学校、松川小学校、鳥川小学校、大鳥中学校に知的障がい特別支援学級開設
"	28	. 4	福島第三小学校に病弱特別支援学級開設 松川小学校、大森小学校、庭塚小学校、大鳥中学校に自閉症・情緒障がい特別支援学級開設 吉井田小学校に知的障がい特別支援学級開設
"	28	. 4	蓬萊小学校、蓬萊中学校に学習障がい通級指導教室開設 平野小学校に自閉症通級指導教室開設
"	29	. 3	大波小学校廃止
"	29	. 3	茂庭小学校休校
"	29	. 4	森合小学校、信夫中学校に知的障がい特別支援学級開設 福島第二中学校に病弱特別支援学級開設
"	29	. 4	鳥川小学校に自閉症通級指導教室開設
"	30	. 3	茂庭小学校廃止
"	30	. 4	渡利小学校、北沢又小学校、福島第二中学校、岳陽中学校に知的障がい特別支援学級開設
"	30	. 4	森合小学校、吉井田小学校に自閉症・情緒障がい特別支援学級開設
"	30	. 4	福島第三中学校に難聴特別支援学級開設

平成	30	. 4	森合小学校、吉井田小学校に自閉症・情緒障がい特別支援学級開設
"	30	. 4	福島第三中学校に難聴特別支援学級開設
"	31	. 3	土湯小学校休校
"	31	. 4	渡利小学校、蓬萊東小学校、飯野小学校、西根中学校に自閉症・情緒障がい特別支援学級開設
"	31	. 4	福島第二中学校に肢体不自由特別支援学級開設
令和	2	. 3	新型コロナウイルス感染症対策に係る臨時休業(3.4~3.23)
"	2	. 3	土湯小学校廃止
"	2	. 4	御山小学校に知的障がい特別支援学級開設
"	2	. 4	荒井小学校、岳陽中学校に自閉症・情緒障がい特別支援学級開設
"	2	. 4	新型コロナウイルス感染症対策に係る臨時休業(4.8~4.21)
"	2	. 5	新型コロナウイルス感染症対策に係る臨時休業(4.22~5.10)
"	2	. 5	新型コロナウイルス感染症対策に係る臨時休業(5.11~5.24)
"	3	. 3	大久保小学校、青木小学校廃止
"	3	. 4	立子山中学校休校
"	3	. 4	福島第三中学校に病弱特別支援学級開設
"	3	. 4	余目小学校に自閉症・情緒障がい特別支援学級開設

2 市内学校一覧

(1) 市立学校等

小学校

(令和3年5月1日)

校名	所在地	校長氏名	創立年月日	電話番号	児童数	学級数	教職員数
福島一小	杉妻町1-24	横山 貴英	明6. 2. 5	523-1366	92	8	26
福島二小	浜田町2-1	伏見 珠美	明30. 4. 1	534-0121	207	13	28
福島三小	松浪町3-46	佐藤 秀美	明17. 5. 15	534-3101	329	15	31
福島四小	天神町11-31	丹治 秀樹	明43. 4. 15	534-0141	85	7	26
清明小	清明町9-31	岩下 聡	大8. 5. 3	523-3544	170	7	16
三河台小	三河南町17-7	山本 巖	昭7. 4. 29	534-0161	421	17	30
森合小	森合字中谷地2-3	渡邊 かほる	昭42. 4. 1	557-0155	665	27	47
渡利小	渡利字八幡町120	阿部 貴史	明6. 12. 5	523-5400	389	16	31
南向台小	南向台二丁目36-1	齋藤 秀樹	平9. 4. 1	522-2633	112	6	14
杉妻小	伏拝字沢口18	嶋原 浩之	明6. 11. 15	546-3548	630	25	46
蓬萊小	蓬萊町四丁目2-1	林 文子	昭48. 4. 1	549-8748	214	12	25
蓬萊東小	蓬萊町七丁目1-1	渡邊 裕樹	昭57. 4. 1	548-0298	187	10	17
清水小	南沢又字柳清水20	松野 光伸	明22. 11. 25	557-0135	500	21	38
北沢又小	北沢又字愛宕1	菅野 智	昭54. 4. 1	558-8681	408	18	35
御山小	御山字長滝1-1	菅藤 文彦	平7. 4. 1	559-4151	383	16	32
岡山小	山口字上中田43	坂本 眞理	明21. 4. 29	534-2195	415	18	34
鎌田小	丸子字石名田6	関口 和夫	明6. 11. 26	553-2211	547	25	44
月輪小	鎌田字早津小屋12	蓬田 孝夫	明7. 5. 1	534-4368	109	6	15
瀬上小	瀬上町字一ノ坪28	栗城 智也	明6. 5. 1	553-1011	557	20	38
余目小	宮代字瘤石45	花輪 忠康	明23. 5. 1	553-5068	140	7	16
矢野目小	南矢野目字関端2-1	古田 幸裕	明29. 3. 10	553-4536	386	15	26
大笹生小	大笹生字緑田1	高橋 俊勝	明6. 11. 20	557-6103	70	5	12
笹谷小	笹谷字上町18	佐藤 和暁	明6. 12. 20	557-1462	539	22	35
吉井田小	吉倉字桜内48	菅野 信幸	明42. 4. 20	546-6312	493	21	37
荒井小	荒井北三丁目7-4	青柳 茂宏	明8. 1. 15	593-1008	161	8	18
立子山小	立子山字仲森38-1	五十嵐 修	明7. 8. 25	597-2231	13	3	7
佐倉小	上名倉字大光内1	黒羽 慎一	明35. 7. 9	593-1003	108	6	14
佐原小	佐原字田中前24	星 文行	明8. 2. 8	593-2014	25	3	7
飯坂小	飯坂町字桜下1	逸見 健二	明6. 9. 22	542-4201	212	11	24
中野小	飯坂町中野字東森23	白土 勲	明6. 11. 2	542-3079	17	3	7
平野小	飯坂町平野字石堂10	高橋 健一	明7. 6. 1	542-2732	476	20	37
湯野小	飯坂町湯野字台7	根本 幸枝	明7. 4. 2	542-2649	129	8	16
東湯野小	飯坂町東湯野字尻明1	瀬戸 和子	明8. 10. 16	542-4656	14	3	6
松川小	松川町字南諏訪原31-1	小島 英二	明6. 5. 2	567-2042	383	17	32
水原小	松川町水原字戸ノ内31	唯木 常晴	明6. 6. 26	567-4211	13	3	7
金谷川小	松川町浅川字陳場21	宍戸 与一	明9. 10. 10	548-6315	75	6	12
下川崎小	松川町沼袋字戸ノ内832-3	大内 伸一	昭42. 4. 1	567-3176	66	6	13
鳥川小	上鳥渡字茶中40	島田 祥司	明25. 10. 17	593-3170	341	15	29
大森小	大森字南中道4	佐藤 浩昭	明6. 12. 25	546-9405	681	27	41
平田小	小田字本内26	川名 健一	明6. 12. 2	546-4029	41	4	10
平石小	平石字長屋敷1-1	吉川 信夫	明8. 4. 30	546-0219	28	4	9
野田小	笹木野字町尻2	湯田 公夫	明6. 12. 14	557-4258	714	27	43
庭坂小	町庭坂字愛宕堂1-1	吉田 牧子	明6. 10. 30	591-1106	291	14	26
庭塚小	在庭坂字薬師田19	松田 倫明	明7. 10. 25	591-1204	79	9	24
水保小	土船字原野町19-1	井上 明浩	明6. 12. 25	593-1097	71	7	17
飯野小	飯野町明治字遠久内2	齋藤 亮一	明6. 11. 15	562-2042	186	8	16
計 46 校					12,172	569	1,114

※令和2年度をもって大久保小学校、青木小学校は廃校。

中 学 校

(令和3年5月1日)

校 名	所 在 地	校 長 氏 名	創 立 年 月 日	電 話 番 号	生 徒 数	学 級 数	教 職 員 数
福 島 一 中	南町480	佐 藤 浩 哉	昭22. 4. 25	546-3504	584	23	41
福 島 二 中	桜木町5-20	丹 治 光 夫	昭22. 4. 25	534-2166	207	11	31
福 島 三 中	古川44-2	渡 部 光 毅	昭22. 4. 25	534-3171	448	18	37
福 島 四 中	南平5-8	福 地 裕 之	昭22. 4. 25	535-4240	481	18	36
岳 陽 中	須川町1-33	佐 藤 信 行	昭22. 4. 25	534-6171	371	14	30
渡 利 中	渡利字平内町106	嶋 原 俊 洋	昭22. 4. 25	523-5500	295	10	23
蓬 萊 中	蓬萊町五丁目14-1	中 村 徹	昭54. 4. 1	548-5670	259	13	31
清 水 中	南沢又字清水端23	福 地 淳 一	昭59. 4. 1	559-0085	390	15	34
信 陵 中	笹谷字島原2	目 黒 満	昭34. 4. 1	557-6018	518	20	44
北 信 中	鎌田字御仮家20	千 葉 英 一	昭22. 4. 25	553-5049	746	27	61
西 信 中	上名倉字道上6	管 原 克 章	昭37. 4. 1	593-1049	153	6	18
立 子 山 中	休校		昭22. 4. 25				
大 鳥 中	飯坂町字館11	鈴 木 豊	昭22. 4. 25	542-4284	140	6	17
平 野 中	飯坂町平野字館ノ前3-3	高 橋 政 広	昭22. 4. 25	542-3074	224	11	23
西 根 中	飯坂町湯野字大平2	伊 藤 隆 幸	昭22. 4. 25	542-4641	95	6	14
松 陵 中	松川町字上桜内3-4	阿 部 孝 寿	昭39. 3. 31	567-2040	314	11	24
信 夫 中	大森字南内町31-1	斎 藤 剛	昭34. 4. 1	546-7693	584	23	42
野 田 中	笹木野字市街道28-1	高 澤 正 男	昭22. 4. 25	531-0031	382	16	37
吾 妻 中	町庭坂字原田8	平 野 貴 浩	昭46. 4. 1	591-1109	225	10	27
飯 野 中	飯野町字西志保井1-1	佐 藤 晃	昭32. 4. 1	562-2325	112	7	19
計 20 校					6,528	265	589

特 別 支 援 学 校

校 名	所 在 地	校 長 氏 名	創 立 年 月 日	電 話 番 号	生 徒 数	学 級 数	教 職 員 数
ふくしま支援	山居146-1	佐 藤 成 紀	昭40. 4. 1	534-2643	124	27	78

幼 稚 園

園 名	所 在 地	園 長 氏 名	創 立 年 月 日	電 話 番 号	園 児 数	学 級 数	教 職 員 数
森 合 幼	森合字谷地3-2	尾 形 慎 一 郎	昭47. 4. 1	557-1661	38	2	8
渡 利 幼	渡利字沖町128	星 正 明	昭28. 4. 10	522-2387	25	2	7
杉 妻 幼	伏拝字沢口18-1	佐 藤 陽 一	昭28. 4. 10	546-7742	43	2	8
清 水 幼	南沢又字柳清水20-2	佐 藤 一 男	昭29. 4. 1	557-3675	38	2	7
岡 山 幼	山口字上中田43-1	佐 藤 健	昭52. 4. 1	533-8446	18	2	9
笹 谷 幼	笹谷字上町18-1	黒 澤 雄 二	昭41. 4. 1	557-1471	15	2	9
佐 倉 幼	上名倉字下田16-1	瀬 川 和 弘	昭42. 4. 1	593-2013	16	2	9
い い ざ か 幼	飯坂町字桜下1-1	安 齋 康 仁	昭24. 9. 1	542-4602	18	2	7
ま つ か わ 幼	松川町浅川字陳場21	遠 藤 嘉 人	昭41. 4. 1	549-0557	31	2	8
庭 塚 幼	在庭坂字薬師田14-3	佐 久 間 善 一	昭44. 4. 1	591-5055	21	2	8
計 10 園					263	20	80

認 定 こ ど も 園

園 名	所 在 地	園 長 氏 名	創 立 年 月 日	電 話 番 号	園 児 数	学 級 数	教 職 員 数
ふくしま中央認定こども園	春日町13-39(春日園舎) 松浪町3-46(ふくしま東園舎)	田 中 淑 子	平31. 4. 1	534-3016 534-7831	98	6	45
ひらの認定こども園	飯坂町平野字西石堂43-1	細 野 千 佳	平31. 4. 1	542-1918	110	6	35
い い の 認 定 こ ど も 園	飯野町字経檀62-1	黒 沢 絹 子	平31. 4. 1	562-2135	50	3	21
計 3 園					258	15	101

※認定こども園の園児数・学級数は3歳児以上を掲載

特別支援学級設置状況

学校別	設置学校数	知的障がい学級	自閉症・情緒障がい学級	難聴学級	弱視学級	肢体不自由学級	病弱学級
		学級数	学級数	学級数	学級数	学級数	学級数
小学校	30	39	35	0	0	1	1
中学校	16	21	23	0	0	1	2
特別支援学校 (小学部)	1	27 (13)					
(中学部)		(4)					
(高等部)		(10)					
計	47	87	58	0	0	2	3

備考(設置学校) 《知的障がい学級》・福島一小・福島二小・福島三小・福島四小・清明小・森合小・渡利小・杉妻小・蓬萊小・蓬萊東小・清水小・北沢又小・岡山小・鎌田小・瀬上小・笹谷小・吉井田小・荒井小・平野小・湯野小・松川小・鳥川小・大森小・野田小・庭坂小・庭塚小・水保小・御山小・福島一中・福島二中・福島三中・福島四中・岳陽中・蓬萊中・清水中・信陵中・北信中・平野中・西根中・松陵中・信夫中・野田中・吾妻中
 《自閉症・情緒障がい学級》・福島一小・福島二小・福島三小・森合小・渡利小・杉妻小・蓬萊小・蓬萊東小・清水小・北沢又小・御山小・岡山小・鎌田小・余目小・笹谷小・吉井田小・平野小・湯野小・松川小・鳥川小・大森小・野田小・庭坂小・庭塚小・飯野小・荒井小・福島一中・福島二中・福島三中・福島四中・蓬萊中・清水中・信陵中・北信中・平野中・西根中・信夫中・野田中・吾妻中・飯野中・岳陽中
 《肢体不自由学級》・福島二小・福島二中 《病弱学級》・福島三小・福島第二中・福島第三中

通級指導教室設置状況
 〈自閉症 3教室〉福島一小 〈学習障がい 1教室〉岡山小
 〈注意欠陥多動性障がい 1教室〉福島一小 〈自閉症等 2教室〉平野小
 〈言語障がい 3教室〉福島四小 〈自閉症等 2教室〉鳥川小
 〈学習障がい 3教室〉福島四小 〈注意欠陥多動性障がい等 2教室〉岳陽中
 〈注意欠陥多動性障がい 1教室〉福島四小 〈自閉症等 2教室〉信陵中
 〈学習障がい等 2教室〉蓬萊小 〈学習障がい等 1教室〉蓬萊中

(2) 国、県、私立学校等
幼稚園・こども園

(令和3年5月1日)

園名	所在地	電話番号	園長等氏名	園児数	学級数	教員数	職員数
国立 福島大学附属幼稚園	福島市浜田町12-39	534-7962	千葉 桂子	74	3	4	1
学法 桜の聖母学院幼稚園	〃花園町3-6	535-1301	武藤 浩之	84	3	9	7
〃 飯坂恵泉幼稚園	〃飯坂町湯野字八卦下1-7	542-0170	舟山千賀子	91	4	11	2
〃 福島めばえ幼稚園	〃南沢野目字桜内41-4	558-3939	関 章信	195	10	17	9
〃 めばえ幼稚園	〃南沢又字下番匠田11-3	557-2036	関 章信	178	9	16	8
宗法 福島こひつじ幼稚園	〃旭町7-12	534-1742	休園中	-	-	-	-
学法 福島わかくさ幼稚園	〃仁井田字中門11-1	546-6642	三宅 俊達	116	5	11	7
〃 福島ルンビニー幼稚園	〃大森字南中道47-1	545-0816	吉岡 棟憲	223	11	19	10
〃 さくら幼稚園	〃松川町字東長壇19-17	567-2333	斎藤栄美子	133	6	10	5
〃 福島わかば幼稚園	〃笹木野字中西裏19-11	557-0331	草野美恵子	134	5	10	5
〃 みその幼稚園	〃方木田字永樋15-11	546-1465	細谷 實	98	5	10	1
〃 三育幼稚園	〃山口字高森11	534-9143	菅野久美子	217	7	11	5
〃 西部三育幼稚園	〃野田町字中ノ町117	559-0319	野田 濠市	234	8	19	2
〃 蓬萊もみじ幼稚園	〃蓬萊町二丁目1-2	548-2266	山森 文	42	3	4	1
学法 認定こども園 今、ここ。宮町 福島文化幼稚園	〃宮町3-19	522-3655	栗花 澄子	109	5	15	4
〃 認定こども園 今、ここ。瀬上 福島文化瀬上幼稚園	〃瀬上町字桜町1-7-3	553-3422	佐藤 敦子	79	3	11	4
〃 認定こども園 今、ここ。笹谷 福島文化笹谷幼稚園	〃笹谷字大谷地16	557-1444	本田 由美	48	2	7	4
〃 福島学院大学認定こども園	〃宮代字乳児池1-1	553-3223	二谷 京子	117	7	23	3
〃 認定こども園 白百合幼稚園	〃八木田字並柳141	546-8976	塩谷 元	127	12	20	28
〃 認定こども園 福島愛隣幼稚園	〃荒井字弁天前12-1	593-1054	木村恵美子	194	8	20	7
社福 認定こども園 おかやまこども園	〃岡部字倉ノ内91-1	535-6312	岡崎 寛子	68	3	30	14
〃 認定こども園 福島東こども園	〃鎌田字沢田39-1	553-5511	古関ゆかり	80	3	25	3
〃 認定こども園 福島ぼなみ子ども園	〃栄町11-25AXCビル7階	529-5077	小松 法子	51	3	17	6
〃 認定こども園 福島郷野目こども園	〃郷野目字上14	563-4740	小賀坂清子	59	3	20	7
〃 認定こども園 にわかこども園	〃町庭坂字呑塚28	592-1260	青柳裕美子	54	3	21	5
〃 認定こども園 のぞみの花こども園	〃北沢又字下台前2番地の12	597-8751	並河 智子	56	3	17	19
26 園			私立園計	2,861	134	377	167

小 学 校

(令和3年5月1日)

校 名	所 在 地	電話番号	校長等氏名	児童数 生徒数 学生数	学 級 数	教 員 数	職 員 数	
国立大学 法人	福島大学附属小学校	福島市新浜町4-6	534-3942	佐藤 佐敏	612	20	32	15
私立	桜の聖母学院小学校	〃花園町4-8	535-1301	武藤 浩之	150	6	14	1

中 学 校

国立大学 法人	福島大学附属中学校	福島市浜田町12-26	534-6442	横島 浩	412	12	27	6
私	桜の聖母学院中学校	〃野田町七丁目11-1	535-3141	高城 友治	60	3	10	0
立	福島成蹊中学校	〃腰浜町15-21	526-2282	本田 哲朗	61	3	18	6

特別支援学校

国立大学 法人	福島大学附属 特別支援学 校	福島市八木田字並柳71	546-0535	新井 浩	小 16 中 18 高 20	3 3 3	29	7
県	大笹生支援学校	〃大笹生字組板山182-2	558-8710	丹野 好恵	小 94 中 66 高 112	31 19 22	163	14
	須賀川支援学校 (医大校)	〃光が丘1	548-2541	佐藤 清悦	小 12 中 5	3 3	18	1
立	視覚支援学校	〃森合町6-34	534-2574	橋本 淳一	小 5 中 6 高 17	3 3 9	49	25
	聴覚支援学校福島校	〃森合町6-34	531-5013	杉山 裕恵	幼 5 小 8	2 5	11	3

高等学校(定:定時制を示す)

県 立	福島高等学校	福島市森合町5-72	535-2391	佐藤 弘樹	837	21	62	14
	橘高等学校	〃宮下町7-41	535-3395	加藤 知道	839	21	57	9
	福島商業高等学校	〃丸子字辰之尾1	553-3451	松浦 冬樹	714	18	58	7
	福島明成高等学校	〃永井川字北原田1	546-3381	安田 修久	591	18	79	10
	福島工業高等学校	〃森合字小松原1	557-1395	鈴木 康隆	753 定 45	20 4	80 15	10
	福島西高等学校	〃方木田字上原37	546-3391	遠藤 均	660	17	49	5
	福島北高等学校	〃飯坂町字後畑1	542-4291	高橋 幸市	401	12	55	7
	福島東高等学校	〃浜田町12-21	531-1551	二瓶 晃一	756	19	53	13
	福島中央高等学校	〃渡利字七社宮17	523-4740	高島 秀一	定 31	4	13	8
私 立	福島南高等学校	〃渡利字七社宮17	523-4740	高島 秀一	477	12	41	16
	福島成蹊高等学校	〃上浜町5-10(上浜キャンパス) 〃腰浜町15-21(腰浜キャンパス)	522-2049 526-2262	本田 哲朗	1,013	35	76	8
	福島東稜高等学校	〃山居上3	535-3316	小原 敏	752	26	53	14
	桜の聖母学院高等学校	〃野田町字七丁目11-1	535-3141	高城 友治	302	11	31	5
	福島高等学校	〃御山町9-1	534-3480	松原 光	606	18	48	13

大 学

(令和3年5月1日)

校名		所在地	電話番号	学長等氏名		学生数	教員数	職員数
国立大学法人	福島大学 人文社会学群 人間発達文化学類 行政政策学類 経済経営学類 理工学群 共生システム理工学類 農学群 食農学類	福島市金谷川1	548-5151	学長 学類長 学類長 学類長 学類長 学類長 学類長	三浦 浩喜 初澤 敏生 垣見 隆禎 末吉 健治 長橋 良隆 生源寺 眞一	人文社会学群 3,041 内(夜 139) 理工学群 728 農学群 311 大学院 251	238	126
県立	医科大学 医学部	〃 光が丘1	547-1111	学長 学部長	竹之下 誠一 竹石 恭知	医学部 799 〃 大学院 264	784	1,860
	看護学部			学部長	坂本 祐子	看護学部 339 〃 大学院 25		
	保健科学部	〃 栄町10-6	581-5503	学部長	矢吹 省司	保健科学部 143		
私立	桜の聖母短期大学	〃 花園町3-6	534-7137	学長	西内みなみ	269	19	15
	福島学院大学 福祉学部	[宮代キャンパス] 〃 宮代字乳児池1-1	553-3221	学長 学部長	桜田 葉子 田辺 稔	55 401	55	31
	大学院	[駅前キャンパス] 〃 本町2-10	515-3221	研究科長	星野 仁彦	14		
	福島学院大学短期大学部 短期大学部					302		

専 修 学 校

(令和3年5月1日)

校名		所在地	電話番号	校長氏名	生徒数	教員数	職員数
学法	尚志学園専修学校	福島市早稲町2-24	523-1616	杉原 長次	41	21	1
〃	有朋高等学院	〃 松木町10-13	534-0046	神野美智男	77	19	2
〃	福島県高等美容美容学院	〃 渡利字馬場町14-2	522-5544	佐藤 学	64	17	3
一財	大原看護専門学校	〃 鎌田字原際7-3	553-9964	三島 博	105	11	2
公社	福島看護専門学校	〃 栄町1-37	525-8770	渡邊 艶子	134	14	4

3 奨学生選考委員会委員

任期 自 令和3.4.1
至 令和4.3.31

氏名	役職等	氏名	役職等
渡辺 雄二	学識経験者	伏見 珠美	市小学校長会副会長
浅野 テル子	学識経験者	目黒 満	市中学校長会会長
石川 逸子	学識経験者	嶋原 俊洋	市中学校長会庶務
渡邊 陽子	民生委員・児童委員	丹野 好恵	県高等学校長協会県北支部監事
荒木 義寛	民生委員・児童委員		

4 学校通学区域審議会委員

任期 自 令和2.4.1
至 令和3.3.31

氏名	役職等	氏名	役職等
鈴木 昭雄	学識経験者	須藤 美穂子	市小中学校PTA連合会監事
古川 満里子	学識経験者	菅生 陽子	市子ども会育成会連合会理事
岩下 聡	市小学校長会会長	吾妻 雄二	市自治振興協議会連合会会長
目黒 満	市中学校長会会長	菅野 富美	市自治振興協議会連合会副会長
小暮 ヨネ	ふくしま市女性団体連絡協議会事務局長	佐藤 秀雄	市町内会連合会副会長
佐藤 団	市小中学校PTA連合会副会長	引地 洲夫	市町内会連合会副会長

5 教育支援委員会委員

任期 自 令和3.4.1
至 令和5.3.31

氏名	役職等
紺野 慎一	福島県立医科大学副学長・理事、整形外科学講座主任教授
松井 隆道	みみ・はな・のど まついクリニック院長
星野 仁彦	福島学院大学教授、福島学院大学副学長
保科 めぐみ	財団法人大原総合病院小児科医師
横山 浩之	福島県立医科大学医学部ふくしま子ども・女性医療支援センター教授
鶴巻 正子	福島大学人間発達文化学類教授
渡邊 隆	福島大学大学院人間発達文化研究科教授
高橋 純一	福島大学人間発達文化学類准教授
小野 竜太郎	福島県中央児童相談所主任心理判定員
菅藤 文彦	御山小学校校長
福地 裕之	福島第四中学校長
佐藤 成紀	ふくしま支援学校校長
生江 英一	福島第四小学校教諭
五十嵐 育子	平野中学校教諭
志賀 靖	ふくしま支援学校教諭
菅野 かおり	福島県立大笹生支援学校教頭
大和田 聡子	福島大学附属特別支援学校教諭
大川原 淳子	杉妻小学校養護教諭
福地 麻里恵	こども未来部幼稚園・保育課主任保育士
菅野 和美	こども未来部こども家庭課主任保健師

6 指導委員会組織

番号	氏名	校種・領域	所属校・園	番号	氏名	校種・領域	所属校・園
1	浜本貴洋	小・国語	佐倉小	15	大槻さおり	小・体育	渡利小
2	本田暁史	小・国語	月輪小	16	本田崇	中・保健体育	福島第二中
3	丹治美樹	中・国語	飯野中	17	今出裕之	小中・技術・家庭	平石小
4	長谷川央樹	小・社会	福島第二小	18	桑野亜紀	小・外国語	飯野小
5	桑原裕矢	中・社会	信陵中	19	庄司珠貴	中・外国語	信夫中
6	渡邊友紀	小・算数	大森小	20	宍戸仁美	中・外国語	野田中
7	矢野由美子	小・算数	佐原小	21	今野友華	小・道徳	矢野目小
8	工藤ひろみ	中・数学	野田中	22	飯沼千賀子	中・道徳	福島第四中
9	佐々木雄一郎	小・理科	大森小	23	高橋泰明	小・総合特活	清水小
10	野口卓也	小・理科	三河台小	24	長谷川明日香	小・総合特活	南向台小
11	阿部大輔	中・理科	福島第四中	25	岩谷亜希子	小中・特別支援	平野小
12	菊地陽子	小・生活	瀬上小	26	渡部いずみ	小中・学校保健	福島第二中
13	吉川美香子	小・音楽	野田小	27	森香菜	幼児教育	まつかわ幼稚園
14	佐久間信	中・音楽	蓬萊中				

7 校長会、幼稚園長会、教頭会

会名	会長名	所属	会名	会長名	所属
小学校長会	岩下聡	清明小	国公立幼稚園・こども園会	黒澤雄二	笹谷幼
中学校長会	目黒満	信陵中	小学校教頭会	石井隆博	北沢又小
小中学校長会協議会	目黒満	信陵中	中学校教頭会	加藤広明	清水中

8 各種研究会、協議会

会 名	会 長 名	所属校	会 名	会 長 名	所属校
小学校教育研究会	嶋原浩之	杉妻小	技術・家庭科教育研究会(中)	福地淳一	清水中
中学校教育研究会	高橋政広	平野中	外国語教育研究会(小)	川名健一	平田小
国語科教育研究会(小)	高橋健一	平野小	英語科教育研究会(中)	目黒満	信陵中
国語科教育研究会(中)	千葉英一	北信中	道徳教育研究会(小)	瀬戸和子	東湯野小
書写教育研究会	花輪忠康	余目小	道徳教育研究会(中)	伊藤隆幸	西根中
社会科教育研究会(小)	関口和夫	鎌田小	特別活動教育研究会(小)	齋藤亮一	飯野小
社会科教育研究会(中)	鈴木豊	大鳥中	特別活動教育研究会(中)	福地裕之	福島四中
算数科教育研究会(小)	宍戸与一	金谷川小	特別支援教育研究会	佐藤成紀	ふくしま支援
数学科教育研究会(中)	菅原克章	西信中	事務研究協議会	菅野和美	渡利小
理科教育研究会(小)	山本巖	三河台小	学校保健研究会(小)	青柳茂宏	荒井小
理科教育研究会(中)	平野貴浩	吾妻中	学校保健研究会(中)	斎藤剛	信夫中
生活・総合科教育研究会(小)	渡邊かほる	森合小	学校図書館教育研究会(小)	根本幸枝	湯野小
音楽科教育研究会(小)	星文行	佐原小	学校図書館教育研究会(中)	千葉英一	北信中
音楽科教育研究会(中)	須田順子	信夫中	学校給食研究会(小)	五十嵐修	立子山小
図画工作科教育研究会(小)	菅藤文彦	御山小	学校給食研究会(中)	佐藤晃	飯野中
美術科教育研究会(中)	浅野太平	福島四中	国立公立幼稚園・こども園協議会	黒澤雄二	笹谷幼
体育科教育研究会(小)	菅野信幸	吉井田小	進路指導研究協議会	阿部孝寿	松陵中
保健体育科教育研究会(中)	佐藤晃	飯野中	職能開発研究協議会	熊谷賀久	附属特別支援
家庭科教育研究会(小)	根本幸枝	湯野小			

9 市研究委託学校

学 校 名	校長名・園長名	学 校 名	校長名・園長名
西 信 中 学 校	管原克章	渡 利 中 学 校	嶋原俊洋
福 島 第 四 小 学 校	丹治秀樹	松 川 小 学 校	小島英二
岡 山 小 学 校	坂本眞理	野 田 小 学 校	湯田公夫
		佐 倉 幼 稚 園	瀬川和弘

10 各種研究資料

- ・令和3年度福島市教育委員会アクションプラン
- ・令和3年度学校教育指導の重点
- ・日々の授業・保育の充実に向けて
- ・研究資料集第67集
「よりよい生き方を求めて学び続ける子どもの育成」
- ・ふくしまいじめナクシ隊隊員証(リーフレット)
- ・調査研究報告書
- ・令和2年度ふくしま教師塾研修報告書-第9・10期生
- ・福島市版プログラミング教育資料
- ・令和3年度福島型オンライン授業の手引き

11 市立学校教員男女別年齢構成

(校長,教頭,主幹教諭,養護教諭,事務職員,栄養職員,充指導主事,長期研修生,在外派遣教員,兼務教諭,常勤講師,補充教員を除く)

1. 小学校(平均年齢48.6歳)

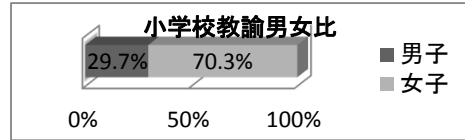
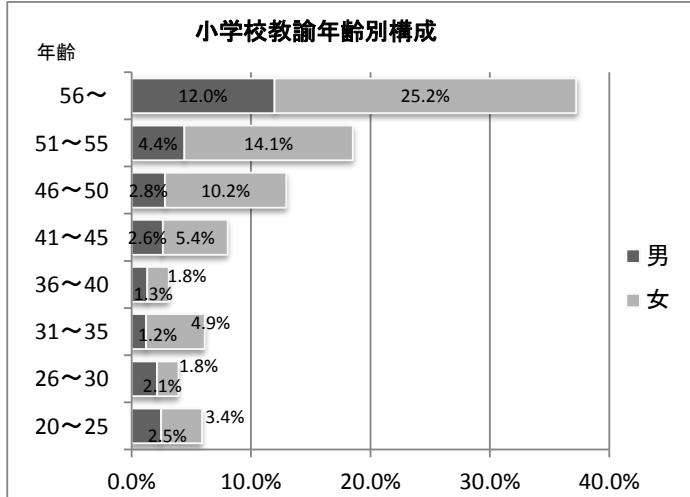

年齢	男性		女性	
	人数	%	人数	%
20~25	15	2.5%	21	3.4%
26~30	13	2.1%	32	1.8%
31~35	12	1.2%	30	4.9%
36~40	8	1.3%	11	1.8%
41~45	16	2.6%	33	5.4%
46~50	17	2.8%	62	10.2%
51~55	27	4.4%	86	14.1%
56~	73	12.0%	154	25.2%
計	181	29.7%	429	70.3%

2. 中学校(平均年齢50.9歳) ※ふくしま支援学校を含む

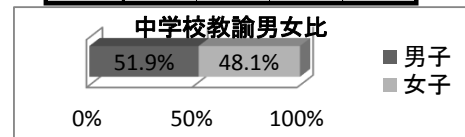
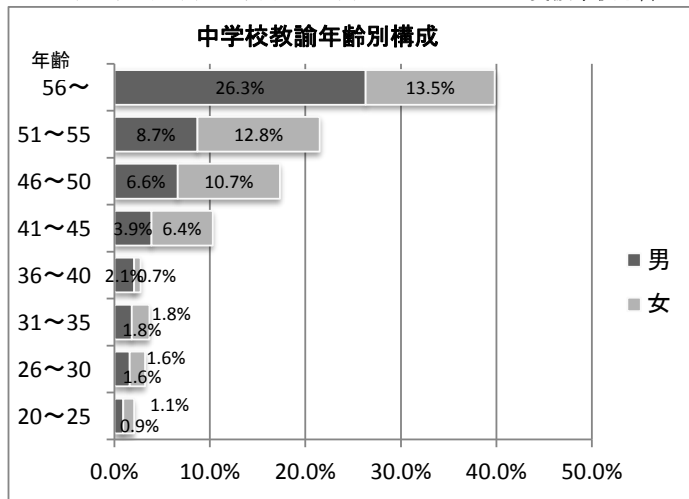

年齢	男性		女性	
	人数	%	人数	%
20~25	4	0.9%	5	1.1%
26~30	7	1.6%	7	1.6%
31~35	8	1.8%	8	1.8%
36~40	9	2.1%	3	0.7%
41~45	17	3.9%	28	6.4%
46~50	29	6.6%	44	10.7%
51~55	38	8.7%	56	12.8%
56~	115	26.3%	59	13.5%
計	227	51.9%	210	48.1%

参 考

※平均年齢

種別	年度	16	17	18	19	20	21	22	23	24	25	26	27	28	29	30	令1	令2	令3
小学校		42.4歳	42.9歳	43.3歳	45.2歳	45.2歳	46.3歳	46.6歳	47.5歳	48.8歳	49.0歳	49.2歳	49.5歳	49.3歳	49.0歳	49.6歳	49.7歳	49.1歳	48.6歳
中学校		40.7歳	41.0歳	41.9歳	43.5歳	43.3歳	44.5歳	45.4歳	46.0歳	47.1歳	47.3歳	48.1歳	48.0歳	48.8歳	49.8歳	50.3歳	50.4歳	50.6歳	50.9歳

※男女比

男女別	年度	16	17	18	19	20	21	22	23	24	25	26	27	28	29	30	令1	令2	令3
小学校	男	35.1%	35.3%	35.2%	34.8%	35.4%	34.7%	33.7%	33.3%	31.1%	31.4%	30.7%	29.5%	29.9%	30.3%	29.9%	29.5%	30.0%	29.7%
	女	64.9%	64.7%	64.8%	65.2%	64.6%	65.3%	66.3%	66.7%	68.9%	68.6%	69.3%	70.5%	70.1%	69.7%	70.1%	70.5%	70.0%	70.3%
中学校	男	54.1%	52.7%	52.7%	52.2%	50.8%	52.1%	52.0%	49.6%	49.6%	50.9%	51.2%	47.7%	52.4%	49.2%	49.8%	51.1%	54.7%	51.9%
	女	45.9%	47.3%	47.3%	47.8%	49.2%	47.9%	48.0%	50.4%	50.4%	49.1%	48.8%	52.3%	47.6%	50.8%	50.2%	48.9%	45.3%	48.1%

12 中学校卒業生の進学就職状況

(1) 令和2年度

(令和3. 3. 31現在)

学校名	卒業 生徒数	進学者数		専修学校等入学者数		就職者数		その他	
		人員	比率%	人員	比率%	人員	比率%	人員	比率%
福島一中	198	192	97.0	2	1.0	0	0.0	4	2.0
福島二中	78	75	96.2	3	3.8	0	0.0	0	0.0
福島三中	151	150	99.3	1	0.7	0	0.0	0	0.0
福島四中	139	134	96.4	2	1.4	1	0.7	2	1.4
岳陽中	125	124	99.2	1	0.8	0	0.0	0	0.0
渡利中	99	98	99.0	1	1.0	0	0.0	0	0.0
蓬萊中	89	88	98.9	0	0.0	0	0.0	1	1.1
清水中	148	147	99.3	0	0.0	1	0.7	0	0.0
信陵中	167	166	99.4	0	0.0	0	0.0	1	0.6
北信中	232	231	99.6	1	0.4	0	0.0	0	0.0
西信中	64	64	100.0	0	0.0	0	0.0	0	0.0
立子山中	1	1	100.0	0	0.0	0	0.0	0	0.0
大鳥中	49	48	98.0	0	0.0	0	0.0	1	2.0
平野中	79	77	97.5	0	0.0	0	0.0	2	2.5
西根中	36	36	100.0	0	0.0	0	0.0	0	0.0
松陵中	112	111	99.1	1	0.9	0	0.0	0	0.0
信夫中	224	222	99.1	0	0.0	0	0.0	2	0.9
野田中	117	114	97.4	2	1.7	0	0.0	1	0.9
吾妻中	75	75	100.0	0	0.0	0	0.0	0	0.0
飯野中	38	37	97.4	0	0.0	1	2.6	0	0.0
計	2,221	2,190	98.6	14	0.6	3	0.1	14	0.6
福島養護	中学部	9	75.0	0	0.0	0	0.0	0	0.0
	高等部	14	0.0	0	0.0	2	8.0	12	48.0
	計	23	24.3	0	0.0	2	5.4	12	32.4

(2) 年度別

年度	生徒数	進学者数		専修学校等入学者数		就職者数		その他	
		人員	比率%	人員	比率%	人員	比率%	人員	比率%
昭和60年度	4,041	3,845	95.2	40	1.0	110	2.7	46	1.1
昭和61年度	4,097	3,942	96.2	30	0.7	90	2.2	35	0.9
昭和62年度	4,325	4,127	95.4	26	0.6	135	3.1	37	0.9
昭和63年度	4,312	4,125	95.7	33	0.8	105	2.4	49	1.1
平成元年度	4,211	3,965	94.2	50	1.2	105	2.5	91	2.2
平成2年度	3,955	3,724	94.1	36	0.9	97	2.5	98	2.5
平成3年度	4,064	3,950	97.2	23	0.6	61	1.5	30	0.7
平成4年度	3,838	3,700	96.4	14	0.4	74	1.9	50	1.3
平成5年度	3,727	3,615	97.0	6	0.2	45	1.2	61	1.6
平成6年度	3,688	3,548	96.2	18	0.5	60	1.6	62	1.7
平成7年度	3,533	3,436	97.2	5	0.1	49	1.4	43	1.2
平成8年度	3,419	3,295	96.4	14	0.4	54	1.6	56	1.6
平成9年度	3,478	3,363	96.7	4	0.1	41	1.2	70	2.0
平成10年度	3,449	3,347	97.0	8	0.2	47	1.4	47	1.4
平成11年度	3,334	3,243	97.3	4	0.1	26	0.8	61	1.8
平成12年度	3,204	3,099	96.7	3	0.1	32	1.0	70	2.2
平成13年度	3,187	3,093	97.1	3	0.1	17	0.5	77	2.4
平成14年度	2,966	2,910	98.1	3	0.1	12	0.4	43	1.4
平成15年度	3,048	2,980	97.8	3	0.1	17	0.6	51	1.7
平成16年度	2,869	2,813	98.0	5	0.2	5	0.2	51	1.8
平成17年度	2,843	2,792	98.2	7	0.2	11	0.4	26	0.9
平成18年度	2,789	2,742	98.3	4	0.1	10	0.4	33	1.2
平成19年度	2,776	2,718	97.9	1	0.0	13	0.5	44	1.6
平成20年度	2,834	2,790	98.5	0	0.0	7	0.2	37	1.3
平成21年度	2,903	2,857	98.4	0	0.0	8	0.3	38	1.3
平成22年度	2,731	2,698	98.8	0	0.0	5	0.2	28	1.0
平成23年度	2,723	2,691	98.8	0	0.0	9	0.3	23	0.8
平成24年度	2,674	2,643	98.8	3	0.1	2	0.1	26	1.0
平成25年度	2,699	2,650	98.2	9	0.3	8	0.3	32	1.2
平成26年度	2,675	2,622	98.0	27	1.0	10	0.4	16	0.6
平成27年度	2,660	2,625	98.7	10	0.4	4	0.1	21	0.8
平成28年度	2,611	2,564	98.2	17	0.7	4	0.1	26	1.0
平成29年度	2,480	2,447	98.7	14	0.6	4	0.1	15	0.6
平成30年度	2,377	2,349	98.8	5	0.2	3	0.1	20	0.8
令和元年度	2,303	2,269	98.5	18	0.8	2	0.1	14	0.6
令和2年度	2,221	2,190	98.6	14	0.6	3	0.1	14	0.6

13 教科書採択状況(令和3年度)

(1) 小学校

種 目	発 行 者	教 科 書 名
国 語	東 書	あたらしいこくご 一上、一下、新しい国語 二上～四下、新しい国語 五・六
書 写	東 書	あたらしいしよしゃ 一、新しいしよしゃ 二、新しい書写 三～六
社 会	東 書	新しい社会 3・4・5 上下、6 政治・国際編、6 歴史編
地 図	帝 国	楽しく学ぶ 小学生の地図帳 3・4・5・6 年
算 数	東 書	あたらしいさんすう 1①さんすうのとびら、1②さんすう だいすき!、新しい算数 2 上～3 下考えるっておもしろい!、新しい算数 4 上～5 下考えると見方が広がる!、新しい算数6数学へジャンプ!
理 科	啓 林 館	わくわく理科 3～6
生 活	東 書	どきどき わくわく あたらしい せいかつ 上、あしたへ ジャンプ 新しい生活 下
音 楽	教 芸	小学生のおんがく 1、小学生の音楽 2～6
図 画 工 作	日 文	ずがこうさく たのしいなおもしろいな 1・2 上、1・2 下、図画工作ためしたよ 見つけたよ 3・4 上、3・4 下、図画工作 見つめて広げて 5・6 上、5・6 下
家 庭	開 隆 堂	小学校 わたしたちの家庭科 5・6
保 健	東 書	新しいほけん 3・4、新しい保健 5・6
外 国 語	東 書	NEW HORIZON Elementary English Course 5・6、NEW HORIZON Elementary English Course Picture Dictionary
道 徳	学 研	新・みんなのどうとく1～3、新・みんなの道徳4～6
(特別支援)		
国 語	東 書	こくご ☆、☆☆、☆☆☆
算 数	教 出	さんすう ☆、☆☆(1)、☆☆(2)、☆☆☆
音 楽	東 書	おんがく ☆、☆☆、☆☆☆

(2) 中学校

種 目	発 行 者	教 科 書 名
国 語	光 村	国語 1～3
書 写	東 書	新しい書写 一・二・三年
社 会 (地理的分野)	帝 国	社会科 中学生の地理 世界の姿と日本の国土
社 会 (歴史的分野)	東 書	新しい社会 歴史
社 会 (公民的分野)	東 書	新しい社会 公民
地 図	帝 国	中学校社会科地図
数 学	東 書	新しい数学 1～3
理 科	東 書	新しい科学 1～3
音 楽 (一般)	教 芸	中学生の音楽 1、2・3上、2・3下
音 楽 (器楽合奏)	教 芸	中学生の器楽
美 術	日 文	美術 1 美術との出会い、美術 2・3 上 学びの実感と広がり、美術 2・3 下 学びの探求と未来
保 健 体 育	東 書	新しい保健体育
技術・家庭 (技術分野)	開 隆 堂	技術・家庭 技術分野 テクノロジーに希望をのせて
技術・家庭 (家庭分野)	開 隆 堂	技術・家庭 家庭分野 生活の土台 自立と共生
英 語	東 書	NEW HORIZON English Course 1～3
道 徳	光 村	中学道徳 1～3 きみが いちばん ひかるとき
(特別支援)		
国 語	東 書	国語 ☆☆☆☆、☆☆☆☆☆
数 学	教 出	数学 ☆☆☆☆、☆☆☆☆☆
音 楽	東 書	音楽 ☆☆☆☆、☆☆☆☆☆

14 就園率の推移(5歳児)

年 度	幼 稚 園			保育所(%)	家庭保育(%)	調査月日
	公 立(%)	私 立(%)	計(%)			
昭和61	38.81	39.49	78.30	21.03	0.67	62. 5. 1
昭和62	38.14	39.13	77.27	21.91	0.82	63. 5. 1
昭和63	32.54	44.06	76.60	22.54	0.86	元. 5. 1
平成元	32.85	44.00	76.85	22.68	0.47	2. 5. 1
平成 2	28.50	46.99	75.49	23.79	0.72	3. 5. 1
平成 3	26.77	47.71	74.48	24.62	0.90	4. 5. 1
平成 4	27.64	48.16	75.80	23.66	0.54	5. 5. 1
平成 5	25.53	49.09	76.62	24.74	0.64	6. 5. 1
平成 6	25.99	48.42	74.41	24.85	0.74	7. 5. 1
平成 7	25.39	48.34	73.73	25.55	0.72	8. 5. 1
平成 8	24.78	49.68	74.46	24.94	0.60	9. 5. 1
平成 9	23.03	49.05	72.08	27.28	0.64	10. 5. 1
平成10	23.31	50.32	73.63	25.55	0.82	11. 5. 1
平成11	22.23	50.09	72.32	27.18	0.50	12. 5. 1
平成12	22.54	48.61	71.15	28.13	0.72	13. 5. 1
平成13	22.48	48.20	70.68	28.91	0.41	14. 5. 1
平成14	21.30	46.70	68.00	31.43	0.57	15. 5. 1
平成15	22.86	47.45	70.31	29.06	0.63	16. 5. 1
平成16	20.57	46.93	67.50	32.02	0.48	17. 5. 1
平成17	22.50	44.48	66.98	32.33	0.69	18. 5. 1
平成18	21.63	42.88	64.51	34.94	0.55	19. 5. 1
平成19	23.44	42.99	66.43	33.08	0.49	20. 5. 1
平成20	23.27	41.15	64.42	34.92	0.66	21. 5. 1
平成21	22.22	39.46	61.68	37.53	0.79	22. 5. 1
平成22	23.97	42.66	66.63	32.87	0.50	23. 5. 1
平成23	23.23	39.15	62.38	36.96	0.66	24. 5. 1
平成24	22.67	38.05	60.72	38.62	0.66	25. 5. 1
平成25	22.04	34.60	56.64	42.77	0.59	26. 5. 1
平成26	21.33	35.61	56.94	42.38	0.68	27. 5. 1

年度	公立幼稚園(%)	私立幼稚園(%)	認定こども園(%)	保育所等(%)	家庭保育(%)	調査月日
平成27	19.91	30.82	8.57	40.47	0.23	28.5.1
平成28	18.71	30.89	8.13	41.89	0.38	29.5.1
平成29	16.42	32.18	10.18	40.99	0.23	30.5.1
平成30	15.06	32.87	10.86	40.72	0.50	元.5.1
令和元	11.22	35.90	15.38	37.14	0.36	2.5.1
令和 2	9.92	32.25	18.16	39.49	0.18	3.5.1

※ 平成27年度子ども子育て支援新制度の施行により分類変更。

※ 保育所等には、デイサービス、託児所なども含む。

15 児童生徒数・学級数及び教職員数

(1) 小学校

学校名	児童数・学級数															
	1年		2年		3年		4年		5年		6年		特別支援計		合計	
	児童数	学級数	児童数	学級数	児童数	学級数	児童数	学級数	児童数	学級数	児童数	学級数	児童数	学級数	児童数	学級数
福島一小	18	1	13 (3)	1	12 (1)	1	11 (2)	1	12 (2)	1	16 (2)	1	(10)	2	92	8
福島二小	37 (2)	2	30 (1)	1	41 (3)	2	20 (2)	1	23 (4)	1	37 (7)	2	(19)	4	207	13
福島三小	66 (3)	2	50 (2)	2	42 (5)	2	38 (4)	2	65 (1)	2	51 (2)	2	(17)	3	329	15
福島四小	9	1	18 (1)	1	13 (1)	1	6 (1)	1	17 (1)	1	17 (1)	1	(5)	1	85	7
清明小	27	1	30 (1)	1	31	1	25	1	24	1	32	1	(1)	1	170	7
三河台小	70	3	68	3	59	2	80	3	67	3	77	3			421	17
森合小	111 (2)	4	102 (4)	4	77 (4)	3	123 (8)	4	104 (5)	4	123 (2)	4	(25)	4	665	27
渡利小	70 (2)	3	74 (2)	3	46 (4)	2	67 (4)	2	55 (2)	2	63	2	(14)	2	389	16
南向台小	23	1	16	1	16	1	17	1	17	1	23	1			112	6
杉妻小	101 (2)	4	94 (4)	4	91 (8)	3	115 (5)	4	98 (2)	3	108 (2)	4	(23)	3	630	25
蓬萊小	15 (2)	1	34 (5)	2	25 (2)	1	33 (1)	1	47 (4)	2	46	2	(14)	3	214	12
蓬萊東小	36 (1)	2	31 (1)	2	29 (4)	1	29 (1)	1	27 (1)	1	27	1	(8)	2	187	10
清水小	86	3	84 (4)	3	80 (3)	3	68 (4)	3	81 (6)	3	81 (3)	3	(20)	3	500	21
北沢又小	69	3	70 (1)	3	66 (3)	2	58 (2)	2	69 (8)	3	60 (2)	2	(16)	3	408	18
御山小	60 (1)	2	70 (3)	3	65 (5)	2	57 (3)	2	55	2	61 (3)	2	(15)	3	383	16
岡山小	64 (6)	3	82 (1)	3	62 (5)	2	59 (3)	2	72 (6)	3	53 (2)	2	(23)	3	415	18
鎌田小	101 (2)	4	94 (7)	4	89 (4)	3	74 (6)	3	80 (2)	3	78 (10)	3	(31)	5	547	25
月輪小	18	1	20	1	16	1	18	1	16	1	21	1			109	6
瀬上小	111 (2)	4	93	3	90 (3)	3	80 (2)	3	76	3	99 (1)	3	(8)	1	557	20
余目小	18	1	27	1	20 (1)	1	20	1	32 (2)	1	20	1	(3)	1	140	7
矢野目小	62	3	77	3	45	2	69	3	67	2	66	2			386	15
大笹生小	13	1	13	1	5	①	11	14	1	14	1			70	5	
笹谷小	90 (2)	3	82 (4)	3	84 (4)	3	84 (2)	3	93 (9)	3	81 (4)	3	(25)	4	539	22
吉井田小	101 (2)	4	86 (1)	3	68	3	83 (4)	3	71	3	77	3	(7)	2	493	21
荒井小	25 (2)	1	29 (1)	1	32	1	23 (1)	1	18 (2)	1	27 (1)	1	(7)	2	161	8
立子山小	4	①	2	1	2	①	2	2	①	2	2			13	3	
佐倉小	10	1	16	1	18	1	24	1	18	1	22	1			108	6
佐原小	3	①	4	3	5	①	8	2	①	2	2			25	3	
飯坂小	39	2	40	2	22	1	41	2	36	2	34	2			212	11
中野小		①	3	1	2	①	1	7	①	4				17	3	
平野小	80 (1)	3	91	3	68 (1)	3	78 (2)	3	78 (1)	3	73 (3)	3	(8)	2	476	20
湯野小	15	1	18 (1)	1	16 (1)	1	26	1	17 (5)	1	29 (1)	1	(8)	2	129	8
東湯野小	2	①	1	1	6	①	4	1	4	1					14	3
松川小	64 (1)	3	64 (1)	3	65 (4)	2	52 (7)	2	57 (3)	2	63 (2)	2	(18)	3	383	17
水原小	3	①	3	1	1		3	①	3	3				13	3	
金谷川小	11	1	12	1	10	1	10	1	14	1	18	1			75	6
下川崎小	10	1	13	1	7	1	16	1	13	1	7	1			66	6
川崎小	55	2	57 (3)	2	54 (3)	2	50 (4)	2	49 (3)	2	59 (4)	2	(17)	3	341	15
鳥森小	116 (4)	4	95 (1)	4	95 (2)	3	114 (4)	4	124 (6)	4	118 (2)	4	(19)	4	681	27
平田小	6	1	9	1	7	①	8	5	①	6					41	4
平石小	4	1	11	1	4	①	3	2	①	4					28	4
野田小	114 (2)	4	116 (5)	4	118 (1)	4	124 (2)	4	107 (5)	4	116 (4)	4	(19)	3	714	27
庭坂小	44	2	43	2	42 (3)	2	56 (4)	2	48	2	49 (2)	2	(9)	2	291	14
庭塚小	5	1	13	1	14 (2)	1	8 (1)	1	14 (4)	1	12 (6)	1	(13)	3	79	9
水保小	14	1	11	1	11 (2)	1	6 (2)	1	13 (1)	1	11	1	(5)	1	71	7
飯野小	30	1	24	1	36 (2)	2	33 (1)	1	27 (1)	1	31 (1)	1	(5)	1	186	8
計 46校	2,030 (39)	87	2,033 (57)	87	1,799 (81)	72	1,931 (82)	75	1,946 (86)	78	2,021 (67)	77	(412)	76	12,172	569
複式学級数		④				⑦			⑥							

※()は特別支援学級関係係数、○は複式学級数を示す。

※令和2年度をもって大久保小学校、青木小学校は廃校。

(令和3年5月1日)

教諭:充指導主事、長期研修生等を除く 講師:非常勤講師を除く

県費負担教職員数														市費負担職員数					校医等		
校長		副校長 教頭		主幹教諭		講師		養護 (助)教諭	栄養 職員	事務職員		合計		事務 職員	技能 用務 職員	主事 調理 職	協 特別 力員 支 他援	合 計	校 眼科 医	校 歯科 医	校 薬学 剤師 校
男	女	男	女	男	女	男	女	女	男	女	男	女	男								
1		1		4	9	1	1			1	6	12	1	1	2	3	7	3	1	1	
	1	1		4	8	1	2	1		1	6	13		1	3	4	8	3	1	1	
1		1		5	12	1		1	1	1	8	15	1	1	4	2	8	3	1	1	
1		1		6	8		1	1		1	8	11	1	1	2	2	6	3	1	1	
1		1		1	7			1		1	3	9		1	2	1	4	3	1	1	
1		1		6	9	1	2	1		1	9	13	1	1	4	1	7	3	1	1	
	1	1		8	20		2	1	1	1	9	26	1	1	5	3	10	4	2	1	
1		1		3	14		2	1	1	1	5	19	1	1	4	1	7	4	1	1	
1			1	3	4			1		1	4	7		1	1	1	2	3	1	1	
1		1		9	16	1	3	1	1	1	12	22	1	1	5	3	10	4	2	1	
	1	1		4	10		2	1		1	5	15		1		3	4	3	1	1	
1			1	3	6		2	1		1	5	10		1			1	3	1	1	
1		1		4	17	2	1	1		1	9	19	1	1	5	2	9	4	2	1	
1		1		5	11	2	2	1	1	1	9	16	1	1	4	3	9	4	1	1	
1		1		6	11		1	1		1	8	14	1	1	4	3	9	3	1	1	
1		1		6	13		3	1		1	9	17	1	1	4	1	7	3	1	1	
1		1		6	19		3	1	1	1	8	25	1	1	4	3	9	3	1	1	
1		1		3	4			1		1	5	6		1	2		3	3	1	1	
1		1		4	17	1	2	1	1	1	7	22	1	1	4	2	8	3	1	1	
1			1	2	6			1		1	3	9		1		2	3	3	1	1	
1		1		4	11		3	1		1	6	16	1	1		1	3	3	1	1	
1			1	2	4			1		1	3	7		1			1	3	1	1	
1		1		5	19	1		1		1	8	21	1	1		3	5	4	2	1	
1		1		7	13	2	2	1	1	1	12	17	1	1	4	2	8	3	1	1	
1		1		4	7			1		1	7	8		1		1	2	3	1	1	
1			1	1	2			1			2	4		1			1	3	1	1	
1		1		3	4			1		1	5	6		1		1	2	3	1	1	
1		1		1	2			1			3	3		1			1	3	1	1	
1		1		5	7	1	1	1		1	9	9		1	3	1	5	3	1	1	
1		1		1	2			1			3	3		1			1	3	1	1	
1		1		6	16	1	4	1	1	1	10	22	1	1		2	4	3	1	1	
	1	1		3	6			1		1	4	9		1		2	3	3	1	1	
	1	1		1	2			1			2	4		1			1	3	1	1	
1		1		8	11		2	1	2	1	10	17	1	1		2	4	3	1	1	
1		1		1	2			1			3	3		1		1	3	3	1	1	
1		1		2	4	1		1		1	5	6		1			1	3	1	1	
1		1		3	4			1		1	5	6		1			1	3	1	1	
	1	1		4	15			1		1	5	18	1	1		3	5	3	1	1	
1		1		7	21	3		2		1	12	24	1	1		2	4	4	2	1	
1		1		1	4			1		1	3	6		1			1	3	1	1	
1		1		1	2		1	1		1	3	5		1			1	3	1	1	
1		2		10	22			2		1	13	25	1	1		2	4	4	2	1	
	1	1		3	11	1		1		1	5	14		1	3	2	6	3	1	1	
1		1		4	7		1	1		1	7	9		1	3	2	6	3	1	1	
1		1		3	5			1		1	6	6		1	2	1	4	3	1	1	
1		1		1	7	2		1		1	5	9		1		1	3	3	1	1	
39	7	42	5	183	431	21	43	48	11	9	32	294	577	21	46	73	68	207	146	52	46
46		47		614		64		48	11	41		871									

(2) 中 学 校

学 校 名	生徒数・学級数									
	1 年		2 年		3 年		特別支援計		合 計	
	生徒数	学級数	生徒数	学級数	生徒数	学級数	生徒数	学級数	生徒数	学級数
福 島 一 中	177 (11)	6	178 (9)	6	197 (12)	6	(32)	5	584	23
福 島 二 中	61 (2)	2	79 (3)	3	57 (5)	2	(10)	4	207	11
福 島 三 中	153 (9)	5	151 (2)	5	125 (8)	4	(19)	4	448	18
福 島 四 中	158 (5)	5	145 (5)	5	163 (5)	5	(15)	3	481	18
岳 陽 中	111 (1)	4	132 (5)	4	120 2	4	(8)	2	371	14
渡 利 中	78	3	103	3	114	4			295	10
蓬 萊 中	68 (9)	3	88 (4)	3	83 (7)	3	(20)	4	259	13
清 水 中	125 (8)	4	111 (5)	4	137 (4)	4	(17)	3	390	15
信 陵 中	161 (8)	6	162 (7)	5	171 (9)	5	(24)	4	518	20
北 信 中	225 (3)	8	246 (5)	8	261 (6)	8	(14)	3	746	27
西 信 中	49	2	59	2	45	2			153	6
立子山中(休校)										
大 鳥 中	48	2	40	2	52	2			140	6
平 野 中	67 (3)	3	71 (2)	3	74 (7)	3	(12)	2	224	11
西 根 中	24 (2)	1	36	2	29 (4)	1	(6)	2	95	6
松 陵 中	112 (2)	4	95 (1)	3	104	3	(3)	1	314	11
信 夫 中	167 (6)	6	184 (10)	6	209 (8)	7	(24)	4	584	23
野 田 中	122 (5)	4	114 (5)	4	133 (3)	5	(13)	3	382	16
吾 妻 中	74 (6)	3	66 (3)	2	73 (3)	3	(12)	2	225	10
飯 野 中	37	2	39	2	34 (2)	2	(2)	1	112	7
計 20 校	2,017 (80)	73 ①	2,099 (66)	72	2,181 (85)	73	231	47	6,528	265

※()は特別支援学級関係外数、○は複式学級数を示す。

(3) 特別支援学校

学 校 名		1年	2年	3年	4年	5年	6年	重 複 計		合 計	
		児 童 生徒数	児 童 生徒数	児 童 生徒数	児 童 生徒数	児 童 生徒数	児 童 生徒数	児 童 生徒数	学級数	児 童 生徒数	学級数
ふくしま支援	小学部	8 (1)	11	8 (1)	11 (1)	8 (1)	5 (2)	(6)	2	57	13
	中学部	4	4 (1)	4 (1)				(2)	1	14	4
	高等部	17 (1)	17 (2)	14 (2)				(5)	2	53	10

※()は重複外数

(4) 幼 稚 園

幼 稚 園 名	園児数			学級数	園長	教員	事務	特別支 援協力 員他	園 医	歯 科 医
	4歳児	5歳児	計							
森 合 幼	19	19	38	2	1	4		3	1	1
渡 利 幼	11	14	25	2	1	4		2	1	1
杉 妻 幼	15	28	43	2	1	4		3	1	1
清 水 幼	12	26	38	2	1	4		2	1	1
岡 山 幼	9	9	18	2	1	3	1	3	1	1
笹 谷 幼	3	12	15	2	1	5		3	1	1
佐 倉 幼	7	9	16	2	1	5		2	1	1
い い ざ か 幼	7	11	18	2	1	4		2	1	1
ま つ か わ 幼	13	18	31	2	1	4		3	1	1
庭 塚 幼	7	14	21	2	1	5		2	1	1
計 10 園	103	160	263	20	10	42	1	25	10	10

(令和2年5月1日)

県費負担教職員数														市費負担職員				校医等			
校長		副校長 教頭		教諭		講師		養護 (助教諭)	栄養 職員	事務職員		合計		事務 職員	技能 用務 職員	主事 調理 職	協 特別 力員 支 援	合 計	校 眼科 医	校 歯科 医	学 薬 剂 師 校
男	女	男	女	男	女	男	女	女	女	男	女	男	女								
1		1		16	15	4	2	1			1	22	19	1	1		2	4	3	1	1
1		1		9	9	2	2	1	2	1		14	14	1	1		2	4	3	1	1
1		1		16	10	1	2	1			1	19	14	1	1		2	4	4	1	1
1		1		15	11		2	1		1		18	14	1	1		2	4	3	1	1
1			1	12	9	1	2	1			1	14	14	1	1		1	3	3	1	1
1		1		8	8	1		1			1	11	10	1	1			2	4	1	1
1		1		12	7	2	1	2			1	16	11	1	1		2	4	3	1	1
1		1		13	10	2	1	1		1		18	12	1	1		2	4	3	1	1
1		1		17	12	6	3	1			1	25	17	2	1			3	4	2	1
1		1	1	24	15	3	1	2	1	1	1	30	21	1	1	6	1	9	4	2	1
1		1		4	6		1	1	2	1		7	10		1			1	3	1	1
1			1	5	4	1		1		1		8	6		1			1	3	1	1
1		1		10	5	1	1	1			1	13	8	1	1			2	3	1	1
1		1		5	3		1	2		1		8	6		1			1	3	1	1
1		1		10	8			1			1	12	10	1	1			2	3	1	1
1		1		14	19	1	1	1			2	17	23	1	1		1	3	4	2	1
1		1		9	12	2	2	1	1	1		14	16	1	1	4	1	7	3	1	1
1		1		7	7	2	1	1		1		12	9	1	1	3	1	6	3	1	1
1		1		6	3	1	1	1			1	9	6		1		1	2	3	1	1
19		17	3	212	173	30	24	22	6	9	12	287	240	16	19	13	18	66	62	22	19
19		20		385		54		22	6	21		527									

校長		教頭		教諭		講師		養護 (助教諭)	栄養 職員	事務職員		合計		事務 職員	技能 用務 職員	主事 調理 職	協 特別 力員 支 援	合 計	校 眼科 医	校 歯科 医	学 薬 剂 師 校
男	女	男	女	男	女	男	女	女	女	男	女	男	女								
1		2		15	35	5	5	2	1		4	23	47	1	1	3	1	6	3	1	1
1		2		50		10		2	1		4	70		1	1	3	1	6	3	1	1

16 学校施設一覽

(1) 小 学 校

学 校 名	児童数	学級数	校舎			屋内運動場			CR	特別教室						保 健	給 食	校地			水泳プール	
			非木造	木 造	合 計	非木造	木 造	合 計		理 科	音 楽	図 工	家 庭	P C	視 覚			図 書	保 有	借 用		計
福 島 一 小	92	8	3,961		3,961	821		821		1	1	1	1	1		1	1	1	12,872		12,872	25×10
福 島 二 小	207	13	4,117		4,117	793		793		1	1	1	1	1		1	1	1	13,785		13,785	25×10
福 島 三 小	329	15	4,950		4,950	821		821		1	1	1	1	1		1	1	1	17,283		17,283	25×10
福 島 四 小	85	7	4,940	13	4,953	953		953		1	1	1	1	2		1	1	1	17,300		17,300	25×10
清 明 小	170	7	3,735	20	3,755	678		678		1	1	1	2	1		1	1	1		12,263	12,263	25×10
三 河 台 小	421	17	4,387		4,387	831		831		1	1	1	1	1		1	1	1	12,459		12,459	25×10
三 森 合 小	665	27	5,545		5,545	792		792		1	1	1	1	1		1	1	1	16,533		16,533	25×10
渡 利 小	389	16	5,943	26	5,969	1,258		1,258		1	1	2	1	1		3	1	1	20,020		20,020	25×11
南 向 台 小	112	6	3,666		3,666	1,092		1,092		1	1	1	1	1		1	1	1	16,090		16,090	25×11
杉 妻 小	630	25	5,443	44	5,487	1,552		1,552		1	1		1	1		1	1	1	19,034		19,034	25×10
蓬 萊 小	214	12	7,171		7,171	880		880		1	2	1	1	1		1	1		27,102		27,102	25×10
蓬 萊 東 小	187	10	5,917		5,917	1,200		1,200		1	1	1	1	1		1	1		32,569		32,569	25×10
清 水 小	500	21	5,694		5,694	923		923		1	1	1	1	1		1	1	1	21,200		21,200	25×10
北 沢 又 小	408	18	4,615		4,615	981		981		1	1	1	1	1		1	1	1	28,059		28,059	25×10
御 山 小	383	16	4,639		4,639	1,092		1,092		1	1	1	1	1			1	1	22,063		22,063	25×10
岡 山 小	415	18	4,830	9	4,839	981		981		2	1	1	1	1		1	1	1	17,654		17,654	25×10
鎌 田 小	547	25	4,339		4,339	981		981		1	1	1	1	1		1	1	1	20,238		20,238	25×10
月 輪 小	109	6	1,808	54	1,862	388		388		1	1	1	1	1		1	1	1	18,292		18,292	25×10
瀬 上 小	557	20	4,076		4,076	715		715		1	1	1	1	1		2	1	1	15,062		15,062	25×10
余 目 小	140	7	3,325		3,325	1,083		1,083		1	1	1	1	1		1	1		17,569		17,569	25×10
矢 野 目 小	386	15	2,984		2,984	1,083		1,083		1	1	1	1	1		1	1		21,808		21,808	25×10
大 笹 生 小	70	5	2,527	7	2,534	574		574		1	1	1	1	1		1	1		10,769		10,769	25×10
笹 谷 小	539	22	5,862	30	5,892	792		792		1	1	1	1	1	1	1	1		16,508		16,508	25×10
吉 井 田 小	493	21	4,735		4,735	1,258		1,258		1	2	1	1	1		1	1	1	26,124		26,124	25×11
荒 井 小	161	8	3,065		3,065	1,092		1,092		1	1	1	1	1		1	1		22,139		22,139	25×10
立 子 山 小	13	3	2,173		2,173	825		825		1	1	1	1	1		1	1		16,593		16,593	25×10
佐 倉 小	108	6	2,251		2,251	825		825		1	1	1	1	1		1	1		16,437		16,437	25×10
佐 原 小	25	3	1,830		1,830	825		825		1	1	1	1	1			1		22,158		22,158	25×9
飯 坂 小	212	11	4,500		4,500	981		981		1	1	1	1	1		1	1	1	16,490		16,490	25×10
中 野 小	17	3	1,686		1,686	584		584		1	1	1	1	1		1	1		10,265		10,265	25×10
平 野 小	476	20	5,758		5,758	1,258		1,258		2	1	1	1	1		2	1		17,148		17,148	25×10
湯 野 小	129	8	2,728	20	2,748	764		764		1	1	1	1	1		1	1		13,176		13,176	25×10
東 湯 野 小	14	3	2,016		2,016	708		708		1	1	1	1	1		1	1		12,754		13,252	25×10
松 川 小	383	17	3,929		3,929	1,092		1,092		1	1	1	1	1		1	1		35,409		35,409	25×10
水 原 小	13	3	2,025	39	2,064	708		708		1	1	1	1	1		1	1		13,390		13,390	25×10
金 谷 川 小	75	6	2,861		2,861	1,092		1,092		1	1	1	1	1	1	1	1		33,215		33,215	25×10
下 川 崎 小	66	6	1,765		1,765	583		583		1	1	1	1	1		1	1		19,195		19,195	25×10
鳥 川 小	341	15	4,099	17	4,116	1,083		1,083		1	1	1	1	1		1	1		15,846		15,846	25×10
大 森 小	681	27	5,151	33	5,184	1,552		1,552		1	1		1	1		1	1		20,790		20,790	25×11
平 田 小	41	4	2,196		2,196	825		825		1	1	1	1	1		1	1		15,443		15,443	25×9

平野庭水飯	石田坂塚保野	小	28	4	1,778	1,778	825	825	1	1	1	1	1	1	1	1	1	1	21,254	21,254	25×8.4
			714	27	6,413	6,413	1,248	1,248	1	2	1	1	1	1	1	1	1	1	17,892	17,892	25×10
			291	14	2,860	2,860	981	981	1	1	1	1	1	1	1	1	1	1	25,045	25,045	25×10
			79	9	2,011	2,011	825	825	1	1		1	1	1	1	1	1	1	15,849	15,849	25×9
			71	7	2,339	2,339	825	825	1	1	1	1	1	1	1	1	1	1	22,264	22,264	25×10
			186	8	2,659	2,659	1,387	1,387	1	1	1	1	1	1	1	1	1	1	45,466	45,466	25×13
合	計		12,172	569	175,302	175,302	43,410	43,410	0	48	49	44	47	47	2	48	46	23	888,611	12,761	901,372

※令和2年度をもって大久保小学校、青木小学校は廃校。

(2) 中 学 校

学 校 名	生徒数	学級数	校舎			屋内運動場			CR	特別教室									保 健	校地			水泳プー ル 規 模
			非木造	木 造	合 計	非木造	木 造	合 計		理 科	音 楽	美 術	技 術	家 庭	職 業	P C	視 覚	図 書		保 有	借 用	計	
福 島 一 中	584	23	6,377		6,377	1,319		1,319		2	2	1	1	2		1		1	1	31,380		31,380	25×14
福 島 二 中	207	11	4,896		4,896	1,383		1,383		2	1	1	1	2		1		1	1	22,145		22,145	25×14
福 島 三 中	448	18	6,777		6,777	1,547		1,547		2	2	2	1	2		1		1	1	24,994		24,994	25×14
福 島 四 中	481	18	5,183		5,183	1,384		1,384		2	2	1	2	2		1		1	1	27,418		27,418	25×12
岳 陽 中	371	14	5,494		5,494	1,384		1,384		2	1	1	1	2		1		1	1	20,502	2,061	22,563	25×14
渡 利 中	295	10	4,718		4,718	750		750		2	1	1	1	2		1		1	1	29,300		29,300	25×14
蓬 萊 中	259	13	6,071		6,071	1,075		1,075		2	2	1	1	2		1		1	1	64,860		64,860	25×14
清 水 中	390	15	4,994		4,994	1,027		1,027		2	1	1	1	1		1		1	1	32,603		32,603	25×14
信 陵 中	518	20	6,233		6,233	1,511		1,511		2	2	2	2	2		1		1	1	23,927		23,927	25×14
北 信 中	746	27	7,253	25	7,278	1,384		1,384		3	2	2	1	2		1		1	1	28,174		28,174	25×14
西 信 中	153	6	3,787	10	3,797	846		846		2	1	1	1	1		1		1	1	23,716		23,716	25×14
立子山中(休校)			1,753		1,753	854		854		1	1	1	1	1		1	1		1	28,495		28,495	25×12
大 島 中	140	6	4,134		4,134	1,027		1,027		1	1	1	1	1		1		1	1	23,061	13	23,074	25×14
平 野 中	224	11	4,264		4,264	1,155		1,155		1	1	1	1	2		1		1	1	31,049		31,049	25×14
西 根 中	95	6	3,527		3,527	1,237		1,237		2	1	1	1	1		1		1	1	25,374	18	25,392	25×14
松 陵 中	314	11	6,414		6,414	1,325		1,325		2	1	1	2	2		1	1	1	1	22,655		22,655	25×14
信 夫 中	584	23	6,042		6,042	1,384		1,384		2	2	2	1	2		1		1	1	36,468		36,468	25×14
野 田 中	382	16	4,948		4,948	1,027		1,027		2	1	1	1	1		1		1	1	32,709		32,709	25×14
吾 妻 中	225	10	3,719		3,719	824		824		1	1	1	1	2		1		1	1	33,071		33,071	25×14
飯 野 中	112	7	3,332	73	3,405	1,262		1,262		2	1	1	1	2		1	1	1	1	22,030		22,030	25×14
計	6,528	265	99,916	108	100,024	23,705	0	23,705	0	37	27	24	23	34		20	3	19	20	583,931	2,092	586,023	

(3) 特別支援学校

ふくしま支援	124	27	2,685		2,685	406		406			1		4	2	1	1		1	1	15,604		15,604	15×8
--------	-----	----	-------	--	-------	-----	--	-----	--	--	---	--	---	---	---	---	--	---	---	--------	--	--------	------

(4) 幼 稚 園

園 名	園児数	学級数	園舎			保育室	保健室	遊戯室	園 地		
			非木造	木 造	合 計				保 有	借 用	計
森 合 幼	38	2	482		482	2		1	2,181		2,181
渡 利 幼	25	2	320		320	2		1	3,461		3,461
杉 妻 幼	43	2	823		823	4	1	1	(2,301)		(2,301)
清 水 幼	38	2	580		580	2		1	(2,195)		(2,195)
岡 山 幼	18	2	414		414	2		1	(2,230)		(2,230)
笹 谷 幼	15	2	472		472	2		1	(1,019)		(1,019)
佐 倉 幼	16	2	282		282	2		1	(2,286)		(2,286)
い い ざ か 幼	18	2	708		708	2		1	(2,256)		(2,256)
ま つ か わ 幼	31	2	319		319	2	1	1	(3,098)		(3,098)
庭 塚 幼	21	2	226		226	2	1		(750)		(750)
計	263	20	4,626	0	4,626	22	3	9	5,642 (16,135)	0	5,642 (16,135)

注 ()内は、小学校に併設された幼稚園の園地面積であり、小学校校地面積に含まれている。

17 校舎等建築状況 (昭和54年以降)

建築年度	学校名	建築積 面	国庫補助面積	建築事業費	着工年月日	完成年月日	構造
		㎡	㎡	千円			
5	清明小	250	250	94,440	平 5.9.7	平 6.3.18	水泳プール 25m×10m 6コース
58	三河台小	250	250	46,660	昭 58.4.30	昭 58.7.20	水泳プール 25m×10m 6コース
54	森合小	680	680	69,460	昭 54.6.18	昭 55.1.30	鉄筋コンクリート造三階建
54	渡利小	413	413	44,800	昭 54.7.30	昭 55.2.7	鉄筋コンクリート造三階建
56	渡利小	267	267	36,338	昭 56.5.26	昭 56.12.10	鉄筋コンクリート造三階建
11	渡利小	1,258	1,258	340,964	平 11.3.26	平 11.12.16	鉄筋コンクリート造一部鉄骨造二階建 (屋内運動場)
14	渡利小	275	275	86,959	平 14.7.23	平 15.2.28	水泳プール 25m×11m 6コース
7~8	南向台小	3,630	3,630	1,029,899	平 7.6.27	平 8.5.31	鉄筋コンクリート造三階建
8	南向台小	1,092	1,092	317,134	平 8.6.21	平 9.3.19	鉄筋鉄骨平屋建(屋内運動場)
8	南向台小	275	275	104,030	平 8.6.21	平 9.3.19	水泳プール 25m×11m 6コース
60	杉妻小	250	250	52,637	昭 60.5.11	昭 60.8.3	水泳プール 25m×10m 6コース
12~13	杉妻小	1,552	1,552	358,788	平 13.3.26	平 14.1.18	鉄筋コンクリート造一部鉄骨造二階建 (屋内運動場)
55	蓬萊小	641	641	92,242	昭 55.7.28	昭 56.2.20	鉄筋コンクリート造三階建
57	蓬萊東小	3,367	3,367	557,553	昭 56.6.9	昭 57.2.15	鉄筋コンクリート造四階建(一部二階建 (福島県住宅供給公社から買取))
57	蓬萊東小	250	250	40,250	昭 57.5.1	昭 57.7.23	水泳プール 25m×10m 6コース
58	蓬萊東小	2,141	2,141	343,874	昭 56.6.9	昭 57.2.15	鉄筋コンクリート造四階建(一部二階建 (福島県住宅供給公社から買取))
58	蓬萊東小	1,200	981	175,036	昭 56.4.13	昭 57.2.28	鉄筋鉄骨造平屋建(屋内運動場) (福島県住宅供給公社から買取)
60	蓬萊東小	343	-	58,490	昭 56.6.9	昭 57.2.15	鉄筋コンクリート造四階建(一部二階建 (福島県住宅供給公社から買取))
54~55	清水小	3,120	3,120	238,830	昭 54.9.20	昭 55.8.31	鉄筋コンクリート造三階建
55	清水小	1,995	1,995	283,673	昭 55.6.17	昭 56.2.20	鉄筋コンクリート造三階建
58	清水小	543	543	76,555	昭 58.6.29	昭 59.2.7	鉄筋コンクリート造三階建
59	清水小	250	250	47,150	昭 59.5.18	昭 59.8.20	水泳プール 25m×10m 6コース
54	北沢又小	250	250	29,420	昭 54.5.10	昭 54.7.7	水泳プール 25m×10m 6コース
54	北沢又小	981	981	104,480	昭 54.6.25	昭 55.1.30	鉄筋鉄骨造平屋建(屋内運動場)
55	北沢又小	673	673	79,527	昭 55.7.21	昭 56.1.30	鉄筋コンクリート造三階建
5~6	御山小	4,789	4,640	1,392,666	平 5.9.20	平 6.10.27	鉄筋コンクリート造三階建 (一部二階建)
6	御山小	1,092	1,092	300,992	平 6.6.27	平 7.3.13	鉄筋鉄骨造平屋建(屋内運動場)
6	御山小	250	250	84,010	平 6.7.26	平 7.3.3	水泳プール 25m×10m 6コース
54	岡山小	1,396	1,396	180,700	昭 54.6.25	昭 55.1.30	鉄筋コンクリート造三階建
55	岡山小	2,096	2,096	266,067	昭 55.6.17	昭 56.2.20	鉄筋コンクリート造三階建
3	岡山小	250	250	81,236	平 3.7.25	平 4.3.21	水泳プール 25m×10m 6コース
54	鎌田小	257	257	27,471	昭 54.7.16	昭 55.2.1	鉄筋コンクリート造三階建
55	鎌田小	276	276	36,759	昭 55.10.7	昭 56.3.14	鉄筋コンクリート造三階建
59	鎌田小	981	981	161,704	昭 59.6.22	昭 60.2.28	鉄筋鉄骨造平屋建(屋内運動場)
60	鎌田小	250	250	52,261	昭 60.5.11	昭 60.8.1	水泳プール 25m×10m 6コース
元	鎌田小	927	927	174,397	平 元.6.21	平 2.2.26	鉄筋コンクリート造三階建
56	瀬上小	519	519	81,220	昭 56.7.6	昭 57.2.10	鉄筋コンクリート造三階建

建築年度	学校名	建築面積 ㎡	国庫補助面積 ㎡	建築事業費 千円	着工年月日	完成年月日	構造
54	余目小	1,160	1,128	127,844	昭54.6.25	昭55.1.30	鉄筋コンクリート造三階建
55	余目小	708	708	98,495	昭55.6.28	昭55.12.10	鉄筋鉄骨造平屋建(屋内運動場)
61	余目小	375	375	60,210	昭61.8.4	昭62.1.26	鉄筋鉄骨造平屋建(屋内運動場)
4	余目小	250	250	98,195	平4.7.17	平5.3.18	水泳プール 25m×10m 6コース
55	矢野目小	2,482	2,472	343,286	昭55.6.17	昭56.2.20	鉄筋コンクリート造三階建
55	矢野目小	708	708	98,200	昭55.10.7	昭56.3.20	鉄筋鉄骨造平屋建(屋内運動場)
56	矢野目小	250	250	37,900	昭56.4.21	昭56.7.4	水泳プール 25m×10m 6コース
62	矢野目小	375	375	68,263	昭62.9.30	昭63.3.4	鉄筋鉄骨造平屋建(屋内運動場)
2	大笹生小	250	250	85,541	平2.7.20	平3.3.25	水泳プール 25m×10m 6コース
54	笹谷小	271	248	29,940	昭54.7.2	昭55.1.30	鉄筋コンクリート造三階建
56	笹谷小	257	257	32,831	昭56.5.26	昭56.12.10	鉄筋コンクリート造三階建
62	笹谷小	250	250	49,190	昭62.9.11	昭63.3.22	水泳プール 25m×10m 6コース
58	吉井田小	1,268	1,268	238,351	昭58.6.24	昭59.2.17	鉄筋コンクリート造三階建
13	吉井田小	275	275	70,088	平13.7.24	平14.2.18	水泳プール 25m×11m 6コース
15	吉井田小	1,258	1,258	351,474	平15.6.26	平16.2.25	鉄筋コンクリート造一部鉄骨造二階建(屋内運動場)
54	荒井小	242	242	24,175	昭54.6.18	昭54.12.10	鉄筋コンクリート造三階建
62	荒井小	1,092	1,092	219,767	昭62.6.19	昭63.2.27	鉄筋鉄骨造平屋建(屋内運動場)
63	荒井小	250	250	58,055	昭63.8.26	平元.3.20	水泳プール 25m×10m 6コース
61	立子山小	2,145	2,145	366,327	昭61.6.20	昭62.2.16	鉄筋コンクリート造三階建
62	立子山小	825	825	144,196	昭62.6.19	昭63.2.26	鉄筋鉄骨造平屋建(屋内運動場)
62	佐倉小	825	825	179,816	昭62.6.19	昭63.2.25	鉄筋鉄骨造平屋建(屋内運動場)
5	佐原小	1,809	1,809	751,316	平5.6.22	平6.2.25	鉄筋コンクリート造二階建
5	佐原小	825	825	276,016	平5.6.22	平6.2.25	鉄筋鉄骨造平屋建(屋内運動場)
7	佐原小	225	225	87,282	平7.8.8	平8.3.21	水泳プール 25m×9m 5コース
53~54	飯坂小	4,455	4,423	457,651	昭53.9.22	昭54.9.7	鉄筋コンクリート造四階建
63	飯坂小	250	250	66,101	昭63.10.14	平元.3.22	水泳プール 25m×10m 6コース
54	中野小	171	171	26,227	昭54.7.21	昭54.12.10	鉄筋コンクリート造二・三階かさ上げ
59	平野小	2,008	2,008	306,480	昭59.6.22	昭60.2.28	鉄筋コンクリート造二階建
60	平野小	1,256	1,256	211,841	昭60.6.21	昭61.1.22	鉄筋コンクリート造三階建
61	平野小	2,441	2,441	367,973	昭61.6.20	昭62.1.31	鉄筋コンクリート造三階建
10~11	平野小	1,258	1,258	300,867	平10.12.24	平11.10.20	鉄筋コンクリート造一部鉄骨造二階建(屋内運動場)
59	湯野小	525	525	109,654	昭59.6.29	昭59.12.28	鉄筋コンクリート造平屋建
12	湯野小	250	250	107,231	平12.6.13	平12.11.30	水泳プール 25m×10m 6コース
21~22	湯野小	954	954	227,320	平21.6.21	平23.3.18	鉄筋コンクリート造三階建
57	東湯野小	1,770	1,770	302,400	昭57.6.24	昭58.3.22	鉄筋コンクリート造三階建
58	東湯野小	708	708	108,065	昭58.6.29	昭59.1.14	鉄筋鉄骨造平屋建(屋内運動場)
3~4	松川小	3,815	3,815	834,032	平3.9.28	平4.9.7	鉄筋コンクリート造二階建
4	松川小	1,092	1,092	270,912	平4.6.20	平5.2.17	鉄筋鉄骨造平屋建(屋内運動場)
4	松川小	250	250	84,504	平4.7.17	平5.3.19	水泳プール 25m×10m 6コース

建築年度	学校名	建築面積	国庫補助面積	建築事業費	着工年月日	完成年月日	構造
		㎡	㎡	千円			
53~54	水原小	819	812	88,100	昭53.11.14	昭54.9.26	鉄筋コンクリート造三階建
58	水原小	708	708	131,592	昭58.7.27	昭59.3.5	鉄筋鉄骨造平屋建(屋内運動場)
60	金谷川小	2,820	2,820	505,850	昭60.6.21	昭61.2.17	鉄筋コンクリート造三階建
60	金谷川小	1,092	1,092	158,000	昭60.6.21	昭61.1.31	鉄筋鉄骨造平屋建(屋内運動場)
61	金谷川小	250	250	42,447	昭61.4.18	昭61.7.16	水泳プール 25m×10m 6コース
54	鳥川小	2,004	2,004	239,670	昭54.6.25	昭55.1.30	鉄筋コンクリート造三階建
55	鳥川小	708	708	91,700	昭55.6.23	昭55.12.10	鉄筋鉄骨造平屋建(屋内運動場)
56	鳥川小	755	755	104,055	昭56.6.5	昭57.1.30	鉄筋コンクリート造三階建
61	鳥川小	250	175	48,390	昭61.4.18	昭61.7.16	水泳プール 25m×10m 6コース
62	鳥川小	375	375	66,232	昭62.9.30	昭63.3.8	鉄筋鉄骨造平屋建(屋内運動場)
5~6	鳥川小	1,266	1,266	387,358	平5.12.24	平6.11.30	鉄筋コンクリート造三階建
54	大森小	377	377	49,520	昭54.6.18	昭54.12.4	鉄筋コンクリート造三階建
58	大森小	733	733	157,273	昭58.6.29	昭59.1.20	鉄筋コンクリート造二階建
9	大森小	275	275	111,458	平9.8.26	平10.3.20	水泳プール 25m×11m 6コース
14	大森小	1,552	1,552	352,160	平14.6.24	平15.2.28	鉄筋コンクリート造一部鉄骨造二階建(屋内運動場)
元	平田小	2,148	2,148	498,055	平元.6.21	平2.2.28	鉄筋コンクリート造三階建(一部平屋建)
元	平田小	825	825	162,819	平元.6.21	平2.2.26	鉄筋鉄骨平屋建(屋内運動場)
10	平田小	225	225	90,306	平10.9.1	平11.3.10	水泳プール 25m×9m 5コース
4	平石小	1,728	1,728	556,622	平4.6.20	平5.2.27	鉄筋コンクリート造二階建(一部平屋建)
4	平石小	825	825	210,700	平4.6.20	平5.2.27	鉄筋鉄骨造平屋建(屋内運動場)
5	平石小	210	210	88,336	平5.7.13	平6.3.18	水泳プール 25m×8.4m 5コース
54	野田小	619	619	89,700	昭54.6.18	昭55.1.30	鉄筋コンクリート造三階かさ上げ
8	野田小	1,248	1,248	353,032	平8.6.4	平9.3.3	鉄筋鉄骨造平屋建(屋内運動場)
24~25	野田小	3,560	3,560	806,400	平24.9.28	平26.3.14	鉄筋コンクリート造三階建
57	庭坂小	2,860	2,860	458,524	昭57.6.24	昭58.3.10	鉄筋コンクリート造三階建
59	庭坂小	981	981	150,303	昭59.6.22	昭60.2.28	鉄筋鉄骨造平屋建(屋内運動場)
63	庭坂小	250	185	66,750	昭63.8.26	平元.3.22	水泳プール 25m×10m 6コース
59	庭塚小	1,879	1,879	295,418	昭59.6.22	昭60.2.28	鉄筋コンクリート造二階建
61	庭塚小	825	825	139,450	昭61.6.20	昭62.2.26	鉄筋鉄骨造平屋建(屋内運動場)
17	庭塚小	225	193	88,536	平17.8.9	平18.2.28	水泳プール 25m×9m 5コース
63	水保小	2,438	2,438	530,160	昭63.6.18	平元.2.15	鉄筋コンクリート造二階建
元	水保小	825	825	189,173	平元.6.21	平2.2.13	鉄筋鉄骨造平屋建(屋内運動場)
7	飯野小	2,659	2,611	-	-	平7.3	鉄筋コンクリート造二階建
7	飯野小	1,387	825	-	-	平7.3	鉄骨造平屋建(屋内運動場)
56	福島一中	2,549	2,549	418,033	昭56.6.24	昭57.3.10	鉄筋コンクリート造四階建
57	福島一中	2,602	2,602	374,662	昭57.6.24	昭58.2.15	鉄筋コンクリート造三階建
58	福島一中	1,118	1,118	150,035	昭58.6.24	昭59.2.15	鉄筋コンクリート造三階建
59	福島一中	1,319	1,319	195,042	昭59.6.22	昭60.2.28	鉄筋鉄骨造平屋建(屋内運動場)
3	福島一中	350	350	131,531	平3.7.26	平4.3.21	水泳プール 25m×14m 7コース

建築年度	学校名	建築面積	国庫補助面積	建築事業費	着工年月日	完成年月日	構造
		m ²	m ²	千円			
54	福島二中	1,480	1,360	174,040	昭54.6.25	昭55.1.30	鉄筋コンクリート造三階建
55~56	福島二中	3,266	3,266	275,950	昭55.9.27	昭56.8.31	鉄筋コンクリート造三階建
59	福島二中	350	350	59,310	昭59.5.18	昭59.8.20	水泳プール 25m×14m 7コース
61	福島二中	1,383	1,383	224,687	昭61.6.20	昭62.2.3	鉄筋鉄骨造平屋建(屋内運動場)
54	福島三中	830	813	93,430	昭54.7.30	昭55.1.30	鉄筋鉄骨造平屋建(屋内運動場)
19~21	福島三中	5,923	5,923	1,026,241	平19.5.18	平22.2.26	鉄筋コンクリート造三階建
21	福島三中	717	681	143,829	平21.5.22	平22.3.15	鉄筋コンクリート造平屋建
62	福島四中	1,309	1,309	263,579	昭62.6.19	昭63.2.9	鉄筋コンクリート造三階建
63	福島四中	509 1,384	509 1,384	350,082	昭63.6.18	平元.2.20	鉄筋コンクリート造平屋建 鉄筋鉄骨造二階建(屋内運動場)
53~54	岳陽中	1,463	1,441	162,300	昭53.11.16	昭54.8.13	鉄筋コンクリート造三階建
62	岳陽中	350	268	54,706	昭62.6.26	昭62.10.9	水泳プール 25m×14m 7コース
63	岳陽中	1,384	1,384	244,803	昭63.6.18	平元.2.20	鉄筋鉄骨造平屋建(屋内運動場)
24~25	岳陽中	1,046	1,045	209,685	平24.12.25	平25.12.27	鉄筋コンクリート造三階建
61	渡利中	1,069	1,069	172,214	昭61.6.20	昭62.2.23	鉄筋コンクリート造三階建
54	蓬萊中	3,842	3,842	473,651	昭53.4.27	昭54.2.10	鉄筋コンクリート造三階建 (福島県住宅供給公社から買取)
54	蓬萊中	350	350	36,695	昭54.5.10	昭54.7.27	水泳プール 25m×14m 7コース
55	蓬萊中	402	402	44,372	昭53.4.27	昭54.2.10	鉄筋コンクリート造三階建 (福島県住宅供給公社から買取)
55	蓬萊中	1,075	1,027	121,399	昭53.4.27	昭54.2.10	鉄筋鉄骨造平屋建(屋内運動場) (福島県住宅供給公社から買取)
58	蓬萊中	1,189	1,189	172,157	昭58.6.24	昭59.2.24	鉄筋コンクリート造三階建
61	蓬萊中	595	595	87,115	昭61.7.28	昭62.2.20	鉄筋コンクリート造三階建
57~58	清水中	4,908	4,908	774,739	昭57.9.22	昭58.8.12	鉄筋コンクリート造四階建 (一部二階建)
58	清水中	1,027	1,027	150,500	昭58.6.24	昭59.1.6	鉄筋鉄骨造平屋建(屋内運動場)
59	清水中	350	350	49,750	昭59.5.18	昭59.8.20	水泳プール 25m×14m 7コース
2	信陵中	350	350	82,117	平2.9.14	平3.3.25	水泳プール 25m×14m 7コース
9~10	信陵中	1,511	1,511	470,651	平9.12.25	平10.10.23	鉄筋コンクリート一部鉄骨造平屋建(屋内運動場)
26~28	信陵中	1,903	1,903	540,475	平26.12.19	平28.5.20	鉄筋コンクリート造三階建
53~54	北信中	2,311	2,311	272,954	昭53.11.15	昭54.9.7	鉄筋コンクリート造三階建
54~55	北信中	2,428	2,397	203,286	昭54.9.20	昭55.8.31	鉄筋コンクリート造三階建
58	北信中	542	542	87,570	昭58.6.29	昭58.12.17	鉄筋コンクリート造三階建
60	北信中	1,416	1,362	233,004	昭60.6.21	昭61.2.17	鉄筋コンクリート造三階建 (一部二階建)
62	北信中	1,384	1,384	247,012	昭62.6.19	昭63.2.27	鉄筋鉄骨造平屋建(屋内運動場)
29	西信中	634	0	166,935	平29.9.15	平30.3.16	鉄骨造二階建
60	立子山中(休校)	1,726 854	1,726 854	389,744	昭60.6.21	昭61.2.10	鉄筋コンクリート造二階建 鉄筋鉄骨造平屋建(屋内運動場)
61	立子山中(休校)	300	300	43,573	昭61.4.18	昭61.7.16	水泳プール 25m×12m 6コース
57	大鳥中	695	695	17,092	昭57.8.31	昭58.3.1	鉄筋コンクリート造二階建
57	大鳥中	1,027	1,027	138,690	昭57.9.22	昭58.3.1	鉄筋鉄骨造平屋建(屋内運動場)
53~54	平野中	2,267	2,254	272,326	昭53.11.16	昭54.9.27	鉄筋コンクリート造三階建
53~54	平野中	750	653	87,036	昭53.11.14	昭54.8.30	鉄筋鉄骨造平屋建(屋内運動場)
54	平野中	757	740	89,973	昭54.6.18	昭55.1.30	鉄筋コンクリート造三階建
55	平野中	350	350	37,690	昭55.5.7	昭55.7.5	水泳プール 25m×14m 7コース
59	平野中	1,110	1,100	178,580	昭59.6.22	昭60.2.28	鉄筋コンクリート造三階建

建築年度	学校名	建築面積 ㎡	国庫補助面積 ㎡	建築事業費 千円	着工年月日	完成年月日	構造
61	平野中	405	405	69,554	昭61.8.4	昭61.12.15	鉄筋鉄骨造平屋建(屋内運動場)
62~63	西根中	3,477	3,477	617,531	昭62.6.19	昭63.7.1	鉄筋コンクリート造二階建
63	西根中	1,237	1,237	200,642	昭63.6.18	平元.2.3	鉄筋鉄骨造平屋建(屋内運動場)
元	西根中	350	250	82,725	平元.9.22	平2.3.26	水泳プール 25m×14m 7コース
61~62	信夫中	5,666	5,666	971,962	昭61.6.20	昭62.10.19	鉄筋コンクリート造四階建 (一部二階建)
62	信夫中	1,384	1,384	222,573	昭62.6.19	昭63.2.23	鉄筋鉄骨造平屋建(屋内運動場)
62	信夫中	350	350	76,719	昭62.9.30	昭63.3.20	水泳プール 25m×14m 7コース
56~57	野田中	3,372	3,372	478,940	昭56.9.24	昭57.8.10	鉄筋コンクリート造四階建
57	野田中	695	695	129,570	昭57.7.12	昭58.1.20	鉄筋コンクリート造四階建
58	野田中	350	350	49,950	昭58.4.15	昭58.7.8	水泳プール 25m×14m 7コース
59	野田中	684	649	86,110	昭59.6.29	昭60.1.21	鉄筋コンクリート造三階建
59	野田中	1,027	1,027	142,502	昭59.6.22	昭60.2.28	鉄筋鉄骨造平屋建(屋内運動場)
56	飯野中	3,157	3,157	-	-	昭56.7	鉄筋コンクリート造三階建
10	飯野中	1,262	1,237	-	-	平10.7	鉄筋コンクリート造(屋内運動場)
54	ふくしま支援	376	376	41,220	昭54.6.18	昭54.12.10	鉄筋コンクリート造二階建
55	ふくしま支援	120	119	29,220	昭55.5.19	昭55.7.23	水泳プール 15m×8m
59	ふくしま支援	91	91	13,500	昭59.6.22	昭59.10.20	鉄骨造平屋建
8	渡利幼	320	-	112,409	平8.10.1	平9.3.19	鉄骨造平屋建
54	杉妻幼	823	743	93,510	昭54.8.4	昭55.2.28	鉄筋コンクリート造二階建
56	清水幼	580	580	88,305	昭56.7.13	昭57.2.10	鉄筋コンクリート造平屋建 (一部二階建)
59	佐倉幼	226	188	40,400	昭59.6.22	昭59.11.15	鉄骨造平屋建
18	佐倉幼	56	0	15,752	平18.7.11	平18.11.30	鉄骨造平屋建
55	いざか幼	708	681	99,310	昭55.7.21	昭56.1.30	鉄筋コンクリート造二階建
60	まつかわ幼	319	313	67,132	昭60.7.29	昭60.12.10	鉄骨造平屋建
60	庭塚幼	226	187	51,111	昭60.6.7	昭60.10.19	鉄骨造平屋建

18 福島市総合教育センター

所在地	課長	設置年月	電話	備考
天神町11-31	齋藤雅敏	平成5年4月	536-6500 529-7735	福島四小北校舎1階

(1) 沿革

平成 4年 1月20日	仮称「福島市教育実践研究センター」設置に係る構想検討委員会発足
平成 4年 2月17日	公立学校施設設備費国庫補助金等に係る財産処分の承認を文部省に申請
平成 4年 4月 9日	上記について認可(5教室分)
平成 4年10月16日	改造工事着工
平成 5年 2月22日	改造工事完了
平成 5年 3月30日	福島市教育実践センター条例、条例施行規則公布
平成 5年 4月 1日	福島市教育実践センター開所、所員数8名
平成 5年 4月26日	福島市教育実践センター開所式挙行
平成 9年 6月 1日	福島市教育実践センター条例施行規則改正(学校休業土曜を除く土曜日開館)
平成10年 4月 1日	文部省より「登校拒否に関する実践研究」委託
平成10年 8月	コンピュータ研修室全面改修
平成11年 4月 1日	文部省より「不登校児童生徒の適応指導総合調査研究」委託(2年継続)
平成13年 4月 1日	文部科学省より「不登校児童生徒の適応指導総合調査研究」委託(2年継続)
平成15年 4月 1日	文部科学省より「スクーリング・サポート・ネットワーク整備事業」委託(2年継続)
平成17年 4月 1日	文部科学省より「スクーリング・サポート・ネットワーク整備事業」委託(2年継続)
平成21年 4月 1日	文部科学省より「問題を抱える子ども等の自立支援事業」委託
平成22年 7月 1日	文部科学省より「生徒指導・進路指導総合推進事業」委託(3年継続)
平成25年 5月16日	文部科学省より「いじめ対策等生徒指導推進事業」委託(2年継続)
平成25年10月 1日	耐震補強工事着工
平成26年 4月23日	耐震補強工事完了
平成28年 4月 1日	組織拡充(研修部・教育支援部) 就学指導・特別支援教育が学校教育課指導係より移管、所員数17名
平成28年 9月 1日	第2研修室を第2事務室、面接室、検査室へ改修
平成30年 3月16日	研修者用駐車場整備完了
平成30年 4月 1日	中核市移行に伴い、「福島市総合教育センター」へ名称変更 組織改革(「教育研修課」の新設)職員数20名
平成31年 4月 1日	主事、ICT指導員の配置。職員数22名
令和 2年 4月 1日	ICT指導員2名の配置。職員数24名
令和 3年 4月 1日	ICT指導員3名の配置。職員数27名

(2) 設置の趣旨

福島市総合教育センターは、「地方教育行政の組織及び運営に関する法律」第30条に基づき、福島市の学校教育の改善向上に必要な専門的・技術的事項の調査と研究を行うとともに、教職員の専門職としての研修を深めてその資質能力の向上を図り、あわせて児童生徒の学校不適応等に関する教育相談、障がい児等に係る教育支援並びに就学指導等、教育情報の収集と提供を行うことを目的とする教育機関として設置された。

(3) 運営委員会委員

任期自 令和3.4.1
至 令和4.3.31

選出区分	氏名	役職名
学識経験者	佐藤 佐敏	福島大学人間発達文化学類教授
	宗形 潤子	福島大学人間発達文化学類附属学校臨床支援センター教授
	佐藤 秀美	福島県教育センター所長
学校教育 関係代表	伏見 珠美	福島地区小学校長会代表(福島第二小学校長)
	坂本 眞理	福島地区小学校教育研究会代表(岡山小学校長)
	嶋原 俊洋	福島地区中学校長会代表(渡利中学校長)
	高橋 政広	福島地区中学校教育研究会代表(平野中学校長)
	佐藤 成紀	福島地区特別支援教育研究会代表(ふくしま支援学校長)
	佐藤 友子	福島地区小・中学校教頭会代表(余目小学校教頭)

(4) 主な事業

① 調査研究

- ・教育に関する基礎資料の調査研究
- ・調査研究報告書の作成と報告会の開催
- ・教育課題に関する調査研究
- ・研究協力校の指定
- ・放射線教育推進校

② 教職員研修

- ・基本研修
 - └── 初任者研修
 - └── 5年経験者研修
 - 2年次教員フォローアップ研修
 - 中堅教諭等資質向上研修
- ・専門研修
 - └── 教育課題研修
 - └── 教科研修
 - └── 情報教育研修
 - 生徒指導・教育相談研修
- ・職能研修
 - └── 管理職等研修
 - 主任・担当者研修
- ・特別研修 ───────── ふくしま教師塾、中央研修等、調査研究報告会
- ・研修支援 ───────── スクールアシスタント活用事業、自主研修(会場・図書貸出等)

③ 教育情報

- ・収集、保管、提供(学校要覧、研究紀要、教育図書等)
- ・広報活動(ポータルサイト等での情報提供)

④ 教育相談

- ・訪問相談(市スクールソーシャルワーカー)
- ・電話相談、来所相談(市スクールカウンセラー)
- ・精神科医との相談
- ・障がい等に関する就学相談
- ・教育相談統計
- ・適応指導教室－「ふれあい教室1組・2組」(継続的適応指導)、「ふれあい広場」(体験的適応指導)

⑤ 特別支援教育

- ・特別支援教育の推進(巡回相談、特別支援コーディネーター研修会、特別支援教育協力員等研修会、通級指導教室担当者研修会、特別支援教育協力員・支援員の配置、特別支援学級担任支援訪問、特別支援教育土曜自主セミナー)
- ・障がいに応じた就学指導の推進(早期教育相談、就学についての教育相談、教育支援委員会・診断部長会等の運営、フォローアップ支援訪問)

(5) 研究協力員・研究協力校

担 当	氏 名	職 名	所 属 校
読解力の向上に関する 調査研究協力員	瀬 戸 和 子	校 長	東 湯 野 小 学 校
	洪 谷 朋 子	教 諭	蓬 萊 東 小 学 校
	横 山 貴 士	教 諭	水 原 小 学 校
	池 田 芽 依 子	教 諭	鳥 川 小 学 校
	紺 野 弓 子	教 諭	大 森 小 学 校
	瀬 尾 純 子	教 諭	野 田 中 学 校
	亀 田 里 香	教 諭	野 田 中 学 校
	浅 田 美 帆	教 諭	大 鳥 中 学 校
	武 田 秀 司	教 諭	蓬 萊 中 学 校
	中 島 典 子	教 諭	野 田 小 学 校
研 究 協 力 校	読解力向上研究協力校		野田小学校 野田中学校
	不登校生徒支援研究協力校		信陵中学校
	放射線教育推進校		飯野中学校 金谷川小学校

(6) 施 設

区 分	研 修 室	事 務 室	資 料 室	相 談 室	第2事務室等
面 積	64 m ²	64 m ²	64 m ²	64 m ²	64 m ²

※コンピュータ研修室及び多目的ホールは、福島四小より借用

19 学校給食

(1) 学校給食実施状況

区 分		学校数	児童生徒数	教職員 等数	計 (給食数)	給食年額	年間 給食 回数	調理職員 数	調理員1人 当り給食数		
完 全 給 食	学校単独	小学校	21	7,053	645	7,698	43,776	192	73	105	
		中学校	3	1,353	125	1,478	50,233	191	13	114	
	給食校	特別支援学校	1	124	78	202	49,140	189	3	67	
		計	25	8,530	848	9,378	—	—	89	105	
	市 校 給 食 セ ン タ ー 給 食 校	西 部	小学校	5	1,689	123	1,812	39,942	190	—	—
			中学校	3	1,127	94	1,221	49,650	190	—	—
		計	8	2,816	217	3,033	—	—	18	169	
		北 部	小学校	8	1,771	155	1,926	40,793	194	—	—
			中学校	4	977	98	1,075	49,790	192	—	—
		計	12	2,748	253	3,001	—	—	20	150	
		南 部	小学校	10	1,361	161	1,522	40,320	192	—	—
			中学校	3	573	55	628	48,750	188	—	—
		計	13	1,934	216	2,150	—	—	13	165	
		東 部	小学校	1	112	14	126	36,960	176	—	—
	中学校		6	2,386	198	2,584	49,270	190	—	—	
計	7	2,498	212	2,710	—	—	24	113			
計	小学校	24	4,933	453	5,386	—	—	—	—		
	中学校	16	5,063	445	5,508	—	—	—	—		
計	40	9,996	898	10,894	—	—	75	145			
校	福島市・川 俣町学校給 食センター 給食校	小学校	1	186	16	202	40,110	191	—	—	
		中学校	1	112	19	131	49,140	189	—	—	
	計	2	298	35	333	—	—	—	—		
	完全給食数	小学校	46	12,172	1,114	13,286	—	—	—	—	
		中学校	20	6,528	589	7,117	—	—	—	—	
特別支援学校	1	124	78	202	—	—	—	—			
計	67	18,824	1,781	20,605	—	—	164	126			

※ 児童生徒・教職員は、給食の喫食者数を記載。

※ 給食費年額及び年間給食回数は、各学校の中で最も回数の多い学年の平均を記載。

※ 西部・北部・東部学校給食センターの調理職員数は民間委託の調理員数を記載。

※ 南部学校給食センター(中学校)の学校数には、休校中の立子山中学校を含む。

(2) 学校別給食実施状況

学校名	児 生 徒 数	教 職 員 等 数	合 計	給 食 費 額 年 回	年 実 施 数	調 理 職 員 数	調理職員 1人当り 給食数	完全給食(週5回)					
								学校 単独	市学校給食センター				福島市・川俣 町学校給食 センター
									西部	北部	南部	東部	
福島一小	92	26	118	43,470	189	2	59	○	—	—	—	—	—
福島二小	207	28	235	44,160	192	3	78	○	—	—	—	—	—
福島三小	329	31	360	44,160	192	4	90	○	—	—	—	—	—
福島四小	85	26	111	44,390	193	2	56	○	—	—	—	—	—
清 明 小	170	16	186	42,975	191	2	93	○	—	—	—	—	—
三河台小	421	30	451	44,160	192	4	113	○	—	—	—	—	—
森 合 小	665	47	712	44,850	195	5	142	○	—	—	—	—	—
渡 利 小	389	31	420	46,560	194	4	105	○	—	—	—	—	—
南向台小	112	14	126	38,220	182	—	—	—	—	—	—	○	—
杉 妻 小	630	46	676	41,580	189	5	135	○	—	—	—	—	—
蓬 萊 小	214	25	239	40,110	191	—	—	—	—	—	○	—	—
蓬萊東小	187	17	204	39,690	189	—	—	—	—	—	○	—	—
清 水 小	500	38	538	45,080	196	5	108	○	—	—	—	—	—
北沢又小	408	35	443	44,160	192	4	111	○	—	—	—	—	—
御 山 小	383	32	415	42,240	192	4	104	○	—	—	—	—	—

学校名	児 生 徒 数	教 職 員 数	合 計	給 食 費 額	年 実 施 数	調 理 員 数	調理職員 1人当り 給食数	完全給食(週5回)					福島市・川俣 町学校給食 センター	
								学 校 単 独	市学校給食センター					
									西 部	北 部	南 部	東 部		
岡山小	415	34	449	43,700	190	4	112	○	—	—	—	—	—	—
鎌田小	547	44	591	44,390	193	4	148	○	—	—	—	—	—	—
月輪小	109	15	124	44,160	192	2	62	○	—	—	—	—	—	—
瀬上小	557	38	595	45,080	196	4	149	○	—	—	—	—	—	—
余目小	140	16	156	39,900	190	—	—	—	—	○	—	—	—	—
矢野目小	386	26	412	41,370	197	—	—	—	—	○	—	—	—	—
大笹生小	70	12	82	40,110	191	—	—	—	—	○	—	—	—	—
笹谷小	539	35	574	41,580	198	—	—	—	—	○	—	—	—	—
吉井田小	493	37	530	44,160	192	4	133	○	—	—	—	—	—	—
荒井小	161	18	179	39,690	189	—	—	—	○	—	—	—	—	—
立子山小	13	7	20	39,480	188	—	—	—	—	—	○	—	—	—
佐倉小	108	14	122	40,530	193	—	—	—	○	—	—	—	—	—
佐原小	25	7	32	38,220	182	—	—	—	○	—	—	—	—	—
飯坂小	212	24	236	40,920	186	3	79	○	—	—	—	—	—	—
中野小	17	7	24	38,640	184	—	—	—	—	○	—	—	—	—
平野小	476	37	513	43,260	206	—	—	—	—	○	—	—	—	—
湯野小	129	16	145	41,580	198	—	—	—	—	○	—	—	—	—
東湯野小	14	6	20	39,900	190	—	—	—	—	○	—	—	—	—
松川小	383	32	415	40,950	195	—	—	—	—	—	○	—	—	—
水原小	13	7	20	40,320	192	—	—	—	—	—	○	—	—	—
金谷川小	75	12	87	41,370	197	—	—	—	—	—	○	—	—	—
下川崎小	66	13	79	40,320	192	—	—	—	—	—	○	—	—	—
鳥川小	341	29	370	40,950	195	—	—	—	—	—	○	—	—	—
大森小	681	41	722	40,950	195	—	—	—	○	—	—	—	—	—
平田小	41	10	51	40,110	191	—	—	—	—	—	○	—	—	—
平石小	28	9	37	39,900	190	—	—	—	—	—	○	—	—	—
野田小	714	43	757	40,320	192	—	—	—	○	—	—	—	—	—
庭坂小	291	26	317	44,620	194	3	106	○	—	—	—	—	—	—
庭塚小	79	24	103	43,930	191	3	34	○	—	—	—	—	—	—
水保小	71	17	88	43,930	191	2	44	○	—	—	—	—	—	—
飯野小	186	16	202	40,110	191	—	—	—	—	—	—	—	—	○
小学校計46校	12,172	1,114	13,286		191	73	—	21	5	8	10	1	1	
ふくしま支援	小学部	57		41,580	189	—	—	—	—	—	—	—	—	—
	中学部	14	78	51,030	189	—	—	—	—	—	—	—	—	—
	高等部	53		54,810	189	—	—	—	—	—	—	—	—	—
	計	124	78	202	189	3	67	○	—	—	—	—	—	—

学校名	児童数	教職員数	合計	給食費 年額	年実施 回数	調理 職員数	調理職員 1人当り 給食数	完全給食(週5回)					福島市・川俣 町学校給食 センター
								学校 単独	市学校給食センター				
									西部	北部	南部	東部	
福島一中	584	41	625	47,840	184	—	—	—	—	—	—	○	—
福島二中	207	31	238	50,440	194	—	—	—	—	—	—	○	—
福島三中	448	37	485	49,660	191	—	—	—	—	—	—	○	—
福島四中	481	36	517	50,180	193	—	—	—	—	—	—	○	—
岳陽中	371	30	401	48,620	187	—	—	—	—	—	—	○	—
渡利中	295	23	318	48,880	188	—	—	—	—	—	—	○	—
蓬萊中	259	31	290	49,140	189	—	—	—	—	—	○	—	—
清水中	390	34	424	50,440	194	—	—	—	○	—	—	—	—
信陵中	518	44	562	49,660	191	—	—	—	—	○	—	—	—
北信中	746	61	807	51,570	191	6	135	○	—	—	—	—	—
西信中	153	18	171	49,400	190	—	—	—	○	—	—	—	—
立子山中(休校中)	—	—	—	—	—	—	—	—	—	—	○	—	—
大鳥中	140	17	157	50,700	195	—	—	—	—	○	—	—	—
平野中	224	23	247	49,660	191	—	—	—	—	○	—	—	—
西根中	95	14	109	49,140	189	—	—	—	—	○	—	—	—
松陵中	314	24	338	48,360	186	—	—	—	—	—	○	—	—
信夫中	584	42	626	48,620	187	—	—	—	○	—	—	—	—
野田中	382	37	419	51,570	191	4	105	○	—	—	—	—	—
吾妻中	225	27	252	47,750	191	2	126	○	—	—	—	—	—
飯野中	112	19	131	49,140	189	—	—	—	—	—	—	—	○
中学校計20校	6,528	589	7,117	58,721	190	13		3	3	4	3	6	1
合計67校	18,824	1,781	20,605	—	—	89	—	25	8	12	13	7	2

※ 児童生徒・教職員は、給食の喫食者数を記載。

※ 給食費年額及び年実施回数は、最も回数が多い学年の数を記載。

20 学校給食センターの概要

(1) 西部学校給食センター

- 所在地 福島市上名倉字下田24番地
- 開設年月日 昭和45年4月1日
- 供給能力 3,700
- 職員数 25名(所長1名・主査1名・主任栄養技師1名・
栄養技師1名・調理員21名)

※西部学校給食センターは平成29年度より調理業務を民間委託している

●敷地面積	3,848.23㎡		
●施設	管理棟	調理棟	計
S45.3.9	146㎡	363㎡	509㎡
S58.8.17(増)	—	168㎡	168㎡
S59.10.31(増改)	改146㎡		
	増66㎡	増12㎡	増78㎡
H10.9.10(増)	—	増26㎡	26㎡
現在	212㎡	569㎡	781㎡

(2) 北部学校給食センター

- 所在地 福島市飯坂町平野字丸山12番地の5
- 開設年月日 昭和47年4月1日
- 供給能力 3,800
- 職員数 24名(所長1名・主査1名・栄養教諭1名・
栄養技師1名・調理員20名)

※北部学校給食センターは令和2年度より調理業務を民間委託している

●敷地面積	2,508.06㎡		
●施設	管理棟	調理棟	計
S47.3.31	229㎡	580㎡	809㎡
H11.5.31(増)		増47㎡	47㎡
現在	229㎡	627㎡	856㎡

(3) 南部学校給食センター

- 所在地 福島市松川町字土腐16番地の1
- 開設年月日 昭和53年4月1日
- 供給能力 3,300
- 職員数 17名(所長1名・主事1名・栄養教諭1名・
栄養技師1名・調理職員13名)

●敷地面積	2,039.00㎡		
●施設	管理棟	調理棟	計
S53.3.31	238㎡	524㎡	762㎡
H11.7.19(増)	—	増67㎡	67㎡
現在	238㎡	591㎡	829㎡

(4) 東部学校給食センター

- 所在地 福島市岡部字根深5番地の1
- 開設年月日 平成7年4月1日
- 供給能力 3,500
- 職員数 28名(所長1名・主査1名・栄養教諭1名・
主任栄養技師1名・調理員24名)

※東部学校給食センターは平成27年度より調理業務を民間委託している

●敷地面積	4,968.66㎡		
●施設	管理棟	調理棟	計
H7.4.1	519㎡	1,149㎡	1,668㎡
現在	519㎡	1,149㎡	1,668㎡

(5) 福島市学校給食センター運営委員会委員

任期自 令和3.04.01
任期至 令和5.03.31

選出区分		氏名	役職名
一号	学識経験者	土屋久美	桜の聖母短期大学教授
二号	学校長	西部	青柳茂宏 荒井小中学校長
		北部	斎藤剛 信夫中学校長
		南部	花輪忠康 余目中学校長
		東部	鈴木豊 大鳥中学校長
		吉川信夫 平石小学校長	
		中村徹 蓬萊中学校長	
三号	代保護 表者	西部	齋藤秀樹 南向台小学校長
		北部	佐藤信行 岳陽中学校長
		南部	大友敦子 大森小学校 P T A 役員
		東部	手塚美穂 西信中学校 P T A 役員
		菅野則子 湯野小学校 P T A 役員	
		多田祐子 信陵中学校 P T A 役員	
一条陽子 蓬萊東小学校 P T A 役員			
齋藤寿子 松陵中学校 P T A 役員			
梅宮宏美 福島第三中学校 P T A 役員			
佐藤英美子 渡利中学校 P T A 役員			
四号	関係団体の代表	五十嵐修	福島地区学校給食研究会会長

21 児童・生徒の体格状況

(1) 調査の対象（令和2年度）

年齢	6	7	8	9	10	11	12	13	14	計
男	1,059	963	1,026	1,036	1,120	1,097	1,132	1,121	1,133	9,687
女	1,029	914	981	972	968	1,037	1,004	1,103	1,025	9,033
計	2,088	1,877	2,007	2,008	2,088	2,134	2,136	2,224	2,158	18,720

(2) 全国・県平均体格との比較（令和2年度）

※県平均は令和元年度の値

年齢	性別	身長 (cm)					体重(kg)				
		全国	本市との差	県	本市との差	市	全国	本市との差	県	本市との差	市
6	男	117.8	-0.3	116.8	-0.8	117.5	21.8	0.2	21.8	-0.5	22.0
	女	116.7	-0.2	115.7	-0.1	116.5	21.3	0.0	21.3	-0.3	21.3
7	男	123.5	-0.7	122.4	-0.3	122.8	25.2	-0.4	24.5	-0.3	24.8
	女	122.7	-0.4	121.9	-0.4	122.3	24.2	0.0	24.0	-0.2	24.2
8	男	128.9	-0.3	128.7	-0.6	128.6	28.2	0.2	28.2	-0.5	28.4
	女	128.2	0.3	127.8	-0.3	128.5	26.7	1.2	27.2	-0.4	27.9
9	男	134.4	-0.3	133.7	-0.2	134.1	32.4	-0.2	31.4	-0.1	32.2
	女	133.3	1.2	133.4	-0.3	134.5	30.3	0.9	30.7	-0.7	31.2
10	男	139.9	-0.2	139.1	0.1	139.7	36.8	-1.0	35.1	0.1	35.8
	女	141.5	-0.6	140.5	-0.3	140.9	34.5	0.7	34.5	0.0	35.2
11	男	147.3	-1.2	145.5	-0.4	146.1	40.2	0.4	40.4	-1.3	40.6
	女	148.3	-1.1	147.2	-0.7	147.2	41.5	-1.7	40.3	-1.1	39.8
12	男	153.9	0.1	153.6	-0.8	154.0	45.5	0.8	45.6	-0.7	46.3
	女	152.4	-0.4	151.5	0.2	152.0	44.5	0.2	44.5	-0.5	44.7
13	男	160.6	0.6	160.5	-0.2	161.2	50.0	1.4	50.3	-0.7	51.4
	女	155.2	-0.3	154.8	0.0	154.9	47.8	0.4	49.0	-1.0	48.2
14	男	166.3	-0.2	164.8	0.4	166.1	55.1	0.4	53.7	0.8	55.5
	女	156.9	-0.5	156.2	0.1	156.4	50.2	0.7	50.7	-0.4	50.9

22 児童・生徒の運動能力・体力（令和2年度）

(1) 幼稚園

種目 性別	25m走(秒)		立ち幅跳び(cm)		ソフトボール投(m)		捕球(回)	
	男子	女子	男子	女子	男子	女子	男子	女子
4歳児平均	7.33	7.15	91.41	99.46	3.70	4.66	4.75	5.77
5歳児平均	6.54	6.52	111.13	107.08	6.23	4.92	7.06	7.26
全体平均	6.89	6.81	102.34	103.56	5.10	4.80	6.06	6.59
種目 性別	両足連続跳び越し(秒)		体支持持続時間(秒)					
	男子	女子	男子	女子				
4歳児平均	5.79	6.06	36.06	41.34				
5歳児平均	5.05	4.80	51.23	65.98				
全体平均	5.38	5.37	44.52	54.66				

(2) 小学校 ※全国・県平均は令和元年度のデータ ※令和2年度は新型コロナウイルス感染症の影響により、17校が未実施。

年齢	種目 性別 区分	握力 (kg回)		上体起こし (回)		長座体前屈 (cm)		反復横とび (回)		20mシャトルラン (回)		50m走 (秒)		立ち幅跳び (cm)		ソフトボール投 (m)		体力合計点 (点)	
		男子	女子	男子	女子	男子	女子	男子	女子	男子	女子	男子	女子	男子	女子	男子	女子	男子	女子
		6	全国	9.12	8.57	11.64	11.39	26.54	28.57	27.26	26.52	18.73	15.96	11.45	11.82	114.74	106.93	8.28	5.62
	県	9.13	8.63	11.94	11.77	25.10	26.99	27.72	27.07	17.48	15.21	11.52	11.83	115.72	106.68	8.08	5.73	30.34	30.59
	市	9.31	8.89	11.95	11.93	28.46	30.64	28.12	27.40	18.04	15.41	11.41	11.54	118.51	111.74	8.42	6.16	31.92	32.77
7	全国	11.00	10.23	14.54	14.13	27.74	30.30	31.58	30.56	29.07	22.27	10.59	10.93	125.57	117.69	11.52	7.38	38.10	38.22
	県	10.81	10.45	14.20	14.14	27.79	30.81	32.44	31.77	28.22	22.88	10.65	10.92	126.28	120.24	11.27	7.71	37.80	39.23
	市	10.83	10.27	14.36	13.93	27.32	31.06	32.61	32.24	25.29	21.33	10.60	10.94	128.55	123.66	11.30	8.01	37.80	39.39
8	全国	12.69	11.84	16.72	15.85	29.73	32.08	35.38	33.58	38.41	29.16	10.02	10.40	136.81	128.05	15.66	9.40	44.71	44.50
	県	12.45	11.82	15.74	15.35	29.30	32.36	35.51	34.64	35.27	28.80	10.33	10.51	136.64	129.76	14.33	9.58	42.82	44.41
	市	12.64	12.18	15.87	15.18	30.49	33.88	35.94	35.50	33.10	27.07	10.32	10.45	138.62	133.36	15.07	10.35	43.60	45.44
9	全国	14.45	13.87	18.63	17.64	31.06	34.82	39.21	37.91	45.60	37.09	9.61	9.91	144.52	137.89	18.92	11.63	49.83	51.28
	県	14.62	13.88	17.77	17.24	30.59	33.94	39.11	38.22	41.63	35.75	9.73	9.89	143.77	138.89	18.02	12.01	48.48	50.68
	市	14.58	14.18	17.44	16.82	33.57	37.13	40.89	40.12	41.50	34.76	9.83	9.97	149.23	145.30	18.07	12.13	49.76	52.21
10	全国	16.49	15.91	20.79	19.19	33.49	37.40	43.61	41.51	54.83	44.14	9.22	9.52	155.38	147.40	22.92	13.60	56.09	56.69
	県	16.74	16.58	19.28	18.67	32.94	37.20	42.86	41.50	49.49	41.78	9.45	9.62	152.91	147.48	21.47	13.95	53.67	56.27
	市	17.14	16.81	18.88	18.59	33.83	38.64	43.23	42.26	45.69	39.66	9.53	9.60	155.96	152.33	21.48	14.04	53.78	56.96
11	全国	19.43	19.23	22.66	20.84	35.72	41.02	46.27	44.19	63.42	51.56	8.87	9.15	164.07	156.01	26.65	16.38	61.29	62.72
	県	19.64	19.59	21.56	20.04	34.89	39.40	46.48	44.40	57.50	47.81	9.03	9.19	164.62	157.47	25.01	16.05	59.60	61.66
	市	20.77	19.50	22.20	20.04	37.55	41.66	47.25	44.64	53.92	44.09	8.91	9.22	168.55	157.55	25.70	16.11	61.17	61.68

(3) 中学校 ※全国・県平均は令和元年度のデータ ※令和2年度は新型コロナウイルス感染症の影響により2校が未実施。

年齢	種目 性別 区分	握力 (kg)		上体起こし (回)		長座体前屈 (cm)		反復横跳び (回)		持久走 (秒)		20mシャトルラン (回)		50m走 (秒)		立ち幅跳び (cm)		ハンドボール投 (m)		総合得点 (点)	
		男子	女子	男子	女子	男子	女子	男子	女子	男子	女子	男子	女子	男子	女子	男子	女子	男子	女子	男子	女子
		12	全国	23.94	21.98	24.44	21.90	40.27	43.88	50.13	46.85	413.89	288.81	71.57	56.33	8.42	8.90	182.75	169.26	18.44	12.33
	県	24.08	21.83	23.23	20.70	39.46	43.38	49.39	46.21	435.64	303.52	71.24	55.23	8.60	9.03	182.75	168.80	17.02	11.39	33.13	44.68
	市	25.51	22.66	23.05	20.44	40.09	44.19	49.08	45.67	436.60	300.90	△	△	8.63	9.22	186.64	168.91	18.31	11.88	34.02	45.00
13	全国	30.03	24.24	27.84	24.43	45.48	46.78	53.86	48.96	377.78	275.21	88.28	62.32	7.80	8.62	201.67	175.19	21.38	13.79	45.07	53.45
	県	30.31	24.27	26.95	22.89	43.61	46.10	52.98	47.73	398.42	287.99	88.74	58.56	7.93	8.76	202.22	174.35	20.47	13.15	42.41	50.29
	市	30.54	24.66	26.18	22.83	44.00	48.98	52.39	46.72	413.99	296.04	△	△	8.19	9.07	202.52	173.66	21.40	13.45	41.43	49.84
14	全国	34.46	25.61	29.93	25.20	49.16	49.81	56.66	49.38	365.57	280.85	94.81	62.12	7.45	8.56	214.74	178.62	23.69	14.57	51.32	55.83
	県	34.50	25.38	28.64	23.79	47.13	48.03	55.58	47.86	386.71	292.70	94.32	58.93	7.57	8.74	213.78	174.20	23.29	13.80	48.38	51.70
	市	35.68	26.41	28.67	24.12	48.59	50.00	55.07	48.39	395.92	299.31	△	△	7.73	9.03	218.00	176.07	24.81	14.43	48.92	52.69

◎ 生涯学習・社会教育

1 沿 革

- 明治 40. 4 市制施行、各施設に「福島市」を冠す。
" 41. 9 市立図書館設置
大正 6. 5 市公会堂新設
" 10. 文部省で通俗教育を「社会教育」と改称
昭和 20. 文部省に社会教育局を設置
" 21. 12 中野村公民館、県下初の公民館として設置(旧、飯坂公民館中野分館)
" 23. 11 市公民館規則制定、市公民館設置
" 24. 6 社会教育法公布、市公民館条例公布
" 26. 6 市公民館に成人学校、青年学級、婦人学級開設
" 26. 10 市公民館の分館として、渡利、御山、森合、瀬上公民館を設置
" 27. 5 第1回全国公民館大会を市公会堂で開催
" 27. 9 仙台アメリカ文化センター福島分館を福ビル三階に創設
" 27. 11 市教育委員会を設置、社会教育係を置く、向鎌田公民館設置(分館)
" 28. 4 社会教育課(社会教育係、社会体育係)を置く
" 29. 4 余目公民館を設置(分館)
" 30. 4 町村合併により、市公民館の分館として大波、笹谷、大笹生、吉井田、荒井、土湯公民館を設置
" 30. 12 市公民館に巡回文庫開設
" 31. 4 立子山、岡山、杉妻公民館を設置(分館)
" 31. 4 鎌田公民館設置(分館)
" 31. 5 南奥文化博物館を、市公民館資料室に展示(129 m²)
" 32. 4 佐倉公民館設置(分館)
" 32. 9 福島市児童館を設置(桜木町)、仙台アメリカ文化センター福島分館を併設
" 33. 7 市公民館で成人学校を市民教育講座として開設
" 34. 2 市公民館、公会堂を改築落成
" 34. 4 余目公民館にて、老人学級開設
" 34. 4 文化財調査委員、市史編纂委員を設置
" 34. 7 青少年の家設置(土湯)
" 35. 4 市公民館と各分館にて、夫妻学級開設
" 35. 4 社会教育委員を設置
" 37. 4 社会教育課が庶務係と指導係となり、社会体育課が独立
" 39. 1 市公民館を中央公民館と改称し、飯坂町合併により飯坂公民館を設置し、中野、平野、湯野、東湯野、茂庭公民館を分館とする
" 39. 7 中央公民館に市民学校開設
" 40. 4 西公民館を設置し、吉井田、荒井、土湯公民館を分館とする
" 40. 4 各公民館に、家庭教育学級開設
" 41. 6 町村合併により、松川公民館、信夫公民館を設置
" 42. 4 市公民館設置条例を改正し、市内に中央、東、北、西、飯坂、松川、信夫公民館の7つの本館を設置する
" 42. 4 社会教育課に管理係、指導係、文化係を置き、市史編纂室を児童館内に設置する
" 42. 5 市民センターを飯坂町に竣工、飯坂公民館を併設する
" 43. 4 中央公民館を増改築し、敬老センター、少年センターを併設する
" 43. 4 市留守家庭児童会を設置する
" 43. 10 合併により吾妻公民館を設置
" 43. 10 合併により社会教育館(こぶし荘)を設置(高湯)
" 45. 3 東公民館落成、瀬上、鎌田を分館とする
" 46. 3 清水公民館落成
" 46. 4 青少年指導員設置(5名)、青年学級専任講師設置(4名)
" 47. 4 社会教育指導員設置(2名)
" 47. 10 婦人教育指導員設置(5名)
" 47. 11 児童館を改廃し、児童文化センターを竣工、福島アメリカ文化センターを廃止
" 48. 6 湯野西原廃寺跡公園完成
" 49. 3 北公民館落成、大笹生公民館を分館とする
" 50. 10 蓬萊公民館落成
" 50. 11 松川公民館落成
" 52. 4 移動図書館を中央公民館内に設置
" 52. 6 市内小学生を対象に「児童文化センター学習」を開設する
" 53. 3 三河台公民館落成

昭和	54. 3	杉妻公民館落成
〃	54. 3	吾妻公民館落成
〃	54. 4	分庁舎開庁により、資料展示室設置、市史編纂室、移動図書館が中央公民館より分庁舎へ移設
〃	54. 6	渡利公民館落成、郷土の森「民家園」着工
〃	54. 10	松川公民館増改築落成
〃	55. 4	県立文化施設(美術館、図書館)誘致決定
〃	55. 11	公民館開放事業実施(12館)
〃	56. 3	もちずり公民館落成
〃	56. 4	民家園「旧奈良輪家」復原完成
〃	57. 3	民家園「旧小野家」「旧寛家」復原、管理棟完成
〃	57. 8	民家園開園
〃	58. 3	青少年の家廃止
〃	58. 12	中央公民館駐車場整備
〃	59. 3	民家園「旧渡辺家」「旧菅野家」復原完成
〃	59. 3	音楽堂本体建設完成
〃	59. 3	西公民館落成
〃	59. 5	中央公民館改修
〃	59. 7	県立文化施設(美術館・図書館)開館
〃	59. 11	民家園「旧阿部家」復原完成
〃	60. 2	民家園「旧佐久間家板倉」復原完成
〃	60. 3	音楽堂パイプオルガン完成
〃	60. 4	図書館開館
〃	61. 3	福島市社会教育振興計画策定
〃	62. 3	民家園長屋門落成
〃	62. 4	機構改革により社会教育課文化係を文化課とする
〃	62. 4	福祉部児童家庭課青少年婦人係を社会教育課所管とする
〃	62. 4	公会堂、市民センター、少年センターを社会教育課所管とする
〃	62. 10	伝統文化振興施設「草心苑」故山田英二氏夫人より寄贈される
〃	63. 11	古関裕而記念館落成
平成	元. 6	社会教育館(こぶし荘)改築落成
〃	元. 9	福島市市民センター廃止に伴い飯坂公民館移設
〃	2. 2	信夫公民館移転新築
〃	3. 4	生涯学習推進指導員設置(1名)
〃	3. 4	女性アカデミー開設
〃	3. 11	第二次福島市社会教育振興計画策定
〃	3. 11	市ふるさと創生事業「古関裕而音楽賞」制定
〃	4. 5	福島市生涯学習推進本部設置
〃	4. 7	福島市生涯学習を進める市民会議設置
〃	4. 8	民家園「旧客自軒」復原完成
〃	5. 4	機構改革により社会教育課青少年婦人係が女性青少年課となり、社会教育課内に生涯学習係を新設
〃	5. 4	東公民館の移転改築により、北信公民館として落成
〃	5. 4	市内で2館目の社会教育館「立子山自然の家」落成
〃	5. 6	生涯学習推進基本構想策定
〃	5. 10	生涯学習施設として市内1館目の地域学習センター「蓬萊学習センター」開館
〃	6. 2	生涯学習振興計画～ふくしま・いきいき・学びプラン～策定
〃	6. 6	生涯学習情報提供システム稼働
〃	6. 7	北公民館の移転改築により、信陵公民館として開館
〃	6. 9	民家園「広瀬座」復原完成
〃	7. 3	民家園「旧馬場家」復原完成
〃	7. 4	機構改革により、社会教育課を生涯学習課(管理係、社会教育係、生涯学習係)とする
〃	7. 7	吉井田公民館開館
〃	8. 3	第三次社会教育振興計画策定
〃	8. 4	第二次生涯学習振興計画～ふくしま・いきいき・学びプラン～策定
〃	8. 8	資料展示室移設
〃	9. 4	清水学習センター開館
〃	11. 4	吾妻学習センター開館
〃	11. 4	青年学級を廃止しヤングカレッジを開設
〃	13. 3	第四次社会教育振興計画策定
〃	13. 3	第三次生涯学習振興計画～ふくしま・学びプランヒューマン 21 ～策定

平成	13. 6	ふくしま子どもセンター設置
〃	13. 7	学校長期休業期間における公民館自由学習解放事業実施
〃	14. 4	機構改革により女性青少年課、少年センター廃止 (総務部内に男女共同参画課を、市民生活部内に生活防災課青少年センターを設置)
〃	14. 4	公民館図書室土曜日解放事業実施(11館)
〃	15. 4	宮畑遺跡整備室が総務部より教育委員会事務局所管となる
〃	15. 4	文化課内に埋蔵文化財係を新設
〃	15. 4	写真美術館(花の写真館)開館
〃	15. 7	ふれあい歴史館(資料展示室)リニューアルオープン
〃	17. 2	飯坂公民館移転新築、飯坂学習センターとして開館
〃	17. 3	児童文化センター閉館
〃	17. 4	機構改革により、生涯学習課(庶務係、生涯学習係)、こむこむ館(総務管理係、事業推進係)とする
〃	17. 4	「福島市公民館条例」を廃止し、「福島市学習センター条例」を施行
〃	17. 4	公民館と地域学習センターを一体化し、名称を「学習センター」とする
〃	17. 7	子どもの夢を育む施設「こむこむ館」開館
〃	18. 2	もちずり学習センター増改築、開館
〃	18. 3	第四次生涯学習振興計画～ふくしま・ひとづくりプラン 21～策定
〃	18. 4	社会教育館(「こぶし荘」・「立山山自然の家」)・草心苑・古閑裕而記念館・音楽堂・写真美術館(花 の写真館)に、指定管理者制度を導入
〃	19. 2	ふくしま子どもセンター廃止
〃	19. 4	「福島市生涯学習活動推進員設置要綱」制定・「福島市生涯学習アドバイザー設置要綱」廃止
〃	19. 4	学習センターへ民間人館長の登用(吾妻学習センター)
〃	20. 3	北信学習センター増改築、開館
〃	20. 7	合併により飯野学習センター及び青木・大久保・明治の分館を設置
〃	21. 4	学習センターへ民間人館長の登用(渡利・北信学習センター)
〃	21. 4	福島市放課後子どもプラン運営委員会設置
〃	21. 4	公会堂・民家園、指定管理者導入
〃	22. 4	学習センターへ民間人館長の登用(三河台・杉妻・もちずり・吉井田学習センター)
〃	22. 4	婦人学級を女性学級へ名称変更。 婦人教育指導員を女性教育指導員に名称変更
〃	23. 3	第五次生涯学習振興計画策定
〃	23. 3	東日本大震災・東京電力福島第一原子力発電所事故発生
〃	23. 3	学習センター避難所開設(18施設(分館含む))
〃	23. 5	学習センターへ民間人館長の登用(蓬萊・西・松川・信夫学習センター)
〃	23. 8	震災復興事業として福島市の子どもたち・夏のリフレッシュ体験事業実施 (平成27年度まで事業を継続実施)
〃	24. 3	学習センターに食品放射能簡易測定器設置
〃	24. 4	学習センターへ民間人館長の登用(清水・信陵・飯坂・飯野学習センター) (中央学習センターを除く15館への民間人館長の登用完了)
〃	26. 6	じょーもびあ宮畑 休憩棟・炊事棟供用開始
〃	27. 2	松川学習センター移転新築、開館
〃	27. 8	宮畑遺跡史跡公園(じょーもびあ宮畑)全面開園
〃	28. 4	第六次生涯学習振興計画策定
〃	28. 4	学校支援地域本部事業を市内全地区で実施
〃	31. 3	福島市社会教育館「こぶし荘」廃止
〃	31. 4	海外チャレンジ応援事業を開始
〃	31. 4	子どもの夢を育む施設「こむこむ館」に指定管理制度を導入
令和	2. 4	地域学校協働本部事業をモデル地区で実施
〃	2. 4	高齢者元気アップ事業(ICT お達者講座)の実施(長寿福祉課より移管)
〃	2. 4	機構改革により、中央学習センターの役割として、地区学習センターを統括する機関と明確に位置づける
〃	2. 4	大型図書室を有する学習センター図書室(7館)の配置職員の所属について、福島市立図書館から各学 習センター所属へ変更
〃	2. 11	渡利学習センター建替え
〃	3. 4	第7次生涯学習振興計画策定
〃	3. 4	大型図書室を有する学習センター図書室の利用時間を変更
〃	3. 4	市内全地区で地域学校協働本部事業を実施

2 生涯学習・社会教育施設

(1) 学習センター

館名	所在地	館長	施設	設置年度	電話
中央学習センター	松木町1-7	佐藤 義孝	鉄筋三階建 2,009.74 m ²	昭23	534-6631
三河台学習センター	野田町七丁目1-42	三上 正樹	鉄筋二階建 670.37 m ²	昭53	533-8330
渡利学習センター	渡利字岩崎町190	松野 英治	鉄筋二階建 1,490.00 m ²	令2	523-1551
杉妻学習センター	黒岩字田部屋53-2	丹治 敏雄	鉄筋二階建 671.69 m ²	昭54	545-5717
蓬萊学習センター	蓬萊町四丁目1-2	及川 義道	鉄筋平屋建 1,720.02 m ²	平5	549-1821
同分館	蓬萊町四丁目1-1		鉄筋三階建 1,170.62 m ²	昭50	549-1636
清水学習センター	御山字松川原5-1	曳地 宏訓	鉄筋平屋建 2,159.90 m ²	平9	557-7400
同分館	南沢又字柳清水8-1		鉄筋二階建 674.00 m ²	昭32	557-1411
もちずり学習センター	岡部字高畑46	大槻 基弘	鉄筋二階建 1,316.40 m ²	昭56	534-2470
北信学習センター	鎌田字中江1	渡部 和彦	鉄筋二階建 1,554.98 m ²	昭42	554-1115
吉井田学習センター	仁井田字西下川原1-1	今野 通宏	鉄筋二階建 852.22 m ²	平7	546-3445
西学習センター	上名倉字妻下4-2	橋本 明裕	鉄筋二階建 821.04 m ²	昭40	593-1013
信陵学習センター	笹谷字オノ神1	山田 達男	鉄筋二階建 955.06 m ²	昭42	558-1234
飯坂学習センター	飯坂町字銀杏6-11	河内 敏夫	鉄筋二階建 1,799.58 m ²	昭23	542-2122
松川学習センター	松川町字杉内33	鳴原 弘志	鉄筋二階建 1,960.30 m ²	昭24	567-2323
信夫学習センター	大森字馬場1	太田 達也	鉄筋二階建 830.28 m ²	昭22	546-5207
吾妻学習センター	笹木野字折杉41-1	齋藤 寿人	鉄筋二階建 2,037.00 m ²	平11	526-3353
同分館	上野寺字下平場35-1		鉄筋二階建 766.47 m ²	昭31	591-4571
飯野学習センター	飯野町字境川19-2	高野 幸子	鉄筋二階建 1,100.35 m ²	昭30	562-3335
同青木分館	飯野町青木字向広表50		木造平屋 283.50 m ²	昭63	
同大久保分館	飯野町大久保字岩見内17		鉄骨平屋 293.45 m ²	平5	
同明治分館	飯野町明治字北小戸明利30		木造モルタル造二階建190.90 m ²	昭54	

(2) 社会教育施設

施設名	所在地	設置年月	電話	摘要
福島市社会教育館 (立子山自然の家)	立子山字金井作1	平5.4	597-2951	鉄骨造平屋建 1,029.60 m ²

3 社会教育委員

任期 自 令和2.4.1
至 令和4.3.31

氏名	役職名	摘要
花輪 忠康	福島市立余目小学校長	学校教育・家庭教育
畑中 由紀恵	福島市子ども会育成会連合会理事兼事務局員	社会教育(少年教育)
福地 幸子	元福島市青少年指導員	社会教育(青年教育)
南部 悦子	福島市生涯学習活動推進員の会代表世話人	社会教育(成人教育)
大須賀 祐香	福島市小中学校PTA連合会副会長	社会教育(成人教育)
齋藤 麗子	元清水学習センター館長	社会教育(女性教育)
齋藤 幹夫	福島市文化団体連絡協議会理事	社会教育(文化・文化財)
菊地 千恵子	福島市レディース卓球連盟理事長	社会教育(社会体育)
木暮 照正	福島大学教授	学識経験者

答申事項

- ・福島市における家庭教育の振興をはかるにはどうしたらよいか 昭48.11.26
- ・福島市における在学少年に対する社会教育のあり方について 昭49.7.18
- ・福島市における公民館経営のあり方について 昭56.6.24

建議事項

- ・福島市生涯学習推進基本構想(案)の策定について 平4.1.23
- ・福島市における生涯各時期の社会教育のあり方について 平6.11.24
- ・生涯学習社会の実現に向けた福島市の社会教育施設のあり方 平14.10.22

4 社会教育関係の委員と指導者

(1) 学習センター運営審議会委員

任期 自 令和 3. 4. 1

(中央学習センター)

至 令和 5. 3. 31

氏 名	役 職 名	氏 名	役 職 名
横 山 貴 英 小 河 日出男 市 川 香 織 尾 形 哲 夫	福島第一小学校長 中央地区町内会連合会副会長 福島わかば保育園園長 子ども会育成会中央ブロック 連合会会長	稲 毛 千 枝 古 関 久美子 村 田 正 弘 檜 村 恵 子	福島第二小学校父母と教師の会 総務委員長 第三方部主任児童委員 ふくしまマスターズ10期生会会長 福島中央フォークダンスクラブ・ スマイルハート副会長
佐 藤 輝 子 長 南 常 雄	中央地区町会婦人部連絡協議会 会長 第三地区体育協会会長	伊 藤 昇 吉 田 務	公募 公募

(三河台学習センター)

氏 名	役 職 名	氏 名	役 職 名
高 橋 はるみ 浪 岡 のり子 山 本 巖 広 瀬 信 治 古 関 幸 子	岳陽中学校学校評議員 三河台コーラス講師 三河台小学校長 野田町中央町会・町会長 岳陽中学校教頭	鳴 原 彰 子 舩 山 緑 渡 辺 友 子 大 石 正 昭	第六方部主任児童委員 大正琴マーガレット講師 家庭薬膳倶楽部 野田町南町会副会長

(渡利学習センター)

氏 名	役 職 名	氏 名	役 職 名
斎 藤 秀 樹 半 沢 文 雄 佐 藤 文 子 嶋 崎 徳 次	南向台小学校長 沖町内会長 渡利方部民生委員 「グレート・アカデミー」代表	須 藤 恵美子 根 本 博 美 石 川 洋 子 伊 藤 清 子	福島市女性教育指導員 南向台自治会総務 「たつこレディース」代表 社会福祉協議会ボランティア

(杉妻学習センター)

氏 名	役 職 名	氏 名	役 職 名
鳴 原 浩 之 高 橋 忠 政 真 壁 照 子 三 浦 雅 子 長 沢 正 子	杉妻小学校長 元あさひ台寿会会長 福島市食生活改善推進員 「和敬会」会員 元福島市青少年指導員	古 川 悟 三 浦 陽 子 尾 形 恵 川 本 輝 子	福島市交通教育専門員 元杉妻小学校PTA副会長 杉妻読み聞かせボランティア 弥生町内会役員

(蓬萊学習センター)

氏 名	役 職 名	氏 名	役 職 名
伊 藤 愛 子 加 藤 幸 恵 菅 野 透 高 橋 薫 筒 井 ますみ	利用団体連絡協議会会長 蓬萊小学校PTA副会長 前福島市青少年指導員 交通安全協会蓬萊支部理事 福島市女性教育指導員	根 本 千鶴子 松 本 芳 雄 横 田 照 彦 渡 邊 裕 樹	福島市蓬萊地区交通安全母の会会 長 高齢者学級会長 蓬萊地区民生委員協議会会長 蓬萊東小学校長

(清水学習センター)

氏名	役職名	氏名	役職名
加藤勝夫 高林利津子 斎藤美紀子	元清水地区町内会連合会会長 「よさこい桃花舞」会長 清水地区女性団体連絡協議会副会長 福島市女性教育指導員 清水方部民生委員協議会会長	菅藤文彦 加藤博 遠藤悦子 相原節子	御山小学校長 前松北町町会長 福島地区保護司会事務局長 福島市生涯学習指導者

(もちぎり学習センター)

氏名	役職名	氏名	役職名
福地幸子 川野さよ 栗原薫 平井輝美 金子眞知子	福島市社会教育委員 学識経験者 岡山地区体育協会会長 もちぎり学習センター 利用団体連絡協議会会計 福島市女性教育指導員	栗原武弘 安倍清和 阿部正明 蓬田孝夫	総務省行政相談員 学識経験者(学習センター管理人) 東部地区 青少年健全育成推進会副会長 月輪小学校長

(北信学習センター)

氏名	役職名	氏名	役職名
安藤恵子 榊和子 熊田美和子 小野木武夫	鎌田地区青少年健全育成推進会 庶務 前女性教育指導員 福島市北信赤十字奉仕団 マロニエの会代表 北信囲碁クラブ代表	阿部實 小畑元美 片平聡 古田幸裕 多田晋	北信自彊術クラブ会長 余目長寿会長 (北信地区老人クラブ連合会) 余目地区体育協会副会長 矢野目小学校長 北信中学校教頭

(吉井田学習センター)

氏名	役職名	氏名	役職名
渡邊陽子 野口とよ子 鎌倉雅臣 菅野潤子	吉井田方部民生児童委員協議会 会長 吉井田地区こにちは赤ちゃん応援隊 吉井田地区町内会連合会理事 (八木田町内会会長) 吉井田小学校PTA副会長	安藤晋治 石原悦子 佐藤憲一 唯木朋枝 菅野信幸	吉井田学習センター定期利用団体 連絡協議会会員 福島市子ども会育成会連合会吉井 田ブロック役員 吉井田地区老人クラブ連合会会長 吉井田交通安全母の会会長 吉井田小学校長

(西学習センター)

氏名	役職名	氏名	役職名
岡田宜彦 佐藤守 佐藤孝三 西山江美 佐藤友克	交通安全協会佐倉支部副支部長 荒井地区町会連合会会長 元原町町内会長 前土湯小学校父母と先生の会 副会長 元佐原小学校PTA会長	加藤勇治 湯田伊美子 渡邊剛志 小原百合子	荒井小・西信中学校評議員 ふくしま未来農業協同組合女性部 福島地区荒井支部 西信中学校教頭 新井地区婦人会庶務

(信陵学習センター)

氏名	役職名	氏名	役職名
川崎 邦彦	利用団体連絡協議会会長	紺野 浩子	民生児童委員
佐藤 正子	利用団体連絡協議会副会長	半澤 勝久	信陵地区老人クラブ連合会事務局長 補佐
安田 和子	笹谷地区体育協会副会長	佐藤 友香	福島市青少年指導員
平塚 恒二	大笹生地区体育協会会長	佐藤 和暁	笹谷小学校長
野間 央子	生涯学習活動推進員の会会員		

(飯坂学習センター)

氏名	役職名	氏名	役職名
佐久間 朗	中野地区スポーツ少年団認定育成 員	今野 克志	茂庭地区民生児童委員
佐藤 長司	東湯野地区青少年健全育成会推 進員	柳 沼公貴	飯坂小学校PTA会長
小川 タミ子	平野婦人会会長	佐々木 幸子	福島市女性教育指導員
石本 栄智子	飯坂婦人会副会長	逸見 健二	飯坂小学校長
高橋 美智子	湯野婦人会副会長		

(松川学習センター)

氏名	役職名	氏名	役職名
加藤 昌永	民生児童委員会会長	高野 典子	福島県スポーツウエルネス吹矢協会
伊藤 明子	金谷川交通安全母の会会長	松川 ブローガン支部理事	
鳴原 朋子	おはなしボランティア・シード会員	服部 豊子	歌声&フォーク喫茶副会長
野地 順一	ごんべさんの会副会長	オカリナ教室講師	
高橋 邦雄	松川地区老人クラブ連合会会長	丹野 政光	水原右輪台の枝垂れ桜を育てる会 会長
小島 英二	松川小学校長		

(信夫学習センター)

氏名	役職名	氏名	役職名
高橋 伸彦	信夫地区区長会役員 (大森4区区長)	後藤 富士子	信夫地区体育協会事務局
佐藤 浩昭	大森小学校長	三浦 愛子	福島市信夫婦人会役員
熊坂 文利	信夫地区団体連絡協議会会長	笈 広大	信夫地区PTA連絡協議会役員 (鳥川小PTA副会長)
丹治 弘治	信夫地区団体連絡協議会会員 (信夫地区史跡保存会副会長)	古川 一子	信夫女性防火クラブ役員
		佐藤 香代子	前福島市女性教育指導員

(吾妻学習センター)

氏名	役職名	氏名	役職名
藤原 聡	庭坂地区青少年健全育成推進会 会長	湯田 公夫	野田小学校長
佐藤 克恵	元吾妻中PTA会長	阿部 絹江	元吾妻地区子ども会育成会連合会 会長
渡辺 伸裕	町会役員	阿部 良重	町会役員
篠木 忠	野田地区体育協会副会長	原田 眞二	庭坂体育協会副会長
小池 裕子	元吾妻方部民生児童委員		

(飯野学習センター)

氏名	役職名	氏名	役職名
長谷川 伸	福島市社会福祉協議会飯野協議会会長	朝倉 一 則	飯野方部民生児童委員協議会副会長
伊藤 美千代	学識経験者	朝倉 ひとみ	福島市青少年指導員
関 和 史	飯野地区町内会連合会会長	相原 玲子	福島市女性教育指導員
関 健 一	飯野地区自治振興協議会会長	佐藤 晃	飯野中学校長
		齋藤 亮一	飯野小学校長

(2) 青少年指導員

任期 自 令和 2.4. 1

至 令和 4.3.31

氏名	担当地区	氏名	担当地区	氏名	担当地区
長澤 伸 哉	中 央	福地 景 莉	もちぎり	齋藤 浩 一	松 川
鈴木 美和子	三 河 台	小野 寺 弘毅	北 信	岸波 弘 美	信 夫
佐藤 昌 輝	渡 利	桃井 綾 子	吉井田	椎野 淳 一	吾 妻
井上 奈穂子	杉 妻	齋藤 美恵子	西	朝倉 ひとみ	飯 野
舘山 弘 文	蓬 萊	佐藤 友 香	信 陵		
小熊 秀 昌	清 水	田邊 彰 浩	飯 坂		

(3) 女性教育指導員

任期 自 令和 3.4. 1

至 令和 5.3.31

氏名	担当地区	氏名	担当地区	氏名	担当地区
島 貫 せつ子	中 央	金子 眞知子	もちぎり	岡崎 ふみ子	松 川
丹治 信 子	三 河 台	尾股 恵美子	北 信	佐藤 曜 子	信 夫
須藤 恵美子	渡 利	紺野 ケイ子	吉井田	吉野 淳 子	吾 妻
羽田 美 樹	杉 妻	近野 広 子	西	相原 玲子	飯 野
筒井 ますみ	蓬 萊	鷹 道 子	信 陵		
高畑 有美恵	清 水	佐々木 幸 子	飯 坂		

5 生涯学習推進事業

事業名	時期	内容
生涯学習推進本部会議及び幹事会の開催	年間	生涯学習に関する施策を総合的に推進するため本部会(定例部長会議メンバー)及び幹事会(関係課長)の開催。
生涯学習指導員の設置	年間	生涯学習に関する指導・相談及び社会教育事業の実施にあたるため設置。(生涯学習課1名、各学習センター21名)
ボランティア養成・支援事業	年間	市民協働の生涯学習を推進するため、学習センター等で活動できる生涯学習ボランティアの育成と団体支援。
市民生涯学習支援事業 市民学習プラン支援事業	年間	市民団体が主体的に企画、立案した生涯学習講座の実施支援。
令和4年成人式(令和3年度)	1月9日	対象:平成13年4月2日～平成14年4月1日の出生者 成人式挙行、成人証書の授与、記念品の贈呈

6 社会教育の事業

(1)社会教育関係事業

事業名	参加対象者	内容	
社会教育関係委員・指導員研修	社教委員、指導員、運審委員	視察研修、指導員、運審委員研修	
職員研修会	学習センター職員	初任者、現任職員、技能主事等の研修	
職員の研修派遣	社会教育関係職員	国立社研、社教主事講習等研修派遣	
学習センター訪問	各学習センター	事業や管理運営上の協議等	
いきいきふれあい合宿事業	市内小学校児童	通学合宿(渡利学習センター)	
語り合いネットワーク推進事業	幼・小・中 PTA 会員及び地域住民	地域の子育て学習会、意見交換と交流	
子育て支援ボランティア養成講座	子育て支援団体及び一般市民	家庭教育支援のための学習機会の提供	
女性学級リーダー研修会	市内女性学級生・女性教育関係者	リーダー育成と学級運営のため研修	
女性大学講座	市民団体等会員及び一般市民	女性の抱える共通の課題を深める研修	
ICT活用推進事業	一般市民	情報化社会に対応できる成人の育成	
ふるさと学びカレッジ事業	一般市民	現役卒業の世代を中心とした学習機会の提供	
ふくしまマスタース大学	一般市民	生涯学習への意識高揚を図る講演会	
地域学校協働本部事業	放課後子ども教室	小学生及び地域住民(水原小)	効果的な放課後対策事業を行うため放課後子ども教室を実施する。(水原小学校)
	学校支援活動	市内小中学校、特別支援学校及び一般市民(学校支援ボランティア)	地域全体で学校の活動を支援する体制づくりを整備し、地域の教育力の向上を図る。
	地域学校協働活動	推進モデル地区:北信中学区 各学習センター(地域学校協働本部)	地域の各団体と学校が連携・協働した活動を通し、地域の活性化と市民協働のまちづくりを目的とした取り組み
海外チャレンジ応援事業	中学生・高校生等	世界に羽ばたく人材の育成を図ることを目的として、海外研修の費用の一部を助成	
高齢者元気アップ事業 (ICT基礎講座)	高齢者	ソーシャルメディアを通じた情報の発信・情報収集等のICTスキル習得の学習	

(2) 学習センター事業

領域	事業名	参加対象者	内 容	
少年教育	少年リーダー養成研修会	小学生・中学生・高校生	地域少年団体等のリーダーの養成	
	少年教室	小学生	自然探勝、野外活動、工作、茶道、将棋等	
	親子教室	幼児・小学生・保護者	親子の自然探勝、野外活動、映画会等	
	世代間交流事業	地域住民	青少年と高齢者や成人との交流活動、伝承教室	
	子ども会育成会指導者研修会	育成会員	団体の運営、育成会の役割、実技指導	
成人教育	青年教育 青年学級(ヤングカレッジ)・青年教育講座	青年	一般教養学習と仲間づくり、スポーツ等	
	教育性 女性学級	女性学級	女性	人間性の涵養と地域連帯意識の醸成
		女性講座	女性	一般教養等の学習
	各種講座等	市民学校	一般市民	一般教養、生活文化等の学習活動
		市民大学講座	一般市民	教養、文学等についての専門的な学習活動
		ICT活用セミナー	一般市民	情報化社会に対応できる成人の育成
		ふるさと学びカレッジ	一般市民	現役卒業世代を中心とした学習機会の提供
		ふくしまマスターズ大学	一般市民	生涯学習への意識高揚を図る講演会
		出前講座	地域住民	地域課題の学習
		PTA研修講座	PTA会員	教育問題、団体運営等に関する研修
しゃくなげ青年講座	知的障がいを持つ成人	知的障がいを持つ方の自立援助のための余暇活動等		
高齢者教育	寿大 学	高齢者	教養や生活文化に関する学習活動	
	寿 講 座	高齢者	生活文化、老後の生きがいについての学習	
	高齢者元気アップ事業(ICT基礎講座)	高齢者	ソーシャルメディアを通じた情報の発信・情報収集等のICTスキル習得の学習	
	高齢者団体指導者研修会・交歓会	高齢者	団体、クラブ、学級等の運営と指導者の役割	
家庭教育	家庭教育学級	保護者・祖父母	家庭における躾や教育についての学習	
芸術文化・文化財・芸能	各種展覧会	一般市民	文化祭、展覧会、作品展、盆栽展等	
	俳句、短歌、川柳大会	一般市民	作品の発表、鑑賞、交流活動	
	文学散歩	一般市民	文学散歩や移動文学探訪等	
	読書活動	一般市民	巡回文庫、読書教室等	
	地方史講座・史跡めぐり	一般市民	歴史研究、文化財めぐり、視察等	
	芸能祭、音楽祭、発表会	一般市民	舞踊、民謡、詩吟、合唱、合奏等の発表	
レクリエーション・体育	スポーツ教室	一般市民	各種スポーツの基礎的な講習	
	スポーツ大会	一般市民	運動会、球技大会、水泳、スキー、マラソン等	
	野外活動	一般市民	登山、ハイキング、サイクリング、オリエンテーリング等	
	囲碁、将棋大会	一般市民	レクリエーション大会等	
相談	生涯学習相談事業	一般市民	生涯学習を支援するための相談	
住民運動	明るい選挙啓発運動	一般市民	常時啓発と推進	
	市民憲章具現化・市民ぐるみ運動推進	一般市民		
地域学校協働	放課後子ども教室	小学生及び地域住民(水原小)	効果的な放課後対策事業を行うため放課後子ども教室の実施	
	学校支援活動	市内小中学校、特別支援学校及び一般市民	地区内学校支援ボランティアの発掘とコーディネート	
	地域学校協働活動	市内小中学校、特別支援学校及び地域団体、一般市民等	地域の各団体と学校が連携・協働した活動を通じ、地域の活性化と市民協働のまちづくりを目的とした取り組み	

(3) 各種学級

① 家庭教育学級

1	カンガルー教室(0歳児)	中	中央	16	ぼかぼかClub	西	
2	ペンギン教室(1歳児)	中	中央	17	ひまわり教室	信	陵
3	カルガモ教室(2・3歳児)	中	中央	18	いざか家庭セミナー	飯	坂
4	義務教育コース	中	中央	19	飯坂家庭教育学級	飯	坂
5	三河台ファミリー教室	中	河台	20	平野家庭教育学級	飯	坂
6	コアラ学級	三	渡利	21	家庭教育学級(すくすく)	松	川
7	コアラファミリー	渡	利	22	家庭教育講座(ラッコ)	松	川
8	すこやかファミリー教室	杉	妻	23	まつかわ家庭教育出前講座	松	川
9	メダカの学	蓬	菜	24	すくすくセミナー	信	吾
10	すくすく親子広場	清	水	25	いちごクラ	吾	野
11	清水思春期セミナー	清	水	26	ユイータンキル	飯	
12	ひよこの広場	も	ち	27	子育てマール	飯	
13	もちずり子育て広場	も	ち				
14	ほくしんキッズクラブ	北	吉				
15	ママRingingよしい	吉	井				

② 女性学級

1	中央女性アカデミー月曜日コース	中	中央	16	信陵梨花レディース	信	陵
2	中央女性アカデミー金曜日コース	中	中央	17	信陵スカイレディース	信	陵
3	三河台女性セミナー	中	河台	18	女性スクールはなもも	飯	坂
4	渡利レディースセミナー	三	渡利	19	〃ぎんなん	飯	坂
5	たつこレディース	渡	利	20	〃よざくら	飯	坂
6	コスモスカレッジ	杉	妻	21	レディースまつかわ	松	川
7	ほうらいレディースカレッジ	蓬	菜	22	しのぶ女性カレッジ	信	吾
8	しみず女性スクール(午前コース)	清	水	23	しのぶ花咲レディース	信	吾
9	しみず女性スクール(夜間コース)	清	水	24	あづまレディーススクール	吾	妻
10	もちずりレディース	も	ち	25	ひまわり学級	吾	妻
11	女性スクールふれあい	北	吉	26	小富士学級	吾	妻
12	女性スクールゆうがお	北	吉	27	ナイスレディース	飯	坂
13	吉井田女性スクール・SAKURAコース	吉	井				
14	西女性スクール	信	西				
15	信陵スマイルレディース	信	陵				

③ 高齢者学級

1	中央寿大	中	中央	16	北信寿学園	北	信
2	三河台寿大	中	河台	17	よしいだ悠遊塾	吉	井
3	渡利寿大	三	渡利	18	西こたぶき学級	西	
4	渡利グレートアカデミー	渡	利	19	しんりょう悠遊塾	信	陵
5	杉妻寿大	杉	妻	20	〃金曜コース	信	陵
6	蓬菜寿大	蓬	菜	21	平野ながいき大	飯	坂
7	蓬菜アカデミー	蓬	菜	22	飯坂ながいき大	飯	坂
8	不老の広場	清	水	23	こたぶき学	松	川
9	生きがい広場	清	水	24	信夫寿大	信	吾
10	高齢者の意見発表大会	清	水	25	野田明寿大	吾	妻
11	もちずりことぶき大	も	ち	26	庭坂長寿大	吾	妻
12	もちずりゆうゆうセミナー	も	ち	27	水保長寿大	吾	妻
13	高齢者出前講座	も	ち	28	庭塚大	吾	妻
14	北信悠々クラブ	北	信	29	熟年パワースクール	吾	妻
15	みどりの広場	北	信	30	ナイスイいの学級	飯	野

(4) 各種団体

① 青少年団体

(ボーイスカウト・ガールスカウト)

番号	協議会	代表者	会員数		
			男	女	(加盟団体)計
1	B. S. 福島地区協議会	和合治幸	87	51	(5) 138
2	G. S. 福島地区協議会	木田義子	0	20	(3) 20

(子ども会育成会)

名称	会長名	参加少年会育成会	合計
福島市子ども会育成会連合会	森口和春	107団体	4,224人(育成会員含む)

ブロック	中央	三河台	渡利	杉妻	蓬萊	清水	もちずり	北信	吉井田	西	信陵	飯坂	松川	信夫	吾妻	飯野
子ども会数	10	6	11	5	/	9	18	12	3	1	/	19	/	/	13	/

② 女性団体

(福島市婦人団体連絡協議会)

No.	団体名	会長名	会員
1	福島市婦人団体連絡協議会	江川純子	8団体
2	信夫婦人会	高橋洋美	70人
3	野田町婦人会	江川純子	70人
4	御山婦人会	浅野良子	45人
5	北沢又住宅町内会婦人部	二階堂恵美子	16人
6	平野婦人会	佐藤和子	22人
7	飯坂婦人会	村島勤子	159人
8	湯野婦人会	飯沼育子	70人
8	飯野町婦人会	木村三子	50人

(社会教育関係女性団体)

No.	団体名	会長名	会員
1	飯坂方部女性団体連絡協議会	安達あけみ	15団体
2	清水地区女性団体連絡協議会	甚野幸子	16団体
3	西方部女性団体連絡協議会	東海林久美子	11団体
4	中央地区町会婦人部連絡協議会	佐藤輝子	11団体
5	東部地区女性団体連絡協議会	紺頼純子	7団体
6	吾妻地区連合婦人会	宍戸ひろ子	2団体
7	いいの女性団体交流協議会	佐久間信子	6団体

③ P T A

(福島市公立幼稚園PTA連合会)

会員数	会 長 名
348	蒲倉 香里 (笹谷幼稚園)

(幼稚園 P T A)

No.	単位会名	会員数	会 長 名
1	森 合 幼	38	大 橋 雅 之
2	渡 利 幼	25	伊 藤 真沙美
3	杉 妻 幼	47	稲 田 京 子
4	清 水 幼	37	羽 生 美 紀
5	岡 山 幼	21	梅 宮 宏 美
6	笹 谷 幼	15	平 栞 菜
7	佐 倉 幼	15	高 橋 泉
8	い い ざ か 幼	16	岩 崎 裕 子
9	ま つ か わ 幼	36	古 住 絵 美
10	庭 塚 幼	28	渡 辺 めぐみ
11	福大附属幼	70	南 大 助

(福島市小中学校 PTA連合会)

会 長	事 務 局 校
齋藤 友則	清水小学校 (557-0135)

(小 学 校 P T A)

No.	単位会名	会員数	会 長 名	No.	単位会名	会員数	会 長 名
1	福島一小	95	赤 間 ゆかり	26	立子山小	16	齋 藤 拓 也
2	福島二小	186	齋 藤 水 尾	27	佐 倉 小	98	高 橋 克 幸
3	福島三小	294	目 黒 貴 裕	28	佐 原 小	29	本 田 貴 大
4	福島四小	94	伊 東 正 嗣	29	飯 坂 小	177	柳 沼 公 貴
5	清 明 小	151	一 戸 里 美	30	中 野 小	22	吉 井 由 利 子
6	三河台小	362	大 竹 直 人	31	平 野 小	396	八 卷 陽 一
7	森 合 小	539	二階堂 義樹	32	湯 野 小	113	安 藤 正 希
8	渡 利 小	347	氏 家 克 美	33	東湯野小	17	橘 内 義 知
9	南向台小	99	松 浦 洋 三	34	松 川 小	316	齋 藤 龍 一
10	杉 妻 小	527	佐 藤 信 治	35	水 原 小	18	本 田 諭
11	蓬 萊 小	177	阿 部 努	36	金谷川小	66	遊 佐 哲
12	蓬萊東小	156	齋 藤 清 美	37	下川崎小	60	服 部 守
13	清 水 小	417	佐 藤 団	38	鳥 川 小	277	野 地 幸 次
14	北沢又小	365	渡 辺 真 紀	39	大 森 小	562	大 槻 秀 一
15	御 山 小	330	高 木 剛 史	40	平 田 小	42	高 橋 昌 人
16	岡 山 小	344	大 波 雄 二	41	平 石 小	29	丹 治 真 吾
17	鎌 田 小	457	岸 秀 樹	42	野 田 小	584	佐 藤 卓 宏
18	月 輪 小	95	橋 本 翔	43	庭 塚 小	237	鈴 木 好 則
19	瀬 上 小	457	阿 部 大 介	44	庭 塚 小	81	阿 部 ゆかり
20	余 目 小	120	島 貫 圭 介	45	水 保 小	68	梅 津 國 藏
21	矢野目小	319	吉 川 隆 一	46	飯 野 小	156	高 橋 航 矢
22	大笹生小	61	佐々木 聡	47	福大附属小	539	佐 藤 永 之
23	笹 谷 小	463	菅 藤 光 洋				
24	吉井田小	346	横 田 智 史				
25	荒 井 小	138	菅 野 敏 行				

(中学校PTA)

No.	単位会名	会員数	会長名	No.	単位会名	会員数	会長名
1	福島一中	584	齋藤友則	12	立子山中	-	-
2	福島二中	224	真田広志	13	大鳥中	145	鈴木重忠
3	福島三中	445	栗原守	14	平野中	223	鈴木由美子
4	福島四中	479	伊藤茂雄	15	西根中	106	畠一真
5	岳陽中	378	加藤大信	16	松陵中	310	佐々木和洋
6	渡利中	291	遠藤嘉邦	17	信夫中	580	齋藤篤史
7	蓬萊中	263	丹治清	18	野田中	383	丹治将弘
8	清水中	393	須藤美穂子	19	吾妻中	229	大須賀祐香
9	信陵中	521	菅藤重幸	20	飯野中	123	齋藤智之
10	北信中	749	赤石澤正男	21	福大附属中	428	富田光一
11	西信中	162	佐藤祐次郎				

※立子山中中学校は休校

(特別支援学校PTA)

No.	単位会名	会員数	会長名
1	ふくしま支援	193	半沢勝裕
2	福大附属特別支援	83	森久保勇

7 こむこむ館

所在地	館長	設置年月	電話	摘要
早稲町1番1号	齋藤 雅信	平成17年7月	524-3131	鉄骨鉄筋コンクリート造、一部鉄骨造 地上4階地下1階 延床面積 9,886㎡

(1) 施設運営委員会委員

任期 自 令和 3. 4. 1

至 令和 5. 3.31

氏名	所属団体等
遠藤 修司	桜の聖母短期大学
小澤 和枝	ふくしま市女性団体連絡協議会
佐藤 雅一	福島商工会議所青年部
川村 綾子	福島市学童クラブ連絡協議会
一戸 里美	福島市小中学校 PTA 連合会
三瓶 章	福島市文化団体連絡協議会
目黒 満	福島地区小・中学校長会協議会
山口 克彦	国立大学法人福島大学
平野 貴浩	福島地区中学校教育研究会理科部会

(2) 主な事業

- ・科学や文化に関する知識・技術を高めるためのワークショップの開催
- ・市内外の小学生を対象としたこむこむ館学習の実施(市内4年生は必修、それ以外は希望による)
- ・天体や宇宙科学に対する関心を高め、知識の普及を図るためのプラネタリウムの投影
- ・子どもの科学や文化についての興味・関心を高め情操を豊かにするための企画展の開催
- ・子どもの学習相談業務
- ・市民ボランティアによるワークショップの開催
- ・地元企業・教育機関等との地域連携事業の実施

(3) 施設及び設備状況

階	室名	床面積	設備概要	活用状況
1	にぎわい広場	637.2 m ²	ももりんロボット、4面マルチディスプレイシステム	学校ミニコンサート、イベント等
	わいわいホール	544.7 m ²	プロセニウム及び可動式舞台、客席数 292 席、定員 296 名	コンサート、演劇、映画会、講演会等
	チャレンジウオール		高さ 7.4m×幅 4.5m のクライミングウオール	
	子どもライブラリー	447.6 m ²	児童書専門図書館、蔵書数3万1千冊	市立図書館の分館、読み聞かせ等
2	学習室	121.0 m ²	50 名収容、分割利用が可能	各種ワークショップの実施
	交流・情報検索コーナー	134.1 m ²	椅子、テーブル、情報端末	資料等の検索、自由な交流の場
	ボランティアビューロー	58.0 m ²	ボランティア(ドリームサポーター)事務室	館内ボランティアの活動拠点
3	リハーサルスタジオ	115.2 m ²	防音設備、ミキシングルーム併設、ピアノ、ドラムセット、電子オルガン	バンド、ダンス、合唱等の練習 各種ワークショップの実施
	なぜだろうの部屋	138.4 m ²	流し台、実験台、プロジェクター等	各種ワークショップの実施
	つくろうの部屋	136.8 m ²	工作台、粘土貯蔵容器、電気陶芸窯、ろくろ等	各種ワークショップの実施
	ふれあい和室	48.3 m ²	水屋、10 畳×2 部屋	各種ワークショップの実施
	子どもオープンスタジオ	36.0 m ²	プラレール等	プラレール走行体験等の実施 各種ワークショップの実施
	I T ルーム	144.5 m ²	パソコン、デジカメ、プリンター等	各種ワークショップの実施
	のびのび広場	296.5 m ²	らくがきボード、ソフトベンチ、ボールプール等	遊び場、各種ワークショップの実施
	子どもキッチン	70.5 m ²	調理実習台、冷蔵庫、電子レンジ、ガスコンロ、ガスオープン等	各種ワークショップの実施
4	プラネタリウム	281.2 m ²	スーパーウルナス(ドーム径 15m)、客席数 120 席、バーチャリウムⅡ-V(全天周動画)	学習投影及び一般投影
	常設展示室	388.6 m ²	迷路、科学、環境、国際理解等の展示 40 点(約 200 種類)余	自由にふれる参加体験型展示 各種ワークショップの実施
	企画展示室	178.6 m ²	展示用パネル 80 枚等、分割利用が可能	企画展、各種ワークショップの実施
屋上	子ども天文台	11.0 m ²	ドーム径 4m、15 cmの屈折式天体望遠鏡	各種ワークショップの実施

8 図 書 館

区分	名 称	所 在 地	館 長	設置年月	電 話	摘 要
本館	市立図書館	松木町1-1	菊地 透	昭和60. 4	531-6551	延2,694.81㎡
分館	西口ライブラリー	三河南町1-20		平成15. 7	525-4023	延360㎡
	子どもライブラリー	早稲町1-1		平成17. 7	526-4200	延448㎡

(1) 図書館協議会委員

任期 自 令和 3. 4. 1
至 令和 5. 3. 31

氏 名	区 分	役 職
根 本 幸 枝	小 学 校 長 会	福島市立湯野小学校長
千 葉 英 一	中 学 校 長 会	福島市立北信中学校長
及 川 久 美 子	学 校 図 書 館 研 究 会	福島地区学校図書館研究会副会長
齋 藤 幹 夫	社 会 教 育 委 員 の 会 議	社会教育委員の会議委員
小 河 日 出 男	学 習 セ ン タ ー 運 営 審 議 会	福島市中央学習センター運営審議会委員長
渡 辺 真 紀	小 中 学 校 P T A 連 合 会	福島市小中学校PTA連合会副会長
齋 藤 悟	福 島 市 私 立 幼 稚 園 協 会	福島市私立幼稚園協会専務理事
吉 田 和 紀	福 島 県 立 図 書 館	県立図書館資料情報サービス部長
高 森 久 仁 子	福 島 市 子 ど も と 本 を む す ぶ 連 絡 会	福島市子どもと本をむすぶ連絡会長
庄 司 朝 子	図 書 ボ ラ ン テ ィ ア の 会	図書ボランティアの会副代表

(2) 内容別の蔵書冊数

(令和3年3月31日現在)

内 容		30年度 蔵書冊数	31・元年度 蔵書冊数	2年度 蔵書冊数	2年度 構成比(%)
一 般 書	0 総 記	14,127	13,825	12,957	1.39%
	1 哲 学	17,599	17,771	17,736	1.91%
	2 歴 史	44,147	44,362	43,242	4.65%
	3 社 会 学	75,517	74,500	72,068	7.75%
	4 自 然 学	35,956	34,515	34,728	3.73%
	5 工 学・家 事	47,415	47,103	44,946	4.83%
	6 産 業	19,009	17,860	17,849	1.92%
	7 芸 術・体 育	50,983	49,999	49,011	5.27%
	8 語 学	9,051	9,037	9,031	0.97%
	9 文 学・小 説 他	177,938	176,358	174,980	18.82%
	小 計	491,742	485,330	476,548	51.25%
児 童 書	E 絵 本	109,964	111,537	111,987	12.04%
	Y 読 み 物	101,681	102,521	102,364	11.01%
	B そ の 他	74,476	75,544	75,028	8.07%
		小 計	286,121	289,602	289,379
そ の 他	漫 画	117	117	116	0.01%
	雑 誌	26,425	26,713	26,272	2.83%
	紙 芝 居	5,778	5,769	5,818	0.63%
	文 庫・新 書	69,066	70,385	68,721	7.39%
	郷 土 資 料	53,095	54,208	55,228	5.94%
	視 聴 覚 資 料 他	7,702	7,700	7,819	0.84%
		小 計	162,183	164,892	163,974
	合 計	940,046	939,824	929,901	100.0%

(3) 施設別の蔵書冊数

(令和3年3月31日現在)

施設名		30年度	31・元年度	2年度	対元年度増減比
本館		450,311	446,308	439,212	98.4%
分館	西口ライブラリー	37,522	38,816	38,110	98.2%
	子どもライブラリー	32,744	33,336	33,648	100.9%
移動図書館(しのぶ号)		52,938	52,803	51,927	98.3%
蓬萊学習センター		48,047	48,002	45,201	94.2%
清水学習センター		50,164	49,936	49,826	99.8%
吾妻学習センター		53,416	53,508	52,531	98.2%
飯坂学習センター		35,743	35,631	35,420	99.4%
もちずり学習センター		30,828	31,180	31,092	99.7%
北信学習センター		33,051	33,461	33,821	101.1%
松川学習センター		25,774	26,432	27,071	102.4%
三河台学習センター		8,208	8,246	8,252	100.1%
渡利学習センター		8,201	8,520	10,312	121.0%
杉妻学習センター		8,131	8,172	8,217	100.6%
吉井田学習センター		9,199	9,252	9,335	100.9%
西学習センター		11,641	11,626	11,423	98.3%
信陵学習センター		9,049	9,038	9,020	99.8%
信夫学習センター		11,046	11,208	11,112	99.1%
吾妻学習センター分館		10,367	10,547	10,471	99.3%
飯野学習センター		13,666	13,802	13,900	100.7%
合計		940,046	939,824	929,901	98.9%

(4) 利用案内

施設名	開館時間		休館日
	月・水～土曜日	日曜日・祝日	
図書館(本館)	午前9時30分 ～午後7時00分	午前9時30分 ～午後5時30分	・火曜日(火曜日が休日の場合、直後の休日でない日) ・年末年始(12月29日～1月3日) ・毎月月末(館内整理日、月末が休館日、日曜日、土曜日、休日の場合はその前日) ・特別整理期間(教育委員会が定める日)
西口ライブラリー(分館)	午前9時30分 ～午後7時00分	午前9時30分 ～午後6時00分	・火曜日(火曜日が休日の場合、直後の休日でない日) ・図書整理や館内点検などの臨時休館日があります。
子どもライブラリー(分館)	午前9時30分～午後7時00分		・火曜日(火曜日が休日の場合、直後の休日でない日) ・図書整理や館内点検などの臨時休館日があります。
蓬萊学習センター(図書室)	午前9時00分 ～午後5時45分	午前9時00分 ～午後5時00分	・火曜日(火曜日が休日の場合、その翌日) ・国民の祝日 ・年末年始(12月29日～1月3日) ・毎月月末(館内整理日、月末が休館日、日曜日、土曜日、休日の場合はその前日) ・特別整理期間(教育委員会が定める日)
清水学習センター(図書室)			
もちずり学習センター(図書室)			
北信学習センター(図書室)			
松川学習センター(図書室)			
飯坂学習センター(図書室)			
吾妻学習センター(図書室)			
他の学習センター(図書室) 吾妻学習センター分館(図書室)	午前9時00分～午後5時45分		・火曜日(火曜日が休日の場合、その翌日) ・国民の祝日 ・年末年始(12月29日～1月3日)

◎ 文化・スポーツ

1 芸術文化・文化財

(1) 芸術文化・文化財関係委員 任期 自 令和2. 4. 1

① 福島市音楽堂運営委員会委員 至 令和4. 3. 31

氏 名	区 分
金 谷 昌 治	学 識 経 験 者
高 橋 裕 之	〃
富 山 律 子	〃
八 島 珠 子	〃
齋 藤 幹 夫	使 用 団 体 代 表
菅 野 正 美	〃
高 野 洋 子	〃
大 内 輝 彦	〃
星 文 行	音 楽 教 育 関 係 代 表
須 田 順 子	〃

任期 自 令和 3. 4. 1

至 令和 5. 3.31

② 文化財保護審議会委員

氏 名	担当部門	氏 名	担 当 部 門
伊 藤 喜 良	歴 史	小 林 めぐみ	工 芸
小 松 賢 司	歴 史	初 澤 敏 生	地 理
菊 地 芳 朗	考 古 学	黒 沢 高 秀	植 物
長 田 城 治	建 造 物	懸 田 弘 訓	民 俗
磯 崎 康 彦	絵 画	村 川 友 彦	民 俗

(2) 芸術文化振興事業

事 業 名	対 象 者	内 容
音 楽 講 習 会	教員・音楽指導者 一 般 市 民	・合唱指導法講習会 ・合唱講習会
彫 塑 講 習 会	一 般 市 民	・彫塑の基礎
市 芸 術 文 化 祭	一 般 市 民	・市民短歌大会 ・市民川柳大会 ・市民俳句大会 ・邦楽の祭典 ・市民美術展覧会 ・芸能祭 ・舞踊への招待 ・マーチング・フェスタ
文 化 懇 談 会	文 化 団 体 代 表	・文化活動に関する意見交換, 市長との懇談
音 楽 堂 事 業	一 般 市 民	・各種音楽演奏会 ・心ふれあい音楽鑑賞事業(小学生対象) ・ふれあいオペールコンサート(60歳以上対象)
古 関 裕 而 記 念 館 事 業	一 般 市 民	・資料展示 ・資料収集整理 ・企画展
古 関 裕 而 記 念 音 楽 祭	一 般 市 民	・福島市が生んだ作曲家古関裕而氏の功績を後世に伝える ためのコンサート

(3) 文化関係団体

① 文化団体連絡協議会

令和3. 4. 1現在

会 長 名	加 入 団 体 数
三 宅 祐 子	86

② 文化団体連絡協議会加入団体

◆洋 楽 (19団体)

区分	No.	団 体 名
合 唱	1	F. M. C. 混声合唱団
	2	混声合唱団メンタル・ハーモニー
	3	福島県庁混声合唱団「きびたき」
	4	福島市おかあさん合唱団
	5	福島メール・ハーモニー
	6	福島ハミング・コール
	7	女声合唱団「響」
	8	うた工房CHORALアトリエ
	9	福島室内合唱団
	10	男声合唱団トリンクリート
	11	ふくしま「第九」の会
器 楽 等	1	福島市民オーケストラ
	2	アンサンブル・ド・ダイヤモンド
	3	FUKUSHIMA SOUND DREAM
	4	福島県ハーモニカ協会
	5	B l u e S p i c a
そ の 他	1	福島オペラ協会
	2	福島歌謡協会
	3	福島ナツメロを楽しく歌う会

◆邦 楽 (16団体)

区分	No.	団 体 名
三 曲	1	琴古流尺八若竹会
	2	妙祐会
詩 吟	1	福島岳風会
	2	聖月流日本吟剣詩舞道会福島県本部
	3	彩佑流彩瑩会
民 謡	1	陸奥本流福島こけし会
	2	日本民謡研究吉田桃媛会
	3	尺八と笛米谷威和臣会
	4	三味線と民謡 岡部流さちゑ会
	5	三味線藤の会
謡 曲	1	福島宝生会
	2	福島県北観世会
そ の 他	1	福島市芸能協会
	2	杉妻芸能協会
	3	飯坂町芸能協会
	4	福島市阿波踊り きずな連

◆舞 踊 (12団体)

区分	No.	団 体 名
邦 舞	1	藤間流和由貴会
	2	松栄流秀木谷会
	3	藤蔭流三藤会福島支部
	4	藤代流藤代会
	5	花柳流日本舞踊「里の会」
	6	信夫流絹の会
	7	広瀬流日舞剣舞広瀬会
舞 連	1	福島市舞踊連盟
洋 舞	1	佐藤多賀子モダン&ジャズダンス・スタジオ
	2	竹内ひとみバレエスクール
	3	福島すみれバレエ学園
	4	鈴木弘美バレエアカデミー

◆美 術 (27団体)

区分	No.	団 体 名
洋 画	1	青晨会
	2	二紀会福島県支部
	3	福島県美術協会
	4	福島版の会
	5	二科福島支部
美 協	1	東北美術協会
日本画	1	日本画恒春院
	2	日本画彩心会
	3	日本画創美会
	4	福島県俳画協会
	5	福島県墨画会
	6	福島市日本画クラブ
	7	日本画翔成会
	8	福島県日本画連盟
書	1	書道研究「双龍会」
	2	福島県書道協会
	3	無門会
	4	硯心書道会
	5	藤弦・朝陽書道会
	6	福島県刻字協会
彫 塑	1	福島県彫刻会
工 芸	1	西崎染色教室手描友禅の会
	2	福島木彫の会
写 真	1	福島県写真連盟
	2	ふくしま写遊会
	3	フォトクラブ「あぶくま」
	4	福島写心会

◆文 学 (4団体)

区分	No.	団 体 名
短 歌	1	青環短歌会
	2	福島短歌研究会
川 柳	1	福島日輪川柳社
俳 句	1	福島市俳句協会

◆生活芸術 (4団体)

区分	No.	団 体 名
茶 道	1	武者小路千家福島官休会
	2	福島市茶道連絡協議会
華 道	1	福島地区華道教授連合会
香 道	1	香道御家流霞月派妙香会

◆その他 (4団体)

区分	No.	団 体 名
その他	1	福島市子ども劇場連絡会
	2	福島演劇鑑賞会
	3	西福島郷土史愛好会
	4	劇団1200EN

(4) 文化財関係事業

事業名	対象	内容
文化財保護審議会	委員 10 名	●市文化財保護条例に基づく会議、調査
文化財の指定・調査	市内の文化財	●貴重な文化財の調査・指定
文化財の記録保存	市内の文化財	●貴重な文化財の記録・保存 ●文化財調査報告書作成 ●市史資料叢書刊行
民俗資料収集保存	市内の民家	●主に衣食住に関する小道具の収集 ●信仰物件の保存
地域文化財案内板設置	学習センター	●各学習センター地域の文化財案内板設置
指定文化財の標識等整備	指定文化財	●市指定文化財の標柱、説明板の設置・補充
文化財保護指導員設置	保護指導員 18 名	●担当地域の文化財の管理・保護状況の報告 ●担当地域の文化財調査
埋蔵文化財試掘調査	開発予定地域	●開発予定地域内の試掘調査
埋蔵文化財発掘調査	開発予定地域内遺跡	●開発予定地域内の遺跡について記録保存のための調査を実施 ●遺物の整理 ●報告書作成
じょーもびあ宮畑活用推進事業	一般市民	●じょーもびあ宮畑まつり ●じょーもびあ宮畑での教育活用事業 ●じょーもびあ・遺跡の案内人、じょーもびあ活用推進協議会による活用事業の実施
写真美術館 (花の写真館)	一般市民	●市指定文化財の保存活用 ●写真館所蔵秋山庄太郎氏作品を中心とした展示 ●市民利用の展示室及び多目的室 ●写真教室の開催 ●各種企画展の実施
民家園	一般市民	●復原古民家等11棟 ●展示館内展示 ●年中行事等の再現 ●旧広瀬座事業 ●園内ボランティアガイド事業 ●福島市民家園活用推進協議会による活用事業の実施
資料展示室 (ふれあい歴史館)	一般市民	●福島の歴史などを紹介する出張展示の開催 ●フィールドワーク等による体験型事業の実施 ●ふれあい講座の開催
文化財関係団体研修会	文化財関係団体	●文化財一般・文化財保護啓発について

(5) 文化財関係団体 (令和3年6月1日現在)

	会名	代表者氏名	会名	代表者氏名
1	福島市文化財関係団体連絡協議会	菊地 武彦		
	飯坂町史跡保存会	小柴 俊男	吉井田歴史愛好会	木村 悦子
	信夫地区史跡保存会	中橋 淳志郎	福島盆地を歩く会	菊地 武彦
	大笹生笹谷文化財保存会	加藤 隆夫	三河台歴史愛好会	田中 進
	吾妻地区郷土史談会	近野 元洋	大蔵寺文化財保存顕彰会	赤間 利昭
	北信歴史クラブ	須藤 武志	日本野鳥の会ふくしま	志賀 裕悦
	杉妻地区史跡保存会	加藤 憲彦	ふくしま100の会	丹治 弘之
	松川町文化財保存会	斎藤 ミチ子	福島市文化財ボランティア ぷ	上村 悠
	清水地区郷土史研究会	山岸 清	じょーもびあ・遺跡の案内人	紺野 義行
	渡利地区歴史研究会	齋藤 英	東湯野ふるさと歴史会	渡辺 勝治
	もちずり地区歴史研究会	池田 友蔵		
2	福島市無形民俗文化財保存団体連絡協議会	沼崎 秀吉		
	大波住吉神社の三匹獅子舞ならびに鬼舞保存会	大波 勝弘	金沢黒沼神社の十二神楽保存会	沼崎 秀吉
	岡山鹿島神社水かけ祭り保存会	菊田 新一	御山太々神楽保存会	加藤 勝夫
	金沢の羽山ごもり保存会	沼崎 秀吉		

(6) 指定文化財

① 市指定文化財(令和3年6月1日現在)

第1号	種別	天然記念物		指 定	昭 和 34 年 10 月 7 日
名 称	茂田沼のモリアオガエル生息地			所 在 地	土湯温泉町堤ヶ平地内
所 有 者	阿部金六郎			指 定 面 積	茂田沼とその周辺5,000㎡
第3号	種別	天然記念物		指 定	昭 和 35 年 12 月 7 日
名 称	茶屋の桜			所 在 地	渡利字鍛冶ヶ原32番地の口
所 有 者	本田郁子			指 定 面 積	茶屋の桜を中心とした20㎡
根回り	目通り囲	樹高	推定樹齢		
3.6m	3.2m	12m	250年	(指定時)	
第6号	種別	無形民俗文化財		指 定	昭 和 37 年 1 月 9 日
名 称	大波住吉神社の三匹獅子舞ならびに鬼舞			所 在 地	大波字住吉36番地
芸能保持者	住吉神社 同氏子 宮司 青年会				
第9号	種別	天然記念物		指 定	昭 和 37 年 10 月 5 日
名 称	瑞龍の松			所 在 地	渡利字東土入12番地
所 有 者	同所 瑞龍寺			指 定 面 積	境内地80㎡
樹高	東西	南北	推定樹齢		
1.6m	10m	9m	600年	(指定時)	
第11号	種別	史跡および名勝		指 定	昭 和 38 年 12 月 13 日
名 称	文知摺観音			所 在 地	山口字文字摺70番地
所 有 者	山口字文字摺70番地 普門院		指定の対象範囲	観音堂境内および付近の物件	
第12号	種別	天然記念物		指 定	昭 和 38 年 12 月 13 日
名 称	愛宕神社のヒイラギ			所 在 地	笹谷字下横堀95番地
所 有 者	同所 愛宕神社			指 定 面 積	境内地30㎡
根回り	目通り囲	樹高	推定樹齢		
4.7m	2.55m	12m	500年	(指定時)	
第13号	種別	天然記念物		指 定	昭 和 38 年 12 月 13 日
名 称	福島稲荷神社のハルニレ			所 在 地	宮町1番29号
所 有 者	同所 福島稲荷神社			指 定 面 積	境内地660㎡
根回り	目通り囲	樹高	推定樹齢		
4m	2.75m	21m	200年	(指定時)	
第14号	種別	史跡および名勝		指 定	昭 和 39 年 9 月 14 日
名 称	岩谷観音			所 在 地	石田26番地
所 有 者	岩谷7番地 観音寺		指定の対象範囲	磨崖仏および観音堂境内付近の物件	
第16号	種別	天然記念物		指 定	昭 和 39 年 9 月 14 日
名 称	吠内の大カヤ			所 在 地	荒井字吠内25番地の2
所 有 者	阿部和永治			指 定 面 積	宅地 100㎡
根回り	目通り囲	樹高	推定樹齢		
8.1m	4.8m	22m	350~400年	(指定時)	

第 19 号	種 別	天然記念物		指 定	昭 和 41 年 2 月 7 日
名 称	医王寺のシラカシ			所 在 地	飯坂町平野寺前45番地
所 有 者	同所 医王寺			指 定 面 積	寺院境内地 45㎡
根回り	目通り囲	樹高	推定樹齡		
9.45m	5.03m	25m	300年	(指定時)	
第 20 号	種 別	史跡および名勝		指 定	昭 和 41 年 11 月 7 日
名 称	黒岩虚空蔵および満願寺			所 在 地	黒岩字上ノ町43番地
所 有 者	同所 満願寺				
指定の対象範囲 黒岩虚空蔵堂・十六羅漢・銅鐘等のほか寺宝および境内一円の植物・岩石等の諸物件					
第 21 号	種 別	天然記念物		指 定	昭 和 43 年 3 月 11 日
名 称	白鳥神社の大杉			所 在 地	飯坂町茂庭字中茂庭133番地
所 有 者	同所 白鳥神社			指 定 面 積	境内地90㎡
根回り	目通り囲	樹高	推定樹齡		
12.35m	7.1m	41m	450～500年	(指定時)	
第 23 号	種 別	有形文化財		指 定	昭 和 44 年 2 月 12 日
名 称	両界曼荼羅(金剛界及び胎蔵界) 2幅			所 在 地	清明町6番17号
所 有 者	同所 真浄院				
寸法及び材質 図幅 金剛界・胎蔵界ともに 縦195cm×横140cm、材質:絹本、推定制作年代:室町期					
第 24 号	種 別	有形文化財		指 定	昭 和 44 年 10 月 3 日
名 称	木造聖観音菩薩立像 1軀			所 在 地	大森字北館
管 理 者	大森字本町20番地 円通寺			像高及び材質	170cm、カツラ材、制作年代:室町期
第 25 号	種 別	有形文化財		指 定	昭 和 44 年 10 月 3 日
名 称	木造阿弥陀如来坐像 1軀			所 在 地	成川字仲ノ内19番地
管 理 者	同所 薬師堂			像高及び材質	38cm、ヒノキ材
第 26 号	種 別	有形文化財		指 定	昭 和 45 年 1 月 7 日
名 称	木造阿弥陀如来立像 1軀			所 在 地	松山町39番地の1 福島市資料展示室内
所 有 者	福島市			像高及び材質	98cm、ハルニレ材
第 27 号	種 別	天然記念物		指 定	昭 和 45 年 10 月 3 日
名 称	上野寺の大ハリギリ			所 在 地	上野寺字荒古屋61番地
所 有 者	紺野通雄			指 定 面 積	宅地 320㎡
根回り	目通り囲	樹高	推定樹齡		
6.55m	4.25m	29m	300年	(指定時)	
第 28 号	種 別	天然記念物		指 定	昭 和 45 年 10 月 3 日
名 称	慈徳寺の種まき桜			所 在 地	佐原字寺前9番地
所 有 者	同所 慈徳寺			指 定 面 積	寺院境内地 50㎡
根回り	目通り囲	樹高	推定樹齡		
2.7m	2.5m	12.3m	200～250年	(指定時)	

第 29 号	種 別	天然記念物		指 定	昭 和 45 年 11 月 13 日
名 称	土船の忍びの松			所 在 地	土船字中原21番地
所 有 者	梅津司			指 定 面 積	宅地 60㎡
枝の長さ (北)9.7m	樹高	推定樹齡	枝柵・上段	枝柵・下段	(指定時)
	3.0m	300年	9段	6段	
第 30 号	種 別	天然記念物		指 定	昭 和 45 年 11 月 13 日
名 称	清水観音の大モミ			所 在 地	町庭坂字上清水40番地の1
所 有 者	町庭坂字宮下35番地 清水寺			指 定 面 積	境内地 50㎡
根回り	目通り囲	樹高	推定樹齡		
8.0m	5.0m	38m	350～400年	(指定時)	
第 33 号	種 別	天然記念物		指 定	昭 和 47 年 5 月 2 日
名 称	宮代の大カヤ			所 在 地	宮代字北口17番地
所 有 者	斎藤義昭			指 定 面 積	宅地 30㎡
根回り	目通り囲	樹高	推定樹齡		
8.8m	4.6m	21.2m	300～350年	(指定時)	
第 34 号	種 別	天然記念物		指 定	昭 和 47 年 5 月 2 日
名 称	古館の大ケヤキ			所 在 地	飯坂町平野字古館42番地
所 有 者	同所 稻荷神社			指 定 面 積	山林及び雑地 150㎡
根回り	目通り囲	樹高	推定樹齡		
13.7m	6.7m	30.5m	300年	(指定時)	
第 35 号	種 別	天然記念物		指 定	昭 和 47 年 10 月 5 日
名 称	安楽寺の大王松			所 在 地	大笹生字下ノ寺17番地
所 有 者	同所 安楽寺			指 定 面 積	境内地 90㎡
根回り	目通り囲	樹高	推定樹齡		
3.7m	2.45m	21.4m	60～65年	(指定時)	
第 36 号	種 別	有形文化財		指 定	昭 和 48 年 11 月 7 日
名 称	木造大日如来坐像 1軀			所 在 地	大町2番30号
所 有 者	同所 到岸寺			像高及び材質	235cm、材質：不明
第 37 号	種 別	有形文化財		指 定	昭 和 48 年 11 月 7 日
名 称	木造三面大黒天坐像 1軀			所 在 地	飯坂町平野字六角2番地
所 有 者	石川邦俊			像高及び材質	73m、ヒノキ材
第 38 号	種 別	有形文化財		指 定	昭 和 48 年 11 月 7 日
名 称	木造聖観音菩薩立像 1軀			所 在 地	春日町14番52号
所 有 者	同所 慈恩寺			像高及び材質	88cm、ハルニレ材
第 39 号	種 別	有形文化財		指 定	昭 和 48 年 11 月 7 日
名 称	木造如意輪観音坐像 1軀			所 在 地	御山字西坂8番地
所 有 者	同所 薬王寺			像高及び材質	48cm、ケヤキ材
第 40 号	種 別	有形文化財		指 定	昭 和 48 年 11 月 7 日
名 称	旧祓川橋 1基			所 在 地	駒山地内池中島
管 理 者	福島市				

第 42 号	種 別	天然記念物	指 定	昭 和 49 年 7 月 3 日
名 称	嶽駒神社馬場の桜並木		所 在 地	北沢又字稲荷地内
所 有 者	北沢又字稲荷西1番地4 嶽駒神社			
第 43 号	種 別	有形民俗文化財	指 定	昭 和 51 年 1 月 7 日
名 称	福島藩主歴代奉納絵馬 28枚		所 有 者	大蔵寺、満願寺、安洞院、福島稲荷神社、黒沼神社、板倉神社
所在地	小倉寺字拾石7番地、黒岩字上ノ町43番地、山口字文知摺70番地、春日町5-54 福島県歴史資料館内、松山町39番地の1 福島市資料展示室内、杉妻町2番35号			
第 44 号	種 別	無形民俗文化財	指 定	昭 和 54 年 5 月 7 日
名 称	御山太々神楽		所 在 地	御山字山ノ神17番地
芸能保持者	御山太々神楽保存会			
第 45 号	種 別	有形文化財	指 定	昭 和 57 年 3 月 3 日
名 称	上鳥渡の観音寺「輪蔵」1塔		所 在 地	上鳥渡字観音寺7番地
所 有 者	同所 観音寺			
第 47 号	種 別	有形文化財	指 定	昭 和 58 年 3 月 1 日
名 称	香積寺の石造供養塔群 8基		所 在 地	飯坂町平野字上台28番地
所 有 者	同所 香積寺			
第 48 号	種 別	有形文化財	指 定	昭 和 58 年 3 月 15 日
名 称	城裏口の石造供養塔 1基		所 在 地	山田字丸山3番地の4
管 理 者	大森字馬場1番地 信夫地区史跡保存会			
第 50 号	種 別	有形文化財	指 定	昭 和 61 年 3 月 3 日
名 称	石母田供養石塔模刻(木製) 1基		所 在 地	瀬上町字本町17番地
所 有 者	同所 台蔵寺			
第 51 号	種 別	有形文化財	指 定	昭 和 61 年 3 月 3 日
名 称	木造薬師如来坐像 1軀		所 在 地	下鳥渡字寺東17番地
所 有 者	同所 陽泉寺	像高及び材質	45cm、カツラ材	
第 52 号	種 別	有形文化財	指 定	昭 和 61 年 3 月 3 日
名 称	木造宝冠釈迦如来坐像 1軀		所 在 地	鳥谷野字館32番地
所 有 者	同所 永京寺	像高及び材質	36cm、カヤ材	
第 53 号	種 別	史跡および名勝	指 定	平 成 元 年 8 月 8 日
名 称	陽林寺		所 在 地	小田字位作山13番地
所 有 者	同所 陽林寺			
第 55 号	種 別	有形文化財	指 定	平 成 2 年 11 月 6 日
名 称	飯坂八幡神社社殿(本殿・拝殿・幣殿)		所 在 地	飯坂町字八幡6番地
所 有 者	同所 八幡神社			
構造・規模	本殿:一間社(桁行2.13m、梁間1.81m) 流造り柿板葺(銅板葺き覆屋付き) 拝殿:桁行5間(10.45m)、梁間2間(4.78m) 入母屋造り、銅板葺き向拝1間・背面半間下屋付き 幣殿:幅1間(3.81m)、長さ3間(5.70m)、銅板葺き			

第 56 号	種 別	有形文化財	指 定	平成 3 年 3 月 12 日
名 称	旧小野家住宅 1棟		所 在 地	上名倉字大石前地内 福島市民家園内
所 有 者	福島市			
構造・規模	木造、中二階建て、片半切妻造り(片寄棟)、茅葺き、主屋 桁行18.03m(9.4間)、梁行8.80m(4.62間)、平面積158.7㎡(約43坪)、 差掛け式下屋 出2.8m、奥行6.5m、平面積18.2㎡付帯			
第 57 号	種 別	有形文化財	指 定	平成 3 年 3 月 12 日
名 称	旧笥家宿店 1棟		所 在 地	上名倉字大石前地内 福島市民家園内
所 有 者	福島市			
構造・規模	木造、中二階建て、寄棟造り、茅葺き 桁行11.47m(6間)、梁行4.78m(2間半)、平面積54.83㎡(15坪)、延面積109.64㎡(30坪)			
第 58 号	種 別	有形文化財	指 定	平成 3 年 3 月 12 日
名 称	旧渡辺家住宅 1棟		所 在 地	上名倉字大石前地内 福島市民家園内
所 有 者	福島市			
構造・規模	木造、平家建て、寄棟造り(片入母屋)、茅葺き 桁行20.16m(10.5間)、梁行9.37m(4.9間)、平面積175.8㎡(48.0坪)			
第 59 号	種 別	有形民俗文化財	指 定	平成 3 年 3 月 12 日
名 称	旧佐久間家板倉 1棟		所 在 地	上名倉字大石前地内 福島市民家園内
所 有 者	福島市	構造・規模	木造、平屋建て、栗木羽葺き、平面積23.15㎡	
第 60 号	種 別	有形文化財	指 定	平成 5 年 11 月 24 日
名 称	元客自軒 旧東棟及び旧北棟		所 在 地	上名倉字大石前地内 福島市民家園内
所 有 者	福島市			
構造・規模	旧東棟:木造、平家建て、切妻造り、杉木羽葺き 桁行14.49m(7.8間)、梁間5.44m(3.0間)、 平面積75.07㎡(22.7坪)、棟高3.64m、軒高2.25m 旧北棟:木造、二階建て、寄棟造り、杉木羽葺き 桁行12.43m(6.5間)、梁間5.83m(3.0間)、 平面積72.47㎡(20.0坪)、延面積144.94㎡(40.0坪)、棟高6.41m、軒高4.70m			
第 63 号	種 別	有形文化財	指 定	平成 12 年 5 月 17 日
名 称	月ノ輪山1号噴出土品一括		所 在 地	北矢野目字檀ノ腰6番4号 文化財調査室内
所 有 者	福島市			
第 64 号	種 別	有形文化財	指 定	平成 12 年 5 月 17 日
名 称	勝口前畑遺跡出土品一括		所 在 地	北矢野目字檀ノ腰6番4号 文化財調査室内
所 有 者	福島市			
第 65 号	種 別	有形文化財	指 定	平成 14 年 6 月 17 日
名 称	旧日本電気計器検定所福島試験所社屋 1棟		所 在 地	森合町11番36号
所 有 者	福島市			
第 66 号	種 別	有形文化財	指 定	平成 14 年 6 月 17 日
名 称	旧馬場家住宅 1棟		所 在 地	上名倉字大石前地内 福島市民家園内
所 有 者	福島市			
構造・規模	木造、平屋建て(中門棟付き)、寄棟造り(中門棟は切妻造り)、茅葺き 桁行16.69m(8.74間)、梁行9.55m(5間)、平面積200.8㎡(54.6坪)			

第 67 号	種 別	有形文化財	指 定	平成 15 年 10 月 8 日
名 称	木地鞍 (附)極書、添状		所 在 地	飯坂町平野字寺前45番地
所 有 者	同所 医王寺			
第 68 号	種 別	有形文化財	指 定	平成 16 年 7 月 15 日
名 称	大蔵寺観音堂奥之院 (附)元、同院内 据付の須弥壇、棟札		所 在 地	小倉寺字拾石7番地
所 有 者	同所 大蔵寺			
第 69 号	種 別	有形民俗文化財	指 定	平成 17 年 12 月 20 日
名 称	木造聖徳太子立像 1軀		所 在 地	土湯温泉町字上ノ町76番地
所 有 者	同所 興徳寺			
第 70 号	種 別	有形文化財	指 定	平成 18 年 5 月 23 日
名 称	板倉神社所蔵資料ならびに什物102点		所 在 地	松山町39番地の1 福島市資料展示室内
所 有 者	杉妻町2番35号 板倉神社			
第 72 号	種 別	有形文化財	指 定	平成 19 年 12 月 6 日
名 称	旧堀切家米蔵 (通称十間蔵) (附)棟札、 百姓溜		所 在 地	飯坂町字東滝ノ町16番地
所 有 者	福島市			
第 73 号	種 別	有形文化財	指 定	平成 26 年 3 月 7 日
名 称	吉倉八幡神社本殿壁面彫刻 (南面彫刻、 西面彫刻、北面彫刻) 3面		所 在 地	吉倉字八幡33番地
所 有 者	同所 八幡神社			
形 状	南面:縦135cm×横160cm、西面:縦138cm×横205cm、北面:縦135cm×横160cm			
第 74 号	種 別	有形文化財	指 定	平成 30 年 4 月 13 日
名 称	岡島鹿島神社の瑞花双鳳八稜鏡		所 在 地	岡島字竹ノ内63番地
所 有 者	同所 鹿島神社			
第 75 号	種 別	無形民俗文化財	指 定	平成 30 年 9 月 13 日
名 称	金沢黒沼神社・神明宮の献膳祭		所 在 地	松川町金沢字宮ノ前45番地
所 有 者	黒沼神社			

② 市指定解除文化財内訳

指 定 番 号	種 別	名 称	解 除 年 月 日	摘 要
17	天然記念物	大壇の大エノキ	昭和46年 6月12日	枯死
2	天然記念物	野地のサラサドウダン	昭和49年 7月10日	枯死
10	有形文化財	藪内の時計塔 (附)京屋組看板	昭和50年12月18日	取りこわし
7	天然記念物	舟戸の大杉	昭和54年10月 5日	枯死
31	無形文化財	金沢の羽山ごもり	昭和55年 3月31日	国指定
32	無形文化財	黒沼神社の十二神楽	昭和55年 3月31日	県指定
15	天然記念物	街道憩いの松	昭和57年 6月 9日	虫害により伐採
5	無形文化財	岡山の鹿島神社水かけ祭頭屋制	昭和58年 3月 1日	県指定
41	天然記念物	立子山の大モミジ	昭和60年 4月 8日	樹勢衰微
49	有形文化財	医王寺の石造供養塔群	昭和61年 3月31日	県指定
22	天然記念物	白鳥神社の大モミ	昭和62年11月21日	枯死
4	有形文化財	陸奥国信夫・伊達惣領検地屏風一双	平成 2年 3月23日	県指定
61	有形文化財	旧広瀬座	平成 8年 3月22日	県指定
54	有形文化財	陽林寺中世文書 2軸	平成11年 3月30日	県指定
62	有形文化財	阿武隈川舟運図	平成16年 3月23日	県指定
18	天然記念物	医王寺のハリモミ	平成19年12月 6日	倒壊
8	天然記念物	春日神社の大杉	平成20年 8月 8日	倒壊
46	天然記念物	渡利小舟の赤松	平成21年11月 9日	虫害により伐採
71	有形民俗文化財	旧広瀬座芝居用具 (469点)	令和元年10月 9日	県指定

③ 市指定文化財(旧飯野町指定文化財)

旧飯野第1号	種別	有形文化財	指 定	平成 8 年 3 月 22 日
名 称	五大院の仏像 36軀		所 在 地	飯野町字町78番地
所 有 者	飯野町字町畑83番地 観音寺			
旧飯野第2号	種別	有形文化財	指 定	平成 8 年 3 月 22 日
名 称	龍禅子揮毫條幅 2幅		所 在 地	飯野町字後川10番地の2
所 有 者	福島市			
旧飯野第3号	種別	有形文化財	指 定	平成 8 年 3 月 22 日
名 称	関家文書 3通		所 在 地	飯野町字稻荷久保5番地
所 有 者	関 信芳			
旧飯野第4号	種別	史跡	指 定	平成 8 年 3 月 22 日
名 称	苅松田城跡		所 在 地	飯野町字館18番地の1ほか
所 有 者	関 府市			
旧飯野第5号	種別	名勝	指 定	平成 8 年 3 月 22 日
名 称	千貫森		所 在 地	飯野町青木字小手神森1番地の1ほか
所 有 者	青木財産区			
旧飯野第6号	種別	名勝	指 定	平成 8 年 3 月 22 日
名 称	一貫森		所 在 地	飯野町青木字日ノ倉5番地の9ほか
所 有 者	共有地			
旧飯野第7号	種別	有形文化財	指 定	平成 8 年 3 月 22 日
名 称	源三郎内供養塔 1基		所 在 地	飯野町明治字西源三郎内26番地
所 有 者	飯野町明治字石塚86番地 東光寺			
旧飯野第8号	種別	有形文化財	指 定	平成 8 年 3 月 22 日
名 称	住吉神社の三十六歌仙 36幅		所 在 地	飯野町大久保字南町33番地ほか
所 有 者	同所 住吉神社			
旧飯野第9号	種別	有形文化財	指 定	平成 8 年 3 月 22 日
名 称	小手神森の風神・雷神 2軀		所 在 地	飯野町青木字小手神森179番地
所 有 者	小手神社奉賛会			
旧飯野第10号	種別	有形文化財	指 定	平成 8 年 3 月 22 日
名 称	明治竹ノ花の五輪塔 2基		所 在 地	飯野町明治字竹ノ花58番地
所 有 者	高荒 よしい			
旧飯野第11号	種別	有形文化財	指 定	平成 8 年 3 月 22 日
名 称	鍛冶合内の宝篋印塔 1基		所 在 地	飯野町明治字西鍛冶合内15番地
管 理 者	斎藤 武男			
旧飯野第12号	種別	史跡	指 定	平成 16 年 2 月 5 日
名 称	岩塚		所 在 地	飯野町青木字岩塚8番地・飯野町青木字岩塚9番地の5
所 有 者	柴田 徳治・松本 博			

旧飯野第13号	種 別	有形文化財	指 定	平成 16 年 12 月 21 日
名 称	清水山神社 1棟		所 在 地	飯野町大久保字向山後山8番地
所 有 者	古関 要一			
旧飯野第14号	種 別	有形文化財	指 定	平成 20 年 4 月 28 日
名 称	高荒芳州作・天岩屋戸図絵馬 1面		所 在 地	飯野町字西宮平138番地
所 有 者	同所 大宮神社			
旧飯野第15号	種 別	有形文化財	指 定	平成 20 年 4 月 28 日
名 称	木造如来形坐像 1軀		所 在 地	飯野町青木字戸ノ入68番地
所 有 者	同所 妙泉寺			
旧飯野第16号	種 別	有形民俗文化財	指 定	平成 20 年 4 月 28 日
名 称	河野松右衛門像 1幅		所 在 地	飯野町字東鎮石内15番地
所 有 者	河野 榮吉			
旧飯野第17号	種 別	有形民俗文化財	指 定	平成 20 年 4 月 28 日
名 称	橋本トメ像 1幅		所 在 地	飯野町明治字西鍛冶合内38番地
所 有 者	橋本 昌信			
旧飯野第18号	種 別	有形民俗文化財	指 定	平成 20 年 4 月 28 日
名 称	飯野町内 和算算額 4面		所 有 者	大宮神社、水雲神社、赤岩神社、明治第5区農事組合
所 在 地	飯野町字西宮平138番地、飯野町大久保字日向8番地、飯野町大久保字赤岩山10番地、飯野町明治字鍛冶屋22番地			

④ 国・県指定文化財一覧(令和元. 5. 1現在)

指定別	種別	指定年月日	名称	所在地	所有者 (管理団体)		
国 指 定	重要文化財	工芸	明治38年4月4日	鍍金金剛鈴・金剛杵 2個	清明町6番17号	真淨院	
		彫刻	昭和11年9月18日	木造釈迦如来坐像 1軀	下鳥渡寺東17番地	陽泉寺	
			昭和37年6月21日	木造千手観音立像 1軀	小倉寺字拾石7番地	大蔵寺	
		考古	昭和11年5月6日	陶製経筒 1口	飯坂町字天王寺12番地	天王寺	
			平成23年6月27日	土偶 1軀	岡島字宮田78番地 じょーもびあ宮畑 体験学習施設「じょいもん」	福島市	
	建造物	平成10年12月25日	旧広瀬座 1棟	上名倉字大石前地内 民家園内	福島市		
	重要無形民俗文化財	昭和55年1月28日	金沢の羽山ごもり	松川町金沢字宮ノ前43番地	羽山ごもり保存会		
	史跡	昭和12年12月21日	鮎滝渡船場跡	立子山字船場・川前	国土交通省(福島市)		
		昭和10年6月7日	下鳥渡供養石塔	下鳥渡寺東30番地	(福島市)陽泉寺		
		平成15年8月27日	宮畑遺跡	岡島字宮畑ほか	福島市		
		平成18年7月28日	和台遺跡	飯野町明治字南和台ほか	福島県ほか(福島市)		
	天然記念物	大正12年3月7日	吾妻山ヤエハクサンジャクナゲ 自生地	町庭坂	国有ほか(福島市)		
		昭和50年6月26日	ヤマネ	地域を定めず指定			
	特別天然記念物	昭和30年2月15日	カモシカ	地域を定めず指定			
	国 登 録	有形文化財	建造物	平成10年4月21日	花水館奥の間(御殿) 1棟	飯坂町字西滝ノ町21番地	(株) 聚楽
				平成10年4月21日	なかむらや旅館本館 1棟	飯坂町字湯沢18番地	阿部久郎
				平成10年4月21日	なかむらや旅館新館 1棟	飯坂町字湯沢18番地	阿部久郎
平成20年3月7日				地蔵原堰堤 1基	佐原字西手城森～荒井字地蔵原	国土交通省	
平成20年3月7日				荒川第五堰堤 1基	土湯温泉町字天沼	国土交通省	
平成20年3月7日				荒川第一堰堤 1基	土湯温泉町字天沼	国土交通省	
平成20年3月7日				荒川第六堰堤 1基	土湯温泉町字上川原	国土交通省	
平成20年3月7日				荒川第二堰堤 1基	土湯温泉町字油畑	国土交通省	
平成20年3月7日				川上第一堰堤 1基	土湯温泉町字川上	国土交通省	
平成20年3月7日				荒川第七堰堤 1基	土湯温泉町字休場	国土交通省	
平成20年3月7日				荒川第八堰堤 1基	土湯温泉町字休場	国土交通省	
平成20年3月7日				荒川第三堰堤 1基	土湯温泉町字沢折場	国土交通省	
平成20年4月18日				阿部家住宅主屋 1棟	笹木野字萱場24番地の1ほか	阿部昭子	
平成20年4月18日				阿部家住宅離れ座敷 1棟	笹木野字萱場24番地の1ほか	阿部昭子	
平成20年4月18日				阿部家住宅上座敷 1棟	笹木野字萱場24番地の1ほか	阿部昭子	
平成20年4月18日				阿部家住宅前の蔵 1棟	笹木野字萱場24番地の1ほか	阿部昭子	
平成20年4月18日				阿部家住宅蚕蔵 1棟	笹木野字萱場24番地の1ほか	阿部昭子	
平成20年4月18日				阿部家住宅石蔵 1棟	笹木野字萱場24番地の1ほか	阿部昭子	
平成20年4月18日				阿部家住宅味噌蔵 1棟	笹木野字萱場24番地の1ほか	阿部昭子	
平成20年4月18日				阿部家住宅煉瓦蔵 1棟	笹木野字萱場24番地の1ほか	阿部昭子	
平成20年4月18日				阿部家住宅文庫蔵 1棟	笹木野字萱場24番地の1ほか	阿部昭子	
平成20年7月8日				荒川第四床固工 1基	上名倉字大石前～字玉後	国土交通省	
平成20年7月8日				塩の川第四堰堤 1基	土湯温泉町字日向	国土交通省	
平成20年7月8日				塩の川第一堰堤 1基	土湯温泉町字日向	国土交通省	
平成20年7月8日				東鴉川第一堰堤 1基	土湯温泉町字上の町	国土交通省	
平成20年7月8日				東鴉川第三堰堤 1基	土湯温泉町字館腰	国土交通省	
平成20年7月8日				東鴉川第四堰堤 1基	土湯温泉町字猪倉山	国土交通省	
平成25年12月24日				瀬上嶋貫本家住宅主屋 1棟	瀬上町字本町90番地の2ほか	島貫裕行	
平成25年12月24日				瀬上嶋貫本家住宅離れ 1棟	瀬上町字本町90番地の2ほか	島貫裕行	
平成25年12月24日				瀬上嶋貫本家住宅文庫蔵 1棟	瀬上町字本町90番地の8	島貫裕行	
平成25年12月24日				瀬上嶋貫本家住宅表門 1棟	瀬上町字本町90番地の8	島貫裕行	
平成25年12月24日				瀬上嶋貫本家住宅門及び土塀 1棟	瀬上町字本町90番地の4	島貫裕行	

指定別	種 別	指定年月日	名 称	所在地	所 有 者 (管理団体)
国 登 録	有形文化財 建造物	平成 25 年 12 月 24 日	佐藤家住宅主屋 1棟	泉字清水内3番地	佐藤利男ほか
		平成 25 年 12 月 24 日	佐藤家住宅離れ 1棟	泉字清水内3番地	佐藤利男ほか
		平成 25 年 12 月 24 日	佐藤家住宅文庫蔵 1棟	泉字清水内3番地	佐藤利男ほか
		平成 25 年 12 月 24 日	佐藤家住宅味噌蔵 1棟	泉字清水内3番地	佐藤利男ほか
		平成 27 年 3 月 26 日	矢吹家住宅主屋 1棟	成川字上谷地35番地	矢吹友市郎
		平成 27 年 3 月 26 日	矢吹家住宅新座敷 1棟	成川字上谷地35番地	矢吹友市郎
		平成 27 年 3 月 26 日	矢吹家住宅文庫蔵 1棟	成川字上谷地35番地	矢吹友市郎
		平成 27 年 3 月 26 日	矢吹家住宅座敷蔵及び仏間 1棟	成川字上谷地35番地	矢吹友市郎
		平成 27 年 3 月 26 日	矢吹家住宅新蔵 1棟	成川字上谷地35番地	矢吹友市郎
		平成 27 年 3 月 26 日	矢吹家住宅味噌蔵 1棟	成川字上谷地35番地	矢吹友市郎
		平成 27 年 3 月 26 日	矢吹家住宅道具蔵及び木小屋 1棟	成川字上谷地35番地	矢吹友市郎
		平成 27 年 3 月 26 日	矢吹家住宅外便所 1棟	成川字上谷地35番地	矢吹友市郎
		平成 27 年 3 月 26 日	矢吹家住宅表門 1棟	成川字上谷地35番地	矢吹友市郎
		平成 27 年 3 月 26 日	矢吹家住宅庭門及び内堀 1棟	成川字上谷地35番地	矢吹友市郎
		平成 27 年 3 月 26 日	矢吹家住宅南門及び外堀 1棟	成川字上谷地35番地	矢吹友市郎
		平成 28 年 11 月 29 日	瓶子家住宅主屋 1棟	森合字台35番地の1	瓶子長一
		平成 28 年 11 月 29 日	瓶子家住宅離れ 1棟	森合字台35番地の1	瓶子長一
		平成 28 年 11 月 29 日	瓶子家住宅文庫蔵 1棟	森合字台35番地の1	瓶子長一
		平成 28 年 11 月 29 日	瓶子家住宅穀蔵 1棟	森合字台35番地の1	瓶子長一
		平成 28 年 11 月 29 日	瓶子家住宅長屋門 1棟	森合字台35番地の1	瓶子長一
		平成 28 年 11 月 29 日	瓶子家住宅氏神社 1棟	森合字台35番地の1	瓶子長一
		平成 29 年 10 月 27 日	ぬる湯温泉旅館・二階堂古家棟 1棟	桜本字温湯11	二階堂匡一朗
		平成 29 年 10 月 27 日	ぬる湯温泉旅館・二階堂中座敷棟 1棟	桜本字温湯11	二階堂匡一朗
		平成 29 年 10 月 27 日	ぬる湯温泉旅館・二階堂帳場棟 1棟	桜本字温湯11	二階堂匡一朗
		令和元年9月10日	旧探進堂酒店主屋 1棟	飯坂町字湯沢9番地の2	佐藤貴美子
		令和元年9月10日	旧探進堂酒店土蔵 1棟	飯坂町字湯沢9番地の2	佐藤貴美子
		令和2年4月3日	旧堀切家住宅主屋 1棟	飯坂町字東滝ノ町16	福島市
		令和2年4月3日	旧堀切家住宅新蔵 1棟	飯坂町字東滝ノ町16	福島市
		令和2年4月3日	旧堀切家住宅中蔵 1棟	飯坂町字東滝ノ町16	福島市
		令和2年4月3日	旧堀切家住宅道具蔵 1棟	飯坂町字東滝ノ町16	福島市
		令和2年4月3日	旧堀切家住宅書庫 1棟	飯坂町字東滝ノ町16	福島市
		令和2年4月3日	旧堀切家住宅表門 1棟	飯坂町字東滝ノ町16	福島市
		令和2年4月3日	十綱橋 1基	飯坂町字十綱下29 ～飯坂町湯野字湯ノ上25-6	福島県
国認定	重要美術品 工芸	昭和19年7月6日	銅鐘 1口	黒岩字上ノ町43番地	満願寺

指定別	種 別	指定年月日	名 称	所在地	所 有 者 (管理団体)	
県 指 定	重要文化財	工 芸	昭和28年10月1日	鍍金装笈 1背	飯坂町平野字寺前45番地	医王寺
			昭和34年3月17日	太刀 銘備州長船住元重 (附)衛府太刀拵 1口	宮下町6番4号	佐藤史郎
		考 古	昭和56年3月31日	大仏城跡出土宝塔 1基	杉妻町2番16号	福島県
			昭和61年3月31日	医王寺の石造供養塔群	飯坂町平野字寺前38番地	医王寺
			平成7年3月31日	仙台内前遺跡出土品 1括	北矢野目字檀の腰6番4号 文化財調査室内	福島市 (文化財調査室)
			平成17年4月15日	和台遺跡出土人体文土器及 び狩猟文土器 2箇	北矢野目字檀の腰6番4号 文化財調査室内	福島市 (文化財調査室)
		彫 刻	昭和28年10月1日	木造菩薩立像 1軀	立子山字鮎滝42番地	村上敦浩
			昭和28年10月1日	木造阿弥陀如来坐像 1軀	松川町字町裏35番地	西光寺
			平成2年3月23日	木造聖観音菩薩立像 1軀	小倉寺字拾石7番地	大蔵寺
			平成9年3月25日	大蔵寺の仏像 26軀	小倉寺字拾石7番地 小倉寺字経塚山14番地	大蔵寺
		建造物	昭和57年3月30日	旧安洞院多宝塔 1棟	山口字文字摺70番地	普門院
			昭和57年3月30日	旧奈良輪家住宅 1棟	上名倉字大石前地内 民家園内	福島市
			昭和60年3月29日	旧菅野家住宅 1棟	上名倉字大石前地内 民家園内	福島市
			昭和62年3月27日	旧阿部家住宅 1棟	上名倉字大石前地内 民家園内	福島市
		歴 史 資 料	平成2年3月23日	陸奥国信天伊達惣検地高絵 図屏風 1双	春日町5番54号 福島県歴史資料館内	松本笙子
			平成10年3月31日	福島県の地籍図帳・地籍帳・ 丈量帳 1括	春日町5番54号 福島県歴史資料館内	福島県
			平成11年3月30日	陽林寺文書 (附)陽林寺開祖盛南舜奘大和 阿武隈川舟運図 3通	小田字位作山13番地	陽林寺
			平成16年3月23日	阿武隈川舟運図 (附)附箋 9枚 1巻	松山町39番地の1 福島市資料展示室内	福島市
		重要有形民俗文化財	昭和60年3月29日	金沢の羽山ごもり託宣記録 130冊	松川町金沢字宮ノ前43番地	大内マキ
			平成31年4月19日	旧広瀬座芝居用具 470点	福島市蓬莱町3丁目12番1号	福島市
	重要無形民俗文化財	昭和55年3月28日	金沢黒沼神社の十二神楽	松川町金沢字宮ノ前43番地	十二神楽保存会	
		昭和57年3月30日	岡山の水かけ祭	岡島字竹ノ内60番地	岡山鹿島神社 水かけ祭保存会	
	史 跡	昭和35年3月29日	飯野白山住居跡	飯野町字白山7番地ほか	大内俊勝 ほか	
		昭和47年4月7日	湯野西原廃寺跡	飯坂町湯野字堂跡	福島市	
	名勝及び 天然記念物	昭和28年10月1日	阿武隈峡	渡利、杉妻、立子山、松川町金沢、浅川	国土交通省 (福島県)	
	天 然 記 念 物	昭和30年2月4日	安達太良山ヤエハクサン シヤクナゲ自生地	土湯温泉町字猪ノ倉	農林水産省 (福島森林管理署)	
		昭和36年3月22日	穴原第三紀漣痕	飯坂町湯野字角門下	国土交通省 (福島市)	

⑤ 市指定文化財件数

種別	件数
有形文化財	41
有形民俗文化財	6
無形民俗文化財	3
天然記念物	16
史跡	4
史跡および名勝	2
名勝	2
計	74

⑥ 国・県指定文化財件数(認定を含む)

種別	国指定	県指定
重要文化財	6	18
重要有形民俗文化財	-	2
重要無形民俗文化財	1	2
史跡	4	2
名勝及び天然記念物	-	1
天然記念物	2	2
特別天然記念物	1	-
登録有形文化財	65	-
重要美術品(認定)	2	-
計	81	27

(7) 文化施設

施設名	所在地	設置年月	電話
福島市音楽堂	入江町1番1号	昭59.4	531-6221
福島市古閑裕而記念館	入江町1番1号	昭63.10	531-3012
福島市民家園	上名倉字大石前地内	昭57.8	593-5249
福島市資料展示室 (ふれあい歴史館)	松山町39番地の1	昭54.7	563-7858
福島市写真美術館 (花の写真館)	森合町11番36号	平15.4	563-4990
福島市飯野民俗資料展示室	飯野町明治字北小戸明利60番地	平7.7	525-3785
宮畑遺跡史跡公園 (じょーもびあ宮畑)	岡島字宮田78	平27.8	573-0015
草心苑	仲間町3番21号	昭62.10	573-5061

2 市史編纂

編纂室所在地	福島市松山町39番地の1 TEL 563-7862
交通機関	福島交通 市内路線バス 岩谷下バス停より徒歩5分

(1) 市史編纂委員会 委員6名

(2) 市史編纂と編纂室の概要

『福島市史』全13巻は、市制施行60周年記念事業として昭和42年度に着手し、9年の歳月を要して昭和50年度に完結をみるに至った。続いて別巻の刊行に着手し、平成元年度まで7巻を刊行して福島市史は全20巻で完結した。

- ・昭和32年市制施行50周年記念事業の「のびゆく福島」刊行
- ・同年、小学校高学年・中学生用として「福島のあゆみ」を刊行
- ・これを機に昭和33年度に福島市史編纂準備委員会発足(児童館内)
- ・昭和34年福島市史資料叢書第1輯配本
- ・昭和42年福島市史編纂室設置(4名)
- ・同年福島市史編纂委員会発足(16名)
- ・昭和43年福島市中央公民館3階に移転
- ・同年福島市史第1回配本
- ・昭和54年市役所分庁舎4階に移転
- ・平成5年2月福島市上町6-35に移転
- ・平成23年7月福島市上町5-1(資料展示室内)に移転
- ・平成25年12月福島市松山町39-1に移転

(3) 本年度事業の概略

市史編纂室の基本業務である史料や写真等の資料蒐集整理と活用につとめる。

- ① 文書史料・写真資料の整理と活用
市史編纂にともない寄贈された史(資)料ならびに市役所の廃棄資料を蒐集整理し、活用されるようにする。
- ② 写真資料の整理と活用
市史編纂室収蔵写真を整理し、電子ファイル導入により各機関の活用に応えられるようにする。
- ③ 福島市史資料叢書の年次刊行と資料調査

(4) 刊行事業に関する調査 市内旧家等に残る資料の調査をすすめ、蒐集保存につとめる。

(5) 既刊行の案内

- ① 福島市史(全13巻・別巻7巻)
- ② 市史資料叢書(1~105輯)
- ③ ふくしまの歴史(全5巻)
- ④ 飯野町史(全3巻)
- ⑤ ふくしま歴史絵巻

※閲覧を希望される方は、市立図書館およびふれあい歴史館蔵書をご利用ください。

3 福島市スポーツ推進審議会

条例に基づき、委員10名により本市スポーツ推進計画、その他のスポーツの推進に関する重要事項を調査審議している。

4 福島市スポーツ推進委員会

スポーツ基本法第32条の規定に基づき、本市スポーツの推進に係る体制の整備とスポーツの振興を図るため、福島市スポーツ推進委員62名を委嘱している。

会 長	松田 義					
副会長	野田 恒夫	沼澤 行晴	山田 達男	作田 謙太郎		
常任委員	八巻 純子	後藤 國子	笠原 日出子	関川 英子	佐藤 忠広	
	梅宮 均	鶴川 光雄	相原 義幸	佐藤 裕美子	黒羽 達則	芳賀 正人
	鳥居 邦恵	佐藤 晴美	大出 正浩	斎藤 ひろみ		

5 福島市地区体育連盟

市民の心身の健全な発達と明るく豊かな市民生活の形成に寄与することを目的に市内全41地区体育協会で組織されている。

会 長	新谷 崇一					
副会長	赤間 孝紀	菊田 將恒				
常任理事	藤田 修一	黒澤 勉	野田 恒夫	渡邊 正芳	茂木 善勝	佐藤 昶
	小野 孝二	柳澤 隆				

6 福島市体育協会

本市のスポーツ振興及び競技スポーツの育成強化を図るため、47の加盟団体で組織する。

会 長	木幡 浩					
副会長	佐藤 弘樹	高久 英昭				
常任理事	菊地 千恵子	斎藤 賢一	安倍 誠一	長正 壮平	渡辺 浩一	清野 明

7 体育功労者

多年にわたり、スポーツの振興及びレクリエーション活動に尽力し、その功績顕著なる個人ならびに団体を表彰し、スポーツに対する市民の関心を高め、スポーツ及びレクリエーションの進展を図る。

市民 体育祭 回数	年度	功 勞 者							
2	32	上野 由三	海野 重寛	植木 二郎	武田 恒雄	半谷 真武	松田 孝一	渡辺 峯松	
		小関 捨治	関口 保	白坂 藤助	樋口 享				
3	33	木村 長雄	大沼 勝雄	長谷川長治	笹山 進	村山 謙三	柏倉 正一	佐久間吉助	
		山口 糸治	池田 恭一						
4	34	佐藤 寿男	加藤 善美	鈴木 寛浩	野地 福恵	目黒 義英	佐藤 兼介	黒沢 市郎	
5	35	五十嵐俊太郎	六角 襄	鈴木政次郎	村山竹之助	福井 正人	菅野 竜雄		
6	36	高橋 常雄	赤井 忠雄	佐藤 正二	三浦 喜作	植木重次郎			
7	37	野口 主	樋谷 国夫	小松原 格	佐藤 亀治	針金 浩太	山口 喜八	小原大一郎	
		宍戸 松男							
8	38	青田 峯雄	笠原 茂吉	飯島十三五	佐藤 伝	阿部 修	加藤 三郎	松山 信雄	
		羽田 謙一							
9	39	丹野 正治	八島 米雄	斎藤 正雄	島貫 広	渡辺 虎雄	川島 尚志	菱沼 欽二	
		渡辺 喜重	佐藤千太郎	八巻 勘六	宍戸 信夫	内池 平蔵			
10	40	追分 作助	小池 文夫	紺野周太郎	佐久間太利三郎	佐藤 勝己	鈴木善兵衛	清野 清蔵	
		高橋 宏次	永沢 悦	細川 健	村島日出夫				
11	41	小島 佐吉	笠原 五郎	熊坂 寛	小手森重与	鈴木 正幸	平沢 六平	守山 正吉	
12	42	大内 半治	大野 文竜	小野寺 徳	木下 貞雄	須田七太郎	村山 武司	渡辺 市松	
13	43	須田 文男	渡辺 良海	大島 徳治	安喰 清一	大谷 誠	若島 正夫		
14	44	岡崎 昌男	川口 忠正	佐藤 直一	鈴木 昇	鈴木 利一	栃窪 勝美	幕田 光逸	
15	45	薄井 豊民	大内末次郎	志田 忠吉	丹治 俊助	渡辺 芳一			
16	46	朝倉 寅次	斎藤 清	佐々木幸一郎					
17	47	安藤千代吉	梅津 佐吉	乙部 新勝	菊地 忠雄	紺野源太郎			
18	48	阿部幸一郎	内池孝一郎	岡部 泰華	東海林勝夫	豊島 桂一	菊田 武夫		
19	49	大河原貞恭	後藤不二夫	佐藤善一郎	丹治周太郎	羽田 善一			
20	50	加藤 恒夫	笹木平治郎	佐藤 進	堀江 芳三	渡辺 安一			
21	51	後藤 茂	二階堂 要	渡辺 和吉					
22	52	大桶 一雄	三瓶喜太郎	松崎 淳一	村田正之助	安江 友吉	山田 幸吉		
23	53	須田 長嶋	後藤 一郎	峠 正弥					
24	54	安齋 傳吉	宮崎 健治	小林喜代重					
25	55	大久保憲二良	菅野 慶助	塩沢 良永	高橋 卓司	宮内 栄一	横江 政一	角田 俊雄	
26	56	三瓶 善治	小関 重橘						
27	57	小下 芳男	高橋 定						
28	58	高橋 淳	斎藤重千代	水戸 竹男	斎藤 輝夫	佐藤要太郎	本田太津雄	武田 守	
29	59	安藤 春一	片岡 重二	菅野 源七	小坂 文夫	本田 善助	渡辺 周平	渡部 隆治	
30	60	阿部 宇市	小野 金悦	菊田 毅	斎藤 学	西牧 伸			
31	61	伊深 一	大河内正道	丹治 元蔵	外崎 吉也				
32	62	飯沼 傳	近野 貞蔵	高橋 邦男	長沢 仙乗	楡井 一雄	野地 昇	宗形 久一	
		村田 佐吾	守谷 督野						
33	63	後藤 光男	小水 四郎	佐藤 重吉	志田 廣保	武藤 信	安田 義一		
34	元	後藤 泰夫	千葉今朝雄	須田 修二	手塚 栄助	永嶋 和雄	宮嶋 久	安田 巖	
		安田 定夫							
35	2	阿部 和男	伊深 栄司	上竹 毅	薄井 玲子	古関恵美子	斎藤 功夫	鈴木 一衛	
		根津 次男	村上 弘	渡辺 利雄					
36	3	小笠原 誠	小野 誠三	菅野 進	菊田 紀久	岸 ひろみ	佐藤 克巳	佐藤 昌一	
		斎藤 勇	菅野 正文	半沢佐代子	松浦 俊夫	三浦 文男			

市民 体育祭 回数	年度	功 勞 者									
37	4	國分 明子 菅田キミ子	齊藤 公民 松岡 隆	三瓶 清	武田 安雄	中村 壮夫	長澤 嘉美	羽田 仲男			
38	5	斎藤 勇	山口 二郎	阿部 博	田中 善六						
39	6	深澤 喜一	三瓶 清	吉田 與	加藤 正廣	加藤 モト					
-	7	橘 賢	四家 淑男	佐藤 榮	大槻 博	黒沢 文夫	寺山 晃一				
40	8	板倉 糸治	金子 次郎	金子 次男	斎藤 清	佐藤 光正	東海林導夫	富田 徳治			
41	9	渡辺 久寿 佐藤 十次	紺野 憲三	遠藤 文雄	石川 武	横澤 順蔵	石川 三男	三河 正			
42	10	遠藤 和臣 渡辺 价克	佐久間善平	佐々木正則	佐藤 勝美	佐藤 忠晴	遊佐 福弥	吉田 久			
43	11	阿部金六郎	北村 孝男	齋藤 仁平	鈴木 清	西地 範行	本田 直宏	渡辺 明義			
44	12	阿部 稔也	遠藤 昌尚	菅野不二彦	鈴木 恒男	二木 康視	宮川 耕一	渡邊 輝俊			
45	13	作田 美代	佐藤 健吉	鈴木 武男	藤田勝太郎	渡辺 勇	渡部 永夫				
46	14	遠藤 宏昭	宍戸 定治	宍戸 弘明	三坂 忠義	本浦 セツ	横江 愛子	渡邊 實			
47	15	伊深 盛男	永林 忠	鹿島 清	小針 弘嗣	高橋 光子	山内 五雄				
48	16	阿蘇 正夫	尾形 勉	宍戸 一夫	星 晃雄						
49	17	木村 要一	小泉 幸雄	宍戸芙美子	美作 博	山崎 光彦					
50	18	板倉 幸男	今野 剛光	佐藤 昶	須藤 壽昭	相馬 由男					
51	19	鈴木 孝	関口正充良	森口 洋武							
52	20	大野 次男	黒澤 新生	紺野 正吉	鈴木 五郎	早坂 繁源					
53	21	佐藤 正欣	宗形 重徳	吉岡 棟憲							
54	22	大河内善計	高橋 孝治	丹治 道孝	西坂 勲						
55	23	菊地千恵子	佐久間太吉	矢吹 庄治							
56	24	鈴木 重雄	羽田トモ子								
57	25	木村 六朗	舟山 正雄								
58	26	赤間 孝紀	日下部久雄	富田 晴夫	堀切 孝敏						
59	27	板垣 征次	梅津 逸春	黒澤 清隆							
60	28	鈴木 旭雄	三島 昭二								
61	29	渡辺 信市									
62	30	梅津 文子	宍戸 美智子								

7 体育優良団体

市民 体育祭 回数	年度	優 良 団 体									
13	43	株式会社福島製作所 北芝電機株式会社 東亜栄養化学工業株式会社 東北ヤクルト製造株式会社 日東紡績株式会社福島工場									
14	44	渡利地区体育協会									
15	45	清水地区体育協会									
16	46	杉妻地区体育協会									
17	47	吉井田地区体育協会									
18	48	第四地区体育協会									
19	49	第二地区体育協会									
20	50	荒井地区体育協会									
21	51	鎌田地区体育協会									
22	52	清明地区体育協会 松川地区体育協会									
23	53	第三地区体育協会 瀬上地区体育協会									
24	54	大笹生地区体育協会 東北沖電気株式会社									
25	55	信夫地区体育協会									
26	56	平野地区体育協会									
27	57	岡山地区体育協会									
28	58	飯坂地区体育協会									

市民 体育祭 回数	年度	優 良 団 体
29	59	東北ムネカタ株式会社
30	60	湯野地区体育協会
31	61	吾妻山の会 中野地区体育協会
32	62	茂庭地区体育協会
33	63	東湯野地区体育協会
34	元	庭坂地区体育協会
35	2	矢野目地区体育協会 野田地区体育協会
36	3	大波地区体育協会
37	4	笹谷地区体育協会 南福島ソフトリーグ
38	5	立子山地区体育協会
39	6	佐倉地区体育協会
—	7	余目地区体育協会
41	9	蓬萊地区体育協会
42	10	森合地区体育協会
43	11	三河台地区体育協会
44	12	水保地区体育協会
49	17	御山地区体育協会

7 福島市スポーツ功労者

年度	功 勞 者
令和元年	松田 義 作山 協子 高橋 健一

8 福島市スポーツ賞

体育、スポーツ等の分野において優秀な成績を収め、市民の体育、スポーツ等への意識の高揚に貢献した個人及び団体を表彰し、市の体育、スポーツ等の発展、振興及び競技力の向上に資することを目的とする。

日付	受 賞 者
平成26年 4月25日	高倉 麻子 (サッカーU-17女子日本代表監督)
平成28年 6月13日	室屋 義秀 (エアレース・パイロット)

9 福島市スポーツ少年団本部

本部長 加藤 孝一
 副本部長 松田 義、遠藤 渉
 常任委員 高麗 正博、水戸 眞由子、渡辺 博、熊坂 嘉延、阿曾 正俊、美作 博、丹治 佳男

福島市スポーツ少年団(令和2年度)

No.	種 目	団 数	指導者数	団員数
1	サッカー	22	102	351
2	バスケットボール	4	13	91
3	ミニバスケットボール	22	193	637
4	ソフトボール	15	101	175
5	軟式野球	9	49	124
6	バレーボール	11	77	130
7	ソフトテニス	6	18	78
8	卓球	1	3	10
9	器械体操	3	10	41
10	新体操	1	8	22
11	柔道	4	31	75
12	剣道	11	55	185
13	空手道	1	8	19
14	銃剣道	1	4	10
15	少林寺拳法	2	5	13
16	フェンシング	1	6	10
17	ドッジボール	1	5	10
18	ラグビーフットボール	1	2	30
19	陸上競技	2	9	33
20	アルペンスキー	1	2	10
21	一輪車	1	2	14
22	複合種目	2	9	58
	合 計	122	712	2,126

10 学校施設開放事業

(1)開放対象校

区分	学校数	屋外運動場に夜間照明のある学校
小学校	46校	二小、三小、四小、森合小、杉妻小、北沢又小、岡山小、
中学校	20校	矢野目小、岳陽中、渡利中、蓬萊中、清水中、信陵中、北信中、
特別支援学校	1校	西信中、立子山中、大鳥中、平野中、松陵中、信夫中、野田中、
合計	67校	吾妻中 合計22校 ※北信中は現在、故障中のため使用不可

(2)開放日及び開放施設

開放日	学校教育に支障のない日時とし、利用については管理運営委員会の定めるところによる。		
開放施設	開放施設	開放時間	対象校
	体育館	午前6時～午後9時	全校
開放時間	屋外運動場	午前6時～日没	全校
	夜間照明設備のある屋外運動場	午後6時～午後9時 (4月～11月の期間)	夜間照明施設設置校
	教室等	午前9時～午後9時	全校(ただし、施設管理に支障のある学校を除く)

(3)利用対象

原則として10名以上で組織され、かつ責任者が明確な社会教育、社会体育関係団体等で教育委員会から学校施設開放校使用団体として登録を承認された団体。

11 (公財)福島市スポーツ振興公社

I. 事業活動方針

生涯スポーツを推進するため、各種スポーツ教室の開催、スポーツ指導者の養成、スポーツ情報の提供等、各種事業を展開し、市民はもとより広域的な住民のスポーツの普及啓発に努め、地域住民の心身の健全な発達と健康で活力ある生活の形成に寄与する。

II. 公益目的事業

1. スポーツ教室、スポーツ指導者及び選手の養成並びに育成のための実技講習会等の開催事業

(1) スポーツ教室及び大会の開催

- ① ジュニア対象教室 ② 親子対象教室 ③ 一般対象教室
- ④ シニア対象教室 ⑤ 地域と連携した教室 ⑥ 施設を活用した大会
- ⑦ プロスポーツチームと連携したスポーツ教室
- ⑧ スポ振秋フェスタ ⑨ スポーツ婚活事業
- ⑩ スポーツ大会の主催・共催・後援等

(2) スポーツ指導者及び選手の養成並びに育成のための実技講習会等の開催

- ① ソフトボール教室 ② 野球教室
- ③ スポーツ指導者研修会 ④ 「スポーツと食」についての関連事業

2. 体育スポーツ施設の管理運営事業

(1) 福島市から指定管理者として指定を受けたスポーツ施設等の一元的な管理運営

- ① 市内35スポーツ施設の管理運営
- ② 「福島市体育施設オンラインシステム」を活用した均衡ある利用者サービス
- ③ 安全対策等に配慮した管理運営及び快適なスポーツ環境の確保

(2) スポーツ活動による健康増進等

- ① 国体記念体育館（福島トヨタクラウンアリーナ）トレーニング室の運営
- ② スポーツ体力測定

3. スポーツ情報の提供事業

(1) スポーツ情報紙の発行

(2) 情報コーナー書籍無料貸出

(3) スポーツ情報ガイドの放送

(4) 公社ホームページでの情報提供

(5) SNS（ソーシャルネットワーキングサービス）を活用した情報発信

4. スポーツ大会等の開催事業

(1) 福島市から委託された事業・事務

① 事業

- ア. スポーツ少年団体育大会
- イ. 県民スポーツ福島市大会
- ウ. 福島市民体育祭
- エ. ふくしま健康マラソン大会
- オ. ふくしま駅伝福島市チーム応援

② 事務

- ア. 福島市スポーツ少年団本部事務局
- イ. 福島県スポーツ少年団県北支部事務局
- ウ. 福島市民体育祭実行委員会事務局

Ⅲ. 収益事業

1. 体育スポーツ施設の管理運営のうち興行に類するものへの施設の貸与事業
2. 物品販売事業

12 体育スポーツ施設の概要

◎「スポーツふくしまネット」

下記の福島市体育スポーツ施設をオンラインで結ぶことにより、市民の施設予約に関する負担を軽減し、予約業務等の合理化を図ることにより市民サービスの向上を図る。

- ①国体記念体育館（福島トヨタクラウンアリーナ） ②信夫ヶ丘競技場 ③庭球場
- ④十六沼公園体育館 ⑤南体育館 ⑥福島市体育館・武道場（NCVふくしまアリーナ）
- ⑦西部体育館 ⑧信夫ヶ丘球場 ⑨十六沼公園サッカー場 ⑩東部体育館 ⑪相撲場
- ⑫荒川運動公園 ⑬松川運動公園 ⑭須川運動公園 ⑮長老橋運動公園
- ⑯信夫ヶ丘緑地公園 ⑰飯坂野球場 ⑱飯坂武道場 ⑲湯野地区体育館
- ⑳十六沼公園屋根付運動場 ㉑松川地区体育館（併設されている運動場を除く）
- ㉒飯野地区体育館 ㉓飯野野球場 ①～⑥予約・申請・入金を対応 ⑦～⑳予約を対応

(1) 福島市体育館・武道場（NCVふくしまアリーナ）（☎ 535-4106）

所在地・・・（〒960-8021）福島市霞町4番45号

竣工・・・平成30年10月21日（供用開始日）

敷地面積・・・10,490.33㎡

建築面積・・・4,933.97㎡

延床面積・・・7,507.47㎡（1階 4,710.78㎡、2階 2,762.18㎡、塔屋 34.51㎡）

建築構造・・・鉄筋コンクリート造一部鉄骨造2階建

高さ・・・最高高さ 17.37m

施設内容・・・①メインアリーナ

面積・・・1,788.65㎡

施設内容・・・バスケットボール2面、バレーボール2面
家庭バレーボール4面、
小学生バレーボール4面、卓球27面、
ハンドボール1面、バドミントン10面、
フットサル2面、ソフトテニス2面

②武道場

柔道場（240畳）、剣道場（2面）、弓道場（近的6人立）

③その他

研修室、多目的室、会議室、更衣室（シャワー有り）、
授乳室、湯沸室、ラウンジ、備蓄倉庫

その他・・・駐車場 212台（敷地内122台、第1駐車場70台、第2駐車場20台）
駐輪場60台

申し込み方法・・・オンラインサービス提供施設へ

開館時間・・・午前9時から午後9時まで

(2)国体記念体育館（福島トヨタ クラウンアリーナ）（☎ 539-5500）

所在地・・・（〒960-8166）福島市仁井田字西下川原41番地の1

竣工・・・平成6年3月29日

敷地面積・・・22,616.89㎡

建築面積・・・7,199.05㎡

建築床面積・・・9,854.71㎡（1階6,880.87㎡、2階2,281.47㎡、3階692.37㎡）

建築構造・・・鉄筋コンクリート造一部鉄骨造2階建（一部3階建）

高さ・・・最高高さ 27.8m 軒高 8.3m

施設内容・・・1階 ①メインアリーナ

面積・・・2,334㎡

施設内容・・・バレーボール2面、バスケットボール2面、
卓球12面（37台所有）、ハンドボール2面、
バドミントン10面、体操競技、
テニス2面（冬期のみ）等

②サブアリーナ

面積・・・1,050㎡

施設内容・・・バレーボール2面、バスケットボール2面、
卓球8面（12台所有）、バドミントン6面等

③その他

エントランスホール、軽スポーツ室、幼児スポーツ室、
シャワー室、更衣室、情報コーナー、役員室、会議室、
医務室、放送室、控室、研修室、事務室等

2階 トレーニング室、体力測定室、ランニングコース 1周約200m

3階 機械室

収容人員・・・1,590席〔固定観客席610席、電気式移動観客席（ロールバックスタンド）960席、身体障がい者席20席〕

その他・・・駐車場 381台

乗用エレベーター（障がい者用） 11人乗 1台

申し込み方法・・・オンラインサービス提供施設へ

開館時間・・・午前9時から午後9時まで

(3)信夫ヶ丘競技場 (☎ 533-2267)

所在地・・・(〒960-8214) 福島市古川14番地の1

敷地面積・・・37,774㎡

○メインスタンド 1,973.07㎡

(建築延面積 2,664.29㎡)

○バックスタンド 4,750.00㎡

種別・・・日本陸上競技連盟第3種公認競技場

竣工・・・昭和26年8月

改修・・・昭和53年3月31日

平成3年8月

平成24年8月

施設内容・・・○トラック

1周400m 8コース 全天候型ウレタン舗装

○フィールド 高麗芝張り、走巾跳、三段跳、棒高跳、走高跳、
槍投（助走路オールウェザーS舗装）、砲丸投、ハンマー投

○メインスタンド

収容人数5,000人（観覧席2,583.40㎡）、1階（1,973.07㎡）、
役員室、事務室、医務室、会議室、和室、控室、補助員控室、
トレーニング室、電気室、更衣室、シャワー室、
室内練習走路、器具庫

2階（628.18㎡） 特別室、水飲手洗場

3階（63.03㎡） 放送室、指令室、写真判定室、

大屋根（288.05㎡）

○バックスタンド 収容人数11,400人、器具庫

申し込み方法・・・オンラインサービス提供施設へ

(4)信夫ヶ丘球場 (☎ 533-2267)

所在地・・・(〒960-8214) 福島市古川14番地の2

竣工・・・昭和26年8月

改築・・・平成元年6月 メインスタンド改修

令和2年4月 メインスタンド改修

収 容 人 員・・・約7,000人
 敷 地 面 積・・・25,548㎡
 施 設 内 容・・・大会役員席、会議室、来賓席、放送記録席、記者席、
 更衣室（各2室）、シャワー室等、観覧席、
 バックネット裏・鉄筋コンクリート（単座2,082席）、
 内野席・鉄筋コンクリート、外野席土盛張芝、
 本塁～センター間115.80m、ファールライン（両翼共）100.60m、
 内外野ラバーフェンス、外野張芝、
 バックネット（鉄骨直線式高10.17m、幅44.00m）
 スコアボード（打順ランプ付鉄骨鉄板張 3階建築面積105.20m）
 申し込み方法・・・オンラインサービス提供施設へ

(5) 中央市民プール (☎ 534-7934)

所 在 地・・・(〒960-8137) 福島市堀河町2番50号
 竣 工・・・昭和62年3月25日 敷地面積11,293.35㎡
 種 別・・・日本水泳連盟公認 第5481号
 管 理 棟・・・鉄筋コンクリート造2階建 939.89㎡
 事務室、監視室、医務室、券売ボックス、自動改札機、ロッカー
 （男女各900人、更衣ブース男女各40人）、会議室
 観 覧 席 棟・・・鉄筋コンクリート造2階建 1,663.30㎡
 収容人員座席1,000人、立見席1,200人
 放送室、大会役員席、選手用更衣室
 50 m プール・・・50×25m 9コース、水深1.40～1.60m
 水球競技可能 水深1.80～2.00m
 セラミックタイル張り、コースロープを両サイドに格納
 自動審判時計装置不正出発防止ロープ、背泳ぎ用ターン標識設置
 25 m プール・・・25×16.10m 7コース、水深1.10～1.30m
 身体機能回復訓練用入水路設置
 徒 渉 プール・・・665.7㎡
 ①一般プール 長さ25m、幅9.90m、水深1.10～1.30m
 ②子供プール 長さ30m、幅13.90m、水深0.60～0.90m、
 5mスライダー付
 ③幼児プール 長さ13.5m、幅13.90m、6mの台形 水深0～0.40m
 スライダープール・・・80㎡
 長さ10m、幅8m、水深0.70m
 スライダータワー 階高7.39m、4.48mの2ヶ所、勾配20°
 スライダー 長さ23.00m 2レーン、15.00m 2レーン
 夜間照明設備・・・平均80～150ルクス
 開 場 期 間・・・6月中旬から9月上旬まで（夜間営業7月中旬～8月中旬）

申し込み方法・・・中央市民プールへ直接申請書提出

(6) 森合市民プール (☎ 558-2210)

所在地・・・(〒960-8003) 福島市森合字上柳内1番地の1

竣工・・・昭和49年7月20日、敷地面積10,000㎡

管理棟・・・平成3年3月改築

鉄筋コンクリート造長尺鉄板葺一部テフロン葺平屋建600㎡

事務室、監視室、医務室、券売ボックス、自動改札機、ロッカー

(男女各690人、更衣ブース男女各12人)

50mプール・・・50×19m 9コース、水深1.20～1.40m

25mプール・・・25×19m 9コース、
水深1.00～1.20m

児童プール・・・500㎡、水深0.30～0.65m

夜間照明設備・・・平均50ルクス

開場期間・・・6月中旬から9月上旬まで(夜間営業 7月中旬～8月中旬)

申し込み方法・・・森合市民プールへ直接申請書提出

(7) 庭球場 (☎ 557-1511)

所在地・・・(〒960-8003) 福島市森合字上柳内1番地の1

竣工・・・昭和46年3月31日 敷地面積13,195㎡

改築・・・昭和61年6月 管理棟改築

施設内容・・・砂入人工芝コート・・・18面(夜間照明設備12面)

休息所 155.10㎡(人工芝張)

管理棟(鉄筋コンクリート平屋建366.32㎡、事務室、

会議室、談話室、更衣室、温水シャワー)

開場期間・・・1月5日から12月27日まで

申し込み方法・・・オンラインサービス提供施設へ

(8) 弓道場

所在地・・・(〒960-8003) 福島市森合字上柳内1番地の1

竣工・・・昭和47年11月20日

改築・・・平成4年1月20日

施設内容・・・敷地面積 487.50㎡

建築面積 131.16㎡

射場 1棟近的5人立

申し込み方法・・・庭球場へ直接申請書提出

(9) 森合運動公園多目的広場

所在地・・・(〒960-8003) 福島市森合字上柳内1番地の1
竣工・・・平成15年3月31日
施設内容・・・敷地面積 10,000㎡
芝生広場 5,602㎡
駐車場87台

(10) 飯坂武道場

所在地・・・(〒960-0201) 福島市飯坂町字館6番地の6
竣工・・・平成4年3月
建築面積・・・234.00㎡
施設内容・・・98畳(柔道、剣道、居合、空手道、拳法) 更衣室、シャワー室
申し込み方法・・・オンラインサービス提供施設へ
開館時間・・・午前9時から午後9時まで

(11) 清沢地区体育館

所在地・・・・・・(〒960-8156) 福島市田沢字沼ノ上1
竣工・・・昭和53年7月
体育館面積・・・・・・233.00㎡
運動場面積・・・・・・3,017.48㎡
施設内容・・・・・・アーチェリー50m級、卓球3面
申し込み方法・・・・・・南体育館へ申請書提出 (☎ 567-5617)
開館時間・・・・・・午前9時から午後9時まで

(12) 蓬萊中央公園

所在地・・・(〒960-8157) 福島市蓬萊町4丁目14ほか
竣工・・・昭和54年3月
敷地面積・・・野球場7,440㎡(両翼73m、センター92m)、自由広場5,696㎡、
テニスコート1,600㎡
施設内容・・・野球場1、自由広場1、テニスコート2面
申し込み方法・・・南体育館へ申請書提出 (☎ 567-5617)

運動公園

(13) 荒川運動公園 (荒川河川敷地)

所在地・・・(〒960-8063) 福島市柳町ほか
竣工・・・昭和46年3月31日
敷地・・・総占有面積58,435㎡
施設内容・・・野球場1、ソフト場3、自由広場2
申し込み方法・・・オンラインサービス提供施設へ

(14)松川運動公園 (松川河川敷地)

所在地・・・(〒960-8252) 福島市御山字沢田5番地先ほか
竣工・・・昭和49年3月
敷地・・・総占有面積36,722㎡
施設内容・・・野球場 2、ソフト場 1、バックネット 3
申し込み方法・・・オンラインサービス提供施設へ

(15)信夫ヶ丘総合運動公園 (松川河川敷地)

所在地・・・(〒960-8228) 福島市松山町175番地先ほか
竣工・・・昭和51年3月
敷地・・・総占有面積45,000㎡
施設内容・・・サブトラック 1、野球場 1、自由広場 2 (サッカー2面、ソフトボール2面)
申し込み方法・・・オンラインサービス提供施設へ

(16)須川運動公園 (須川河川敷地)

所在地・・・(〒960-8057) 福島市笹木野字表屋敷12番地の4先ほか
竣工・・・昭和46年3月
敷地・・・総占有面積18,000㎡
施設内容・・・自由広場 1 (ジュニアサッカー)
申し込み方法・・・オンラインサービス提供施設へ

(17)長老橋運動公園 (松川河川敷地)

所在地・・・(〒960-0251) 福島市大笹生字長老檀8番地の317先ほか
竣工・・・昭和45年5月
敷地・・・総占有面積17,600㎡
施設内容・・・ソフト場 1
申し込み方法・・・オンラインサービス提供施設へ

地区運動場及び簡易運動場

(18)野田地区運動場

所在地・・・(〒960-8057) 福島市笹木野字館1番地の33ほか
竣工・・・平成元年4月1日
敷地面積・・・8,051.59㎡
施設内容・・・ソフトボール 1面
申し込み方法・・・野田地区体育協会事務局へ申請書提出 (☎ 557-0885)

(19)上鳥渡地区運動場

所在地・・・(〒960-1107) 福島市上鳥渡字樋ノ口北31番地ほか
竣工・・・昭和55年9月11日

敷地面積・・・4,359㎡
施設内容・・・ソフトボール 1面
申し込み方法・・・信夫地区体育協会事務局へ申請書提出 (☎ 593-5155)

(20) 下川崎地区運動場

所在地・・・(〒960-1231) 福島市松川町沼袋字戸ノ内770番地の2ほか
竣工・・・平成13年5月30日
敷地面積・・・14,171㎡
施設内容・・・ソフトボール 2面
申し込み方法・・・松川学習センターへ申請書提出 (☎ 567-2323)

(21) 庭坂簡易運動場

所在地・・・(〒960-2261) 福島市町庭坂字下原1番地の1ほか
竣工・・・平成4年3月31日
敷地面積・・・5,687.77㎡
施設内容・・・自由広場 1面
申し込み方法・・・庭坂地区体育協会事務局へ申請書提出 (☎ 591-1003)

(22) 平野地区運動場

所在地・・・(〒960-0231) 福島市飯坂町平野字西海枝前25番地
竣工・・・平成14年12月
敷地面積・・・5,320㎡
施設内容・・・ソフトボール 1面、ゲートボール 1面
申し込み方法・・・平野地区運動場管理委員会事務局へ申請書提出 (☎ 558-0492)

(23) 飯野地区運動場

所在地・・・(〒960-1301) 福島市飯野町字西宮平70番地の1
竣工・・・平成10年3月19日 (平成20年3月25日 トイレ棟設置)
敷地面積・・・5,677.55㎡
施設内容・・・自由広場1面
申し込み方法・・・飯野学習センターへ申請書提出 (☎ 562-3335)

(24) クレー射撃場 (☎ 546-5590)

所在地・・・(〒960-1104) 福島市小田字滝ノ入2番地の1
竣工・・・平成15年4月16日
敷地面積・・・153,653㎡
施設内容・・・トラップ射場 2面、スキート射場 1面、管理棟
開設期間・・・3月から12月まで
開設時間・・・午前9時から午後5時まで

休 場 日・・・月曜日

(25)飯坂野球場

所 在 地・・・(〒960-0201) 福島市飯坂町字館11番地の3

竣 工・・・昭和54年7月(平成29年3月 駐車場整備)

施 設 内 容・・・敷地面積20,842㎡ バックネット裏(鉄筋コンクリート)、
内野席、外野席(土盛張芝)
本塁～センター間115m、ファウルライン(両翼共)91m、
バックネット(鉄前直線式)、スコアボード、
内外野ラバーフェンス、外野張芝、駐車場(92台)

申し込み方法・・・オンラインサービス提供施設へ

(26)飯野野球場

所 在 地・・・(〒960-1301) 福島市飯野町字西金山10番地

竣 工・・・昭和60年3月30日

施 設 内 容・・・両翼90m、夜間照明設備

申し込み方法・・・オンラインサービス提供施設へ

(27)湯野地区体育館・運動場

所 在 地・・・(〒960-0211) 福島市飯坂町湯野字暮坪山3番地の4

竣 工・・・昭和39年10月7日

敷 地 面 積・・・21,024㎡

建 築 面 積・・・体育館1,047.88㎡、フロア面積847.00㎡

施 設 内 容・・・体育館 バasketボール2面、バレーボール 2面、テニス 1面、
バドミントン 3面、卓球 5台
グラウンド14,634㎡ 野球場 1面、ソフトボール 4面、
サッカー 1面

開 設 時 間・・・午前9時から午後9時まで

申し込み方法・・・オンラインサービス提供施設へ

(28)東部体育館 (☎ 536-1508)

所 在 地・・・(〒960-8204) 福島市岡部字高畑46番地の4

竣 工・・・平成元年6月30日

敷 地 面 積・・・3,687.81㎡

建 築 面 積・・・1,491.42㎡

施 設 内 容・・・アリーナ面積1,137.60㎡(37.92×30m)、高さ(有効)12.50m
バレーボール 2面、Basketボール 2面、バドミントン 6面、
テニス(練習用2面・公式1面)【冬期のみ】、
卓球台18台、トランポリン 1台、

事務室、更衣室（男女各1）

申し込み方法・・・オンラインサービス提供施設へ

開館時間・・・午前9時から午後9時まで

(29)南 体 育 館（☎ 567-5617）

所在地・・・（〒960-1245）福島市松川町浅川字笠松11番地の2

竣工・・・平成2年3月26日

敷地面積・・・7,616.36㎡

建築面積・・・1,532.13㎡

施設内容・・・アリーナ面積1,140㎡（38×30m）

バレーボール 2面、バスケットボール 2面、バドミントン 6面、
テニス（練習用）2面、卓球台 15台、トランポリン 1台、事務室、
会議室、更衣室、附属研修室

申し込み方法・・・オンラインサービス提供施設へ

開館時間・・・午前9時から午後9時まで

(30)西 部 体 育 館（☎ 591-3506）

所在地・・・（〒960-8057）福島市笹木野字弘川添20番地の1

竣工・・・平成5年3月31日（平成16年8月1日供用開始）

敷地面積・・・4,959㎡

建築面積・・・アリーナ面積1,400㎡（40×35m）

バレーボール 2面、バスケットボール 2面、バドミントン 8面、
テニス（練習用）2面、卓球台 28台、事務室、更衣室（男女各）、
シャワー室（男女各1）、観客席（270席）

申し込み方法・・・オンラインサービス提供施設へ

開館時間・・・午前9時から午後9時まで

(31)松川地区体育館・運動場

所在地・・・（〒960-1241）福島市松川町字稻荷14番地

竣工・・・昭和48年3月（令和2年6月より運動場の利用再開）

敷地面積・・・10,739㎡

建築面積・・・698㎡

施設内容・・・体育館 バレーボール 1面、バドミントン 2面、卓球 4面
グラウンド4,106㎡ 自由広場 1面

申し込み方法・・・体育館はオンラインサービス提供施設へ

運動場は南体育館へ申請書提出（☎ 567-5617）

開館時間・・・午前9時から午後9時まで

(32) 飯野地区体育館

所在地・・・(〒960-1302) 福島市飯野町明治字芳作62番地の1
竣工・・・昭和60年3月20日
敷地面積・・・7,105.24㎡
建築面積・・・1,201㎡
施設内容・・・バスケットボール 1面、バレーボール 2面、バドミントン 4面
申し込み方法・・・オンラインサービス提供施設へ
開館時間・・・午前9時から午後9時まで

(33) 十六沼公園 (☎ 558-6151)

所在地・・・(〒960-0251) 福島市大笹生字組板山341番地
竣工・・・平成5年5月12日
敷地面積・・・177,000㎡
施設内容
① 体育館
建築構造・・・鉄筋コンクリート造 (一部鉄骨造)
建築面積・・・1,886.68㎡ (うち主競技場面積983.25㎡)
施設内容・・・バレーボール 2面、バスケットボール 1面、バドミントン 6面、
卓球15台、事務室、会議室、更衣室、シャワー室、休憩室
② スポーツ広場
面積・・・約20,000㎡
施設内容・・・ソフトボール4面、バックネット、ダッグアウト、フラッグポール
夜間照明設備8基 (平均300ルクス)、固定観客席300席
③ テニスコート 砂入り人工芝コート 6面 (夜間照明設備6面)
④ ランニング・コース 一周600m
開設時間・・・午前9時から午後9時まで
申し込み方法・・・オンラインサービス提供施設へ

(34) 十六沼公園サッカー場 (☎ 558-6151)

① 人工芝コート

所在地・・・(〒960-0251) 福島市大笹生字組板山1番地の7ほか
竣工・・・平成18年2月24日
敷地面積・・・47,624㎡
施設内容・・・人工芝コート3面 ※JFA公認コート (成人サッカー 3面、
少年サッカー 6面)
夜間照明設備 12基 (平均100ルクス)
開設時間・・・午前9時から午後9時まで
申し込み方法・・・オンラインサービス提供施設へ

② 天然芝コート

所在地・・・福島市大笹生字組板山1番地の7ほか
竣工・・・令和元年9月5日（令和元年10月26日供用開始）
敷地面積・・・33,558㎡
施設内容・・・天然芝コート2面（成人サッカー2面）
夜間照明設備 10基、倉庫
駐車場139台（普通自動車131台、障がい者用 3台、大型バス 5台）
開設時間・・・午前9時から午後9時まで
申し込み方法・・・十六沼公園へ直接申し込み（TEL 558-6151）
※気象条件（雨、霜、雷、台風、雪など）の状況、その他グラウンド状態の悪化や荒天が予想される場合は、貸出不可となる場合あり。

(35)十六沼公園スケートボードパーク

所在地・・・（〒960-0251）福島市大笹生字組板山1番地の83ほか
竣工・・・平成20年10月17日
敷地面積・・・1,200㎡
施設内容・・・コンクリート一体型スケートボード場
開設時間・・・午前9時から午後5時まで
（6月1日～8月末日は、午前9時から午後7時まで）

(36)十六沼公園屋根付運動場（☎ 558-6151）

所在地・・・（〒960-0251）福島市大笹生字前川子坂6番地の1ほか
竣工・・・平成28年8月28日
敷地面積・・・8,440.17㎡
施設内容・・・人工芝運動場（30×40m）、トイレ、倉庫、駐車場（98台）
開設時間・・・午前9時から午後9時まで
申し込み方法・・・オンラインサービス提供施設へ

(37)相撲場

所在地・・・（〒960-8166）福島市仁井田字西下川原5番地の1
竣工・・・平成6年3月30日
敷地面積・・・1,336㎡
施設内容・・・屋外土俵 1面、サブ土俵 1面
開設時間・・・午前9時から午後9時まで
申し込み方法・・・オンラインサービス提供施設へ

(38)千貫森庭球場

所在地・・・（〒960-1303）福島市飯野町青木字小手神森1番地
竣工・・・平成6年2月28日

敷地面積・・・557㎡
施設内容・・・砂入人工芝コート 2面、更衣室
開設時間・・・午前9時から午後5時まで
申し込み方法・・・飯野ふれあい館へ申請書提出 (☎ 562-2002)

(39)パークゴルフ場 (NCVふくしまパークゴルフ場) (☎ 572-5786)

所在地・・・(〒960-1105) 福島市山田字細谷1番地
竣工・・・平成27年5月 (平成27年7月18日供用開始)
敷地面積・・・42,234㎡
コース面積・・・19,168㎡
施設内容・・・4コース36ホール、クラブハウス265㎡ (事務室、会議室、ロビー、
トイレ、倉庫)、休憩所2ヶ所
駐車場200台 (障がい者用1台、普通車180台、軽自動車19台)
開場期間・・・1月4日～12月28日
開場時間・・・午前9時から午後5時まで
申し込み方法・・・30名以上の団体や大会で使用する場合のみ7日前までに
パークゴルフ場へ申請書提出 (☎ 572-5786)

(40)あぶくま川サイクリングロード (☎ 533-2267)

竣工・・・昭和48年2月28日
コース・・・教育会館前から伊達市大正橋までの阿武隈川の堤防両岸
延長21km、幅員2.5m、アスファルト簡易舗装路
サイクリングハウス・・・(〒960-8203) 福島市本内字南下釜2番地の2
鉄筋コンクリート造 2階建 (延面積) 107.22㎡
管理室 自転車置場 (貸自転車10台)、更衣室 (男・女)
安全施設・・・防護柵304基、車止め30ヶ所、案内板11基、
交通標識 (道路交通法による標識111基、利用上の規制標識67基)
貸自転車申し込み方法・・・4月から11月までの土・日・祝日の午前9時から午後4時まで、
信夫ヶ丘競技場事務室へ申し込み (自転車返却午後5時まで)

(41)オリエンテーリングパーマネントコース (10kmコース)

土湯温泉コース 認定No. 16
スタート地点
(〒960-2157) 福島市土湯温泉町字下ノ町22番地の1「土湯温泉町観光協会」

(42)ジョギングコース

- ① はらいかわジョギングコース (2km)・・・市道祓川北線及び石田山居線の一部を使用
- ② あらかわジョギングコース (2km)・・・市道川原内八ツ割川原線の一部を使用
- ③ 蓬萊ジョギングコース (2km)・・・蓬萊中央公園周辺道 (市道)の一部を使用

- ④ 飯坂ジョギングコース (2.5km) 飯坂小学校周辺道 (市道) の一部を使用
- ⑤ 野田ジョギングコース (2.3km) 野田地区穴田公園周辺緑道等を使用
- ⑥ 杉妻ジョギングコース (1.8km) 杉妻小学校周辺道 (市道) の一部を使用

福島市民憲章

わたくしたちは、みどりにつつまれた信夫山と清い流れの阿武隈川をもつ福島市民です。福島市は、地味豊かなしのぶの里に古くから開けた人情の美しいまちです。わたくしたちは、平和で、さらに住みよく希望にみちたまちをつくるため、この市民憲章をさだめます。

- 一 空も水もきれいな みどりのまちをつくりましょう。
- 一 教育と文化を尊び 希望に輝くまちをつくりましょう。
- 一 親切で愛情あふれるまちをつくりましょう。
- 一 きまりを守り、力をあわせて 楽しく働けるまちをつくりましょう。
- 一 子どもからおとしよりまで安全で健康なまちをつくりましょう。

福島市の教育

令和 3 年 7 月発行 [本書の内容は特に表記のない限り]
5 月 1 日現在です

発行 福島市役所
〒960-8601 福島市五老内町 3 番 1 号
<http://www.city.fukushima.fukushima.jp>
福島市教育委員会
TEL 024-525-3781 (教育総務課)
FAX 024-528-2481
[本書のうち文化・スポーツに関する部分]
市民・文化スポーツ部
TEL 024-525-3785 (文化スポーツ振興室)
FAX 024-536-2128