

福島市立図書館概要

平成 28 年度

福島市立図書館

福島市民憲章

わたくしたちは、みどりにつつまれた信夫山と清い流れの阿武隈川をもつ 福島市民です。

福島市は、地味豊かなしのぶの里に古くから開けた人情の美しいまちです。

わたくしたちは、平和で、さらに住みよく希望にみちたまちをつくるため、この市民憲章をさだめます。

1. 空も水もきれいなみどりのまちをつくりましょう。
1. 教育と文化を尊び希望に輝くまちをつくりましょう。
1. 親切で愛情あふれるまちをつくりましょう。
1. きまりを守り、力をあわせて楽しく働けるまちをつくりましょう。
1. 子どもからおとしよりまで安全で健康なまちをつくりましょう。

目 次

1. 福島市の概要	1
2. 福島市立図書館の運営方針	2
3. 沿革	5
4. 組織・職員配置	7
5. 福島市立図書館位置図・移動図書館サービスステーション	8
6. 施設の概要	9
7. 福島市立図書館組織図	12
8. 福島市立図書館協議会委員名簿	12
9. 福島市立図書館電算化システム	13
・オンライン構成図	13
10. 利用案内	14
(1) 休館日と開館時間	14
(2) 資料の貸出 (3)資料の返却	14
(4) 予約リクエスト (5)インターネットサービス	15
(6) レファレンスサービス	15
(7) コピーサービス	15
(8) 障害者サービス	15
(9) 行事 (10)特別展示	15
(11) 平成28年度しのぶ号巡回日程	16
11. 平成28年度予算(当初)	17
(1) 図書館費	17
(2) 図書館費の指標	17
12. 平成27年度蔵書数及び利用状況、実施事業	18
(1) 蔵書数及び利用状況	18
(2) 移動図書館のステーション別・巡回月別利用状況(貸出冊数)	19
(3) 移動図書館のステーション別・月別利用者数状況	21
(4) 月別・施設別レファレンス集計表	23
(5) 16ミリフィルム・ビデオテープ・DVD利用状況	23
(6) 定例事業	24
(7) 特別事業	25
(8) 特別展示	29
(9) 福島市立図書館 刊行物一覧	37
13. 利用状況	38
(1) 本館利用状況	39
(2) 西口ライブラリー利用状況	40

(3) 子どもライブラリー利用状況	41
(4) 蓬萊学習センター図書室利用状況	42
(5) 清水学習センター図書室利用状況	43
(6) 吾妻学習センター図書室利用状況	44
(7) 飯坂学習センター図書室利用状況	45
(8) もちずり学習センター図書室利用状況	46
(9) 北信学習センター図書室利用状況	47
(10) 松川学習センター図書室利用状況	48
(11) 移動図書館利用状況	49
(12) その他の学習センター図書室利用状況	50
(13) 地区別利用状況	51
(14) 年齢別利用状況	53
(15) 施設別・年度別の入館者・利用者・貸出冊数	55
(16) 分野別・年度別の貸出冊数	57
14. 図書館サービス指数	58
15. 貸出文庫名簿	59
16. 寄贈図書文庫	59
17. 条例・規則編	60
(1) 福島市立図書館条例	60
(2) 福島市立図書館条例施行規則	62
(3) 福島市立図書館協議会運営要綱	66
(4) 福島市立図書館団体貸出要綱	67
(5) 福島市立図書館「16ミリ映写機」貸出要綱	68
(6) 福島市立図書館「16ミリフィルム」貸出要綱	68
(7) 福島市立図書館資料収集方針	69
(8) 福島市立図書館資料選定委員会設置要綱	71
(9) 福島市立図書館図書寄贈受付要綱	72
(10) 福島市立図書館資料廃棄基準	74
(11) 福島市立図書館資料紛失における弁済基準	75
(12) 図書貸出券の様式に関する要綱	75
(13) 福島市子ども読書活動推進会議設置要綱	76
(14) 福島市子ども読書活動推進計画庁内策定委員会設置要綱	77
(15) 福島市立図書館学校支援図書セット貸出要綱	79

1. 福島市の概要

福島市は、西に雄大な吾妻連峰、東はなだらかな阿武隈高地に抱かれた盆地の都市で、まちの中心部に緑豊かな信夫山があり、また白鳥の飛来する阿武隈川が流れる、自然豊かな美しい福島県の県都です。

本市は、県内の政治・経済・文化の中心都市として着実に発展を続けてきており、高速道路網の整備により、首都圏と東北圏、太平洋圏と日本海圏を結ぶ交通の結節点として重要な位置を占めています。

東日本大震災から5年が経過しましたが、この間、地震災害からの復旧・復興と原子力災害による放射性物質への対策を最優先に位置づけ、総力を挙げ取り組んできました。市民主役の市政を実現するため、「みんなが誇れる県都ふくしまの創造」を基本理念とし、「いのちを大切にするまち」「女性が活躍できるまち」「子どもと高齢者を大切にするまち」「活力あふれるまち」「『次世代の環境』の住みよいまち」の5つを重点施策に取り組んでいます。

■市の位置と面積

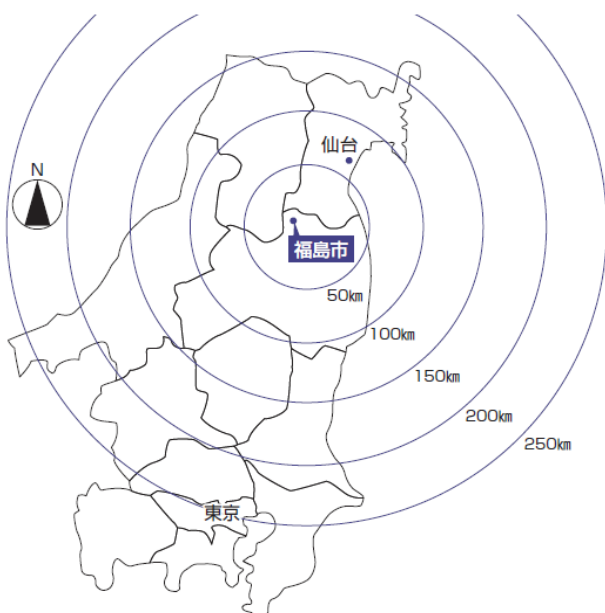

○市庁舎の位置

北緯 37° 45' 39"

東経 140° 28' 26"

海拔 65.68m

○面積 767.72km²

○範囲 東西 30.2km

南北 39.1km

○世帯数 117,444 世帯

○人口 281,455 人

(平成 28 年 4 月 1 日現在)

福島市立図書館の運営方針

1基本方針

市民の教育と文化の振興を図るため、図書館サービスの充実を図り、「市民の図書館」として、利用され親しまれる図書館づくりに努めます。

(1) 資料の収集保存と情報の提供

すべての市民に対して求める情報を提供できるように、多様な幅広い資料の蓄積が必要となります。多角的な視野により、計画的かつ効率的に図書館資料の収集保存を行います。

図書館は、身近な、だれでも、無料で利用することができる地域の情報センターとして、必要とする情報を容易に入手できる、知る自由を保障する施設です。資料収集とともに図書館のネットワークやICTの活用により、必要とする情報を的確に提供します。また、図書館サービス網の充実を図り、障がい者をはじめとする来館利用が困難な人たちに対しても、それぞれの状況に応じた方法で情報の提供ができる読書環境の整備を図ります。

(2) 読書活動推進

読書離れが進む中、いかにして読書意欲を喚起していくか各種施策の実施が必要です。

図書館への利用のきっかけと拡大を図るため、理解と関心を高める各種事業の企画を進め、また、図書館サービスをホームページ・広報誌などを活用し、すべての市民に行き届く情報発信を行います。

特に、将来を担う子どもや若者が、知識や学習のみならず、ふるさとの理解と愛情を深め、夢をもち、未来に対して希望をつなぐ施設として、子どもの読書活動推進に重点をおきます。乳幼児期からの本を通じた親子のふれあいや読書習慣を身に付けるきっかけづくりを支援し、その楽しさを知り、自ら進んで積極的に読書を行うことができるような読書習慣形成のための支援を行います。

(3) 人材の育成

利用し易く親しまれる図書館づくりに不可欠な図書館サービスの充実には、専門知識を有する人材の確保と丁寧な接遇による市民と資料を結びつける図書館職員としての基本的な資質能力の育成が重要となります。

また、図書館などの生涯学習施設や学校等で活動する人材と協働により事業を推進することは、福島市全体の読書推進に欠かせないものとなっています。交流の場の創設と活動の場の提供とともに、人材の発掘とスキルアップによる充実した活動のできる人材の育成のため、読書団体やボランティア活動に携わる市民を支援します。

2基本方針を推進するために

(1) 資料の収集保存と情報の提供

① 多種多様な資料の収集・保存

資料の収集保存を進める上で、県立図書館との連携を深め、必要な資料の取捨選択を福島市全体の蔵書構成の中で検討する必要があります。市立図書館としての基本となる選書方針及び収集計画・除籍基準により幅広い分野の適切な資料保存に努めます。

特に、東日本大震災(原子力災害)に関わる多方面に渡る資料と福島市の郷土・行政資料の収集については、これから未来に引き継がなければならない現在の図書館に与えられた重要な責務と捉え、市民の財産として保存します。

② 資料の提供

資料の提供は、地域間格差があってはならないもので、だれでも、どこに住んでいても利用できるように、図書館ホームページからの蔵書検索・予約機能を充実させ、利用の利便性を図ります。本館を核に分館・地区の学習センター図書室の連携による一体的なサービスや図書館間の相互貸借を活用することにより、信頼される図書館として確実に利用者の必要とする情報を提供できるように努めます。また、視聴覚資料や対面朗読、大活字本を充実させ、障がい者・高齢者への情報提供に配慮し、図書館としての基本サービスが確実に果たせる図書館を実現します。

(2) 読書活動推進

① 図書館の利用につながる講座等の充実

ア 講座、講演会、映画会、おはなし会等の企画、実施

イ 幅広い世代へ向けた図書館利用及び読書案内の作成

ウ 調査・研究等への支援業務(レファレンスサービス)の充実

エ 貸出文庫・読書団体への資料提供

② 子ども読書活動の推進

幼少期から発達段階に応じた読書習慣の形成のため、本をとおしての親子のコミュニケーションづくりを図るブックスタートからはじまり、年代に応じたおはなし会・ブックリストの提供や各種事業を行います。

また、学校での調べ学習・学級文庫用の図書貸出や学校司書の活動を支援し、学校図書館との連携を深め、本とのつながりを持ち続けることができるように一元的な推進の実現を目指します。

③ 広報活動

図書館は、日々の生活の中で役立つ施設です。多様な機能を紹介し、さらに利用を拡大させるための積極的な図書館サービスのPR活動に取り組みます。

- ア 図書館や学習センター図書室の広報誌の発行
- イ ホームページの充実
- ウ 民間の広報媒体を利用したPRの実施
- エ 図書館見学・研修等の積極的な受入体制づくり
- オ 図書館の展示等によるPRの強化

(3) 人材の育成

① 図書館職員

図書館サービスの充実や、資料と利用者をつなぐためには、そこで働く職員が重要です。図書館と資料に関する専門的知識と技術のみならず、あらゆる利用者にとって適切なサービスを提供できる資質と能力を高めなければなりません。

その資質向上のために継続的な研修への参加・実施を行います。

特に、地域情報に精通した専門職員(司書)の育成配置は、福島市立図書館として未来へつなぐ地域資料の収集を進めていくうえで、欠かせないものとなります。

- ア 適材適所の人材配置
- イ 司書の能力技術を高めるための研修会や講座等への参加
- ウ 専門分野に精通した知識や技術を持つ職員の養成

② ボランティア団体の支援

利用者のニーズに即したサービスを提供するには、利用者である市民との協働による活動は、欠かせません。子どもたちと本をつなぐ、読み聞かせグループや地域に根差した文庫活動を展開している団体は、子どもたちにとって身近な読書を支える貴重な役割を担っています。ボランティアの方々が活躍しやすい環境づくりの一つとして、図書館資料の提供による支援を充実させるとともに研修会の実施や情報提供により、ボランティアの方々の育成とグループの自主的な活動を支援します。

- ア ボランティア養成講座の実施
- イ ボランティア活動への支援
- ウ ボランティア等との交流の場の創設
- エ 団体貸出の促進

3. 沿革

明治 41 年 9 月 15 日	福島市立図書館(腰浜町)開設 (明治40年県庁舎を改築した際、福島市が三万円を県に寄付した代償として、新築した県庁の一部の建物を無償交付された) 建築費 2,517円 図書館費 268円 発足時蔵書 6,525冊 職員 1名 本館 353.1㎡(107坪) 書庫 79.2㎡(24坪)
昭和 2 年 11 月 3 日	福島ビルディング(本町17番地の1)に移転
昭和 4 年 3 月 30 日	全蔵書・備品一切を県に寄付、市立図書館廃館
昭和 4 年 10 月 14 日	県立図書館開館(杉妻町20番地)
昭和 33 年 10 月	県立図書館新築(松木町1番地)用地県に無償貸与
昭和 52 年 4 月 1 日	移動図書館設置(福島市中央公民館内)
昭和 54 年 3 月 30 日	移動図書館を上町分庁舎に移転
昭和 59 年 5 月 1 日	旧県立図書館を無償で譲受(59.3県立図書館(森合)新館建設にあたり用地取得・周辺整備等に協力)
昭和 60 年 4 月 1 日	福島市立図書館を再開設(4月19日オープン)
昭和 61 年 9 月 3 日	移動図書館「しのぶ号」更新
平成 2 年	公民館図書室開設 7月(渡利・蓬萊・吾妻) 10月(信夫) 12月(西)
平成 4 年 6 月	公民館図書室開設(もちぎり・北・(現:信陵))
平成 4 年 8 月	移動図書館「しのぶ号」更新
平成 5 年	公民館図書室開設 4月(北信)、6月(松川)
平成 5 年 10 月	蓬萊学習センター図書室開設(8月、旧公民館図書室を閉館)
平成 6 年	公民館図書室開設 6月(三河台)、7月(信陵)、9月(杉妻)
平成 6 年 7 月	信陵公民館図書室開室(旧北公民館移転)
平成 7 年 7 月	吉井田公民館図書室開室(公民館図書室整備終了)
平成 8 年 10 月	福島市立図書館オンライン本稼動
平成 9 年 4 月	清水学習センター図書室開設
平成 9 年 4 月	公衆型キャプテン端末・パソコン通信への図書館情報サービス提供開始
平成 11 年 2 月	インターネット福島市ホームページへの図書館情報サービス提供開始
平成 11 年 4 月	吾妻学習センター図書室開設
平成 11 年 5 月	マルチメディアモデル市役所の実験の一環として、モニターを対象にインターネットによる図書予約貸出サービスの実証実験開始
平成 11 年 8 月	本館床改修(1階・階段フロア)
平成 12 年 8 月	本館床改修(2階・3階フロア、2階事務室)
平成 13 年 7 月	夏休み期間中の定休日開館(図書整理日を除く)
平成 14 年 4 月	公民館図書室土曜日開放事業開始
平成 15 年 7 月	福島市立図書館分館 西ロライブラリーを「コラッセふくしま」内に開館
平成 17 年 2 月	飯坂学習センター図書室開設
平成 17 年 4 月	学習センター条例の施行に伴い、公民館図書室を学習センター図書室に名称を変更
平成 17 年 7 月	福島市立図書館分館 子どもライブラリーを「こむこむ」内に開館
平成 18 年 2 月	もちぎり学習センター図書室開設(改修)
平成 18 年 5 月	「ふくしまケイタイウェブ」で蔵書検索サービス提供開始
平成 20 年 3 月	北信学習センター図書室開設(改修)
平成 20 年 7 月	飯野町との合併に伴い飯野学習センター図書室開室(改修)
平成 22 年 10 月	本館外壁改修(北面・東面)
平成 23 年 7 月	本館外壁改修(南面)

平成 23 年	7 月	8 日	福島市立図書館新システム稼動
平成 24 年	6 月		福島市子ども読書活動推進計画(第二次)策定
平成 24 年	7 月	19 日	インターネット予約サービス運用開始
平成 26 年	3 月	31 日	図書館条例を改正し、地方自治法及び図書館法に基づく図書館とする
平成 27 年	2 月	27 日	松川学習センター図書室移転開設
平成 27 年	4 月	1 日	図書館条例を改正し、開館時間の延長及び祝日開館を実施
平成 28 年	4 月	1 日	移動図書館「しのぶ号」更新
平成 28 年	4 月		「ブックスタート」開始

4. 福島市立図書館一覧

名 称	住 所	電 話 番 号
○ 本 館	松木町1-1	531-6551
● 西 口 ラ イ ブ ラ リ ー	三河南町1-20	525-4023
● 子 ど も ラ イ ブ ラ リ ー	早稲町1-1	526-4200
◎ 蓬 萊 学 習 セ ン タ ー 図 書 室	蓬萊町四丁目1-2	549-1821
◎ 清 水 学 習 セ ン タ ー 図 書 室	御山字松川原5-1	557-7400
◎ 吾 妻 学 習 セ ン タ ー 図 書 室	笹木野字折杉41-1	526-3353
◎ 飯 坂 学 習 セ ン タ ー 図 書 室	飯坂町字銀杏6-11	542-2122
◎ も ち ず り 学 習 セ ン タ ー 図 書 室	岡部字高畑46	534-2470
◎ 北 信 学 習 セ ン タ ー 図 書 室	鎌田字中江1	554-1115
◎ 松 川 学 習 セ ン タ ー 図 書 室	松川町字杉内33	567-2390
○ 三 河 台 学 習 セ ン タ ー 図 書 室	野田町七丁目1-42	533-8330
○ 渡 利 学 習 セ ン タ ー 図 書 室	渡利字岩崎町190	523-1558
○ 杉 妻 学 習 セ ン タ ー 図 書 室	黒岩字田部屋53-2	545-5717
○ 吉 井 田 学 習 セ ン タ ー 図 書 室	仁井田字西下川原1-1	546-3445
○ 西 学 習 セ ン タ ー 図 書 室	上名倉字妻下4-2	593-1013
○ 信 陵 学 習 セ ン タ ー 図 書 室	笹谷字才ノ神1	558-1234
○ 信 夫 学 習 セ ン タ ー 図 書 室	大森字馬場1	546-5207
○ 吾 妻 学 習 セ ン タ ー 分 館 図 書 室	上野寺字下平場35-1	591-4560
○ 飯 野 学 習 セ ン タ ー 図 書 室	飯野町字境川19-2	562-3335

○:本館、●:分館、◎:蔵書2万冊以上の大型図書室、○:その他の施設(「旧公民館図書室」と表記します。)

5. 福島市立図書館位置図・移動図書館サービスステーション

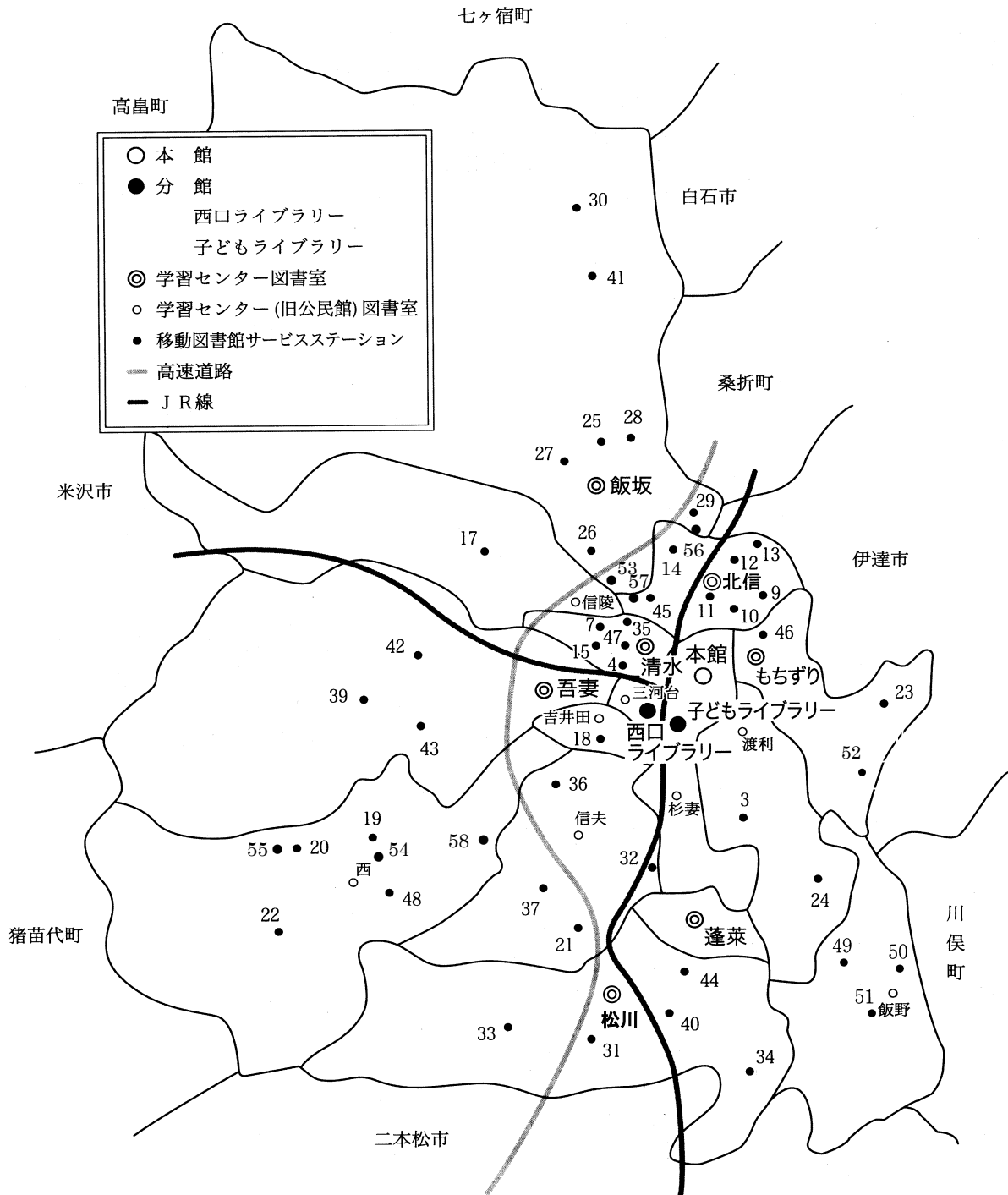

※移動図書館サービスステーション名は、P12しのぶ号巡回日程を参照下さい。

6. 施設の概要

○本館

- 建築面積 757.95㎡
- 建築延面積 2,694.81㎡
- 構造 鉄筋コンクリート3階建

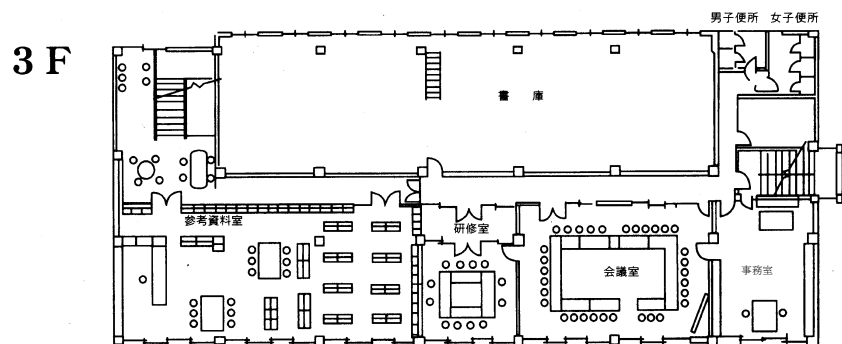
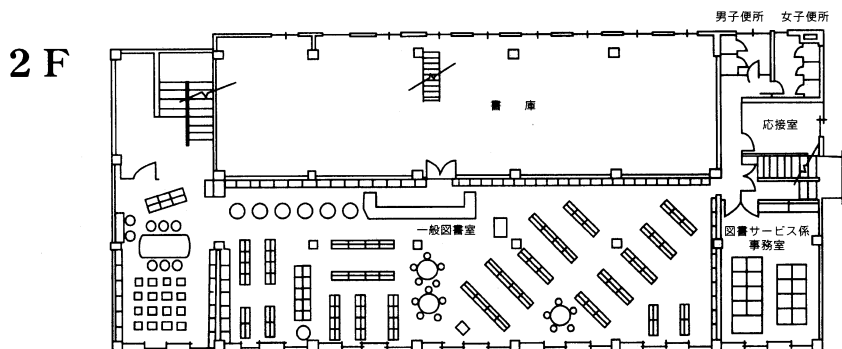
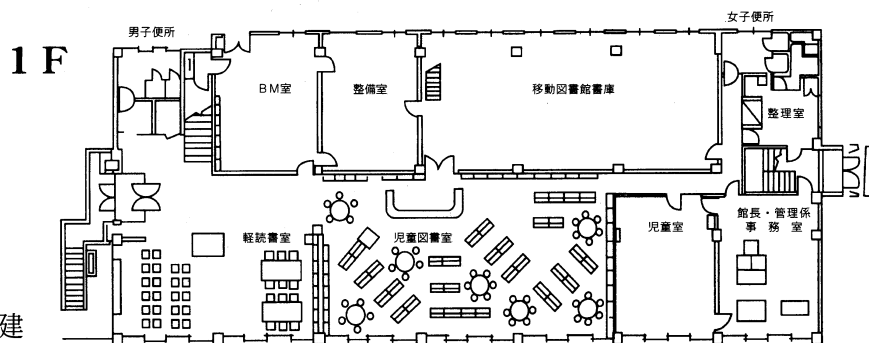

●子どもライブラリー

- 建築面積 448㎡

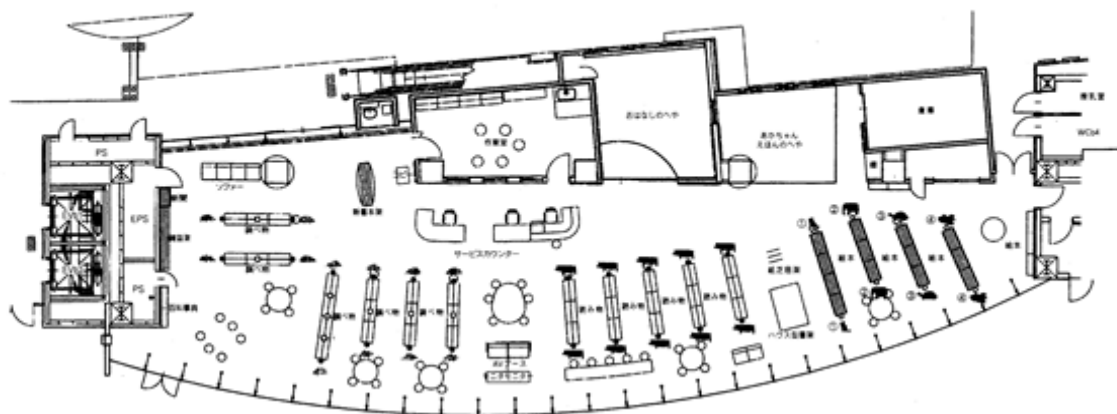

●西口ライブラリー

○建築面積 360㎡

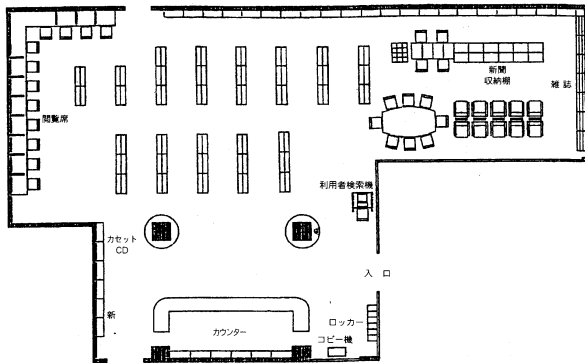

◎清水学習センター図書室

○建築面積 489㎡

○構造 鉄筋コンクリート平屋建

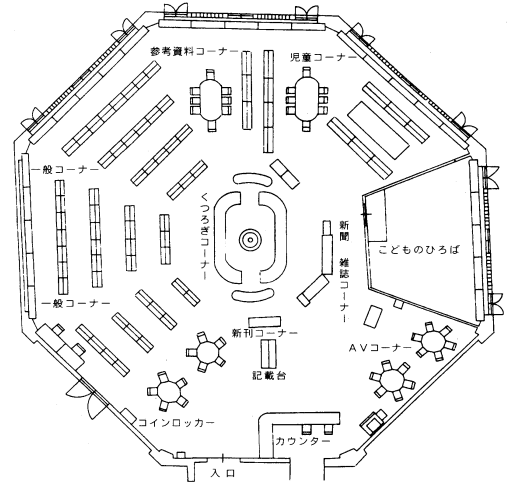

◎蓬萊学習センター図書室

○建築面積 487㎡

○構造 鉄筋コンクリート平屋建

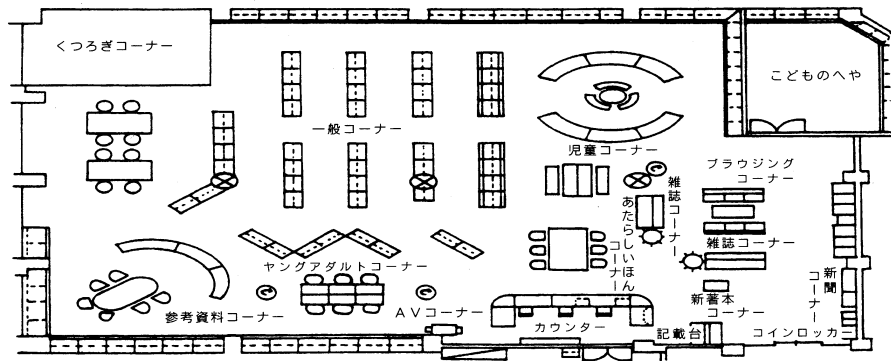

◎吾妻学習センター図書室

○建築面積 493㎡

○構造 鉄筋コンクリート平屋建

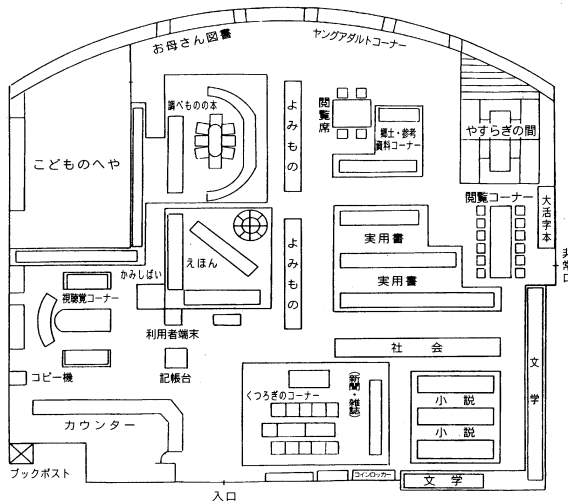

◎飯坂学習センター図書室

○建築面積 260㎡

○構造 鉄筋コンクリート平屋建

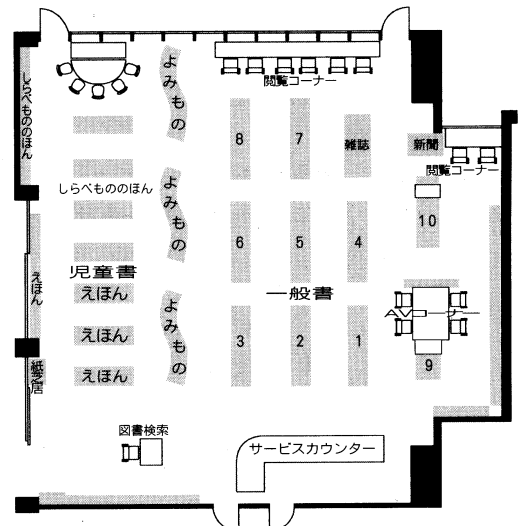

◎もちぎり学習センター図書室

- 建築面積 212㎡
- 構造 鉄骨造
一部鉄筋コンクリート造

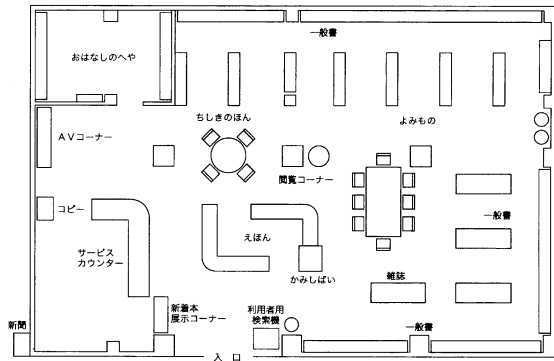

◎北信学習センター図書室

- 建築面積 283.27㎡
- 構造 鉄筋コンクリート造
一部鉄骨造

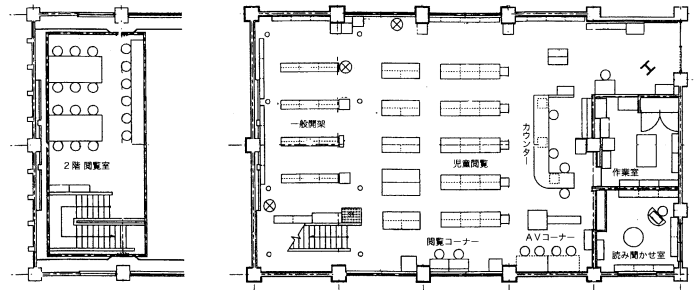

◎松川学習センター図書室

- 建築面積 270㎡
- 構造 鉄筋コンクリート造
一部鉄骨造



◎移動図書館

(1) 仕様

いすゞエルフ

製作会社	(株) 林田製作所
全長	6.95m
車幅	2.20m
車高	2.83m
乗車定員	3人
排気量	2,990cc
積載図書冊数	約4,000冊



(移動図書館「しのぶ号」・平成28年4月更新)

7. 組織・職員配置

(平成28年4月1日現在)

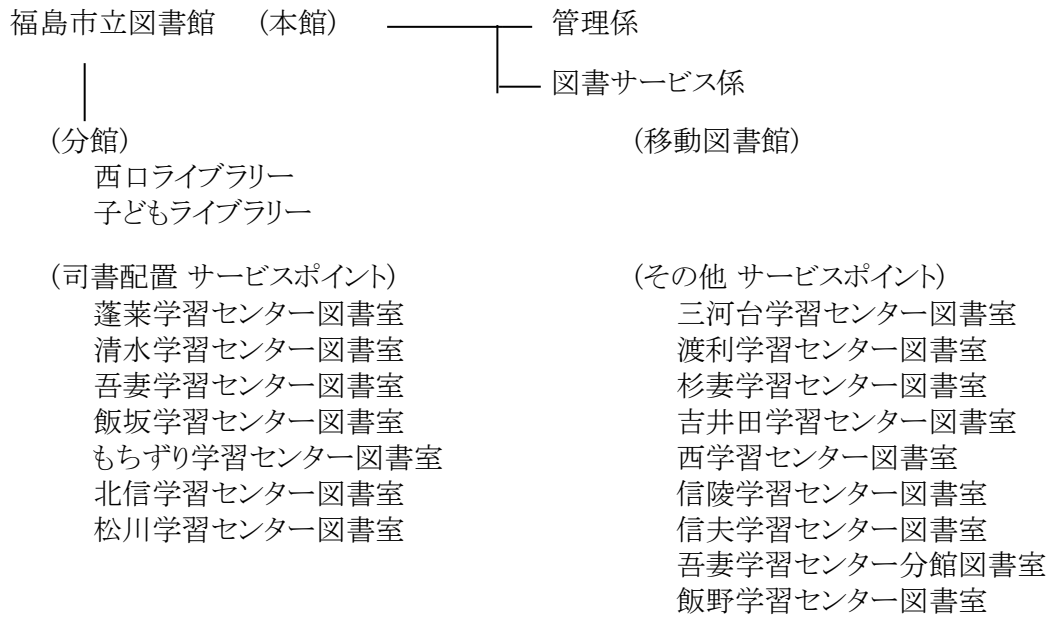

職員配置

係名	正職員			嘱託職員		臨時職員 (司書)	合計
	事務職	司書職	正職計	司書職	技能職		
館長	1		1				1
管理係	3		3				3
図書サービス係	2	11	13	29	2	12	56
計	6	11	17	29	2	12	60

(再掲)

本館	6	9	15	9	2	3	29
西口ライブラリー		1	1	3		1	5
子どもライブラリー		1	1	3		1	5
学習センター図書室(7館)			0	14		7	21

8. 福島市立図書館協議会委員名簿

任期 自 平成 27 年 4 月 1 日
至 平成 29 年 3 月 31 日

氏名	職業等	備考
林 和 樹	教育公務員	小学校長会
西 牧 伸 弘	教育公務員	中学校長会
古 関 淳 子	教育公務員	学校図書館研究会
皆 川 尚 子	会 社 員	社会教育委員の会議
阿部 勢津子	無 職	中央学習センター運営審議会
誉 田 憲 孝	団 体 役 員	小中学校PTA連合会
山 森 文	教育公務員	教育関係職員
◎ 大 沼 武 彦	地方公務員	県立図書館
高森 久仁子	無 職	福島市子どもと本をむすぶ連絡会
○ 庄 司 朝 子	無 職	図書ボランティアの会

◎=委員長 ○=副委員長

9. 福島市立図書館電算化システム

・オンライン構成図

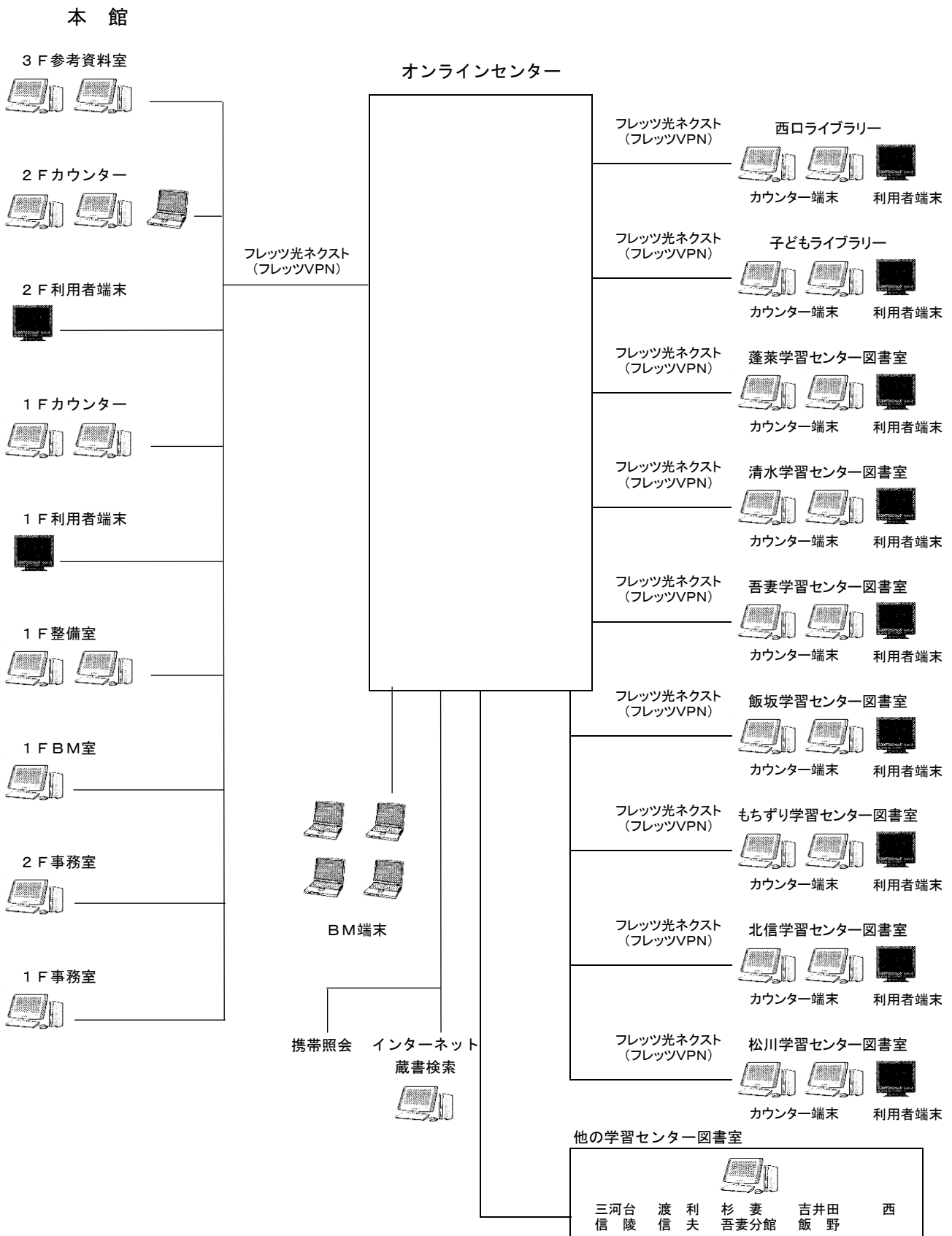

10. 利用案内

(1) 休館日と開館時間

施設名	休館日	開館時間	
		月・水～土曜日	日曜日・休日
図書館（本館）	<ul style="list-style-type: none"> 火曜日（火曜日が休日に当たるときは開館し直後の平日に休館） 年末年始（12月29日～1月3日） 	午前9時30分～午後7時	午前9時30分～午後5時30分
西ロライブラリー	<ul style="list-style-type: none"> 毎月月末（図書整理日、その日が日曜日、土曜日、休日にあたる場合はその前日） 特別整理期間（教育委員会が別に定める日） 	午前9時30分～午後7時	午前9時30分～午後6時
子どもライブラリー	<ul style="list-style-type: none"> 火曜日（火曜日が休日に当たるときは開館し直後の平日に休館） 特別整理期間（教育委員会が別に定める日） 	午前9時30分～午後7時	
蓬萊学習センター図書室	<ul style="list-style-type: none"> 火曜日 	午前9時～午後6時	午前9時～午後5時
清水学習センター図書室	<ul style="list-style-type: none"> 国民の祝日（火曜日が休日の場合、その翌日） 		
吾妻学習センター図書室	<ul style="list-style-type: none"> 年末年始（12月29日～1月3日） 		
飯坂学習センター図書室	<ul style="list-style-type: none"> 毎月月末（図書整理日、その日が日曜日、土曜日、休日にあたる場合はその前日） 		
もちぎり学習センター図書室	<ul style="list-style-type: none"> 特別整理期間（教育委員会が別に定める日） 		
北信学習センター図書室			
松川学習センター図書室			
他の学習センター図書室	<ul style="list-style-type: none"> 火曜日 国民の祝日（火曜日が休日の場合、その翌日） 	午前9時～午後5時45分	
吾妻学習センター分館図書室	<ul style="list-style-type: none"> 年末年始（12月29日～1月3日） 		

(2) 資料の貸出

①個人貸出

- 貸出冊数 本と音響資料 10点（音響資料と移動図書館5点）
- 貸出期間 2週間（移動図書館次の巡回日）
- 対象者 福島市・伊達市・伊達郡に居住又は、通勤通学
- 図書貸出券発行手続き 「図書貸出券交付申込書」の記入、本人確認
- 図書貸出券有効期間 4年

②団体貸出

- 文庫（会員40名以上） 移動図書館用図書 500冊 ・ 6か月
- 団体（会員10名以上） 本館・7大学習センター図書室図書 200冊 ・ 4週間
- 読書会（会員5名以上） 1タイトル5冊 ・ 4週間
- その他 大型絵本・大型紙芝居・16ミリフィルム
（16ミリフィルムは、映写機・スクリーンも貸出）

(3) 資料の返却

- 個人貸出の資料は、本館・分館・学習センター図書室、どの施設へも返却可能
（休館日、閉館時間後は、ブックポストを利用）
- 団体貸出は、貸し出しを受けた館に返却

(4) 予約・リクエスト

①予約受付の方法

- 「予約・リクエストカード」記入による窓口受付
- 電話による受付
- 館内利用者端末による受付
- インターネットによる受付（仮パスワード取得し設定が必要）

②予約冊数

- 窓口受付の1日上限は、10冊
- インターネット・携帯電話・館内利用者端末から予約できる冊数は、すでに予約した資料も含めて20冊

③予約取置期間 7日間

④リクエスト 各窓口受付で1日上限は、10冊

(5) インターネットサービス

- ①蔵書検索・予約
- ②借りている資料の確認・貸出延長（1回のみ14日間）
- ③予約資料の状況確認

(6) レファレンスサービス

生活のなかでの疑問・課題、調査研究、読書資料など問題解決を支援します。

(7) コピーサービス

著作権法の範囲内で、コピーサービスを提供します。

料金 モノクロ 10円/枚 ・ カラー 50円/枚

(8) 障がい者サービス

- ①大活字本・手でさわる絵本・朗読テープ、CDの貸出
- ②対面朗読サービス（要予約）

(9) 行事

- ①定例行事として、乳幼児(親子)～小学生を対象としたおはなし会や映画会、大人の方を対象に朗読会も実施しています。
- ②夏休み・冬休みなど季節に応じたおはなし会や親子の講座、ボランティア育成講座などを実施しています。

(10) 特別展示

話題に応じた図書等を期間限定で展示しています。

(11)平成28年度しのぶ号巡回日程

<p>①</p> <p>44. 金谷川小学校 10:00 ~ 10:40</p> <p>33. 水原小学校 11:00 ~ 11:40</p> <p>34. 下川崎小学校 13:00 ~ 13:50</p> <p>40. 松川町原東集会所前 14:00 ~ 14:15</p> <p>31. 松川小学校 14:30 ~ 15:10</p> <table border="1"> <tr><td>28年 4月 13日</td><td>10月 17日</td></tr> <tr><td>5月 18日</td><td>11月 9日</td></tr> <tr><td>6月 15日</td><td>12月 7日</td></tr> <tr><td>7月 13日</td><td>29年 1月 16日</td></tr> <tr><td>9月 14日</td><td>2月 22日</td></tr> </table>	28年 4月 13日	10月 17日	5月 18日	11月 9日	6月 15日	12月 7日	7月 13日	29年 1月 16日	9月 14日	2月 22日	<p>④</p> <p>49. 青木小学校 10:10 ~ 10:40</p> <p>50. 大久保小学校 12:50 ~ 13:40</p> <p>53.北幹線第一・第二 応急仮設住宅 14:30 ~ 15:00</p> <table border="1"> <tr><td>28年 4月 20日</td><td>10月 19日</td></tr> <tr><td>5月 25日</td><td>11月 16日</td></tr> <tr><td>6月 22日</td><td>12月 14日</td></tr> <tr><td>8月 29日</td><td>29年 2月 1日</td></tr> <tr><td>9月 21日</td><td>3月 1日</td></tr> </table>	28年 4月 20日	10月 19日	5月 25日	11月 16日	6月 22日	12月 14日	8月 29日	29年 2月 1日	9月 21日	3月 1日	<p>⑦</p> <p>24. 立子山小学校 10:10 ~ 10:40</p> <p>26. 平野小学校 13:00 ~ 13:40</p> <p>56.宮代第一・第二 応急仮設住宅 14:00 ~ 14:30</p> <p>14. 余目小学校 14:40 ~ 15:20</p> <table border="1"> <tr><td>28年 4月 27日</td><td>10月 21日</td></tr> <tr><td>6月 1日</td><td>11月 18日</td></tr> <tr><td>6月 29日</td><td>12月 16日</td></tr> <tr><td>9月 5日</td><td>29年 2月 3日</td></tr> <tr><td>9月 28日</td><td>3月 2日</td></tr> </table>	28年 4月 27日	10月 21日	6月 1日	11月 18日	6月 29日	12月 16日	9月 5日	29年 2月 3日	9月 28日	3月 2日	<p>⑩</p> <p>4. 森合小学校 10:00 ~ 10:30</p> <p>47. 清水小学校 13:00 ~ 13:40</p> <p>35. 松北町会館 13:50 ~ 14:20</p> <p>7. 北沢又集会所 14:30 ~ 14:45</p> <p>15. 南沢又集会所 15:05 ~ 15:35</p> <table border="1"> <tr><td>28年 5月 11日</td><td>11月 2日</td></tr> <tr><td>6月 8日</td><td>11月 28日</td></tr> <tr><td>7月 6日</td><td>29年 1月 18日</td></tr> <tr><td>9月 7日</td><td>2月 15日</td></tr> <tr><td>10月 5日</td><td>3月 15日</td></tr> </table>	28年 5月 11日	11月 2日	6月 8日	11月 28日	7月 6日	29年 1月 18日	9月 7日	2月 15日	10月 5日	3月 15日
28年 4月 13日	10月 17日																																										
5月 18日	11月 9日																																										
6月 15日	12月 7日																																										
7月 13日	29年 1月 16日																																										
9月 14日	2月 22日																																										
28年 4月 20日	10月 19日																																										
5月 25日	11月 16日																																										
6月 22日	12月 14日																																										
8月 29日	29年 2月 1日																																										
9月 21日	3月 1日																																										
28年 4月 27日	10月 21日																																										
6月 1日	11月 18日																																										
6月 29日	12月 16日																																										
9月 5日	29年 2月 3日																																										
9月 28日	3月 2日																																										
28年 5月 11日	11月 2日																																										
6月 8日	11月 28日																																										
7月 6日	29年 1月 18日																																										
9月 7日	2月 15日																																										
10月 5日	3月 15日																																										
<p>②</p> <p>29. 東湯野小学校 10:00 ~ 10:30</p> <p>27. 中野小学校 13:10 ~ 13:50</p> <p>17. 大笹生小学校 14:10 ~ 15:10</p> <table border="1"> <tr><td>28年 4月 14日</td><td>10月 13日</td></tr> <tr><td>5月 19日</td><td>11月 10日</td></tr> <tr><td>6月 16日</td><td>12月 8日</td></tr> <tr><td>7月 14日</td><td>29年 1月 26日</td></tr> <tr><td>9月 15日</td><td>2月 23日</td></tr> </table>	28年 4月 14日	10月 13日	5月 19日	11月 10日	6月 16日	12月 8日	7月 14日	29年 1月 26日	9月 15日	2月 23日	<p>⑤</p> <p>28. 湯野小学校 10:00 ~ 10:30</p> <p>41. 茂庭小学校 13:10 ~ 13:40</p> <p>30.JA新ふくしま茂庭支店 13:50 ~ 14:20</p> <p>25. 飯坂小学校 14:50 ~ 15:30</p> <table border="1"> <tr><td>28年 4月 21日</td><td>10月 20日</td></tr> <tr><td>5月 26日</td><td>11月 17日</td></tr> <tr><td>6月 20日</td><td>12月 15日</td></tr> <tr><td>7月 11日</td><td>29年 2月 2日</td></tr> <tr><td>9月 26日</td><td>3月 2日</td></tr> </table>	28年 4月 21日	10月 20日	5月 26日	11月 17日	6月 20日	12月 15日	7月 11日	29年 2月 2日	9月 26日	3月 2日	<p>⑧</p> <p>45. 矢野目小学校 10:00 ~ 10:40</p> <p>12. 瀬上小学校 13:00 ~ 13:40</p> <p>13. 瀬上東町会館 14:00 ~ 14:30</p> <p>57.南矢野目応急仮設住宅 14:50 ~ 15:20</p> <table border="1"> <tr><td>28年 4月 18日</td><td>10月 27日</td></tr> <tr><td>6月 2日</td><td>11月 24日</td></tr> <tr><td>6月 27日</td><td>1月 12日</td></tr> <tr><td>9月 1日</td><td>29年 2月 9日</td></tr> <tr><td>9月 29日</td><td>3月 9日</td></tr> </table>	28年 4月 18日	10月 27日	6月 2日	11月 24日	6月 27日	1月 12日	9月 1日	29年 2月 9日	9月 29日	3月 9日	<p>⑪</p> <p>21. 平石小学校 10:00 ~ 10:30</p> <p>32. 永井川集会所 10:45 ~ 11:15</p> <p>18.方木田集会所 14:00 ~ 14:30</p> <p>3. 南向台小学校 15:00 ~ 15:40</p> <table border="1"> <tr><td>28年 5月 12日</td><td>11月 7日</td></tr> <tr><td>6月 6日</td><td>12月 1日</td></tr> <tr><td>7月 7日</td><td>29年 1月 19日</td></tr> <tr><td>9月 8日</td><td>2月 16日</td></tr> <tr><td>10月 6日</td><td>3月 16日</td></tr> </table>	28年 5月 12日	11月 7日	6月 6日	12月 1日	7月 7日	29年 1月 19日	9月 8日	2月 16日	10月 6日	3月 16日
28年 4月 14日	10月 13日																																										
5月 19日	11月 10日																																										
6月 16日	12月 8日																																										
7月 14日	29年 1月 26日																																										
9月 15日	2月 23日																																										
28年 4月 21日	10月 20日																																										
5月 26日	11月 17日																																										
6月 20日	12月 15日																																										
7月 11日	29年 2月 2日																																										
9月 26日	3月 2日																																										
28年 4月 18日	10月 27日																																										
6月 2日	11月 24日																																										
6月 27日	1月 12日																																										
9月 1日	29年 2月 9日																																										
9月 29日	3月 9日																																										
28年 5月 12日	11月 7日																																										
6月 6日	12月 1日																																										
7月 7日	29年 1月 19日																																										
9月 8日	2月 16日																																										
10月 6日	3月 16日																																										
<p>③</p> <p>51. 飯野小学校 10:00 ~ 10:30</p> <p>43. 水保小学校 12:50 ~ 13:45</p> <p>39. 庭塚小学校 14:00 ~ 14:30</p> <p>42. 庭坂小学校 14:40 ~ 15:20</p> <table border="1"> <tr><td>28年 4月 15日</td><td>10月 14日</td></tr> <tr><td>5月 20日</td><td>11月 11日</td></tr> <tr><td>6月 17日</td><td>12月 9日</td></tr> <tr><td>7月 15日</td><td>29年 1月 23日</td></tr> <tr><td>9月 12日</td><td>2月 24日</td></tr> </table>	28年 4月 15日	10月 14日	5月 20日	11月 11日	6月 17日	12月 9日	7月 15日	29年 1月 23日	9月 12日	2月 24日	<p>⑥</p> <p>19. 佐倉小学校 10:00 ~ 10:30</p> <p>54.さくら応急仮設住宅 10:40 ~ 11:10</p> <p>22. 土湯小学校 13:00 ~ 13:40</p> <p>20. 佐原小学校 14:00 ~ 14:40</p> <p>55.旧佐原小学校応急仮設住宅 14:50 ~ 15:20</p> <table border="1"> <tr><td>28年 5月 2日</td><td>10月 21日</td></tr> <tr><td>5月 27日</td><td>11月 18日</td></tr> <tr><td>6月 24日</td><td>12月 16日</td></tr> <tr><td>8月 26日</td><td>29年 2月 3日</td></tr> <tr><td>9月 16日</td><td>3月 3日</td></tr> </table>	28年 5月 2日	10月 21日	5月 27日	11月 18日	6月 24日	12月 16日	8月 26日	29年 2月 3日	9月 16日	3月 3日	<p>⑨</p> <p>48. 荒井小学校 10:00 ~ 10:40</p> <p>37. 平田小学校 13:00 ~ 13:50</p> <p>58.しのぶ台応急仮設住宅 14:10 ~ 14:40</p> <p>36. 鳥川小学校 14:50 ~ 15:20</p> <table border="1"> <tr><td>28年 4月 25日</td><td>10月 28日</td></tr> <tr><td>6月 3日</td><td>11月 25日</td></tr> <tr><td>7月 1日</td><td>1月 13日</td></tr> <tr><td>9月 2日</td><td>29年 2月 10日</td></tr> <tr><td>10月 3日</td><td>3月 10日</td></tr> </table>	28年 4月 25日	10月 28日	6月 3日	11月 25日	7月 1日	1月 13日	9月 2日	29年 2月 10日	10月 3日	3月 10日	<p>⑫</p> <p>46. 岡山小学校 10:00 ~ 10:30</p> <p>23. 大波小スクールバス駐車場 10:45 ~ 11:00</p> <p>52. 旧上染屋分校 11:15 ~ 11:35</p> <p>9. 月輪小学校 13:00 ~ 13:40</p> <p>11. 鎌田小学校 14:00 ~ 15:00</p> <table border="1"> <tr><td>28年 5月 13日</td><td>11月 4日</td></tr> <tr><td>6月 13日</td><td>12月 2日</td></tr> <tr><td>7月 8日</td><td>29年 1月 20日</td></tr> <tr><td>9月 9日</td><td>2月 17日</td></tr> <tr><td>10月 7日</td><td>3月 17日</td></tr> </table>	28年 5月 13日	11月 4日	6月 13日	12月 2日	7月 8日	29年 1月 20日	9月 9日	2月 17日	10月 7日	3月 17日
28年 4月 15日	10月 14日																																										
5月 20日	11月 11日																																										
6月 17日	12月 9日																																										
7月 15日	29年 1月 23日																																										
9月 12日	2月 24日																																										
28年 5月 2日	10月 21日																																										
5月 27日	11月 18日																																										
6月 24日	12月 16日																																										
8月 26日	29年 2月 3日																																										
9月 16日	3月 3日																																										
28年 4月 25日	10月 28日																																										
6月 3日	11月 25日																																										
7月 1日	1月 13日																																										
9月 2日	29年 2月 10日																																										
10月 3日	3月 10日																																										
28年 5月 13日	11月 4日																																										
6月 13日	12月 2日																																										
7月 8日	29年 1月 20日																																										
9月 9日	2月 17日																																										
10月 7日	3月 17日																																										

※巡回施設ごとの番号は、P5移動図書館サービスステーションの位置(場所)を示しています。

11. 平成28年度予算(当初)

(1) 図書館費

(単位:千円)

節(細節)	28年度	27年度	増△減	説 明
(1) 報 酬	192	216	△ 24	図書館協議会委員報酬
(2) 給 料	58,389	54,437	3,952	職員15人(27年度は14人)
(3) 職 員 手 当	28,648	26,540	2,108	
(4) 共 済 費	32,003	31,747	256	職員・嘱託・臨時職員共済費
(7) 賃 金	113,780	113,255	525	嘱託33人(27年度は34人)、臨時職員賃金
(8) 報 償 費	308	299	9	講習会等講師報償金
(9) 旅 費	159	192	△ 33	各種研修会、会議、視察等
(11) 需 用 費	23,552	23,332	220	
消耗品費	12,544	11,116	1,428	新聞・雑誌等(9,263)、図書装備用品(550)、レシートプリンタ用紙、手でさわる絵本材料費、事務用品、図書室消耗品等
燃 料 費	3,796	4,848	△ 1,052	配本車用軽油、暖房用重油・灯油
食 糧 費	5	5	0	会議分
印刷製本費	1,267	1,419	△ 152	図書貸出券、利用案内、図書館だより等
光熱水費	4,646	4,707	△ 61	電気、上下水道、ガス使用料
修 繕 料	1,300	1,237	63	施設修繕、配本車修繕等
(12) 役 務 費	1,375	1,319	56	
通信運搬費	723	697	26	電話料、郵便料(相互貸借・広報等)
手 数 料	234	215	19	ボイラー性能・ばい煙等測定・水道施設検査等
保 険 料	418	407	11	建物損害共催、火災保険(図書・備品)
(13) 委 託 料	30,046	32,925	△ 2,879	オンライン運用、書誌情報作成、インターネット予約プログラム利用料、清掃、警備等
(14) 使 用 料 及 び 賃 借 料	10,358	17,222	△ 6,864	オンライン機器、レシートプリンタ、コピー機使用料
(15) 工 事 請 負 費	4,800	0	4,800	本館1階トイレ改修工事
(18) 備 品 購 入 費	21,012	23,323	△ 2,311	図書・視聴覚(20,500)、ブックラック・書架(512)
(19) 負 担 金 補 助 及 び 交 付 金	84	85	△ 1	会議・研修会参加負担金等
(27) 公 課 費	10	10	0	配本車重量税
合 計	324,716	324,902	△ 186	

(2) 図書館費の指標

項目	基数	指標値
一般会計予算における図書館費の割合	324,716千円 / 188,580,000千円	0.17%
一般会計予算における図書購入費の割合	20,500千円 / 188,580,000千円	0.01%
教育費における図書館費の割合	324,716千円 / 9,731,763千円	3.34%
教育費における図書購入費の割合	20,500千円 / 9,731,763千円	0.21%
社会教育費における図書購入費の割合	20,500千円 / 2,175,013千円	0.94%
人口1人当りの図書館費の割合	324,716千円 / 281,455人	1,153.7円
人口1人当りの図書購入費の割合	20,500千円 / 281,455人	72.8円
人口1人当りの資料費の割合	29,765千円 / 281,455人	105.8円

12. 平成27年度蔵書数及び利用状況、実施事業

(1) 蔵書数

①内容別の蔵書数及び利用状況

(平成28年3月31日現在)

内 容	受入冊数		除籍冊数		蔵書冊数		比較		
	26年度	27年度	26年度	27年度	26年度	27年度	増減	構成	
一 般 書	0 総 記	343	321	70	70	12,302	12,553	251	1.38%
	1 哲 学	545	501	101	349	16,801	16,953	152	1.86%
	2 歴 史	1,793	1,130	668	1,407	43,498	43,221	△ 277	4.75%
	3 社 会 学 科 学	2,439	2,841	68	1,392	72,033	73,482	1,449	8.07%
	4 自 然 科 学	1,614	1,290	40	522	34,542	35,310	768	3.88%
	5 工 学 ・ 家 事	2,054	1,960	1,020	2,377	49,215	48,798	△ 417	5.36%
	6 産 業	698	455	79	472	18,358	18,341	△ 17	2.01%
	7 芸 術 ・ 体 育	1,663	1,093	193	1,781	50,782	50,094	△ 688	5.50%
	8 語 学	294	153	51	138	8,060	8,075	15	0.89%
	9 文 学 ・ 小 説 他	6,371	3,630	6,968	1,484	171,678	173,824	2,146	19.10%
	小 計	17,814	13,374	9,258	9,992	477,269	480,651	3,382	52.80%
児 童 書	E 絵 本	4,279	4,257	1,344	2,491	103,898	105,664	1,766	11.61%
	Y 読 み 物	2,942	5,381	962	1,817	96,273	99,837	3,564	10.97%
	B そ の 他	2,991	4,255	2,517	5,187	74,299	73,367	△ 932	8.06%
	小 計	10,212	13,893	4,823	9,495	274,470	278,868	4,398	30.64%
そ の 他	漫 画	0	1	0	0	117	118	1	0.01%
	雑 誌	7,309	7,607	7,522	9,018	26,013	24,602	△ 1,411	2.70%
	紙 芝 居	268	123	42	15	5,591	5,699	108	0.63%
	文 庫 ・ 新 書	2,333	2,044	278	602	62,662	64,104	1,442	7.04%
	郷 土 資 料	1,257	1,426	201	302	47,434	48,558	1,124	5.33%
	視 聴 覚 資 料 他	769	150	38	20	7,511	7,641	130	0.84%
	小 計	11,936	11,351	8,081	9,957	149,328	150,722	1,394	16.56%
合 計	39,962	38,618	22,162	29,444	901,067	910,241	9,174	100.00%	

②各貸出館の蔵書数及び利用状況

(平成27年3月31日現在)

施設名	本館	西口 ライブラリー	子ども ライブラリー	移動 図書館	蓬萊 学習センター	清水 学習センター	吾妻 学習センター	飯坂 学習センター	もちずり 学習センター	北信 学習センター	松川 学習センター
蔵書数	436,129	35,482	31,036	53,160	47,646	48,468	53,112	33,906	29,791	30,907	22,704

施設名	三河台 学習センター	渡利 学習センター	杉妻 学習センター	吉井田 学習センター	西 学習センター	信陵 学習センター	信夫 学習センター	吾妻学習 センター分館	飯野 学習センター	合計
蔵書数	8,008	7,983	7,946	9,173	11,793	8,895	10,729	10,093	13,280	910,241

(2) 登録者

項目 区分	新規登録者		登録抹消者		登録者数		増減
	26年度	27年度	26年度	27年度	26年度	27年度	
個人	6,600	7,129	9,286	8,053	49,824	48,900	△ 924
団体	66	65	30	73	229	257	28
計	6,666	7,194	9,316	8,126	50,053	49,157	△ 896

登録抹消者は、登録未更新の者（個人4年間・団体毎年）

(2) 移動図書館のステーション別・巡回月別利用状況(貸出冊数)

ステーション	月	4月	5月	6月	7月	8月	9月	10月
3 南向台小学校		0	64	87	135	0	96	185
4 森合小学校		0	67	117	160	0	168	115
7 北沢又集会所		0	0	0	0	0	0	0
9 月輪小学校		0	0	170	121	0	61	82
11 鎌田小学校		0	0	0	49	0	28	737
12 瀬上小学校		168	160	82	0	187	187	217
13 瀬上東町会館		11	0	13	0	0	14	14
14 余目小学校		7	20	82	0	76	52	61
15 南沢又集会所		0	14	15	12	0	8	17
17 大笹生小学校		80	66	122	119	0	116	206
18 方木田集会所		0	12	8	3	0	5	18
19 佐倉小学校		0	74	149	162	0	72	172
20 佐原小学校		0	93	93	87	0	98	1
21 平石小学校		0	51	24	0	30	20	23
22 土湯小学校		0	20	33	23	0	11	16
23 大波小スクールバス 駐車場		0	3	3	3	0	0	0
24 立子山小学校		51	25	47	0	47	52	31
25 飯坂小学校		0	8	11	0	27	5	17
26 平野小学校		3	163	124	0	75	95	5
27 中野小学校		0	41	33	43	0	30	66
28 湯野小学校		57	125	73	76	0	80	23
29 東湯野小学校		28	35	37	33	0	20	62
30 新ふくしま茂庭支店		0	2	0	0	2	0	0
31 松川小学校		86	62	114	75	0	47	122
32 永井川集会所		24	13	9	15	0	12	7
33 水原小学校		30	28	69	61	0	64	70
34 下川崎小学校		20	70	68	39	0	43	45
35 松北町会館		0	11	19	10	0	10	25
36 鳥川小学校		19	40	46	53	0	64	69
37 平田小学校		124	188	163	208	0	197	220
39 庭塚小学校		78	67	74	77	0	72	59
40 松川町原東集会所前		0	0	0	0	0	0	0
41 茂庭小学校		0	37	0	0	21	18	14
42 庭坂小学校		5	64	80	6	0	24	0
43 水保小学校		110	206	218	218	0	214	251
44 金谷川小学校		90	101	127	105	0	90	101
45 矢野目小学校		51	166	195	0	165	108	135
46 岡山小学校		130	132	164	169	0	0	121
47 清水小学校		0	49	153	139	0	146	145
48 荒井小学校		59	53	157	94	0	101	103
49 青木小学校		40	76	75	65	0	12	70
50 大久保小学校		0	154	158	179	0	160	165
51 飯野小学校		0	2	157	5	0	93	78
52 旧上染谷分校		0	0	7	3	0	2	4
(その他)		2	80	3	10	2	4	0
合計		1,273	2,642	3,379	2,557	632	2,699	3,872

※運行廃止した巡回ステーション H16:10 若草保育園駐車場、H15:8 小倉寺集会所、H14:2 由添団地、
5 清水公民館、16 富塚会館、38 野田児童センター、H13:1 瀬上桜町集会所、H9:6 先達団地

※運行休止した巡回ステーション H26:23 大波小学校

11月	12月	1月	2月	3月	平成27年度	平成26年度	対前年度 増△減	前年対比 増減比(%)
62	0	88	73	42	832	855	△ 23	97.31
98	0	82	63	44	914	915	△ 1	99.89
10	0	5	6	0	21	17	4	123.53
26	0	30	0	9	499	548	△ 49	91.06
4	0	376	290	1	1,485	3,283	△ 1,798	45.23
186	208	0	169	113	1,677	1,483	194	113.08
10	15	0	15	15	107	159	△ 52	67.30
0	43	0	42	61	444	737	△ 293	60.24
8	0	14	7	11	106	129	△ 23	82.17
74	124	64	20	0	991	1,456	△ 465	68.06
12	0	10	9	13	90	133	△ 43	67.67
60	0	45	0	41	775	729	46	106.31
89	78	73	71	0	683	667	16	102.40
42	27	0	24	12	253	302	△ 49	83.77
0	0	23	18	0	144	130	14	110.77
0	0	6	8	12	35	0	35	-
50	48	0	34	29	414	424	△ 10	97.64
24	35	0	71	28	226	606	△ 380	37.29
10	83	0	65	20	643	1,223	△ 580	52.58
38	62	31	24	0	368	476	△ 108	77.31
79	77	58	65	0	713	735	△ 22	97.01
24	66	31	8	0	344	305	39	112.79
0	0	0	1	0	5	97	△ 92	5.15
57	23	3	93	0	682	689	△ 7	98.98
13	19	17	16	0	145	151	△ 6	96.03
67	70	66	45	0	570	660	△ 90	86.36
36	0	5	19	0	345	720	△ 375	47.92
10	0	10	10	13	118	164	△ 46	71.95
94	20	44	41	0	490	536	△ 46	91.42
208	172	175	154	0	1,809	1,864	△ 55	97.05
52	54	0	5	0	538	759	△ 221	70.88
0	0	2	0	0	2	4	△ 2	50.00
60	6	0	19	0	175	167	8	104.79
57	0	51	0	0	287	459	△ 172	62.53
233	242	251	217	0	2,160	2,228	△ 68	96.95
117	41	70	81	0	923	989	△ 66	93.33
195	105	0	90	67	1,277	1,076	201	118.68
84	64	69	22	0	955	1,068	△ 113	89.42
5	0	75	36	32	780	733	47	106.41
139	65	79	15	0	865	623	242	138.84
41	39	45	24	0	487	591	△ 104	82.40
0	147	139	4	0	1,106	1,586	△ 480	69.74
0	34	24	13	0	406	567	△ 161	71.60
1	0	3	3	4	27	0	27	-
1	0	10	22	5	139	0	139	-
2,376	1,967	2,074	2,012	572	26,055	31,043	△ 4,988	83.93

※運行追加したステーション H17:48 荒井小学校、H20:49 青木小学校、50 大久保小学校、51 飯野小学校
H27:52 旧上染谷分校 2回試験運行 ※団体登録をした文庫への貸出は、移動図書館蔵書より行う。

(3) 移動図書館のステーション別・月別利用者数状況

ステーション \ 月	4月	5月	6月	7月	8月	9月	10月
3 南 向 台 小 学 校	0	21	30	51	0	29	65
4 森 合 小 学 校	0	28	59	74	0	69	48
7 北 沢 又 集 会 所	0	0	0	0	0	0	0
9 月 輪 小 学 校	0	0	64	48	0	30	30
11 鎌 田 小 学 校	0	0	0	15	0	9	260
12 瀬 上 小 学 校	71	66	75	0	92	96	114
13 瀬 上 東 町 会 館	3	0	3	0	0	3	3
14 余 目 小 学 校	2	6	40	0	31	23	24
15 南 沢 又 集 会 所	0	4	4	4	0	3	5
17 大 笹 生 小 学 校	37	37	48	43	0	47	82
18 方 木 田 集 会 所	0	3	2	1	0	1	5
19 佐 倉 小 学 校	0	34	56	45	0	26	75
20 佐 原 小 学 校	0	31	30	25	0	27	1
21 平 石 小 学 校	0	24	13	0	15	13	10
22 土 湯 小 学 校	0	10	11	8	0	6	8
23 大波小学校スクールハウス駐車場	0	1	1	1	0	0	0
24 立 子 山 小 学 校	20	10	19	0	22	16	10
25 飯 坂 小 学 校	0	2	2	0	14	2	9
26 平 野 小 学 校	2	93	74	0	42	50	1
27 中 野 小 学 校	0	16	14	15	0	12	26
28 湯 野 小 学 校	27	43	26	28	0	36	13
29 東 湯 野 小 学 校	11	9	13	16	0	9	22
30 J茂:JA新ふくしま茂庭支店	0	1	0	0	1	0	0
31 松 川 小 学 校	38	28	58	35	0	14	53
32 永 井 川 集 会 所	6	3	2	3	0	3	2
33 水 原 小 学 校	9	7	18	17	0	18	21
34 下 川 崎 小 学 校	9	33	30	20	0	21	22
35 松 北 町 会 館	0	3	5	2	0	2	6
36 鳥 川 小 学 校	4	16	20	24	0	22	27
37 平 田 小 学 校	34	47	39	48	0	49	56
39 庭 塚 小 学 校	25	31	32	31	0	30	22
40 松川町原東集会所前	0	0	0	0	0	0	0
41 茂 庭 小 学 校	0	13	0	0	7	7	7
42 庭 坂 小 学 校	1	24	42	3	0	10	0
43 水 保 小 学 校	28	57	71	71	0	67	76
44 金 谷 川 小 学 校	37	49	52	44	0	41	43
45 矢 野 目 小 学 校	24	63	65	0	62	43	48
46 岡 山 小 学 校	50	63	76	64	0	0	49
47 清 水 小 学 校	0	17	81	72	0	66	61
48 荒 井 小 学 校	23	22	65	36	0	38	37
49 青 木 小 学 校	16	23	23	21	0	6	22
50 大 久 保 小 学 校	0	50	51	48	0	47	50
51 飯 野 小 学 校	0	2	56	1	0	42	36
52 旧 上 染 谷 分 校	0	0	4	2	0	1	3
(その他)	2	38	3	6	1	1	0
合 計	479	1,028	1,377	922	287	1,035	1,452

※運行廃止した巡回ステーション H16:10 若草保育園駐車場、H15:8 小倉寺集会所、H14:2 由添団地、

5 清水公民館、16 富塚会館、38 野田児童センター、H13:1 瀬上桜町集会所、H9:6 先達団地

※運行休止した巡回ステーション H26:23 大波小学校

11月	12月	1月	2月	3月	平成27年度	平成26年度	前年比較	前年対比
16	0	27	22	13	274	317	△ 43	△ 13.56
40	0	41	24	21	404	399	5	1.25
3	0	1	2	0	6	7	△ 1	△ 14.29
9	0	11	0	3	195	199	△ 4	△ 2.01
1	0	125	99	1	510	1,078	△ 568	△ 52.69
91	96	0	85	56	842	658	184	27.96
2	3	0	3	3	23	36	△ 13	△ 36.11
0	21	0	19	29	195	319	△ 124	△ 38.87
3	0	5	3	4	35	40	△ 5	△ 12.50
30	40	29	7	0	400	561	△ 161	△ 28.70
4	0	4	2	3	25	33	△ 8	△ 24.24
17	0	15	0	17	285	265	20	7.55
26	25	25	23	0	213	202	11	5.45
27	12	0	14	6	134	128	6	4.69
0	0	9	5	0	57	40	17	42.50
0	0	2	2	3	10	0	10	-
18	18	0	16	13	162	127	35	27.56
12	16	0	22	10	89	244	△ 155	△ 63.52
2	42	0	35	12	353	659	△ 306	△ 46.43
14	28	12	13	0	150	173	△ 23	△ 13.29
31	28	24	25	0	281	325	△ 44	△ 13.54
12	22	12	2	0	128	127	1	0.79
0	0	0	1	0	3	33	△ 30	△ 90.91
21	13	1	41	0	302	281	21	7.47
3	4	4	4	0	34	37	△ 3	△ 8.11
17	17	18	15	0	157	165	△ 8	△ 4.85
16	0	1	8	0	160	263	△ 103	△ 39.16
2	0	2	2	3	27	39	△ 12	△ 30.77
34	6	17	16	0	186	194	△ 8	△ 4.12
52	42	45	39	0	451	518	△ 67	△ 12.93
23	19	0	2	0	215	292	△ 77	△ 26.37
0	0	1	0	0	1	2	△ 1	△ 50.00
21	3	0	7	0	65	45	20	44.44
22	0	17	0	0	119	167	△ 48	△ 28.74
70	71	78	63	0	652	722	△ 70	△ 9.70
45	21	33	36	0	401	413	△ 12	△ 2.91
60	40	0	31	22	458	498	△ 40	△ 8.03
36	32	25	9	0	404	487	△ 83	△ 17.04
1	0	37	18	15	368	274	94	34.31
43	25	24	5	0	318	261	57	21.84
15	17	18	11	0	172	209	△ 37	△ 17.70
0	45	49	1	0	341	467	△ 126	△ 26.98
0	18	10	7	0	172	256	△ 84	△ 32.81
1	0	2	2	2	17	0	17	-
1	0	4	7	3	66	176	△ 110	△ 62.50
841	724	728	748	239	9,860	11,736	△ 1,876	△ 15.99

※運行追加したステーション H17:48 荒井小学校、H20:49 青木小学校、50 大久保小学校、51 飯野小学校
H27:52 旧上染谷分校 2回試験運行 ※団体登録をした文庫への貸出は、移動図書館蔵書より行う。

(4) 月別・施設別レファレンス集計表

	本館	西口ライブラリー	子どもライブラリー	蓬萊学習センター	清水学習センター	吾妻学習センター	飯坂学習センター	もちぎり学習センター	北信学習センター	松川学習センター	計
4月	984	104	169	118	178	100	100	117	173	140	2,183
5月	1,269	118	239	170	182	147	126	148	232	116	2,747
6月	1,205	106	257	205	219	160	135	167	296	104	2,854
7月	1,422	164	322	219	230	201	155	199	386	105	3,403
8月	1,273	135	308	232	259	242	179	194	402	121	3,345
9月	1,166	108	206	140	190	164	89	146	232	96	2,537
10月	1,299	123	199	190	226	166	84	167	259	87	2,800
11月	1,133	150	222	192	215	177	92	166	216	106	2,669
12月	1,075	130	209	163	195	164	100	131	252	96	2,515
1月	1,679	100	212	181	231	152	103	138	216	92	3,104
2月	2,235	137	257	219	235	191	101	124	218	99	3,816
3月	1,368	131	210	194	255	167	95	138	244	79	2,881
合計	16,108	1,506	2,810	2,223	2,615	2,031	1,359	1,835	3,126	1,241	34,854

(5) 16ミリフィルム・ビデオテープ・DVD利用状況

● 16ミリフィルム利用状況

区分	平成28年3月31日現在フィルム本数	月別利用本数												計	構成比(%)	
		4月	5月	6月	7月	8月	9月	10月	11月	12月	1月	2月	3月			
少年教育	177			1	2	9					7			4	23	74.19
青年教育	14												1		1	3.23
家庭教育	34		1	1									1		3	9.68
成人教育	52		2										2		4	12.90
計	277	0	3	2	2	9	0	0	0	7	1	3	4	31	100.00	

● 子どもライブラリー・学習センター別ビデオテープ・DVD利用状況

館名	区分	月別利用数												計
		4月	5月	6月	7月	8月	9月	10月	11月	12月	1月	2月	3月	
子どもライブラリー	利用者数(人)	139	159	109	213	380	135	118	150	108	115	109	97	1,832
	利用本数(本)	139	159	109	213	380	135	118	150	108	115	109	97	1,832
蓬萊学習センター	利用者数(人)	33	53	67	88	141	35	66	57	60	32	44	46	722
	利用本数(本)	26	33	50	81	119	62	59	41	47	27	30	42	617
清水学習センター	利用者数(人)	127	154	178	247	249	140	151	186	83	56	111	164	1,846
	利用本数(本)	86	126	133	187	195	105	110	145	73	46	86	130	1,422
飯坂学習センター	利用者数(人)	86	64	61	94	158	48	42	65	45	58	53	69	843
	利用本数(本)	65	56	43	75	151	40	36	57	44	64	45	60	736
吾妻学習センター	利用者数(人)	36	41	65	113	146	42	58	56	48	45	28	39	717
	利用本数(本)	31	38	41	91	119	33	43	45	39	31	25	28	564
もちぎり学習センター	利用者数(人)	90	57	46	139	136	67	66	101	70	64	59	91	986
	利用本数(本)	62	37	29	94	90	44	42	60	50	45	42	58	653
北信学習センター	利用者数(人)	35	29	44	69	80	35	31	53	54	43	27	46	546
	利用本数(本)	34	25	32	54	62	32	28	40	43	35	27	42	454
松川学習センター	利用者数(人)	138	137	138	217	218	95	56	79	89	64	69	113	1,413
	利用本数(本)	88	95	95	167	172	68	36	59	69	56	52	80	1,037
計	利用者数(人)	684	694	708	1,180	1,508	597	588	747	557	477	500	665	8,905
	利用本数(本)	531	569	532	962	1,288	519	472	597	473	419	416	537	7,315

(6) 定例事業

事業名	内容	対象	開催日時	回数	人数	平均
1. 児童向け おはなし会						
①おひぎにだっこの おはなし会	絵本の読み聞かせ、てあそび、 わらべうたなどを行った。	3歳までの乳幼児 とその親	本館 第3木曜日 午前10時30分～	12	261	21.8
			子どもライブラリー 第1木、第3日曜日 午前11時～	24	549	22.9
			蓬莱学習センター 第4木曜日 午前10時30分～	11	54	4.9
			清水学習センター 第3木曜日 午前10時30分～	11	181	16.5
			吾妻学習センター 第4木曜日 午前10時30分～	11	94	8.5
			飯坂学習センター 第2木曜日 午前10時30分～	11	133	12.1
			もちずり学習セン ター 第2水曜日	12	95	7.9
			北信学習センター 第1水曜日 午前10時30分～	8	97	12.1
			松川学習センター 第1木曜日 午前10時30分～	9	78	8.7
本館						
②どようびのおはなし会	絵本・紙芝居などの読み聞かせ や、ブックトークなどを行った。	4歳以上の幼児～小 学生	毎週土曜日 午後2時～	46	436	9.5
子どもライブラリー						
③おはなしジャングル	読み聞かせ・テーマに合った本 の紹介、ブックトークなどを行っ た。	小学生	第1日曜日 午後2時20分～	12	128	10.7
④おはなしピクニック	読み聞かせ、すばなし、紙芝居 などを行った。	4歳～ 小学校就学前児童	第2日曜日 午後2時20分～	11	80	7.3
⑤おはなしぼっくす	絵本の読み聞かせ、工作などを 行った。	4歳～小学生	学校行事等を考慮 午後2時20分～	23	150	6.5
⑥おはなしあそびぼっくす	本にまつわるあそびとわらべうた を行った。	4歳～小学生	学校行事等を考慮 午後2時20分～	7	58	8.3
蓬莱学習センター図書室						
⑦おはなしのくれよん	絵本などの読み聞かせや、ブッ クトークなどを行った。	4歳～小学校2年生	第2土曜日 午前10時30分～	10	36	3.6
清水学習センター図書室						
⑧おはなしポケット	絵本・物語・ブックトークなどを 行った。	4歳～小学生	第3土曜日 午後2時～	9	63	7.0
吾妻学習センター図書室						
⑨おはなしのにじ	絵本・紙芝居などの読み聞か せ、テーマに合った本の紹介な どを行った。	4歳～小学生	第3土曜日 午前10時30分～	9	55	6.1
飯坂学習センター図書室						
⑩おはなしひろば	絵本の読み聞かせ・紙芝居など を行った。	4歳～小学生	第4土曜日 午前11時～	7	60	8.6
もちずり学習センター図書室						
⑪おはなしバスケット	絵本の読み聞かせ・紙芝居など を行った。	4歳～小学生	第4土曜日 午後2時～	10	114	11.4

事業名	内容	対象	開催日時	回数	人数	平均
北信学習センター図書室						
⑫おはなしのとびら	絵本の読み聞かせ・紙芝居などを行った。	4歳～小学生	第2土曜日 午後2時～	10	213	21.3
松川学習センター図書室						
⑬おはなしロケット	絵本の読み聞かせ・紙芝居などを行った。	4歳～小学生	第1土曜日 午後2時～	8	88	11.0

2. 一般向け 朗読会

西口ライブラリー						
朗読会 ことのはの時間(とき)	大人の方を対象とした朗読を行った。	一般	年4回 6月18日・9月19日 12月12日・3月12日 午後2時30分～	4	43	10.8

3. 映画会

本館						
ファミリー映画会	幼児・小学生向け児童劇、アニメや一般対象の名作・名画の視聴覚資料の上映会を行った。	幼児～一般	第2日曜日 午後2時～	11	131	11.9

4. 対面朗読会

対面朗読	希望図書の朗読を行った。	目の不自由な方	本館 第1・3水曜日 第1・3水曜日	29	29	1.0
			清水学習センター 第2・4木曜日	19	19	1.0
(合 計)				334	3,245	

(7) 特別事業

事業名	内容	対象	開催日時	回数	人数	平均
1. 児童向け おはなし会						
本館						
全国訪問おはなし隊	キャラバンカーによる読み聞かせ	2歳～小学生	4月29日 午前10時30分～	1	40	40.0
福島市立図書館開館30周年記念事業 スターリマン紙芝居ライブ	はせがわファミリーによる読み聞かせなどを行った。	幼児～小学生、 一般	5月30日 午後2時～	1	36	36.0
なつやすみ おたのしみかい	ペーパートーク、ブックトーク、工作などを行った。	小学生～	7月18日 午後2時～	1	25	25.0
冬のおたのしみ会	人形劇「したきりすずめ」、大型紙芝居、ブックトーク、工作などを行った。	4歳～小学生	12月19日 午後2時～	1	46	46.0
子どもライブラリー						
全国訪問おはなし隊	キャラバンカーによる読み聞かせ	2歳～小学生	4月26日 午後3時30分～	1	40	40.0
おはなしぼっくす～春のこむこむまつりスペシャル～	絵本の読み聞かせ、工作などを行った。	3歳～小学生	5月5日 ①午前10時40分～ ②午後2時20分～	1	22	22.0
おはなしカーニバル ～なつのまき～	テーマ「こんなことって、ある？」ブックトーク、工作、人形劇などを行った。	4歳～小学生	7月26日 午後2時～	1	47	47.0
おはなしぼっくす～秋のこむこむまつりスペシャル～おはなしのじかん	大型絵本の読み聞かせ、パネルシアター、手遊び・わらべうたなどを行った。	3歳～小学生	11月3日 午後2時～	1	9	9.0
おはなしぼっくす～秋のこむこむまつりスペシャル～こうさく のじかん①「手作りリング ゲーム」	モールで輪をつくり輪投げを行う	3歳～小学生	11月3日 午前10時30分～	1	21	21.0

事業名	内容	対象	開催日時	回数	人数	平均
おはなしぼっくす～秋のこむこむまつりスペシャル～こうさくのかん②「マステでデコろう！コースター作り」	厚紙にマステでデコレーションしコースター作成	3歳～小学生	11月3日 午後1時～	1	19	19.0
おはなしぼっくす～秋のこむこむまつりスペシャル～こうさくのかん③「手裏剣でたおそう☆グラグラタワー」	折紙で作った手裏剣で、タワーを狙って倒す	3歳～小学生	11月3日 午後3時～	1	24	24.0
おはなしカーニバル～ふゆのまき～	テーマ「みんなのにんぎもの」。読み聞かせ、工作などを行った。	4歳～小学生	12月12日 午後2時～	1	19	19.0
蓬萊学習センター図書室						
2015夏 子どもおはなし会	テーマ「きらめけ☆夏のそら」大型絵本、工作、本の紹介などを行った。	4歳～小学校	7月12日 午前10時30分～	1	19	19.0
2015冬 子どもおはなし会	テーマ「ようこそ、いらっしやいませ！」すばなし、ペープサート、大型絵本、工作などを行った。	4歳～小学生	12月20日 午前10時30分～	1	14	14.0
清水学習センター図書室						
夏のおはなしポケットスペシャル	大型絵本・大型紙芝居・すばなし・工作などを行った。	4歳～小学生	7月4日 午後2時～	1	26	26.0
冬のおはなしポケットスペシャル	パネルシアター、ブックトーク、大型絵本、工作などを行った。	4歳～小学生	12月12日 午後2時～	1	26	26.0
吾妻学習センター図書室						
おひざにだっこのおはなし会スペシャル	絵本の読み聞かせ・てあそび・わらべうた、工作などを行った。	3歳までの乳幼児とその親	5月28日 午前10時30分～	1	6	6.0
夏のおはなしのにじスペシャル	テーマ「さがしてみよう」本の紹介・読み聞かせ・工作などを行った。	4歳～小学生	7月18日 午前10時30分～	1	12	12.0
冬のおはなしのにじスペシャル	テーマ「ふゆのたのしみ」大型絵本、ブラックパネルシアター、工作などを行った。	4歳～小学生	12月19日 午前10時30分～	1	14	14.0
飯坂学習センター図書室						
おひざにだっこのおはなし会スペシャル	大型絵本や紙芝居の読み聞かせ、てあそび・わらべうたなどを行った。	3歳までの乳幼児とその親	6月11日 午前10時30分～	1	49	49.0
夏のおはなしひろばスペシャル	テーマ「こわいはなし」パネルシアター、大型絵本の読み聞かせ、本の紹介、工作などを行った。	4歳～小学生	7月4日 午前11時～	1	25	25.0
冬のおはなしひろばスペシャル	テーマ「たのしみ♪」パネルシアター、てあそび、ブックトーク、工作などを行った。	4歳～小学生	12月5日 午前11時～	1	29	29.0
もちぎり学習センター図書室						
なつのおはなしパレード	人形劇、絵本の読み聞かせ、工作などを行った。	4歳～小学生	7月12日 午後2時～	1	15	15.0
ふゆのおはなしパレード	人形劇、絵本の読み聞かせ、ブックトーク、工作などを行った。	4歳～小学生	12月19日 午後2時～	1	12	12.0
北信学習センター図書室						
夏のおはなしのとびらスペシャル	人形劇、すばなし、大型絵本、工作などを行った。	4歳～小学生	7月12日 午後2時～	1	41	41.0
冬のおはなしのとびらスペシャル	人形劇、すばなし、紙芝居、絵本の読み聞かせ、工作などを行った。	4歳～小学生	12月19日 午後2時～	1	23	23.0

事業名	内容	対象	開催日時	回数	人数	平均
松川学習センター図書室						
福島市立図書館開館30周年記念事業 スターリイマン紙芝居ライブ	はせがわファミリーによる読み聞かせなどを行った。	幼児～小学生、 一般	5月30日 午前11時～	1	51	51.0
おはなしロケットスペシャル	テーマ「ふしぎ」 大型絵本の読み聞かせ、本の紹介、工作などを行った。	4歳～小学生	7月4日 午後2時～	1	19	19.0
おはなしロケットスペシャル	テーマ「あったか～い！」 ペープサート、本の紹介、工作などを行った。	4歳～小学生	12月5日 午後2時～	1	19	19.0

2. 講座・講習会

本館						
夏休み手作り絵本教室	オリジナルの物語を題材に絵本を作成した。	小学生	7月28日・8月4日 午前9時45分～	2	55	27.5
福島市立図書館開館30周年記念事業 歴史講座「福島市街の通りと小路～福島市立図書館ができたころ～」	郷土歴史研究家の江代正一氏による明治から昭和の始め、腰浜町に市立図書館があったころの福島を、写真とともに振り返る歴史講座を開催した。	一般	10月29日 午後2時～	1	32	32.0
福島市立図書館開館30周年記念事業文学講座 「死生観から紐解く作家たち(近代・現代)」	近代・現代の作家たちの残した作品からその死生観と背景(時代・男女・個性など)を探り、作家と作品の魅力を紹介する講座を開催した。	一般	2月18日・2月25日 3月3日 午後1時30分～	3	91	30.3
西口ライブラリー						
手作り葉(しおり)教室	切り絵で手作りの葉(しおり)を作成した。	一般	8月20日 午後2時～	1	15	15.0
手作り製本教室	手のひらサイズの豆本を作製した。	一般	11月5日 午後2時～	1	11	11.0
子どもライブラリー						
「ひつじばん」の手作り人形講座	絵本「ひつじばん」の手作り人形を作り、より絵本の世界を楽しむ。	一般	6月8日 午前9時40分～	1	18	18.0
読み聞かせボランティア向け講習会「日本の文化 紙芝居の演じ方・楽しみ方」	演じ方・種類から、年齢別・季節ものの使い方まで幅広く講習会を開催した。	ボランティアをされている方	11月16日 午前10時～	1	25	25.0
親子向け講座「てあそび・わらべうた0～3才までのあやし方とあそび」	0～3才までの幼児が喜ぶてあそび・わらべうたを実演する講座を開催した。	親子	11月29日 午前10時30分～	1	32	32.0
ボランティア向け講座「おはなし会で楽しめるはじめての文学あそび」	詩的な言葉に拍(リズム)や譜をつけた言葉あそびなどの紹介を行う講座を開催した。	ボランティアをされている方	2月8日 午前10時～	1	29	29.0
蓬萊学習センター図書室						
「キャベツくん」の手作り人形講座	「キャベツくん」の手作り人形を作製した。	一般	11月1日 午前9時45分～	1	20	20.0
心がふれあう朗読講座	聴き手の心にふれる朗読を学ぶ。	一般	2月22日 午前10時30分～	1	21	21.0
清水学習センター図書室						
親子で遊ぼう！手あそび・わらべうた	親子で一緒に手あそび・わらべうたを行った。	幼児と親	9月14日 午前10時30分～	1	35	35.0
地域の文化・歴史にふれよう「第6回信夫山講座」	身近な信夫山の歴史と文化を学ぶ講座を開催した。	一般	11月7日 午前10時～	1	25	25.0
吾妻学習センター図書室						
夏休み子ども科学講座	おもしろい科学工作を行った。	小学3年生以上	8月6日 午後1時～	1	21	21.0
手作り人形講座～いとうひろしのおさるの人形を作ろう～	いとうひろしの絵本「おさる」の人形を作製した。	一般	1月31日 午前10時～	1	20	20.0

事業名	内容	対象	開催日時	回数	人数	平均
飯坂学習センター図書室						
子ども楽しむ てあそび・わらべうた	親子で手あそびやわらべうたを 楽しむ。	3歳以下の乳幼児と その保護者	10月15日 午前10時30分～	1	25	25.0
もちずり学習センター図書室						
「mizutamaさん」の消しゴムは んこでしおりをつくらう♪	消しゴムを彫ってはんこを作る 「消しゴムはんこ」でしおりを作製 した。	一般	10月18日 ①午前10時～ ②午後1時～	1	30	30.0
北信学習センター図書室						
親子で楽しむ！絵本の時間	絵本の読み聞かせ・選び方を親 子と一緒に体験した。	3歳～小学校低学年 の子とその親	2月20日 午前10時30分～	1	15	15.0
松川学習センター図書室						
夏休みおりがみ教室	折り紙で魚や花を作り空き箱に 飾り付け、自分だけの世界を作 るおりがみ教室を開催した。	4歳から小学生	8月9日 午前9時30分～	1	24	24.0

3. 映画会など

本館						
わくわく！ としょかんワールド	図書館や本に関するクイズを 行った。	4歳～小学生	4月17日～5月12日	18	152	8.4
雑誌の無料配布	保存年限の過ぎた3～10年前の 雑誌を無料配布した。	一般	4月20日 午前10時～	1	222	222.0
中央地区文化祭協賛事業 ファミリー映画会スペシャル	親子で楽しむアニメ映画の上映 を行った。	4歳～一般	10月5日 午後0時15分～	1	19	19.0
手でさわる絵本新作展	点字のついた布絵本の新作の 展示会を開催した。	一般	10月27日～11月9日	10	5,277	527.7
蓬萊学習センター図書室						
蓬萊名画シアター	中学生以上・一般向けの視聴覚 (ビデオテープ)資料の上映を 行った。	中学生以上・一般	5月24日・8月23日 11月22日午後2時～	3	17	5.7
春休み！ファミリーシアター	親子で楽しむアニメ映画の上映 を行った。	幼児・小学校低学年 の親子	3月23日 午後2時～	1	10	10.0
清水学習センター図書室						
夏のアニメ映画会	対象児向け映画会を行った。	4歳～小学生	8月22日 午後2時～	1	20	20.0
春のアニメ映画会	対象児向け映画会を行った。	4歳～小学生	3月23日 午後2時～	1	20	20.0
飯坂学習センター図書室						
としょかん de クイズ	図書室や本のクイズを解いて図 書室を探検した。	4歳～小学生	11月8日・9日	2	204	102.0
もちずり学習センター図書室						
としょしつ☆たんていだん ～ナゾをとくのはキミだ！！ ～	図書室や本に関するクイズを解 いて図書室を探検した。	4歳～小学生	10月25日・26日	2	71	35.5
北信学習センター図書室						
北信文化まつり としょしつたんけんクイズ	図書室や本に関するクイズを解 いて図書室を探検した。	4歳～小学生	10月18日・19日	2	28	14.0
(合 計)				93	7,332	

(7) 展 示

展 示 名 ・ 内 容	開 催 期 間
本 館	
1F	
春の本	3月26日～4月14日
おんがく	4月15日～5月28日
詩の本	4月15日～5月28日
自由研究・課題図書・ブックリストの本	7月1日～8月30日
こわい本	7月1日～7月30日
戦争と平和の本	8月1日～8月30日
夏休み手作り絵本教室作品展	8月8日～8月15日
おじいちゃん・おばあちゃん	9月1日～9月30日
昔話	10月1日～10月31日
柿本幸造生誕100周年	10月1日～10月31日
『不思議の国のアリス』刊行150周年	11月1日～11月30日
年末年始	12月1日～12月27日
クリスマスの本	12月1日～12月27日
お正月	1月4日～1月15日
さるの本	1月4日～1月31日
のりもの	1月15日～1月31日
本の本	2月1日～2月28日
お菓子の本	2月10日～2月15日
ひなまつり	2月17日～3月4日
学校支援図書貸出セット広報	2月17日～2月28日
震災関連本	3月1日～3月30日
国際ゾンタ福島ゾンタクラブ様寄贈本	3月1日～3月7日
春の本	3月5日～3月30日
守り人シリーズ・上橋菜穂子	3月19日～3月30日
・追悼展(亡くなられた作家を偲び主な図書を展示)	
長田弘氏	5月13日～5月28日
梶山俊夫氏	6月20日～6月29日
柳原良平氏	8月21日～8月31日
舟崎克彦氏	11月3日～11月18日
水木しげる氏	12月2日～12月10日
野坂昭如氏	12月11日～12月27日
井上洋介氏	2月5日～2月29日
2F	
新生活	4月1日～4月30日
睡眠	4月1日～4月30日
リフレッシュ	5月1日～5月28日

展 示 名 ・ 内 容	開 催 期 間
これぞプロ～名人・達人・巨匠・職人～	5月30日～6月28日
うた～歌・唄・詩～	7月1日～7月29日
戦後70年	7月30日～8月30日
怖い話	8月15日～8月30日
一度も借りられていない本	9月1日～9月30日
小説家デビュー作	9月1日～9月30日
ラグビー	9月27日～10月17日
食欲の秋～スイーツは別腹～	10月1日～10月29日
宇宙・星座	10月1日～10月29日
ノーベル賞	10月7日～10月29日
歴史講座関連 福島市街の通りと小路	10月29日～11月15日
三島由紀夫 生誕90周年・没後45年	10月31日～11月29日
体があたたまるほかほか料理	10月31日～11月29日
あったか小物	10月31日～11月29日
谷崎潤一郎	11月15日～11月29日
年末年始(クリスマス・おせち・大掃除・年賀状)	12月2日～12月27日
今が旬(りんご)	12月2日～12月27日
ラブ・ミュージック!	1月4日～1月28日
第154回 芥川賞・直木賞	1月20日～2月29日
授賞本2014～2015	1月29日～2月29日
東日本大震災から5年	3月2日～3月30日
・追悼展(亡くなられた作家を偲び主な図書を展示)	
ギュンター・グラス	4月16日～4月30日
白川道	4月17日～4月27日
船戸与一	4月20日～4月30日
長田弘	5月11日～5月28日
車谷長吉	5月20日～6月10日
杉本秀太郎	5月30日～6月28日
タニス・リー	6月5日～6月28日
高橋治	6月17日～6月28日
鶴見俊輔	7月14日～8月6日
出口裕弘	8月5日～8月14日
阿川弘之	8月6日～8月30日
柳原良平	8月21日～9月10日
岸朝子	10月1日～10月7日
ヘニング・マイケル	10月7日～10月29日
古田武彦	10月17日～11月7日
中島みち	10月31日～11月7日

展 示 名 ・ 内 容	開 催 期 間
佐木隆三	11月 1日 ～ 11月 20日
宇江佐真理	11月 8日 ～ 11月 29日
一海知義	11月 20日 ～ 11月 29日
原節子	11月 27日 ～ 12月 6日
水木しげる	12月 2日 ～ 12月 27日
杉本章子	12月 6日 ～ 12月 27日
野坂昭如	12月 10日 ～ 12月 27日
内海隆一郎	12月 13日 ～ 12月 27日
加島祥造	1月 6日 ～ 1月 28日
佐藤初女	2月 3日 ～ 2月 6日
京極純一	2月 13日 ～ 2月 26日
桐山秀樹	2月 17日 ～ 2月 26日
津島佑子	2月 19日 ～ 2月 29日
ウンベルト・エーコ	2月 21日 ～ 2月 29日
上田正昭	3月 16日 ～ 3月 30日
多湖輝	3月 17日 ～ 3月 30日
夏樹静子	3月 21日 ～ 4月 18日
西ロライブラリー	
・各月展示	
お仕事	4月 1日 ～ 4月 29日
旅	5月 1日 ～ 5月 28日
インドア	5月 30日 ～ 6月 28日
アニマル	7月 1日 ～ 7月 30日
平和	8月 1日 ～ 8月 30日
シニア	9月 1日 ～ 9月 29日
世界の中の日本	10月 1日 ～ 10月 29日
児童書	10月 31日 ～ 11月 29日
クリスマス	12月 1日 ～ 12月 27日
お金の本	1月 4日 ～ 1月 28日
伝記	1月 30日 ～ 2月 28日
エール!	3月 1日 ～ 3月 30日
・常設展示	
東日本大震災関連資料	通 年
ちょっと昔のベストセラー	通 年
大作本	通 年
新着本	通 年
ヤングアダルトの本	通 年
子育て支援図書	通 年

展 示 名 ・ 内 容	開 催 期 間
赤瀬川隼	1月 28日 ~ 2月 27日
河野多恵子	2月 1日 ~ 2月 27日
火坂雅志	3月 1日 ~ 3月 29日
松谷みよ子	3月 11日 ~ 3月 29日
子どもライブラリー	
・各月展示	
教科書にのった本	4月 1日 ~ 4月 30日
大かつやくの道具たち	5月 1日 ~ 5月 31日
海・山・川	6月 1日 ~ 6月 30日
自由研究・工作・読書感想文	7月 1日 ~ 8月 25日
ぼくのわたしのかぞく	8月 24日 ~ 9月 30日
きたりはいたりかぶったり	10月 1日 ~ 10月 31日
心動かされるお話	11月 1日 ~ 11月 30日
クリスマス	12月 1日 ~ 12月 25日
おさるさん	12月 26日 ~ 1月 31日
おいしいスイーツ	2月 1日 ~ 2月 28日
小動物大集合	3月 1日 ~ 3月 31日
・常設展示	
おはなし会で紹介した本	通 年
書評にのった本	通 年
よい絵本	通 年
新刊本	通 年
・特別展示	
松谷みよ子氏追悼展示	3月 11日 ~ 4月 4日
今江祥智氏追悼展示	3月 23日 ~ 4月 4日
大人におくる絵本37『お弁当もってどこに行く?』	4月 1日 ~ 4月 30日
4・5歳児ブックリストに載っている本	4月 22日 ~ 5月 6日
大人におくる絵本38『サラダを作ろう!』	5月 1日 ~ 6月 5日
長田弘氏追悼展示	5月 11日 ~ 5月 22日
大人におくる絵本39『たまには写真集をながめてみる』	6月 6日 ~ 6月 30日
梶山俊夫氏追悼展示	6月 22日 ~ 7月 5日
大人におくる絵本40『green interior』	7月 1日 ~ 7月 25日
ブックリスト(小1・中1)に載っている本	7月 13日 ~ 8月 18日
戦後70年	7月 13日 ~ 8月 18日
おはなしカーニバルで紹介した本(テーマ:こんなことって、ある?)	7月 26日 ~ 8月 10日
子育て支援	8月 19日 ~ 3月 31日
舟崎克彦氏追悼展示	11月 2日 ~ 11月 19日
水木しげる氏追悼展示	11月 30日 ~ 12月 10日

展 示 名 ・ 内 容	開 催 期 間
おはなしカーニバルで紹介した本(テーマ:みんなのにんぎもの)	12月12日～12月25日
井上洋介氏追悼展示	2月5日～2月19日
国際ソロプチミスト福島様寄贈本展示	2月22日～3月11日
こむこむ企画展「世界名作劇場」に合わせて原作本の展示	3月16日～4月4日
蓬萊学習センター図書室	
・各月展示	
冒険へ出よう	4月1日～5月29日
ミッフィー&ブルーナ特集	6月1日～6月28日
和算関係図書	7月1日～7月30日
涼を楽しむ	8月1日～8月30日
自由研究・読書感想文におすすめの本	7月1日～8月30日
おいしい本	9月1日～10月29日
蓬萊地区文化祭で展示した本「読んでおもしろかった本」	10月5日～10月29日
クリスマス本	11月1日～12月27日
風邪に負けない元気なからだをつくろう！！	1月4日～2月28日
バレンタイン特集	2月1日～2月28日
賞をとった本(芥川賞・直木賞・本屋大賞)	3月1日～4月30日
読書の輪	6月1日～5月29日
「ハッピーとしょかん 夏号」で紹介した本	7月1日～11月30日
「ハッピーとしょかん 冬号」で紹介した本	12月1日～6月29日
・常設展示	
震災関連本	通 年
おはなし会におすすめの本	通 年
子育て応援図書	8月19日～ 通 年
清水学習センター図書室	
自由研究・読書感想文の本展	7月1日～8月30日
和算展	8月1日～8月30日
親子で遊ぼう！手あそび・わらべうた展(講座連動展示)	8月28日～9月20日
生涯学習のつどい関連展	9月26日～9月27日
信夫山講座連動展	10月31日～11月22日
宇江佐真理追悼展	11月9日～11月29日
広報紙「SHIMIZU」関連本<おすすめ小説・ほんとりっぷ・おすすめYA>	11月15日～12月27日
クリスマス本展	11月22日～12月27日
広報紙「ほんのたね」展	2月21日～3月30日
吾妻学習センター図書室	
・常設展示	
時代小説	通 年
震災・原発関連の本	通 年

展 示 名 ・ 内 容	開 催 期 間
おはなし会で読んだおすすめの本	通 年
春の本	4 月 2 日 ～ 4 月 27 日
赤毛のアンの本	5 月 1 日 ～ 5 月 30 日
渡辺淳一追悼展示	5 月 1 日 ～ 5 月 30 日
そだててみよう！花・野菜の本	5 月 1 日 ～ 6 月 29 日
賞をとった本	6 月 1 日 ～ 6 月 29 日
雨の本	6 月 1 日 ～ 6 月 29 日
Letterで紹介した本	6 月 5 日 ～ 9 月 28 日
いせひでこの本	6 月 1 日 ～ 6 月 29 日
ひなたぼっこで紹介した本	7 月 2 日 ～ 11 月 29 日
職場体験の中学生によるおすすめの本	6 月 27 日 ～ 7 月 30 日
読書感想文・自由研究の本	7 月 1 日 ～ 8 月 30 日
おはなしのにじスペシャルの本	7 月 19 日 ～ 8 月 30 日
こわいはなしの本	8 月 16 日 ～ 8 月 30 日
ノンフィクションの本	9 月 1 日 ～ 9 月 28 日
食欲の秋！ごちそう・パーティの本	10 月 1 日 ～ 10 月 30 日
Letterで紹介した本	10 月 1 日 ～ 3 月 29 日
クリスマスの本	11 月 1 日 ～ 12 月 27 日
ひなたぼっこで紹介した本	12 月 1 日 ～ 3 月 29 日
冬を楽しむあそびの本	1 月 4 日 ～ 1 月 30 日
チョコレート・お菓子の本	2 月 1 日 ～ 2 月 27 日
入園準備の本	2 月 1 日 ～ 3 月 29 日
宮沢賢治 銀河鉄道の夜の本	2 月 28 日 ～ 3 月 29 日
おでかけしよう！各国の旅行の本	3 月 1 日 ～ 3 月 29 日
飯坂学習センター図書室	
おはなし会で紹介した本展示	通 年
こども読書週間展示「岩波の子どもの本」	4 月 17 日 ～ 5 月 31 日
広報紙「ひだまり読書」で紹介した本	5 月 13 日 ～ 6 月 28 日
広報紙「ほんのひろば」で紹介した本	7 月 3 日 ～ 8 月 30 日
自由研究・読書感想文の本	7 月 3 日 ～ 8 月 30 日
読書週間展示「音楽」	10 月 26 日 ～ 11 月 22 日
クリスマスの本	11 月 26 日 ～ 12 月 25 日
広報紙「ほんのひろば」で紹介した本	12 月 4 日 ～ 1 月 31 日
こたつDE推理	12 月 13 日 ～ 1 月 31 日
日本の数学 和算	1 月 4 日 ～ 1 月 31 日
あまーい特集	2 月 1 日 ～ 3 月 30 日
時代小説特集	2 月 1 日 ～ 3 月 30 日

展 示 名 ・ 内 容	開 催 期 間
もちずり学習センター図書室	
平成26年度購入本(児童書新刊)	4月22日～5月28日
仕事	4月22日～5月28日
おはなしバスケットのテーマの本「はじめまして」	4月25日～5月22日
おはなしバスケットのテーマの本「くらべてみよう」	5月23日～6月26日
よい絵本	5月30日～6月28日
怖い絵本	5月30日～7月30日
おはなしバスケットのテーマの本「きもち」	6月26日～8月21日
自由研究の本	7月1日～8月30日
読書感想文におすすめの本	7月1日～8月30日
子育て応援図書	8月20日～通年
あたらしい子どもの本(子育て応援図書)	8月20日～通年
おはなしバスケットのテーマの本「おばけだぞ～」	8月22日～9月25日
おはなしバスケットのテーマの本「くまさん」	9月26日～10月23日
和算	10月1日～10月31日
おはなしバスケットのテーマの本「ことばあそび」	10月24日～11月27日
クリスマスの本	11月13日～12月27日
おはなしバスケットのテーマの本「たんじょうび」	11月28日～1月22日
おはなしバスケットのテーマの本「みんなであそぼう！」	1月23日～2月26日
おはなしバスケットのテーマの本「あったかいな」	2月27日～3月25日
おはなしバスケットのテーマの本「花」	3月26日～4月3日
北信学習センター図書室	
園芸	4月1日～5月15日
大人のための絵本	5月16日～6月28日
自由研究・読書感想文	7月1日～8月30日
音楽	9月2日～9月28日
写真	10月1日～10月31日
和算	11月1日～11月29日
クリスマス	11月20日～12月26日
年賀状・おせち	12月2日～1月7日
バレンタイン・お菓子	1月8日～2月28日
人生訓	3月2日～3月30日
松川学習センター図書室	
園芸・農業・庭仕事のすすめ！	4月1日～4月29日
賞取本を読んでみよう	5月1日～5月31日
雨の日のすごし方	6月1日～6月29日
自由研究・課題図書の本	7月1日～8月31日
ますます輝く生き方を！	9月1日～9月28日

展 示 名 ・ 内 容	開 催 期 間
ミステリー	10 月 1 日 ～ 10 月 31 日
冬の本	11 月 1 日 ～ 12 月 27 日
クリスマスの本	11 月 1 日 ～ 12 月 27 日
お正月	12 月 2 日 ～ 12 月 27 日
和に親しむ	1 月 4 日 ～ 1 月 31 日
カレーライス	1 月 4 日 ～ 1 月 31 日
元気に過ごそう 冬！	2 月 1 日 ～ 2 月 28 日
お菓子の本	2 月 1 日 ～ 2 月 28 日
みんなのおすすめの本	2 月 27 日 ～ 3 月 30 日
本の顔	3 月 2 日 ～ 3 月 30 日

(9)福島市立図書館 刊行物一覧

平成27年度

No.	施設名	広報紙名	内容	発行	対象
1	市立図書館	福島市立図書館概要	福島市立図書館業務・統計実績及び事業の概況資料を掲載	年1回	一般
2		あかちゃんえほん	赤ちゃん向けブックリスト 「0歳～」「2歳～」「おはなし」の3種	H23年7月 H27年6月	一般 (保護者)
3		えほん～4・5歳児のためのブックリスト～	4・5歳児向けブックリスト	H27年4月	一般 (保護者)
4		本・ほん ～1年生になった みんなへ～	小学校1年生向けブックリスト	年1回 (5月)	児童
5		本・ほん ～この夏、中学生 の君たちに～	中学校1年生向けブックリスト	年1回 (7月)	YA
6		福島市立図書館 だより	福島市立図書館全体の出来事や行事の紹介と図書館の利用案内を掲載	年1回 (3月か4月)	一般
7		市立図書館広報	その月の新刊本の紹介や行われる行事などを掲載	毎月1回 (4月休刊)	一般
8		わくわくとしょかん	児童向け広報紙 児童書の新刊の紹介や、行事の案内	年5回	児童
9		PUSH!	ヤングアダルト(中・高校生)向け広報紙 おすすめの本の紹介	隔月 (奇数月)	YA
10		PUSH! 特別号	中学生向け広報紙 おすすめの本の紹介と、図書館の利用案内	年1回 (4月)	YA
11	西ロライブラリー	西ロライブ発信	一般向け広報紙 おすすめの本・新刊本の紹介、事業の案内など	年11回	一般
12	蓬萊学習センター 図書室	ハッピーとしょかん	児童向け広報紙 児童書の新刊の紹介と、行事の案内	年2回 (7・12月)	児童
13		読書の輪	ヤングアダルト(中・高校生)向け広報紙 おすすめの本の紹介や、図書室の利用案内	年1回 (6月)	YA
14	清水学習センター 図書室	SHIMIZU	一般、ヤングアダルト(中・高校生)向け広報紙 おすすめの本の紹介、テーマに沿った本の紹介、ヤングアダルト向けおすすめの本の紹介	年1回 (8月)	一般・YA
15		ほんのたね	児童向け広報紙 テーマに沿ったおすすめの本、おはなし会で使用した本の紹介と、おはなし会の案内	年1回 (1月)	児童
16	もちずり学習センター 図書室	もちずりTIMES	一般、ヤングアダルト(中・高校生)向け広報紙 新着本やテーマに沿った本、ヤングアダルト向けおすすめの本の紹介	年1回 (10月)	一般・YA
17		もちもち☆だより	児童向け広報紙 おはなし会の案内と、新刊本やおはなし会で使用した本の紹介	年2回 (7・12月)	児童
18	北信学習センター 図書室	北信だより	一般、ヤングアダルト(中・高校生)向け広報紙 一般向け・ヤングアダルト向けのおすすめの本や雑誌の紹介と、おはなし会の案内	年2回 (4・10月)	一般・YA
19		ほんのとびら	児童向け広報紙 おはなし会の案内と、おすすめの本やおはなし会で使用した本の紹介	年2回 (7・12月)	児童
20	飯坂学習センター 図書室	ひだまり読書	一般、ヤングアダルト(中・高校生)向け広報紙 一般・ヤングアダルト向けのおすすめの本や大人でも楽しめる子どもの本の紹介、おはなし会などの行事の案内	年1回 (5月)	一般・YA
21		ほんのひろば	児童向け広報紙 おすすめの本の紹介と、おはなし会などの行事の案内	年2回 (7・12月)	児童
22	松川学習センター 図書室	松NAVI!	一般、ヤングアダルト(中・高校生)向け広報紙 おすすめの本の紹介、テーマに沿った本の紹介、ヤングアダルト向けおすすめの本の紹介	年2回 (10・4月)	一般・YA
23		まつぼっと	児童向け広報紙 おすすめの本の紹介と、おはなし会などの行事の案内	年2回 (6・11月)	児童
24	吾妻学習センター 図書室	ひなたぼっこ	児童向け広報紙 新刊本やおはなし会で使用した本の紹介と、行事の案内	年2回 (7・12月)	児童
25		Letter	ヤングアダルト(中・高校生)向け広報紙 おすすめの本の紹介	年2回 (6・10月)	YA

13. 全館利用状況

内容		月												合計	構成比 (%)
		4	5	6	7	8	9	10	11	12	1	2	3		
貸出	0 総記	404	481	446	451	475	420	447	450	399	475	572	559	5,579	0.60
	1 哲学	1,094	1,238	1,048	1,049	1,196	928	1,092	1,256	1,064	1,205	1,278	1,194	13,642	1.47
	2 歴史	2,472	3,106	2,773	3,127	3,322	3,094	2,991	2,533	2,226	2,506	2,713	2,854	33,717	3.64
	3 社会科学	1,980	2,511	2,361	2,447	2,679	2,333	2,610	2,998	2,771	2,933	3,462	3,218	32,303	3.49
	4 自然科学	1,597	1,817	1,993	2,014	2,092	1,691	2,041	2,000	1,883	1,820	2,083	2,006	23,037	2.49
	5 工学・家事	3,883	4,361	4,132	4,416	4,258	3,948	4,548	4,861	4,338	4,523	5,034	4,664	52,966	5.72
	6 産業	1,226	1,736	1,658	1,421	1,248	1,125	1,349	1,125	922	994	1,064	1,313	15,181	1.64
	7 芸術・体育	1,963	2,413	2,283	2,521	2,558	2,343	2,488	2,497	2,509	2,457	2,646	2,389	29,067	3.14
	8 語学	317	412	374	411	417	378	390	366	359	381	461	446	4,712	0.50
	9 文学・小説 他	13,408	15,759	14,733	16,529	17,444	16,349	17,280	15,384	15,625	15,319	16,609	15,981	190,420	20.58
小計	28,344	33,834	31,801	34,386	35,689	32,609	35,236	33,470	32,096	32,613	35,922	34,624	400,624	43.29	
冊数	E絵本	10,889	13,536	15,098	16,065	17,031	15,297	17,449	15,657	14,326	14,804	14,967	14,722	179,841	19.43
	Y読み物	6,727	8,244	8,798	11,532	11,414	7,737	8,768	8,685	8,061	7,917	7,598	7,297	102,778	11.01
	Bその他	3,551	5,055	5,412	8,370	8,873	4,698	5,570	6,098	4,977	5,002	4,604	4,044	66,254	7.16
	小計	21,167	26,835	29,308	35,967	37,318	27,732	31,787	30,440	27,364	27,723	27,169	26,063	348,873	37.38
	漫画	7	9	1	2	5	2	2	8	1	6	21	1	65	0.01
	雑誌	4,965	6,011	5,722	5,714	6,044	5,474	6,140	5,863	5,478	6,039	6,134	5,978	69,562	7.52
	紙芝居	632	797	1,005	966	795	749	846	841	666	801	767	667	9,532	1.03
	文庫・新書	5,664	6,774	6,037	6,883	6,930	6,189	6,773	6,458	6,690	6,541	6,838	6,920	78,697	8.50
	郷土資料	537	733	682	854	901	811	780	700	629	587	709	704	8,627	0.93
	視聴覚資料他	742	734	742	829	730	783	773	773	752	704	863	1,014	9,439	1.02
小計	12,547	15,058	14,189	15,248	15,405	14,008	15,314	14,643	14,216	14,678	15,332	15,284	175,922	19.01	
合計	62,058	75,727	75,298	85,601	88,412	74,349	82,337	78,553	73,676	75,014	78,423	75,971	925,419	100.00	
団体再掲	1,229	2,567	3,548	1,053	1,502	3,562	4,653	4,299	1,817	3,013	2,510	745	30,435	3.29	
利用者数	一般	15,214	18,508	18,037	20,290	20,945	17,784	19,561	18,623	17,369	17,976	19,728	19,533	223,568	84.53
	幼児・児童	2,147	3,020	3,469	4,555	4,358	3,103	3,469	2,975	3,073	2,778	2,806	2,659	38,412	13.92
	団体	128	190	274	149	179	249	297	276	178	251	223	123	2,517	0.95
	合計	17,489	21,718	21,780	24,994	25,482	21,136	23,327	21,874	20,620	21,005	22,757	22,315	264,497	100.00
新規登録数	649	1,185	558	899	893	449	472	461	438	364	441	385	7,194		
予約冊数	11,101	13,207	13,327	14,201	14,424	12,891	14,100	12,892	12,680	13,418	14,127	13,678	160,046		
入館者数	49,842	61,105	61,399	83,814	94,587	60,267	62,072	65,478	56,964	57,681	64,387	64,012	781,608		
相談件数	2,183	2,747	2,854	3,403	3,345	2,537	2,800	2,669	2,515	3,104	3,816	2,881	34,854		

(1) 本館利用状況

内容		月												27年度	構成比 (%)
		4	5	6	7	8	9	10	11	12	1	2	3		
貸出	0 総記	114	157	152	165	151	146	155	130	115	156	143	156	1,740	0.69
	1 哲学	300	364	265	307	367	277	297	354	300	344	365	279	3,819	1.51
	2 歴史	696	921	781	983	1,035	999	930	755	668	772	867	872	10,279	4.07
	3 社会科学	595	881	684	833	839	809	826	844	819	874	1,061	968	10,033	3.97
	4 自然科学	397	560	506	539	476	472	541	526	506	466	508	456	5,953	2.35
	5 工学・家事	944	1,179	1,018	1,145	1,032	1,041	1,116	1,121	1,007	1,150	1,258	1,273	13,284	5.25
	6 産業	242	389	318	291	316	285	339	288	248	261	266	351	3,594	1.42
	7 芸術・体育	534	700	692	722	750	756	716	740	799	840	826	675	8,750	3.46
	8 語学	103	145	139	145	185	138	154	147	148	151	163	170	1,788	0.71
	9 文学・小説 他	3,423	4,497	4,062	4,584	4,958	4,622	4,797	4,399	4,582	4,465	4,560	4,342	53,291	21.08
小計	7,348	9,793	8,617	9,714	10,109	9,545	9,871	9,304	9,192	9,479	10,017	9,542	112,531	44.51	
冊数	E 絵本	2,344	3,048	3,310	3,108	3,496	3,632	4,463	3,893	2,834	3,656	3,407	3,247	40,438	15.99
	Y 読み物	1,520	2,048	2,017	2,459	2,703	2,070	2,418	2,385	1,746	2,088	2,073	1,963	25,490	10.08
	B その他	702	1,318	1,333	1,788	1,955	1,309	1,638	2,248	1,422	1,602	1,304	951	17,570	6.95
	小計	4,566	6,414	6,660	7,355	8,154	7,011	8,519	8,526	6,002	7,346	6,784	6,161	83,498	33.02
	漫画	0	0	0	1	1	0	1	6	0	0	8	0	17	0.01
	雑誌	1,543	2,083	1,837	1,788	1,965	1,782	1,847	1,880	1,724	1,961	2,032	1,830	22,272	8.81
	紙芝居	92	154	160	210	114	135	160	145	119	143	164	112	1,708	0.68
	文庫・新書	1,854	2,355	1,972	2,178	2,241	1,924	2,330	2,218	2,349	2,213	2,461	2,313	26,408	10.44
	郷土資料	130	221	167	267	260	202	219	227	206	170	175	203	2,447	0.97
	視聴覚資料他	315	310	317	357	350	346	342	268	284	267	320	476	3,952	1.56
小計	3,934	5,123	4,453	4,801	4,931	4,389	4,899	4,744	4,682	4,754	5,160	4,934	56,804	22.47	
合計	15,848	21,330	19,730	21,870	23,194	20,945	23,289	22,574	19,876	21,579	21,961	20,637	252,833	100.00	
(1日当たりの貸出数)	(834)	(820)	(822)	(781)	(800)	(873)	(896)	(903)	(864)	(938)	(915)	(825)	(854)	—	
団体再掲	366	1,235	1,680	321	600	1,813	3,035	2,850	1,158	1,764	1,344	377	16,543	6.54	
利用者数	一般	3,889	5,147	4,683	5,431	5,571	4,998	5,402	4,995	4,688	5,023	5,405	5,240	60,472	88.96
	幼児・児童	367	488	502	719	829	424	443	492	459	514	524	561	6,322	9.30
	団体	60	84	98	71	84	119	152	155	79	121	98	58	1,179	1.74
	合計	4,316	5,719	5,283	6,221	6,484	5,541	5,997	5,642	5,226	5,658	6,027	5,859	67,973	100.00
新規登録数	235	624	119	229	238	151	156	138	122	109	128	99	2,348		
予約冊数	6,483	7,678	7,849	7,576	8,370	7,519	8,217	7,899	7,698	7,623	8,098	7,756	92,766		
入館者数	10,519	13,361	13,353	16,667	17,408	14,221	14,544	13,551	11,230	12,037	13,645	12,915	163,451		
相談件数	984	1,269	1,205	1,422	1,273	1,166	1,299	1,133	1,075	1,679	2,235	1,368	16,108		
開館日数	19	26	24	28	29	24	26	25	23	23	24	25	296		

(2) 西口ライブラリー利用状況

内容		月												27年度	構成比 (%)
		4	5	6	7	8	9	10	11	12	1	2	3		
貸出	0 総 記	45	65	42	49	51	61	64	62	33	50	56	66	644	1.03
	1 哲 学	95	120	108	115	120	105	129	173	142	120	151	127	1,505	2.40
	2 歴 史	395	510	416	426	434	439	391	376	326	298	370	382	4,763	7.60
	3 社会科学	198	267	321	293	285	279	304	344	361	348	365	308	3,673	5.86
	4 自然科学	144	175	192	182	183	164	212	220	180	187	203	200	2,242	3.58
	5 工学・家事	336	407	375	355	343	363	384	361	347	331	402	397	4,401	7.03
	6 産 業	88	105	167	123	103	110	109	87	72	73	84	133	1,254	2.00
	7 芸術・体育	235	238	199	223	231	221	224	227	201	271	272	282	2,824	4.51
	8 語 学	32	44	43	42	59	44	44	46	48	42	76	42	562	0.90
	9 文学・小説 他	1,540	1,657	1,646	1,839	1,897	1,719	1,811	1,644	1,612	1,498	1,677	1,737	20,277	32.38
小 計	3,108	3,588	3,509	3,647	3,706	3,505	3,672	3,540	3,322	3,218	3,656	3,674	42,145	67.29	
冊	E 絵 本	42	47	24	28	37	66	61	49	70	34	58	70	586	0.94
	Y 読 み 物	26	50	24	53	33	67	70	86	36	53	58	70	626	1.00
	B そ の 他	27	26	21	39	47	30	46	48	25	28	27	37	401	0.64
	小 計	95	123	69	120	117	163	177	183	131	115	143	177	1,613	2.58
数	漫 画	1	2	1	0	4	2	1	1	1	0	0	0	13	0.02
	雑 誌	639	599	609	651	707	591	764	723	687	706	778	769	8,223	13.13
	紙 芝 居	5	0	0	0	0	0	0	0	0	0	0	0	5	0.01
	文庫・新書	713	869	778	894	759	710	750	682	706	704	749	682	8,996	14.36
	郷土資料	54	65	66	47	49	70	56	55	45	37	50	59	653	1.04
	視聴覚資料他	55	56	49	72	58	75	102	108	96	107	105	101	984	1.57
	小 計	1,467	1,591	1,503	1,664	1,577	1,448	1,673	1,569	1,535	1,554	1,682	1,611	18,874	30.13
	合 計	4,670	5,302	5,081	5,431	5,400	5,116	5,522	5,292	4,988	4,887	5,481	5,462	62,632	100.00
	(1日当たりの貸出数)	(246)	(204)	(212)	(194)	(186)	(213)	(221)	(212)	(217)	(212)	(228)	(218)	(212)	—
	団体再掲	0	0	0	0	0	0	0	2	1	0	0	0	3	0.01
利用者数	一 般	1,512	1,836	1,751	1,937	1,929	1,724	1,881	1,809	1,710	1,699	1,937	1,945	21,670	98.88
	幼児・児童	15	26	10	16	21	15	28	19	12	21	31	30	244	1.11
	団 体	0	0	0	0	0	0	0	1	1	0	0	0	2	0.01
	合 計	1,527	1,862	1,761	1,953	1,950	1,739	1,909	1,829	1,723	1,720	1,968	1,975	21,916	100.00
新規登録数	41	40	39	59	49	37	46	47	26	41	37	29	491		
予約冊数	527	629	550	664	680	590	671	556	557	639	651	713	7,427		
入館者数	4,432	6,224	6,090	7,298	7,527	6,367	6,474	6,367	5,796	5,963	6,963	6,041	75,542		
相談件数	104	118	106	164	135	108	123	150	130	100	137	131	1,506		
開館日数	19	26	24	28	29	24	25	25	23	23	24	25	295		

(3) 子どもライブラリー利用状況

内容		月												27年度	構成比 (%)
		4	5	6	7	8	9	10	11	12	1	2	3		
貸出	0 総 記	5	6	9	3	8	3	8	6	5	2	9	11	75	0.15
	1 哲 学	16	16	8	8	12	14	10	16	10	13	19	31	173	0.36
	2 歴 史	20	23	30	9	35	10	22	8	12	4	21	16	210	0.43
	3 社会科学	42	34	25	24	55	45	56	102	68	51	80	71	653	1.35
	4 自然科学	21	19	42	22	40	25	42	30	17	21	24	21	324	0.67
	5 工学・家事	186	115	50	36	24	35	52	67	44	54	66	54	783	1.62
	6 産 業	6	17	71	42	13	10	8	12	6	4	9	13	211	0.44
	7 芸術・体育	22	20	35	30	34	40	23	28	16	13	29	24	314	0.65
	8 語 学	4	6	1	2	0	2	1	1	1	5	7	4	34	0.07
	9 文学・小説 他	117	107	93	108	170	199	162	110	113	105	123	132	1,539	3.18
小 計	439	363	364	284	391	383	384	380	292	272	387	377	4,316	8.92	
冊	E 絵 本	1,324	1,567	1,670	2,094	2,496	1,957	1,814	1,815	1,726	1,670	1,783	1,759	21,675	44.75
	Y 読 み 物	812	945	757	1,512	1,273	849	626	807	1,000	752	778	616	10,727	22.15
	B そ の 他	441	572	498	1,145	1,114	630	449	671	611	602	538	478	7,749	16.00
	小 計	2,577	3,084	2,925	4,751	4,883	3,436	2,889	3,293	3,337	3,024	3,099	2,853	40,151	82.90
	漫 画	0	0	0	0	0	0	0	1	0	0	0	0	1	0.00
	雑 誌	124	145	190	118	146	130	119	149	141	115	128	128	1,633	3.37
	紙 芝 居	68	86	117	103	117	99	94	90	77	81	88	76	1,096	2.26
	文庫・新書	55	76	59	65	78	57	52	55	54	45	83	62	741	1.53
	郷土資料	8	17	15	24	44	39	11	15	9	9	19	21	231	0.48
	視聴覚資料他	23	33	6	30	25	15	21	19	26	25	26	13	262	0.54
小 計	278	357	387	340	410	340	297	329	307	275	344	300	3,964	8.18	
合 計	3,294	3,804	3,676	5,375	5,684	4,159	3,570	4,002	3,936	3,571	3,830	3,530	48,431	100.00	
(1日当たりの貸出数)	(137)	(146)	(147)	(185)	(189)	(166)	(132)	(154)	(151)	(132)	(153)	(131)	(153)	—	
団体再掲	97	160	196	197	27	373	175	194	53	3	0	3	1,478	3.05	
利用者数	一 般	573	674	637	837	948	633	651	681	612	618	716	595	8,175	64.22
	幼児・児童	255	294	294	651	570	406	266	306	458	316	339	355	4,510	35.43
	団 体	1	2	9	4	3	8	4	7	4	1	0	2	45	0.35
	合 計	829	970	940	1,492	1,521	1,047	921	994	1,074	935	1,055	952	12,730	100.00
新規登録数	52	54	46	120	104	50	32	41	53	40	33	39	2,348		
予約冊数	330	354	418	516	525	328	352	380	289	332	433	291	4,548		
入館者数	10,058	12,044	10,182	17,995	23,053	11,809	9,705	13,236	11,832	11,634	11,739	12,513	155,800		
相談件数	169	239	257	322	308	206	199	222	209	212	257	210	2,810		
開館日数	24	26	25	29	30	25	27	26	26	27	25	27	317		

(4) 蓬萊学習センター図書室利用状況

内容		月												27年度	構成比 (%)
		4	5	6	7	8	9	10	11	12	1	2	3		
貸出	0 総記	29	41	43	23	29	38	37	37	41	38	63	48	467	0.72
	1 哲学	86	102	84	92	92	89	103	115	65	76	82	108	1,094	1.68
	2 歴史	172	258	222	263	272	224	281	217	205	213	248	240	2,815	4.33
	3 社会科学	170	211	208	205	257	212	210	273	223	272	307	287	2,835	4.36
	4 自然科学	161	149	175	183	202	187	227	235	279	162	206	211	2,377	3.66
	5 工学・家事	311	309	289	366	370	266	320	390	340	317	399	333	4,010	6.17
	6 産業	98	95	104	103	104	75	104	109	84	79	97	99	1,151	1.77
	7 芸術・体育	144	196	195	212	204	165	165	169	188	148	171	168	2,125	3.27
	8 語学	32	39	25	26	17	36	30	30	25	13	42	21	336	0.52
	9 文学・小説 他	1,257	1,446	1,357	1,527	1,540	1,446	1,524	1,341	1,347	1,265	1,464	1,499	17,013	26.19
小計	2,460	2,846	2,702	3,000	3,087	2,738	3,001	2,916	2,797	2,583	3,079	3,014	34,223	52.67	
冊	E 絵本	647	775	908	822	1,126	1,022	1,002	1,071	980	850	965	788	10,956	16.87
	Y 読み物	254	360	463	546	708	356	481	487	442	471	510	443	5,521	8.50
	B その他	159	200	178	336	407	144	176	245	267	179	174	174	2,639	4.06
	小計	1,060	1,335	1,549	1,704	2,241	1,522	1,659	1,803	1,689	1,500	1,649	1,405	19,116	29.43
	漫画	0	0	0	0	0	0	0	0	0	0	0	0	0	0.00
	雑誌	291	363	364	359	380	377	427	348	353	343	368	333	4,306	6.63
	紙芝居	36	18	39	41	30	31	35	35	29	30	29	21	374	0.58
	文庫・新書	489	486	449	527	502	454	546	531	477	411	476	618	5,966	9.18
	郷土資料	20	59	53	85	51	75	56	47	35	64	42	49	636	0.98
	視聴覚資料他	36	29	32	17	13	29	11	18	23	2	57	77	344	0.53
小計	872	955	937	1,029	976	966	1,075	979	917	850	972	1,098	11,626	17.90	
合計	4,392	5,136	5,188	5,733	6,304	5,226	5,735	5,698	5,403	4,933	5,700	5,517	64,965	100.00	
(1日当たりの貸出数)	(244)	(214)	(216)	(212)	(217)	(238)	(229)	(248)	(246)	(224)	(248)	(230)	(230)	—	
団体再掲	51	133	214	8	114	212	146	179	136	127	214	1	1,535	2.36	
利用者数	一般	1,232	1,492	1,494	1,669	1,713	1,455	1,599	1,541	1,479	1,358	1,623	1,645	18,300	91.10
	幼児・児童	74	88	145	191	230	106	148	163	143	118	122	123	1,651	8.22
	団体	5	14	22	3	10	22	11	9	6	17	17	1	137	0.68
	合計	1,311	1,594	1,661	1,863	1,953	1,583	1,758	1,713	1,628	1,493	1,762	1,769	20,088	100.00
新規登録数	27	24	67	56	80	22	23	32	38	14	27	27	437		
予約冊数	469	637	601	808	601	756	748	356	615	605	710	546	7,452		
入館者数	4,201	5,493	6,112	7,714	8,303	4,966	5,774	5,489	5,213	4,959	5,622	5,682	69,528		
相談件数	118	170	219	230	259	190	226	215	195	231	235	255	2,223		
開館日数	18	24	24	27	29	22	25	23	22	22	23	24	283		

(5) 清水学習センター図書室利用状況

内容	月	4	5	6	7	8	9	10	11	12	1	2	3	27年度	構成比 (%)
貸出冊数	0 総記	31	25	21	18	27	29	17	22	28	35	34	32	319	0.48
	1 哲学	54	94	67	57	103	45	39	79	73	85	73	82	851	1.27
	2 歴史	179	243	225	260	248	231	232	187	168	197	194	220	2,584	3.85
	3 社会科学	104	185	146	152	199	137	132	202	184	256	251	235	2,183	3.25
	4 自然科学	73	79	104	124	145	95	143	128	101	107	127	102	1,328	1.98
	5 工学・家事	224	300	295	401	374	322	377	337	319	329	380	354	4,012	5.97
	6 産業	101	148	130	111	98	77	75	55	75	61	61	75	1,067	1.59
	7 芸術・体育	120	164	145	160	189	190	163	169	177	136	182	165	1,960	2.92
	8 語学	16	23	24	21	17	20	11	11	16	14	24	15	212	0.32
	9 文学・小説他	1,132	1,406	1,291	1,303	1,489	1,274	1,547	1,242	1,308	1,351	1,453	1,346	16,142	24.02
小計	2,034	2,667	2,448	2,607	2,889	2,420	2,736	2,432	2,449	2,571	2,779	2,626	30,658	45.65	
E 絵本	723	917	942	1,339	1,344	972	1,105	968	1,217	1,096	1,318	1,238	13,179	19.61	
Y 読み物	461	605	582	863	819	429	379	591	547	481	418	593	6,768	10.07	
B その他	171	243	258	603	710	206	253	234	298	283	337	308	3,904	5.81	
小計	1,355	1,765	1,782	2,805	2,873	1,607	1,737	1,793	2,062	1,860	2,073	2,139	23,851	35.49	
漫画	0	0	0	0	0	0	0	0	0	0	0	0	0	0.00	
雑誌	454	577	506	457	548	483	641	583	436	599	559	548	6,391	9.51	
紙芝居	54	51	82	56	50	56	40	67	66	72	72	83	749	1.11	
文庫・新書	293	398	335	349	388	366	389	305	362	416	363	346	4,310	6.41	
郷土資料	52	25	39	51	48	37	123	33	39	22	29	35	533	0.79	
視聴覚資料他	34	45	35	48	69	65	65	64	111	58	45	62	701	1.04	
小計	887	1,096	997	961	1,103	1,007	1,258	1,052	1,014	1,167	1,068	1,074	12,684	18.86	
合計	4,276	5,528	5,227	6,373	6,865	5,034	5,731	5,277	5,525	5,598	5,920	5,839	67,193	100.00	
(1日当たりの貸出数)	(238)	(230)	(218)	(236)	(237)	(229)	(229)	(229)	(251)	(254)	(257)	(243)	(237)	—	
団体再掲	15	20	25	30	37	18	6	14	2	40	52	8	267	0.40	
利用者数	一般	1,015	1,285	1,256	1,316	1,486	1,212	1,408	1,265	1,279	1,318	1,392	1,312	15,544	86.30
	幼児・児童	116	219	167	352	372	150	142	167	163	149	191	212	2,400	13.32
	団体	3	4	8	7	7	7	2	7	2	8	10	3	68	0.38
	合計	1,134	1,508	1,431	1,675	1,865	1,369	1,552	1,439	1,444	1,475	1,593	1,527	18,012	100.00
新規登録数	28	78	28	69	56	20	27	26	36	25	26	23	442		
予約冊数	341	333	433	522	480	391	561	378	363	459	437	406	5,104		
入館者数	3,540	4,738	4,690	5,849	6,755	4,425	4,618	4,439	3,975	4,197	4,729	5,023	56,978		
相談件数	178	182	160	201	242	164	166	177	164	152	191	167	2,615		
開館日数	18	24	24	27	29	22	25	23	22	22	23	24	283		

(6) 吾妻学習センター図書室利用状況

内容		月												27年度	構成比 (%)
		4	5	6	7	8	9	10	11	12	1	2	3		
貸出	0 総 記	27	25	33	24	45	25	31	50	55	80	51	64	510	0.59
	1 哲 学	61	97	104	100	106	83	118	106	100	109	112	90	1,186	41.36
	2 歴 史	233	263	208	241	302	250	233	194	173	224	213	243	2,777	3.20
	3 社会科学	162	173	195	180	200	164	208	229	224	234	279	323	2,571	2.96
	4 自然科学	144	152	146	212	233	156	180	160	127	183	199	166	2,058	2.37
	5 工学・家事	259	362	369	406	401	387	397	422	377	447	468	413	4,708	5.42
	6 産 業	109	203	136	148	138	94	141	120	79	109	118	130	1,525	1.76
	7 芸術・体育	133	239	189	230	260	190	192	210	221	228	225	263	2,580	2.97
	8 語 学	16	25	29	34	27	21	32	14	24	19	9	26	276	0.32
	9 文学・小説 他	1,208	1,455	1,387	1,559	1,634	1,613	1,769	1,442	1,536	1,506	1,591	1,381	18,081	20.82
小 計	2,352	2,994	2,796	3,134	3,346	2,983	3,301	2,947	2,916	3,139	3,265	3,099	36,272	41.77	
冊	E 絵 本	998	1,464	1,565	1,739	1,858	1,314	1,618	1,631	1,496	1,703	1,347	1,405	18,138	20.88
	Y 読 み 物	533	599	744	1,034	1,290	542	638	700	742	750	675	634	8,881	10.23
	B そ の 他	325	530	635	770	924	347	491	380	280	425	416	305	5,828	6.71
	小 計	1,856	2,593	2,944	3,543	4,072	2,203	2,747	2,711	2,518	2,878	2,438	2,344	32,847	37.82
数	漫 画	6	7	0	0	0	0	0	0	0	0	0	0	13	0.01
	雑 誌	579	725	741	818	685	692	746	716	690	723	715	688	8,518	9.81
	紙 芝 居	64	81	81	106	79	59	61	64	63	84	58	55	855	0.98
	文庫・新書	379	469	446	645	687	523	588	540	583	619	594	555	6,628	7.63
	郷土資料	57	69	78	84	108	54	74	51	88	79	70	45	857	0.99
	視聴覚資料他	41	59	69	64	41	79	59	56	89	74	127	99	857	0.99
	小 計	1,126	1,410	1,415	1,717	1,600	1,407	1,528	1,427	1,513	1,579	1,564	1,442	17,728	20.41
	合 計	5,334	6,997	7,155	8,394	9,018	6,593	7,576	7,085	6,947	7,596	7,267	6,885	86,847	100.00
(1日当たりの貸出数)	(296)	(292)	(298)	(311)	(311)	(300)	(303)	(308)	(316)	(345)	(316)	(287)	(307)	—	
団体再掲	457	653	907	199	364	472	662	569	124	572	506	58	5,543	6.38	
利用者数	一 般	1,135	1,575	1,562	1,806	1,927	1,515	1,693	1,590	1,494	1,660	1,602	1,703	19,262	87.65
	幼児・児童	128	165	171	331	406	173	196	178	209	198	180	186	2,521	11.47
	団 体	16	24	27	8	13	18	22	18	6	18	18	5	193	0.80
	合 計	1,279	1,764	1,760	2,145	2,346	1,706	1,911	1,786	1,709	1,876	1,800	1,894	21,976	100.00
新規登録数	29	32	52	82	78	31	33	34	33	35	26	27	492		
予約冊数	335	549	690	698	653	622	679	640	507	568	502	645	7,088		
入館者数	2,877	3,274	3,713	4,910	5,885	3,273	3,758	4,248	3,934	4,364	4,522	4,192	48,950		
相談件数	100	147	135	155	179	89	84	92	100	103	101	95	2,031		
開館日数	18	24	24	27	29	22	25	23	22	22	23	24	283		

(7) 飯坂学習センター図書室利用状況

内容		月												27年度	構成比 (%)
		4	5	6	7	8	9	10	11	12	1	2	3		
貸出	0 総 記	29	24	17	26	23	16	16	23	12	18	36	32	272	0.53
	1 哲 学	56	80	58	58	52	50	43	32	34	46	58	61	628	1.23
	2 歴 史	184	191	165	197	183	195	174	157	134	183	133	196	2,092	4.09
	3 社会科学	104	114	129	141	168	133	149	163	140	131	164	142	1,678	3.28
	4 自然科学	118	126	144	136	165	134	145	126	93	114	158	163	1,622	3.17
	5 工学・家事	252	269	243	270	346	255	303	299	279	292	327	293	3,428	6.70
	6 産 業	127	145	125	105	95	110	90	122	68	70	97	115	1,269	2.48
	7 芸術・体育	129	168	87	148	146	132	159	151	135	104	136	123	1,618	3.16
	8 語 学	22	34	19	24	21	31	25	13	16	15	22	31	273	0.53
	9 文学・小説	747	993	750	960	1,039	955	1,061	978	948	925	994	1,112	11,462	22.42
冊	小 計	1,768	2,144	1,737	2,065	2,238	2,011	2,165	2,064	1,859	1,898	2,125	2,268	24,342	47.59
冊	E 絵 本	650	673	776	869	996	793	875	745	664	641	734	817	9,233	18.06
	Y 読 み 物	308	347	365	611	702	290	379	510	348	325	254	375	4,814	9.42
	B そ の 他	179	219	213	529	577	209	208	281	195	198	194	202	3,204	6.27
	小 計	1,137	1,239	1,354	2,009	2,275	1,292	1,462	1,536	1,207	1,164	1,182	1,394	17,251	33.75
数	漫 画	0	0	0	0	0	0	0	0	0	0	0	0	0	0.00
	雑 誌	287	310	301	287	330	246	277	302	266	334	279	314	3,533	6.91
	紙 芝 居	42	61	57	50	76	41	70	45	37	62	35	34	610	1.19
	文庫・新書	299	423	363	368	397	363	318	311	312	287	305	368	4,114	8.05
	郷土資料	50	88	65	68	92	86	46	77	53	46	59	60	790	1.55
	視聴覚資料 他	77	50	58	45	25	33	29	77	8	23	16	48	489	0.96
	小 計	755	932	844	818	920	769	740	812	676	752	694	824	9,536	18.66
	合 計	3,660	4,315	3,935	4,892	5,433	4,072	4,367	4,412	3,742	3,814	4,001	4,486	51,129	100.00
(1日当たりの貸出数)	(203)	(180)	(164)	(181)	(187)	(185)	(175)	(192)	(170)	(173)	(174)	(187)	(181)	—	
団体再掲	95	84	66	53	88	83	131	134	52	87	118	85	1,076	2.10	
利用者数	一 般	918	1,096	1,010	1,188	1,265	1,026	1,147	1,123	939	956	1,095	1,159	12,922	88.92
	幼児・児童	66	72	102	192	265	112	98	110	88	85	81	103	1,374	9.45
	団 体	18	21	20	11	17	13	26	26	22	23	24	16	237	1.63
	合 計	1,002	1,189	1,132	1,391	1,547	1,151	1,271	1,259	1,049	1,064	1,200	1,278	14,533	100.00
新規登録数	23	27	32	43	60	30	28	24	18	18	48	23	374		
予約冊数	459	497	417	665	571	318	366	366	347	336	368	397	5,107		
入館者数	3,804	4,361	4,515	6,412	7,633	4,430	4,770	5,985	3,620	3,922	4,291	4,595	58,338		
相談件数	100	126	167	199	194	146	167	166	131	138	124	138	1,359		
開館日数	18	24	24	27	29	22	25	23	22	22	23	24	283		

(8) もちずり学習センター図書室利用状況

内容		月												27年度	構成比 (%)
		4	5	6	7	8	9	10	11	12	1	2	3		
貸出	0 総 記	6	38	33	34	30	25	25	33	23	21	16	19	303	0.63
	1 哲 学	54	66	62	58	60	59	41	72	53	70	56	52	703	1.46
	2 歴 史	87	127	132	154	149	117	138	94	105	103	102	97	1,405	2.92
	3 社会科学	77	130	107	116	131	91	131	152	163	134	164	157	1,553	3.23
	4 自然科学	81	101	109	161	123	90	124	98	105	108	114	108	1,322	2.75
	5 工学・家事	200	272	226	222	235	195	246	314	262	271	264	251	2,958	6.15
	6 産 業	72	102	86	78	100	58	75	72	49	50	46	77	865	1.80
	7 芸術・体育	100	114	130	146	131	99	139	101	114	91	116	130	1,411	2.93
	8 語 学	20	27	22	23	22	14	26	26	9	24	20	27	260	0.54
	9 文学・小説 他	661	632	580	704	733	658	685	621	627	641	674	721	7,937	16.50
冊	小 計	1,358	1,609	1,487	1,696	1,714	1,406	1,630	1,583	1,510	1,513	1,572	1,639	18,717	38.92
数	E 絵 本	543	658	881	955	988	751	793	757	791	757	866	995	9,735	20.24
	Y 読 み 物	368	370	422	662	851	366	453	419	479	399	425	439	5,653	11.75
	B そ の 他	236	301	329	649	723	213	288	341	315	262	288	333	4,278	8.90
	小 計	1,147	1,329	1,632	2,266	2,562	1,330	1,534	1,517	1,585	1,418	1,579	1,767	19,666	40.89
	漫 画	0	0	0	0	0	0	0	0	0	0	0	0	0	0.00
	雑 誌	309	376	294	338	370	345	416	297	324	358	320	355	4,102	8.53
	紙 芝 居	32	39	62	48	52	29	36	68	44	26	36	56	528	1.10
	文庫・新書	297	335	380	434	464	392	383	378	343	335	310	415	4,466	9.29
	郷土資料	18	25	25	29	45	31	34	26	11	28	30	32	334	0.70
	視聴覚資料他	19	31	13	23	31	31	22	22	35	16	21	16	280	0.58
冊	小 計	675	806	774	872	962	828	891	791	757	763	717	874	9,710	20.19
冊	合 計	3,180	3,744	3,893	4,834	5,238	3,564	4,055	3,891	3,852	3,694	3,868	4,280	48,093	100.00
	(1日当たりの貸出数)	(177)	(156)	(162)	(179)	(181)	(162)	(162)	(169)	(175)	(168)	(168)	(178)	(170)	—
	団体再掲	0	0	33	1	0	0	0	2	0	0	5	44	85	0.18
利用者数	一 般	711	840	869	962	992	782	887	848	797	821	825	859	10,193	82.07
	幼児・児童	124	138	149	299	353	131	168	152	166	149	156	213	2,198	17.70
	団 体	0	0	19	1	0	0	0	2	0	0	3	4	29	0.23
	合 計	835	978	1,037	1,262	1,345	913	1,055	1,002	963	970	984	1,076	12,420	100.00
新規登録数		13	27	18	23	41	11	14	15	17	14	20	16	277	
予約冊数		315	444	356	512	412	325	291	295	308	458	386	423	4,553	
入館者数		2,445	3,166	3,293	4,333	4,900	2,822	3,305	3,462	3,029	2,592	2,808	3,342	39,497	
相談件数		117	148	296	386	402	232	259	216	252	216	218	244	1,835	
開館日数		18	24	24	27	29	22	25	23	22	22	23	24	283	

(9) 北信学習センター図書室利用状況

内容		月												27年度	構成比 (%)	
		4	5	6	7	8	9	10	11	12	1	2	3			
貸	0 総 記	39	36	33	34	37	32	42	33	34	33	67	37	457	0.64	
	1 哲 学	96	105	102	90	96	54	104	92	101	107	137	128	1,212	1.71	
	2 歴 史	199	227	242	232	275	259	245	241	184	220	213	243	2,780	3.91	
	3 社会科学	147	157	167	159	187	152	194	235	167	217	277	287	2,346	3.30	
	4 自然科学	159	172	195	177	176	129	132	162	191	161	192	224	2,070	2.92	
	5 工学・家事	294	309	333	336	353	297	310	425	314	391	421	402	4,185	5.89	
	6 産 業	112	186	152	131	92	65	88	41	71	79	64	101	1,182	1.66	
	7 芸術・体育	138	189	181	203	235	162	248	221	227	230	218	176	2,428	3.42	
	8 語 学	23	23	28	26	29	28	25	27	27	39	28	30	333	0.47	
	9 文学・小説 他	1,063	1,188	1,143	1,310	1,403	1,247	1,238	1,138	1,172	1,180	1,286	1,268	14,636	20.61	
出	小 計	2,270	2,592	2,576	2,698	2,883	2,425	2,626	2,615	2,488	2,657	2,903	2,896	31,629	44.53	
	E 絵 本	835	1,105	1,168	1,365	1,389	1,100	1,341	1,056	1,092	1,045	1,214	1,046	13,756	19.37	
	Y 読 み 物	594	519	608	972	1,193	528	597	556	683	618	542	670	8,080	11.38	
	B そ の 他	250	385	404	788	875	328	373	428	411	314	337	356	5,249	7.39	
	小 計	1,679	2,009	2,180	3,125	3,457	1,956	2,311	2,040	2,186	1,977	2,093	2,072	27,085	38.14	
	漫 画	0	0	0	0	0	0	0	0	0	6	13	1	20	0.03	
	雑 誌	329	359	400	393	388	356	355	377	306	380	384	407	4,434	6.24	
	紙 芝 居	32	76	92	86	108	52	42	85	48	41	65	59	786	1.11	
	文庫・新書	396	465	400	503	509	417	471	410	514	396	376	535	5,392	7.59	
	郷土資料	46	61	59	80	82	96	58	57	55	54	116	65	829	1.17	
冊	視聴覚資料他	73	66	82	83	56	47	43	94	54	82	95	67	842	1.19	
	小 計	876	1,027	1,033	1,145	1,143	968	969	1,023	977	959	1,049	1,134	12,303	17.33	
	合 計	4,825	5,628	5,789	6,968	7,483	5,349	5,906	5,678	5,651	5,593	6,045	6,102	71,017	100.00	
	(1日当たりの貸出数)	(268)	(235)	(241)	(258)	(258)	(243)	(236)	(247)	(257)	(254)	(263)	(254)	(251)	—	
	団体再掲	38	34	76	103	63	189	50	55	80	129	109	69	995	1.40	
	利用者数	一 般	1,136	1,376	1,406	1,588	1,678	1,280	1,452	1,348	1,240	1,339	1,572	1,523	16,938	86.86
		幼児・児童	137	138	156	308	386	162	177	167	257	154	142	199	2,383	12.22
		団 体	6	12	20	16	15	18	13	12	18	17	24	9	180	0.92
		合 計	1,279	1,526	1,582	1,912	2,079	1,460	1,642	1,527	1,515	1,510	1,738	1,731	19,501	100.00
		新規登録数	26	30	30	73	66	19	31	28	21	16	34	26	400	
予約冊数	365	559	479	557	713	454	440	483	506	721	762	779	6,818			
入館者数	4,023	4,694	5,486	7,557	8,201	4,659	5,406	5,062	5,007	4,826	5,584	5,635	66,140			
相談件数	173	232	104	105	121	96	87	106	96	92	99	79	3,126			
開館日数	18	24	24	27	29	22	25	23	22	22	23	24	283			

(10) 松川学習センター図書室利用状況

内容	月	4	5	6	7	8	9	10	11	12	1	2	3	27年度	構成比 (%)
貸出	0 総 記	28	19	30	26	25	17	19	27	23	18	57	42	331	0.64
	1 哲 学	75	45	64	67	55	49	66	58	58	48	64	64	713	1.38
	2 歴 史	152	160	193	152	189	173	188	134	108	138	167	173	1,927	3.74
	3 社会科学	213	169	162	148	171	130	184	186	183	201	249	193	2,189	4.24
	4 自然科学	145	111	125	104	165	90	106	98	94	139	153	148	1,478	2.87
	5 工学・家事	328	301	311	309	304	254	363	426	406	367	421	370	4,160	8.07
	6 産 業	109	103	123	90	63	63	70	71	62	96	79	93	1,022	1.98
	7 芸術・体育	125	136	144	175	174	164	173	184	197	166	188	159	1,985	3.85
	8 語 学	26	23	25	32	18	22	22	19	23	29	43	37	319	0.62
	9 文学・小説 他	650	732	657	753	826	797	719	707	688	718	853	702	8,802	17.07
冊	小 計	1,851	1,799	1,834	1,856	1,990	1,759	1,910	1,910	1,842	1,920	2,274	1,981	22,926	10.07
数	E 絵 本	751	822	896	820	890	945	1,166	1,061	924	1,033	953	1,111	11,372	22.05
	Y 読 み 物	517	535	530	603	526	439	409	440	464	432	416	458	5,769	11.19
	B そ の 他	425	463	458	476	642	346	424	395	314	374	287	376	4,980	9.66
	小 計	1,693	1,820	1,884	1,899	2,058	1,730	1,999	1,896	1,702	1,839	1,656	1,945	22,121	42.89
	漫 画	0	0	0	0	0	0	0	0	0	0	0	0	0	0.00
	雑 誌	92	135	145	161	191	124	178	164	189	190	182	183	1,934	3.75
	紙 芝 居	61	79	99	75	79	94	91	81	65	90	60	73	947	1.84
	文庫・新書	178	161	156	143	196	256	262	335	248	277	293	259	2,764	5.36
	郷土資料	42	42	41	31	58	56	18	33	21	22	28	39	431	0.84
	視聴覚資料他	44	39	48	55	33	53	49	19	18	34	27	35	454	0.88
小 計	417	456	489	465	557	583	598	632	541	613	590	589	6,530	34.95	
合 計	3,961	4,075	4,207	4,220	4,605	4,072	4,507	4,438	4,085	4,372	4,520	4,515	51,577	87.91	
(1日当たりの貸出数)	(220)	(170)	(175)	(156)	(159)	(185)	(180)	(193)	(186)	(199)	(197)	(188)	(182)	—	
団体再掲	48	164	219	74	74	175	230	187	126	197	56	59	1,609	3.12	
利用者数	一 般	939	1,002	1,006	1,069	1,077	1,017	1,114	1,115	978	1,063	1,136	1,210	12,726	84.28
	幼児・児童	200	192	187	215	267	168	153	172	156	163	127	164	2,164	14.33
	団 体	9	19	26	8	12	11	31	19	16	34	10	15	210	1.39
	合 計	1,148	1,213	1,219	1,292	1,356	1,196	1,298	1,306	1,150	1,260	1,273	1,389	15,100	100.00
新規登録数	53	44	49	53	35	38	35	30	24	27	17	23	428		
予約冊数	346	402	336	528	337	432	536	448	349	421	460	496	5,091		
入館者数	3,943	3,750	3,965	5,079	4,922	3,295	3,718	3,639	3,328	3,187	4,484	4,074	47,384		
相談件数	140	116	2,854	3,403	3,345	2,537	2,800	2,669	2,515	3,104	3,816	2,881	1,241		
開館日数	18	24	24	27	29	22	25	23	22	22	23	24	283		

(11) 移動図書館利用状況

内容	月	4	5	6	7	8	9	10	11	12	1	2	3	27年度	構成比 (%)
貸出冊数	0 総記	0	0	2	3	0	0	0	0	0	0	0	0	5	0.02
	1 哲学	2	2	9	3	1	8	3	12	2	7	8	7	64	0.25
	2 歴史	5	12	12	14	5	14	20	16	8	12	11	8	137	0.53
	3 社会科学	4	7	5	6	2	4	3	18	7	6	3	5	70	0.27
	4 自然科学	1	17	19	9	6	17	22	26	12	24	14	5	172	0.66
	5 工学・家事	70	112	109	80	25	94	124	169	97	70	108	22	1,080	4.14
	6 産業	36	91	91	61	23	67	122	54	43	78	71	19	756	2.90
	7 芸術・体育	21	42	68	50	10	49	72	75	52	53	34	12	538	2.06
	8 語学	1	1	2	1	0	1	2	1	0	0	0	0	9	0.03
	9 文学・小説他	49	84	99	101	17	93	136	105	78	75	98	54	989	3.80
小計	189	368	416	328	89	347	504	476	299	325	347	132	3,820	14.66	
冊数	E 絵本	240	671	748	597	139	592	845	413	389	394	435	128	5,591	21.46
	Y 読み物	537	1,053	1,444	1,049	239	1,188	1,586	980	831	902	789	210	10,808	41.48
	B その他	278	492	667	512	156	503	818	462	423	387	380	78	5,156	19.79
	小計	1,055	2,216	2,859	2,158	534	2,283	3,249	1,855	1,643	1,683	1,604	416	21,555	82.73
	漫画	0	0	0	0	0	0	0	0	0	0	0	0	0	0.00
	雑誌	0	0	0	0	0	0	0	0	0	0	0	0	0	0.00
	紙芝居	24	50	98	66	4	60	110	43	20	62	55	16	608	2.33
	文庫・新書	5	7	6	0	4	6	8	0	4	2	5	7	54	0.21
	郷土資料	0	1	0	5	1	3	1	2	1	2	1	1	18	0.07
	視聴覚資料他	0	0	0	0	0	0	0	0	0	0	0	0	0	0.00
小計	29	58	104	71	9	69	119	45	25	66	61	24	680	2.61	
合計	1,273	2,642	3,379	2,557	632	2,699	3,872	2,376	1,967	2,074	2,012	572	26,055	100.00	
(1日当たりの貸出数)	(159)	(264)	(241)	(320)	(316)	(193)	(298)	(183)	(219)	(259)	(168)	(64)	(217)		
団体再掲	0	0	0	0	0	0	0	0	0	0	0	0	0	0.00	
利用者数	一般	24	51	58	43	9	43	61	52	32	40	47	27	487	4.94
	幼児・児童	455	977	1,319	879	278	992	1,391	789	692	688	701	212	9,373	95.06
	団体	0	0	0	0	0	0	0	0	0	0	0	0	0	0.00
合計	479	1,028	1,377	922	287	1,035	1,452	841	724	728	748	239	9,860	100.00	
新規登録数	65	167	22	6	0	0	0	0	0	0	0	0	2	262	
予約冊数	94	110	93	62	38	102	77	28	11	69	65	29	778		
移動図書館稼動日数	8	10	14	8	2	14	13	13	9	8	12	9	120		

(12) その他の学習センター(旧公民館)図書室利用状況

内容		月												27年度	構成比 (%)	
		4	5	6	7	8	9	10	11	12	1	2	3			
貸	0 総 記	51	45	31	46	49	28	33	27	30	24	40	52	456	0.48	
	1 哲 学	199	147	117	94	132	95	139	147	126	180	153	165	1,694	1.79	
	2 歴 史	150	171	147	196	195	183	137	154	135	142	174	164	1,948	2.06	
	3 社会科学	164	183	212	190	185	177	213	250	232	209	262	242	2,519	2.66	
	4 自然科学	153	156	236	165	178	132	167	191	178	148	185	202	2,091	2.21	
	5 工学・家事	479	426	514	490	451	439	556	530	546	504	520	502	5,957	6.29	
	6 産 業	126	152	155	138	103	111	128	94	65	34	72	107	1,285	1.36	
	7 芸術・体育	262	207	218	222	194	175	214	222	182	177	249	212	2,534	2.68	
	8 語 学	22	22	17	35	22	21	18	31	22	30	27	43	310	0.33	
	9 文学・小説 他	1,561	1,562	1,668	1,781	1,738	1,726	1,831	1,657	1,614	1,590	1,836	1,687	20,251	21.40	
出	小 計	3,167	3,071	3,315	3,357	3,247	3,087	3,436	3,303	3,130	3,038	3,518	3,376	39,045	41.25	
	E 絵 本	1,792	1,789	2,210	2,329	2,272	2,153	2,366	2,198	2,143	1,925	1,887	2,118	25,182	26.61	
	Y 読 み 物	797	813	842	1,168	1,077	613	732	724	743	646	660	826	9,641	10.19	
	B そ の 他	358	306	418	735	743	433	406	365	416	348	322	446	5,296	5.60	
	小 計	2,947	2,908	3,470	4,232	4,092	3,199	3,504	3,287	3,302	2,919	2,869	3,390	40,119	42.39	
	漫 画	0	0	0	1	0	0	0	0	0	0	0	0	1	0.00	
	雑 誌	318	339	335	344	334	348	370	324	362	330	389	423	4,216	7.60	
	紙 芝 居	122	102	118	125	86	93	107	118	98	110	105	82	1,266	0.99	
	文庫・新書	706	730	693	777	705	721	676	693	738	836	823	760	8,858	9.36	
	郷土資料	60	60	74	83	63	62	84	77	66	54	90	95	868	0.92	
冊	視聴覚資料他	25	16	33	35	29	10	30	28	8	16	24	20	274	0.29	
	小 計	1,231	1,247	1,253	1,365	1,217	1,234	1,267	1,240	1,272	1,346	1,431	1,380	15,483	16.36	
	合 計	7,345	7,226	8,038	8,954	8,556	7,520	8,207	7,830	7,704	7,303	7,818	8,146	94,647	100.00	
	(1日当たりの貸出数)	(294)	(289)	(322)	(344)	(317)	(327)	(316)	(326)	(335)	(318)	(326)	(326)	(320)		
	団 体 再 掲	62	84	132	67	135	227	218	113	85	94	106	41	2,728	2.88	
	利用者数	一 般	2,130	2,134	2,305	2,444	2,350	2,099	2,266	2,256	2,121	2,081	2,378	2,315	26,879	88.45
		幼 児 ・ 児 童	210	223	267	402	381	264	259	260	270	223	212	301	3,272	10.77
		団 体	10	10	25	20	18	33	36	20	24	12	19	10	237	0.78
		合 計	2,350	2,367	2,597	2,866	2,749	2,396	2,561	2,536	2,415	2,316	2,609	2,626	30,388	100.00
	新規登録数	57	38	56	86	86	40	47	46	50	25	45	51	627		
予約冊数	1,037	1,015	1,105	1,093	1,044	1,054	1,162	1,063	1,130	1,187	1,255	1,197	13,342			
開館日数	25	25	25	26	27	23	26	24	23	23	24	25	296			

(13) 地区別利用状況

内 容		月						
		4	5	6	7	8	9	10
貸 出 冊 数	中央	10,438	12,715	12,029	13,813	14,517	12,793	13,732
	渡利	3,037	3,919	3,766	4,640	4,474	4,045	4,372
	杉妻	1,764	2,249	2,236	2,827	2,676	2,104	2,487
	蓬萊	3,803	4,515	4,495	4,905	5,305	4,327	4,669
	清水	6,265	7,615	7,537	9,245	9,602	7,786	8,780
	東部	2,203	2,866	2,718	3,493	3,466	2,506	2,783
	北信	6,666	8,177	8,519	9,247	9,991	7,973	9,264
	信陵	2,380	2,722	2,877	3,428	3,351	2,669	2,997
	吉井田	1,973	2,378	2,635	2,902	2,909	2,498	3,014
	西	1,234	1,705	1,860	1,729	1,521	1,807	2,042
	土湯	12	34	49	43	9	30	34
	立子山	233	212	196	197	231	218	239
	野田	2,211	2,454	2,531	3,047	2,741	2,626	2,676
	飯坂	3,791	4,729	4,239	5,148	5,818	4,446	4,627
	松川	3,964	4,385	4,488	4,374	4,633	4,052	4,438
	信夫	3,562	4,261	4,302	4,973	4,951	4,483	4,430
	吾妻	6,147	7,792	7,609	8,432	9,226	7,346	8,623
	飯野	567	878	1,199	1,053	690	819	996
	川俣町	137	198	226	197	239	186	234
国見町	145	184	211	199	248	158	215	
桑折町	171	204	196	191	230	208	215	
伊達市	1,148	1,239	1,054	1,130	1,184	939	1,087	
二本松市	82	100	158	154	178	164	191	
大玉村	0	0	0	0	0	7	0	
本宮市	13	17	25	43	35	37	19	
その他	112	179	143	191	187	122	173	
計	62,058	75,727	75,298	85,601	88,412	74,349	82,337	

登 録 者 数	中央	73	78	66	124	129	70	79
	渡利	31	38	24	44	53	17	24
	杉妻	20	21	25	33	40	12	19
	蓬萊	17	22	58	50	62	16	22
	清水	47	202	44	98	89	53	47
	東部	19	43	23	19	31	12	12
	北信	111	220	46	92	94	41	49
	信陵	15	40	20	43	30	20	23
	吉井田	25	24	18	46	38	15	13
	西	16	57	9	14	18	6	11
	土湯	1	0	1	0	0	0	0
	立子山	3	0	1	1	2	1	2
	野田	19	41	21	36	32	16	19
	飯坂	48	114	37	40	60	30	24
	松川	86	101	53	58	44	38	37
	信夫	36	46	39	64	61	37	27
	吾妻	50	83	48	96	69	39	35
	飯野	13	34	4	5	8	4	8
	川俣町	3	2	2	2	3	4	5
国見町	1	2	2	3	5	3	2	
桑折町	2	1	1	4	4	2	0	
伊達市	3	9	7	15	13	8	8	
二本松市	0	3	2	6	3	0	3	
大玉村	0	0	0	0	0	2	0	
本宮市	1	0	3	0	0	1	0	
その他	9	4	4	6	5	2	3	
計	649	1,185	558	899	893	449	472	

11	12	1	2	3	27年度	構成比 (%)
12,901	12,024	12,557	12,660	12,695	152,874	16.52
3,990	3,869	3,803	4,028	4,174	48,117	5.20
2,710	2,412	2,498	2,406	2,302	28,671	3.10
4,760	4,597	4,261	4,911	4,698	55,246	5.97
8,138	7,745	8,034	8,710	8,624	98,081	10.60
2,655	2,660	2,543	2,690	2,773	33,356	3.60
8,633	7,485	7,786	8,504	8,083	100,328	10.84
3,024	3,359	2,957	2,831	2,857	35,452	3.83
2,372	2,254	2,453	2,760	2,523	30,671	3.31
2,042	1,334	1,373	1,524	1,352	19,523	2.11
16	18	53	27	15	340	0.04
220	228	158	231	245	2,608	0.28
2,600	2,468	2,388	2,667	2,522	30,931	3.34
4,611	4,658	4,338	4,807	4,488	55,700	6.02
4,454	3,956	4,306	4,211	4,113	51,374	5.55
4,870	4,445	4,584	4,604	4,419	53,884	5.82
7,682	7,479	8,072	8,007	7,531	93,946	10.15
699	818	855	708	577	9,859	1.07
196	177	165	205	178	2,338	0.25
236	185	171	220	210	2,382	0.26
244	193	218	227	149	2,446	0.26
1,092	1,037	1,110	1,145	1,125	13,290	1.44
165	133	130	143	136	1,734	0.19
0	2	0	8	0	17	0.00
23	22	19	24	17	294	0.03
220	118	182	165	165	1,957	0.21
78,553	73,676	75,014	78,423	75,971	925,419	100.00

66	59	53	48	59	904	12.57
24	17	14	26	23	335	4.66
17	21	14	11	7	240	3.34
21	33	15	25	20	361	5.02
53	53	47	50	39	822	11.43
12	13	12	18	12	226	3.14
48	41	23	46	42	853	11.86
20	31	13	21	17	293	4.07
10	14	17	18	17	255	3.55
10	6	6	12	7	172	2.39
1	0	0	0	0	3	0.04
0	1	2	0	0	13	0.18
17	10	11	13	16	251	3.49
24	24	25	49	21	496	6.90
38	27	31	18	32	563	7.83
37	30	14	34	17	442	6.14
35	39	45	25	35	599	8.33
5	0	4	3	4	92	1.28
1	0	2	1	0	25	0.35
0	1	1	3	1	24	0.33
6	1	1	4	2	28	0.39
8	12	11	13	11	118	1.64
3	1	2	0	1	24	0.33
1	0	0	0	0	3	0.04
0	1	0	1	0	7	0.10
4	3	1	2	2	45	0.63
461	438	364	441	385	7,194	100.00

(14) 年齢別利用状況

内 容		月						
		4	5	6	7	8	9	10
貸 出 冊 数	0～6歳	2,315	2,704	3,081	3,525	3,542	3,019	3,567
	7～12歳	7,090	9,353	10,271	15,090	14,344	9,239	10,141
	13～15歳	988	1,052	833	1,755	2,016	844	768
	16～18歳	601	621	446	665	685	550	512
	19～22歳	430	715	668	667	838	705	590
	23～29歳	1,737	2,162	2,203	2,439	2,236	1,998	2,327
	30～39歳	7,452	9,132	9,041	10,340	10,926	8,967	10,098
	40～49歳	9,011	10,630	10,701	12,590	13,336	10,185	11,614
	50～59歳	7,704	9,609	9,047	9,332	9,939	9,154	9,617
	60～69歳	13,044	14,781	13,727	15,565	16,034	14,362	15,418
	70～79歳	6,567	7,445	7,104	7,771	7,842	6,959	7,687
	80～89歳	2,018	2,439	2,211	2,322	2,296	2,252	2,281
	90歳以上	63	75	37	84	46	38	56
	その他(団体等)	3,038	5,009	5,928	3,456	4,332	6,077	7,661
	計		62,058	75,727	75,298	85,601	88,412	74,349

利 用 者 数	0～6歳	375	460	521	617	611	512	608
	7～12歳	1,772	2,560	2,948	3,938	3,747	2,591	2,861
	13～15歳	252	256	242	514	669	259	215
	16～18歳	158	173	159	230	272	177	181
	19～22歳	156	251	238	261	300	265	240
	23～29歳	564	748	710	825	782	668	776
	30～39歳	1,869	2,369	2,426	2,709	2,785	2,265	2,580
	40～49歳	2,383	2,857	2,909	3,415	3,589	2,790	3,169
	50～59歳	2,303	2,935	2,856	3,025	3,155	2,828	2,975
	60～69歳	4,024	4,574	4,405	4,916	4,922	4,450	4,843
	70～79歳	2,308	2,690	2,563	2,810	2,772	2,552	2,770
	80～89歳	654	786	747	799	765	733	762
	90歳以上	17	20	11	20	13	11	20
	その他(団体等)	654	1,039	1,045	915	1,100	1,035	1,327
	計		17,489	21,718	21,780	24,994	25,482	21,136

11	12	1	2	3	27年度	構成比 (%)
3,583	3,449	3,811	3,757	4,562	40,915	4.42
9,476	9,496	8,711	8,141	7,539	118,891	12.85
897	853	883	971	875	12,735	1.38
477	509	480	698	863	7,107	0.77
599	603	555	842	611	7,823	0.85
2,057	1,970	1,960	2,150	1,963	25,202	2.72
9,545	8,988	9,167	9,333	10,155	113,144	12.23
11,842	11,152	11,135	11,422	10,848	134,466	14.53
9,528	8,982	9,140	9,371	8,992	110,415	11.93
14,523	14,525	14,588	15,401	16,160	178,128	19.25
7,215	7,164	7,283	8,497	8,000	89,534	9.68
2,076	2,080	1,957	2,691	2,124	26,747	2.89
58	59	77	170	48	811	0.09
6,677	3,846	5,267	4,979	3,231	59,501	6.43
78,553	73,676	75,014	78,423	75,971	925,419	100.00

555	577	616	662	795	6,909	2.61
2,297	2,496	2,162	2,144	1,864	31,380	11.86
351	222	225	201	255	3,661	1.38
187	193	173	238	291	2,432	0.92
232	217	210	299	221	2,890	1.09
680	675	637	745	711	8,521	3.22
2,268	2,248	2,331	2,484	2,553	28,887	10.92
3,212	2,912	2,988	3,186	3,044	36,454	13.78
2,911	2,697	2,824	2,990	2,898	34,397	13.01
4,516	4,471	4,576	5,105	5,077	55,879	21.13
2,737	2,443	2,596	2,877	2,918	32,036	12.11
846	660	642	780	727	8,901	3.37
46	19	21	23	20	241	0.09
1,036	790	1,004	1,023	941	11,909	4.50
21,874	20,620	21,005	22,757	22,315	264,497	100.00

(15) 施設別・年度別の入館者・利用者・貸出冊数(その1)

施設区分(名)		23年度	24年度	25年度	26年度	27年度	
本館 ・ 分館	本館	入館者数(※1)	175,783	150,350	151,025	145,297	163,451
		利用者数	69,314	64,045	62,836	63,367	67,973
		貸出冊数	263,472	237,600	231,556	230,785	252,833
	西口ライブラリー	入館者数	83,044	77,872	69,734	69,473	75,542
		利用者数	21,315	20,380	19,536	20,552	21,916
		貸出冊数	64,557	60,338	56,563	58,920	62,632
	子どもライブラリー	入館者数	134,734	184,154	165,403	162,297	155,800
		利用者数	9,776	13,248	12,946	12,963	12,730
		貸出冊数	36,462	48,465	45,614	46,777	48,431
	小計	入館者数(※1)	393,561	412,376	386,162	377,067	394,793
		利用者数	100,405	97,673	95,318	96,882	102,619
		貸出冊数	364,491	346,403	333,733	336,482	363,896
学 習 セ ン タ ー	蓬萊学習センター	入館者数(※1)	77,009	80,860	71,963	74,375	69,528
		利用者数	22,308	22,465	20,559	20,792	20,088
		貸出冊数	75,850	74,419	69,359	69,496	64,965
	清水学習センター	入館者数(※1)	64,955	63,348	58,459	59,886	56,978
		利用者数	19,093	18,624	17,275	17,977	18,012
		貸出冊数	74,059	71,270	67,063	68,034	67,193
	吾妻学習センター	入館者数	61,285	53,181	49,646	49,866	48,950
		利用者数	22,212	21,222	20,436	21,030	21,976
		貸出冊数	91,520	84,451	83,480	83,668	86,847
	飯坂学習センター	入館者数	74,962	62,083	56,015	57,695	58,338
		利用者数	15,872	14,493	14,132	14,265	14,533
		貸出冊数	57,795	51,256	48,872	50,517	51,129
	もちぎり学習センター	入館者数(※1)	41,535	41,734	38,506	38,938	39,497
		利用者数	13,517	13,096	12,642	12,765	12,420
		貸出冊数	53,076	51,605	48,103	49,020	48,093
	北信学習センター	入館者数	67,933	66,171	61,064	61,988	66,140
		利用者数	17,608	18,134	18,229	18,401	19,501
		貸出冊数	66,140	67,340	68,218	68,571	71,017
	松川学習センター(※2)	入館者数				6,068	47,384
		利用者数				1,299	15,100
		貸出冊数				4,477	51,577
	小計	入館者数(※1)	387,679	367,377	335,653	348,816	386,815
		利用者数	110,610	108,034	103,273	106,529	121,630
		貸出冊数	418,440	400,341	385,095	393,783	440,821
移動図書館(BM)	利用者数	15,654	14,065	13,914	11,736	9,860	
	貸出冊数	38,299	34,974	36,086	31,043	26,055	
(本館・分館、学セ、BM) 小計	入館者数(※1)	781,240	779,753	721,815	725,883	781,608	
	利用者数	226,669	219,772	212,505	215,147	234,109	
	貸出冊数	821,230	781,718	754,914	761,308	830,772	

(15) 施設別・年度別の入館者・利用者・貸出冊数(その2)

施設区分(名)		23年度	24年度	25年度	26年度	27年度	
学 習 セ ン タ ー 分 館	三河台	利用者数	1,726	2,274	2,240	2,334	2,547
		貸出冊数	5,881	7,262	6,848	6,948	7,326
	渡利	利用者数	1,635	1,796	1,595	1,699	1,967
		貸出冊数	5,378	5,087	4,553	4,726	5,569
	杉妻	利用者数	1,611	1,910	2,076	2,390	2,648
		貸出冊数	5,696	6,613	6,408	8,242	9,157
	吉井田	利用者数	2,120	2,374	2,337	2,413	2,836
		貸出冊数	7,593	9,468	8,356	8,130	9,606
	西	利用者数	2,475	2,546	2,353	2,527	2,607
		貸出冊数	8,321	8,363	8,370	8,731	8,774
	信陵	利用者数	4,622	5,949	6,009	6,139	6,734
		貸出冊数	13,638	18,343	18,733	18,657	20,374
	松川 (※5)	利用者数	2,301	2,437	2,402	2,063	
		貸出冊数	7,347	6,960	6,590	5,633	
	信夫	利用者数	3,452	3,607	4,009	4,132	4,258
		貸出冊数	13,038	13,643	14,174	15,504	15,336
	吾妻分館	利用者数	3,775	3,919	4,155	4,247	5,449
		貸出冊数	10,454	11,874	11,432	11,874	13,628
	飯野 (※2)	利用者数	1,589	2,014	2,078	1,411	1,342
		貸出冊数	4,873	5,619	6,255	4,283	4,877
もちずり (※3)	利用者数						
	貸出冊数						
北信 (※4)	利用者数						
	貸出冊数						
小計	利用者数	25,306	28,826	29,254	29,355	30,388	
	貸出冊数	82,219	93,232	91,719	92,728	94,647	
合計	入館者数(※1)	781,240	779,753	721,815	725,883	781,608	
	利用者数	251,975	248,598	241,759	244,502	264,497	
	貸出冊数	903,449	874,950	846,633	854,036	925,419	

※1：学習センター(旧公民館)図書室の入館者数は、統計データがありません。

※2：学習センター図書室(松川学習センター)欄の平成26年度入館者数データは、平成27年2月27日改築以降の数値です。

また、平成26年度利用者数、貸出冊数データは、平成26年4月から平成27年2月14日までを学習センター(旧公民館)図書室(松川)欄に記載し、平成27年2月27日以降を学習センター図書室(松川学習センター欄)に記載しております。

(16) 分野別・年度別の貸出冊数

内容 施設		年 度					前年対比 増減比(%)
		23年度	24年度	25年度	26年度	27年度	
一 般 書	本 館	127,689	112,561	107,478	106,430	112,531	105.73
	西 口 ライブ ラリー	42,768	39,815	37,908	39,052	42,145	107.92
	子 ども ライブ ラリー	1,970	3,324	4,020	4,277	4,316	100.91
	学 習 センター 図 書 室	192,621	182,911	174,502	179,847	198,767	110.52
	旧 公 民 館 図 書 室	32,693	38,556	37,715	37,262	39,045	104.79
	移 動 図 書 館	7,156	6,333	6,131	4,614	3,820	82.79
	小 計	404,897	383,500	367,754	371,482	400,624	107.85
児 童 書	本 館	73,982	67,088	66,728	68,167	83,498	122.49
	西 口 ライブ ラリー	1,586	1,308	1,386	1,566	1,613	103.00
	子 ども ライブ ラリー	31,201	40,594	37,309	38,014	40,151	105.62
	学 習 センター 図 書 室	147,415	143,367	138,505	139,562	161,937	116.03
	旧 公 民 館 図 書 室	38,195	41,174	39,953	40,124	40,119	99.99
	移 動 図 書 館	30,034	27,716	29,016	25,754	21,555	83.70
	小 計	322,413	321,247	312,897	313,187	348,873	111.39
そ の 他	本 館	61,801	57,951	57,350	56,188	56,804	101.10
	西 口 ライブ ラリー	20,203	19,215	17,269	18,302	18,874	103.13
	子 ども ライブ ラリー	3,291	4,547	4,285	4,486	3,964	88.36
	学 習 センター 図 書 室	78,404	74,063	72,088	74,374	80,117	107.72
	旧 公 民 館 図 書 室	11,331	13,502	14,051	15,342	15,483	100.92
	移 動 図 書 館	1,109	925	939	675	680	100.74
	小 計	176,139	170,203	165,982	169,367	175,922	103.87
合 計	本 館	263,472	237,600	231,556	230,785	252,833	109.55
	西 口 ライブ ラリー	64,557	60,338	56,563	58,920	62,632	106.30
	子 ども ライブ ラリー	36,462	48,465	45,614	46,777	48,431	103.54
	学 習 センター 図 書 室	418,440	400,341	385,095	393,783	440,821	111.95
	旧 公 民 館 図 書 室	82,219	93,232	91,719	92,728	94,647	102.07
	移 動 図 書 館	38,299	34,974	36,086	31,043	26,055	83.93
	小 計	903,449	874,950	846,633	854,036	925,419	108.36

14. 図書館サービス指数

区 分		年 度				
		23年度	24年度	25年度	26年度	27年度
人 口 1 人 当 り の 貸 出 冊 数	貸 出 冊 数	3.18	3.10	3.00	3.03	3.29
	人 口					
登 録 率	登 録 者 数	20.18	19.74	18.61	17.68	17.37
	人 口					
実質貸出密度〔登録者 1人当りの貸出冊数〕	貸 出 冊 数	15.75	15.71	16.12	17.14	18.92
	登 録 者 数					
人 口 1 人 当 り の 年 間 増 加 冊 数	年 間 増 加 冊 数	0.04	0.00	0.02	0.06	0.03
	人 口					
人 口 1 人 当 り の 蔵 書 冊 数	蔵 書 冊 数	3.10	3.12	3.13	3.20	3.23
	人 口					
貸 出 コ ス ト (円)	図 書 館 費	328.45	315.81	327.56	378.57	357.98
	総 貸 出 数 (映像資料含む)					
図 書 の 回 転 率	貸 出 冊 数	1.03	1.00	0.96	0.95	1.02
	蔵 書 冊 数					
職 員 1 人 当 り の 貸 出 冊 数	総 貸 出 冊 数	17,909	17,330	16,742	16,900	15,546
	職 員 数	(21,747)	(21,043)	(20,330)	(20,521)	(19,433)

() = 臨時職員を除く

区 分		年 度				
		23年度	24年度	25年度	26年度	27年度
貸 出 冊 数		903,449	874,950	846,633	854,036	925,419
蔵 書 冊 数		879,820	878,916	883,267	901,067	910,241
年 間 増 加 冊 数		10,580	△ 904	4,351	17,800	9,174
総 貸 出 数 (映 像 資 料 含 む)		913,372	883,824	853,858	861,893	932,765
人 口 (※)		284,182	282,139	281,767	281,823	281,455
登 録 者 (個 人)		57,344	55,704	52,510	49,824	48,900
図 書 館 費 (決 算 額 : 円)		299,992,555	279,124,752	279,689,737	326,286,059	333,912,868
職 員 数		51	51	51	51	60

※各年度4月1日現在の人口

15. 貸出文庫名簿

No.	団 体 名	代 表 者 名	備 考
1	蓬 萊 み ど り 文 庫	橋 本 洋 子	福島市蓬萊町
2	ゆ き の し た 文 庫	木 村 珪 子	福島市蓬萊町
3	そ よ か ぜ 文 庫	永 島 絹 子	福島市笹木野
4	さ ば ら 文 庫	佐 藤 悦 子	福島市佐原
5	ぬ く 森 文 庫	糸 井 桂 子	福島市鎌田

16. 寄贈図書文庫

文 庫 名	開 設 年	参 考 事 項
綱 沢 文 庫	昭 和 62 年	綱沢利平氏(弁護士)が所持していた蔵書。 昭和20年代後半から40年代にかけての判例集や法律関係書を中心に、約6,400冊の資料群。
渡 辺 文 庫	昭 和 62 年	渡辺到源氏所蔵の資料、約2,300冊。 福島の芸術・文化を担った人で、美術書・歴史書・文学書等が中心。
菅 野 文 庫	昭 和 63 年	菅野廣氏の蔵書、約4,000冊。 昭和40年代から50年代にかけての人文・社会科学から文学にわたるまで、全集や叢書などが中心。
菅 野 宏 文 庫	平 成 7 年	菅野宏氏(福大名誉教授)所蔵の万葉集関係資料が中心、56冊。 「万葉集全注釋」など万葉集を学ぶ資料が多い。
新 開 文 庫	平 成 7 年	新開眞一氏所蔵のものを夫人ゆり子氏より寄贈。 農業関係資料が中心で他に文芸書など270冊余。

17. 条例・規則等

(1) 福島市立図書館条例

(昭和59年12月25日)
(条 例 第 45 号)

改正 平成26年12月26日条例第42号

(設 置)

第1条 地方自治法(昭和22年法律第67号)第244条第1項及び図書館法(昭和25年法律第118号。以下「法」という。)第10条の規定に基づき、市民の教育と文化の振興を図るため、福島市立図書館(以下「図書館」という。)を設置する。

(位 置)

第2条 図書館は、福島市松木町1番1号に置く。

(分 館)

第3条 図書館に次のとおり分館を置く。

名 称	位 置
福島市西口ライブラリー	福島市三河南町1番20号
福島市子どもライブラリー	福島市早稲町1番1号

(事 業)

第4条 図書館は、次に掲げる事業を行う。

- (1) 図書、記録、視聴覚教育の資料その他必要な資料(以下「図書館資料」という。)の収集、整理及び保存に関すること。
- (2) 図書館資料の利用等に関すること。
- (3) 移動図書館に関すること。
- (4) 福島市学習センター条例(平成16年条例第31号)に規定する学習センターの図書室との連携に関すること。
- (5) 前各号に掲げるもののほか、図書館設置の目的を達成するために必要な事業

(開館時間)

第5条 図書館の開館時間は、次のとおりとする。

区分	開館時間	休館日
図書館	月曜日及び水曜日から土曜日まで	1 火曜日(火曜日が休日に当たるときは、その日後においてその日に最も近い休日でない日) 2 12月29日から翌年1月3日まで 3 館内整理日(毎月月末。ただし、その日が前2号に掲げる日、日曜日、土曜日及び休日に当たるときは、これらの日の前日) 4 特別整理期間として、教育委員会が別に定める日
	日曜日及び休日(国民の祝日に関する法律(昭和23年法律第178号)に規定する休日をいう。以下この表において同じ。)	
福島市西口ライブラリー	月曜日及び水曜日から土曜日まで	1 火曜日(火曜日が休日に当たるときは、その日後においてその日に最も近い休日でない日)。ただし、その日が福島市公立学校管理規則(昭和54年教育委員会規則第1号)第12条の2に規定する休業日に当たるときは、開館することができる。 2 特別整理期間として教育委員会が別に定める日
	日曜日及び休日	
福島市子どもライブラリー	月曜日及び水曜日から土曜日まで	
	日曜日及び休日	

2 前項の規定にかかわらず、教育委員会は、必要があると認めるときは、開館時間若しくは休館日を変更し、又は臨時に休館することができる。

(入館の制限)

第6条 教育委員会は、入館者が次の各号のいずれかに該当すると認める場合は、入館を禁止し、又は退館させることができる。

- (1) 公の秩序を乱し、又は善良の風俗を害するおそれがあるとき。
- (2) 施設及び備付物品を滅失し、又は毀損するおそれがあるとき。
- (3) その他管理運営上支障があるとき。

(賠償責任)

第7条 故意又は過失により施設及び備付物品を滅失し、又は毀損した者は、市長の指示するところにより、その損害を賠償し、又はこれを原状に回復しなければならない。ただし、市長が相当の理由があると認めるときは、その全部又は一部を免除することができる。

(協議会)

第8条 法第14条第1項の規定に基づき、図書館に福島市立図書館協議会(以下「協議会」という。)を置く。

- 2 協議会の委員の定数は、10人以内とする。
- 3 委員は、学校教育及び社会教育の関係者、家庭教育の向上に資する活動を行う者並びに学識経験のある者の中から委嘱する。
- 4 委員の任期は、2年とする。ただし、委員が欠けた場合における補欠委員の任期は、前任期者の残任期間とする。

(委任)

第9条 この条例に定めるもののほか、図書館の管理に関し必要な事項は、教育委員会が定める。

附 則

この条例は、平成17年9月29日から施行する。

附 則

(施行期日)

- 1 この条例は、平成26年4月1日から施行する。

(経過措置)

- 2 この条例の施行の際現にこの条例による改正前の福島市立図書館条例第9条第1項の規定により福島市立図書館協議会の委員として委嘱されている者(以下この項において「従前の協議会の委員」という。)は、この条例の施行の日にこの条例による改正後の福島市立図書館条例(以下この項において「改正後の条例」という。)第9条第3項の規定により福島市立図書館協議会の委員として委嘱されたものとみなす。この場合において、その委嘱されたものとみなされる委員の任期は、改正後の条例第9条第4項の規定にかかわらず、同日における従前の協議会の委員としての任期の残任期間と同一の期間とする。

附 則

この条例は、平成27年4月1日から施行する。

(2) 福島市立図書館条例施行規則

（昭和60年3月23日）
（教委規則第3号）

改正 平成26年3月31日教委規則第3号

（趣旨）

第1条 この規則は、福島市立図書館条例（昭和59年条例第45号。以下「条例」という。）の施行について、必要な事項を定めるものとする。

（館外利用対象者）

第2条 館外で図書館資料を利用できる者は、次の各号のいずれかに該当し、館長が認めたものとする。

- (1) 福島市、伊達市及び伊達郡に居住し、又は福島市内に勤務し、若しくは在学する者
- (2) 福島市内に事務所を有する団体
- (3) その他特に認めた者

（館外利用の手続）

第3条 図書館資料を利用する者は、図書貸出券交付申請書（様式1号）により登録し、図書貸出券（以下「貸出券」という。）の交付を受けなければならない。

- 2 登録の有効期間は、登録の日から起算して四年とし、登録の更新をしようとする者は、有効期間満了前1年以内に、更新の手続きをしなければならない。
- 3 登録に係る事項について、異動を生じたときは、利用者は直ちにその旨を館長に届けなければならない。
- 4 虚偽の登録を行い、又は貸出券を他人に譲渡し、若しくは転貸する等の行為をした者に対しては、登録を取り消すものとする。

（資料貸出数及び期間）

第4条 館外で利用する図書館資料の貸出数及び期間は、次のとおりとする。ただし、館長が必要と認めるときは、この限りではない。

- ① 図書貸出数は、10冊以内とする。
- ② 貸出期間は、14日以内とする。
- ③ 移動図書館の貸出期間は、次の巡回日までとする。

- 2 団体に対する図書の貸出及び図書以外の資料の貸出は、館長が別に定める。

（貸出しの禁止）

第5条 館長は、貸出期間を過ぎても図書館資料を返納しない者に対して、一定期間図書館資料の貸出しを禁止することができる。

（貸出券の紛失）

第6条 貸出券を紛失した者は、その旨を直ちに館長へ届け出なければならない。

- 2 前項の届出がなされず、貸出券が他人によって使用され損害が生じた場合、その責は、紛失した者に帰するものとする。

（移動図書館）

第7条 移動図書館については、館長が別に定める。

（図書館資料の複写）

第8条 図書館資料の複写は、館長が複写を希望する者（以下「複写希望者」という。）の求めに応じて行うものとする。

- 2 前項の複写希望者は、複写申込書（様式第2号）を館長に提出しなければならない。
- 3 館長は、著作権法（昭和45年法律第48号）に抵触するおそれがあると認めるときその他資

料の状態等により複写が不適当と認めたときは、当該図書館資料の複写の制限をすることができる。

- 4 第1項の複写希望者は、実費の範囲内において当該複写に要する費用を負担しなければならない。

(寄贈)

第9条 図書館に寄贈された物件の管理は、図書館資料に準ずる。

(協議会)

第10条 条例第9条に規定する福島市立図書館協議会(以下「協議会」という。)に委員長及び副委員長を置く。

- 2 委員長は、会議の議長となる。

- 3 副委員長は、委員長を補佐し、委員長に事故あるときは、その職務を代理する。

資料の状態等により複写が不適当と認めたときは、当該図書館資料の複写の制限をすることができる。

(協議会の会議)

第11条 協議会の会議は、定例会及び臨時会とし、館長が召集する。

- 2 定例会は、年3回開催する。

- 3 臨時会は、館長が必要と認めるとき召集する。

(委任)

第12条 この規則に定めるもののほか、必要な事項は、教育委員会が別に定める。

附則

この規則は、平成17年9月29日から施行する。

附則

この規則は、平成24年2月27日から施行する。

附則

この規則は、平成26年4月1日から施行する。

様式第1号 (第3条関係)

図 書 貸 出 券 交 付 申 込 書	新 更 再	福島市立図書館												
	登録番号											登録 場所		
	フリガナ									性別	ほごしや (小学生まで)			
	氏名									男 女	明・大・昭・平	年	月	日
	フリガナ													
	住所	〒 - アパート名等まで記入												
電話番号	☎								裏面も記入してください					

(おもて)

が 学 勤	こ 校 務	め い 先	☎									
表記の住所以外にも連絡先をお持ちの方は下記の欄に記入して下さい												
フリガナ												
住所	〒 - アパート名等まで記入											
受付日	年	月	日	有効期間	登録の日から4年間							
旧No. _____												
確認事項 免 保 学 他 ()												

(う
ら)

複 写 申 込 書

年 月 日

福島市立図書館長

申込者 住 所
氏 名
電 話 ()

下記により複写したいので申込みいたします。

記

	資料登録番号	資 料 名	ページ	枚 数
複 写 資 料				

○この申込みによる著作権に関する一切の責任は、申込者が負うものとする。 ○複写は、1件1枚に限る。	複 写 枚 数 枚
------------------------------------------------------	------------------

(3) 福島市立図書館協議会運営要綱

(目的)

第1条 図書館の現状を見直し、今後における望ましい図書館のあり方、およびその振興方策について調査審議する。

(組織)

第2条 図書館協議会は、委員10人以内とする。

(委員)

第3条 委員は、次の区分により教育委員会が委嘱する。

- (1) 学校教育関係
小学校長会、中学校長会、学校図書館研究会及び私立学校の図書館関係者
- (2) 社会教育関係
社会教育委員の会議、学習センター運営審議会及び小中学校PTA連合会の委員
- (3) 家庭教育関係
家庭教育の向上に資する活動を行う者
- (4) 学識経験者
利用者代表及び専門知識を有する者

(任期)

第4条 委員の任期は2年とする。ただし、委員が欠けた場合における補欠委員の任期は、前任者の残任期間とする。

(委員長)

第5条 図書館協議会に委員長・副委員長を置き、委員の互選により選出する。

- 2 委員長は、会議の議長となり会務を総理する。
- 3 委員長が事故あるときは、副委員長がその職務を代理する。

(協議会)

第6条 図書館協議会は館長が招集する。

- 2 定例会は年3回、臨時会は館長が必要と認めるとき招集する。
- 3 図書館協議会は館長の諮問に応じ、図書館の運営に関する基本的事項について調査審議する。

(事務局)

第7条 図書館協議会の事務局は、福島市立図書館に置く。

(その他)

第8条 この要綱に定めるもののほか、図書館協議会の運営に関し必要な事項は、図書館協議会において定める。

附 則

この要綱は、昭和60年4月1日から施行する。

附 則

この要綱は、平成13年4月1日から施行する。

附 則

この要綱は、平成24年10月1日から施行する。

(4) 福島市立図書館団体貸出要綱

(趣旨)

第1条 この要綱は、福島市立図書館条例施行規則第4条第2項に基づき、必要な事項を定めるものとする。

(目的)

第2条 読書活動の育成・助長を図るため、各種団体へ図書の貸出しを行うものとする。

(貸出対象団体)

第3条 貸出対象団体(以下「団体」という。)は、原則として次のとおりとする。

- (1) 会員10名以上を有する団体であること。
- (2) 会員40名以上を有する文庫であること。
- (3) 会員5名以上を有する読書会であること。

(団体利用の手続)

第4条 貸出しを希望する団体は、毎年、6月末日までに、「団体登録申請書」により登録し、図書貸出券の交付を受けるものとする。ただし、当該年の4月1日から6月末日まで新規登録した団体は、除くものとする。

2 登録に係る事項について、異動が生じたときは、団体は速やかにその旨を館長に届けるものとする。

3 団体を廃止するときは、「団体廃止申請書」に所定の事項を記入し、団体用「図書貸出券」を添付し申請するものとする。

4 虚偽の登録を行ない、又は、貸出券を他人に譲渡し、若しくは転貸する等の行為をした団体に対しては、登録を取り消すものとする。

(貸出申込)

第5条 貸出しを受けようとする団体は、「図書貸出券」を提示し申し込むものとする。

(貸出冊数)

第6条 団体への貸出冊数は、次のとおりとする。

- (1) 団体は、200冊以内とする。
- (2) 文庫は、500冊以内とする。
- (3) 読書会は、1タイトルにつき5冊以内とする。

(貸出期間)

第7条 団体への貸出期間は、次のとおりとする。

- (1) 団体並びに読書会は、4週間とする。
- (2) 文庫は、6箇月とする。ただし、館長が必要と認めるときは、年2回更新を条件に貸出期間を別に定めることができる。

(貸出図書)

第8条 貸出する図書の所属は、原則として次のとおりとする。

- (1) 団体への貸出図書は、本館用図書とする。
- (2) 文庫への貸出図書は、移動図書館用図書とする。
- (3) 読書会への貸出図書は、読書会用図書とする。

(貸出図書の搬出入)

第9条 貸出図書の搬出入については、次のとおりとする。

- (1) 団体並びに読書会は、各自が行うものとする。
- (2) 文庫については、図書館が援助するものとする。

(2) 文庫については、図書館が援助するものとする。

(その他)

第10条 この要綱に定めのないものについては、館長が定める。

附 則

この要綱は、平成12年12月1日から施行する。

(5) 福島市立図書館「16ミリ映写機」貸出要綱

市立図書館備付の機材16ミリ映写機(以下「映写機」という。)の貸出について、次のとおり定める。

1. 映写機は市内教育機関および社会教育関係団体等が、教育およびレクリエーション目的のため利用する場合に限り貸し付けるものとする。
2. 貸付料は無料とする。ただし往復の運搬は慎重かつ安全に借受者が行うものとする。
3. 借受者は、映写機を使用して営利行為を行ってはならない。
4. 借受者は、映写機操作技術を有する者に操作をさせること。
5. 映写機を借受けようとする者は、「映写機貸出申請書」を図書館長に提出しなければならない。
6. 映写機の使用期間は、次のとおり定める。
 - (1) 使用期間は3日間(運搬期間を除く)以内とし返納期日を厳守すること。
 - (2) 貸出申請書は、使用日の5日前までに提出すること。
7. 映写機返納の際、映写ランプ・モーター等に異常がないかどうか点検すること。
8. 借受けた映写機が紛失もしくは、故障したときはすみやかに館長に報告し館長の指示に従わなければならない。

館長は損害の程度に応じ弁償させることができる。悪質なる借受者に対しては以後の貸出しを停止することができる。

(6) 福島市立図書館「16ミリフィルム」貸出要綱

市立図書館備付の機材16ミリ映画フィルム(以下「フィルム」という。)の利用について、次のとおり定める。

1. フィルムは市内教育機関および社会教育関係団体等が、教育およびレクリエーション目的のため利用する場合に限り貸し付けるものとする。
2. 貸付料は無料とする。ただし往復の運搬は借受者が行うものとする。
3. 借受者は、フィルムを使用して営利行為を行ってはならない。
4. フィルムを借受けようとする者は「貸出申請書」を図書館長に提出しなければならない。
5. 借受者はフィルムの返納と同時に「上映報告書」を図書館長に提出しなければならない。
6. フィルムの使用期間は、次のとおり定める。
 - (1) 使用期間は3日間(運搬期間を除く)以内とし返納期日を厳守すること。
 - (2) 貸出申請書は、使用日の5日前までに提出すること。
7. フィルムの返納の際、リールの巻違い、ケースの入れ違いのないよう点検すること。
8. 借受けたフィルムが紛失もしくは破損したときは、すみやかに館長に報告し、館長の指示

に従わなければならない。

館長は損害の程度に応じ弁償させることができる。悪質なる借受者に対しては以後の貸出しを停止することができる。

(7) 福島市立図書館資料収集方針

基本方針

- 1) 本館は図書館法の精神に則り、本市の特殊性を考慮し、市民の教育と文化の発展に寄与するため、図書資料及び視聴覚資料(以下「資料」という。)を公平に自由に選択収集する。
- 2) 本館は、市立図書館としての性格上特に次の資料の収集に重点をおく。
 - ① 基本的諸資料
 - ② 文学・実用書・児童書等に重点をおく。
 - ③ 行政資料・東北地方を含む郷土関係諸資料
- 3) 本館の資料の実情及び市民の利用動向を勘案し諸資料の適正化を図る。

本館資料選定基準

- 1) 広く利用者の開拓、読書普及の観点から新刊書を重視し、比較的読み易いものを中心に収集する。
- 2) 各分野の基本的資料(事典・辞典・便覧・白書・年鑑・図鑑・年表・統計・法令・行政資料・書誌・入門書・概説書・全集等)を収集する。ただし、特殊な分野の専門書及び研究書等は原則として収集しないが、寄贈資料の場合は、資料価値を吟味のうえ収集する。
- 3) 各分野の古典的名著は、極力収集する。
- 4) 実用書は、資料価値を吟味のうえ多面的に収集する。
- 5) 時事的なものは、社会情勢に対応し積極的に収集する。
- 6) 各種の賞を受賞したものは、できるだけ収集する。ただし特殊な主題のものは、別途に考慮する。
- 7) 文学作品は、内外の著名な作家の作品をできるだけ収集する。
- 8) 行政資料・郷土資料・郷土出版物及び県人の著作は、原則として収集する。ただし資料の性格から部分的に郷土を含む資料(例・日本地図)は、この限りではない。
- 9) 利用頻度の少ないと思われるものでも、資料価値が高く市立図書館として保存の必要があると思われるものは努めて収集する。
- 10) 教養・レクリエーションに必要な諸資料は、利用の動向などを勘案し収集する。
- 11) 学習参考書は、原則として収集しない。
- 12) 幼児及び小・中学生向け資料(児童書)は、人格形成の基礎となる情操教育上必要と思われる資料について積極的に収集する。
- 13) 逐次刊行物は、資料価値を勘案して収集する。ただし郷土関係逐次刊行物(新聞・雑誌)は努めて収集する。
- 14) 利用頻度の多いと思われる資料は、複本を収集することができる。
- 15) 希望図書は、できるだけ収集するよう努める。

移動図書館資料選定基準

- 1) 広く利用者の開拓・読書普及の観点から、比較的読み易いものを中心に収集する。
- 2) 新刊書を重視し、内外の各種受賞資料・各種団体の選定資料推せん資料・ベストセラー

等は内容を検討のうえできるだけ収集する。

- 3) 一般教養的郷土資料は、できるだけ収集する。
- 4) 児童図書は、人間形成の観点から情操教育上必要と思われる資料を積極的に収集する。
- 5) 利用頻度の多いと思われる資料は、複本を収集することができる。
- 6) 希望図書は、できるだけ収集するよう努める。

選定上の留意事項

資料の選定に当たっては、収集方針に基づき、利用者の読書傾向及び出版動向を把握しながら、次の事項に留意する。

- 1) できるかぎり新しい資料であること。
- 2) 好み、主観を排除すること。
- 3) 理解しやすいものであること。
- 4) 信頼し得る資料であること。
- 5) 宣伝や流行に惑わされないこと。
- 6) 人文・社会科学・自然科学・工学関係の分野は、極めて特殊なものを除き、基本及び一般分野を中心に収集すること。
- 7) 参考図書は、できるだけ索引・参考文献・年譜等が掲載されている資料を中心に収集すること。
- 8) 類書は、比較検討のうえ収集すること。
- 9) 利用度が高く且つ生命の長い資料及び郷土資料は複本を備えること。
- 10) 性・法医学・刑事犯罪の記録・劇薬・毒薬・火薬・賭博的娯楽等に関する資料は、特に専門家等の意見を参考に、その資料的価値を検討しながら慎重に収集すること。
- 11) 図鑑・地図・美術書等図版の多い資料は、とくに印刷の仕上がりを考慮すること。
- 12) 蔵書の診断を行い必要にして不足している基礎的な資料は、計画的に且つできるだけ速やかに収集すること。
- 13) 利用者の意向を正しく選択に反映させるようにすること。

視聴覚資料選定基準

- 1) フィルム・レコードで、広く市民の教養文化の向上に資するものは極力収集すること。
- 2) 郷土の理解に役立つものは、保存用も含め収集する。
- 3) 保存的資料として価値の高いものは、努めて収集する。
- 4) 福島県視聴覚ライブラリー等との機能分担に配慮し、その補完的機能を果たし得る資料を収集する。
- 5) 館長が特に必要があると認められる資料は、図書館協議会に諮問し、その意向を聞いて収集することができる。

(8) 福島市立図書館資料選定委員会設置要綱

(改正：平成6年7月1日)

(目的)

第1条 福島市立図書館におけるすべての資料の、収集・保管・保存・廃棄にかかわる選定(以下「選定等」という。)を、「福島市立図書館資料収集方針」及び「福島市立図書館図書寄贈受付要綱」並びに「福島市立図書館資料廃棄基準」に基づき行うことを目的とする。

(組織)

第2条 選定委員会の委員は、図書館の専門職員(司書)により構成し、次のとおり組織する。

- (1) 委員長 1名
- (2) 副委員長 1名
- (3) 委員 若干名

2 委員長・副委員長の選出は、委員の互選によるものとする。

(職務)

第3条 委員長は、会を代表し会務を統括する。

- 2 副委員長は、委員長を補佐し委員長に事故あるときはその職務を代理する。
- 3 委員は、会の目的達成のため委員長、副委員長に積極的に協力する。

(任期)

第4条 委員の任期は、1年とする。ただし、委員が欠けた場合はこれを補充し、後任委員の任期は前任者の残任期間とする。

(会議)

第5条 委員会は、定例委員会と臨時委員会とする。

- 2 定例委員会は、委員長が議長となり原則として週1回開催する。
- 3 臨時委員会は、委員長が必要に応じて招集する。
- 4 委員会は、必要に応じて館長の意見を求めることができる。

(専門家等の意見)

第6条 委員会は必要に応じて、福島県立図書館等の機関や各分野の専門家からの意見を聞くことができる。

(選定等の決定)

第7条 委員会の選定等の結果は、館長がこれを決定する。

(専門部会)

第8条 選定委員会の選定等を円滑に進めるため、次の専門部会を置くものとする。

- (1) 「児童書」専門部会
- (2) 「一般書(A)」専門部会(0～3分類担当)
- (3) 「一般書(B)」専門部会(4～7分類担当)
- (4) 「一般書(C)」専門部会(8～9分類担当)
- (5) 「視聴覚」専門部会

2 各専門部会の代表(1～2名)は、選定委員会の委員となる。

3 各専門部会は、担当する部会に所属する資料の選定等を行い、その結果を選定委員会に報告しなければならない。

(9) 福島市立図書館図書寄贈受付要綱

(改正：平成 6 年 7 月 1 日)

(改正：平成 10 年 4 月 1 日)

(主 旨)

第 1 条 寄贈図書は「福島市立図書館資料収集方針」に準じた内容の図書を原則として受け、図書館の図書と同様に取り扱い、広く市民の利用に供する。

(寄贈を受ける図書)

第 2 条 寄贈を受ける図書は、次のとおりとする。

① 郷土資料

② 資料内容の新旧にかかわらず、各分野の基礎的又は歴史的価値を有するもの等は特に受け入れる。ただし、「福島市立図書館資料廃棄基準」第2条第1項に定める資料は除く。

(「図書寄贈申込書」の提出)

第 3 条 福島市立図書館は、図書寄贈申出があった場合、寄贈者から(様式-1)により、「図書寄贈申込書」を提出させなければならない。ただし、郵送による場合はこの限りでない。

(受理・不受理の決定等)

第 4 条 図書寄贈申込書による寄贈図書の受理・不受理の決定は、福島市立図書館資料選定委員会が行う。特に、利用頻度が少ないと思われるものでも、資料価値が高く市立図書館としての保存の必要があると思われるものは、各分野の専門家の意見を参考に受理を決定する。

2 受理・不受理の決定する期間は、寄贈図書搬入後、2ヶ月以内とする。

3 郵送による場合は全て受理し、福島市立図書館資料選定委員会が第2条ただし書に該当するとした寄贈図書は、登録をせずに閉架に1年間保存する。

(礼 状)

第 5 条 図書寄贈者には、寄贈図書受理決定後速やかに礼状を送付する。なお、礼状の様式は別に定める。

(寄贈図書受理後の取扱)

第 6 条 寄贈を受けた図書は、図書納入仕様書に基づき図書装備をし、登録後、市民の閲覧に供する。

(寄贈図書の廃棄処分)

第 7 条 寄贈を受けた図書を処分する場合は、福島市立図書館資料選定委員会が「福島市立図書館資料廃棄基準」に基づき行ない、館長がこれを決定する。ただし、「福島市立図書館資料廃棄基準」第4条の適用除外に該当する資料で、廃棄処分対象の場合は、各分野の専門家の意見を参考とし、廃棄を決定する。

(様式-1)

図書寄贈申込書

平成 年 月 日

福島市立図書館長 様

寄贈者

住所

氏名

(電話 - -)

下記資料について、福島市立図書館でご利用いただきたく、寄贈いたします。

図書名	著者名	出版期日	その他

(欄が足りない場合は、別紙で記入下さい)

[図書館からのお願い]

◎寄贈図書不受理の場合、次のいずれかに、○印をお願いします。

1. 寄贈図書の取り扱いすべてを、貴図書館に一任します。
2. 不受理の際は、寄贈者に返却願います。

(10) 福島市立図書館資料廃棄基準

(目的)

第1条 この基準は、福島市立図書館における図書館資料について、限られた収蔵スペースの有効活用と市民サービスの向上を図る観点から廃棄の基準を定め、蔵書の鮮度を保持し利用価値の高い資料の充実を図ることを目的とする。

(図書館資料の廃棄)

第2条 図書館資料(以下「資料」という。)の廃棄は、次のとおりとする。

(1) 不用資料

- ア 破損、汚損が著しく、補修が困難なもの
- イ 複本、類本があつて利用頻度の低いもの
- ウ 実用書等において、時間の経過によって内容が古くなり資料的価値がなくなったもの
- エ 増補、改訂等によって、既存資料の内容を含むより完全な資料が入手された場合における当該既存資料

(2) 亡失資料

- ア 3年以上続けて所在が不明なもの
- イ 貸出時から3年以上経過し、回収が不能なもの
- ウ 災害などの事故により亡失したもの
- エ 利用者が紛失した資料

(3) 数量更正

- ア 合冊、または分冊によるもの

(新聞・雑誌の破棄)

第3条 雑誌の保存期間は、1月号から12月号を1年単位年とし、種別により2～5単位年とする。ただし、別表の雑誌については例外とする。新聞の保存期間は、1月から12月を1単位年とし、3単位年とする。

第4条 次に掲げる資料は、廃棄基準より除外することができる。

- ア 郷土資料
- イ 資料内容の新旧にかかわらず、各分野の基礎的又は特殊な分野の専門書及び研究書・歴史的価値を有するもの
- ウ 類書がないか又は極端に少ない分野のもの
- エ 品切、絶版等により再び収集することが困難で、かつ資料的価値の高いもの

(廃棄の決定)

第5条 廃棄資料は、福島市立図書館資料選定委員会が「福島市立図書館資料廃棄基準」に基づき選定し、館長がこれを決定する。

(廃棄の事務手続)

第6条 廃棄は次の手続によっておこなう。

- ア 第3条を除き、財務規則による手続をする。
- イ 図書マスターの削除

附 則

この基準は、昭和63年7月18日から施行する。

附 則

この基準は、平成6年7月1日から施行する。

別 表

(県立図書館が、雑誌の保管する基準を定め、県内の公共図書館のどの館が何の雑誌を保管するかが決定された後、福島市立図書館が保管する雑誌)

(11) 福島市立図書館資料紛失における弁済要綱

図書館資料を紛失した利用者には福島市立図書館条例7条に基づき、次の方法により対処する。

(図書紛失)

図書館資料紛失状況の確認をする。

(弁済免除)

- 1) 災害等による図書館資料紛失の場合には、弁済を免除する。
- 2) 弁済を免除した場合には、顛末書を提出させる。

(紛失資料の処理)

紛失図書処理確認書に記入する。

(弁済図書)

- 1) 図書館資料弁済は、現物と同等の本をもって弁済する。
- 2) 同等本が調達できない場合は、紛失本に相当する本をもって弁済する。
- 3) 弁済者より代本の購入依頼された場合には、図書館が行うことができる。その場合には、弁済者に代本の領収書を送付する。

(図書利用)

弁済図書を受け入れてから、2週間後に図書装束をし書架に配架する。

(12) 図書貸出券の様式に関する要綱

福島市立図書館条例施行規則第3条第1項により交付する図書貸出券の様式について次のように定める。

(表)

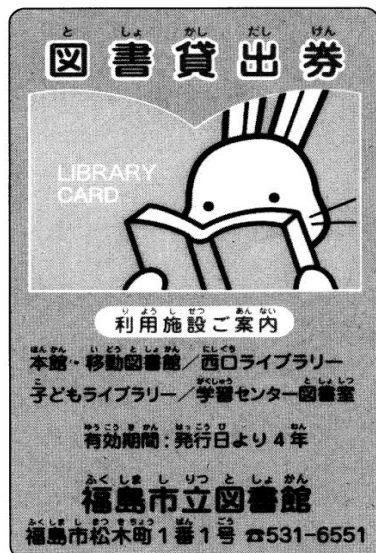

(裏)

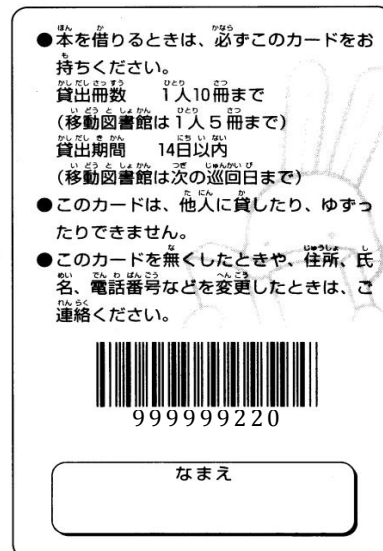

附 則

- 1 この要綱は、平成17年7月23日から施行する。
- 2 この要綱施行の際、現に福島市立図書館条例施行規則第3条第1項の規定により交付を受けた図書貸出券については、要綱施行後の図書貸出券の様式に関する要綱により交付を受けた図書貸出券とみなす。

(13) 福島市子ども読書活動推進会議設置要綱

(目的)

第1条 福島市子ども読書活動推進計画(以下「推進計画」という。)を効果的に推進するため、「福島市子ども読書活動推進会議」(以下「推進会議」という。)を設置し、計画の総合的かつ計画的な推進を図る。

(所掌事務)

第2条 推進会議は、市が提示する推進計画の推進状況の確認、広報・啓発、連携の検討等を行い、それに対する意見等を述べるものとする。

(組織)

第3条 推進会議は、学校教育、社会教育、家庭教育及び学識経験者等で構成される「福島市立図書館協議会」(以下「図書館協議会」という。)委員をもって組織する。

(推進会議)

第4条 推進会議は、図書館協議会の開催に合わせ必要に応じて開催する。

- 2 会議の意見、内容等は、推進計画及び実施計画に反映するものとする。

(事務局)

第5条 推進会議の事務局は、福島市立図書館内に置く。

(その他)

第6条 この要綱に定めるもののほか、推進会議の運営に関し必要な事項については福島市立図書館協議会運営要綱を準用する。

附 則

この要綱は、平成19年8月9日から施行する。

附 則

この要綱は、平成24年10月1日から施行する。

(14) 福島市子ども読書活動推進計画庁内策定委員会設置要綱

(趣旨)

第1条 この要綱は、「子どもの読書活動の推進に関する法律」に基づき、福島市子ども読書活動推進計画の策定及びその施策の効果的な推進を図るため、福島市子ども読書活動推進計画庁内策定委員会（以下「委員会」という。）を設置する。

(所掌事項)

第2条 委員会は次に掲げる事項を所掌する。

- (1) 子ども読書活動推進計画の策定に関すること。
- (2) 子ども読書活動推進事業の推進に関すること。
- (3) 福島市子ども読書活動推進会議への諮問に関すること。
- (4) 子ども読書活動推進実施計画の進行管理に関すること。
- (5) 子ども読書活動推進計画の実績報告及び評価・検証に関すること。
- (6) その他子ども読書活動推進に必要な事項に関すること。

(組織)

第3条 委員会は、委員長、副委員長及び委員をもって組織する。

- 2 委員長には副市長を、副委員長は教育長をもって充てる。
- 3 委員は、別表1に掲げる職にある者をもって充てる。

(委員長及び副委員長)

第4条 委員長は、委員会を統括する。

- 2 副委員長は、委員長を補佐し、委員長に事故あるときは、その職務を代理する。

(会議)

第5条 委員会は、必要に応じて委員長が招集し、委員長が会議の議長となる。

- 2 委員会の議事は、出席した委員の過半数をもって決し、可否同数のときは、議長の決するところとする。
- 3 委員長が必要と認めるときは、会議に幹事長、副幹事長及び関係職員の出席を求め、その意見を聴き、又は説明を求めることができる。

(幹事会)

第6条 委員会の意見集約を補佐するために幹事会を置き、幹事長には教育部次長をもって充て、副幹事長には図書館長をもって充てる。

- 2 幹事会は、別表2に掲げる職にある者をもって組織する。
- 3 幹事会は、幹事長が招集し、会務を総理する。ただし、幹事長が認めるときは、発議決裁に代えることができる。
- 4 副幹事長は、幹事長を補佐し、幹事長に事故あるときは、その職務を代理する。
- 5 幹事長が必要と認めるときは、会議に関係職員の出席を求め、その意見を聴き、又は説明を求めることができる。

(庶務)

第7条 委員会の庶務は、福島市立図書館において行う。

(委任)

第8条 この要綱に定めるもののほか、委員会の運営に関し必要な事項は、委員長が別に定める。

附則

この要綱は、平成27年11月30日から施行する。
福島市子ども読書活動推進連絡会設置要綱は廃止する。

附則

この要綱は、平成28年4月1日から施行する。

別表1 (第3条関係)

福島市子ども読書活動推進計画庁内策定委員会

副市長
教育長
教育部長
こども未来部長
健康福祉部長

別表2 (第6条関係)

福島市子ども読書活動推進計画庁内策定委員会幹事会

部 局	職 名
教育委員会	教育部次長
	図書館長
	学校教育課長
	生涯学習課長
	こむこむ館副館長
こども未来部	こども政策課長
	こども育成課長
健康福祉部	健康推進課長

(15) 福島市立図書館 学校支援図書セット貸出要綱

(趣旨)

第1条 この要綱は、福島市立図書館条例施行規則第4条第2項に基づき、学校支援図書セット貸出に係る事項を定めるものとする。

(目的)

第2条 学習活動や読書活動の育成・助長を図るため、学校等へ図書の貸出しを行うものとする。

(利用対象者)

第3条 貸出対象は、原則として次のとおりとする。

- (1) 福島市内の小学校、中学校、特別支援学校
- (2) その他特に認めた者

(貸出単位)

第4条 貸出は、学校毎とする。

(貸出申込)

第5条 貸出しを受けようとする学校等は、「学校支援図書セット貸出申請書」(様式1号)を館長に提出しなければならない。

(貸出図書)

第6条 貸出しする資料は、学校支援用図書としてあらかじめ準備されたセット単位とする。

(貸出図書の種類)

第7条 貸出図書の種類は、次のとおりとする。

- (1) 教科書セット
- (2) 調べ物セット
- (3) 読み物セット

(資料貸出数及び期間)

第8条 館外で利用する図書館資料の貸出数及び期間は、次のとおりとする。ただし、館長が必要と認めるときは、この限りではない。

- (1) 1セットは概ね30冊とする。
- (2) 同一セットの貸出しは1校につき1セットとする。
- (3) 貸出期間は、4週間以内とする。

(貸出期間の延長)

第9条 貸出期間は、読み物セットのみ、次の予約が入らない場合に限り、4週間延長することができる。

(貸出資料の運搬)

第10条 貸出資料の運搬については、借受者が開館時間内に指定された窓口で行うものとする。ただし、図書館職員が運搬する場合は、この限りでない。

(その他)

第11条 この要綱に定めのないものについては、館長が別に定める。

附則

この要綱は、平成27年9月1日から施行する。

この要綱は、平成28年10月1日から施行する。

福島市立図書館概要

平成 28 年度

発 行	平成 28 年 12 月 28 日
発 行 者	福島市立図書館
	〒960-8018
	福島市松木町1番1号
	TEL(024)531-6551
	FAX(024)531-5507