

福島市立図書館概要

平成 23 年 度

福島市立図書館

福島市民憲章

わたくしたちは、みどりにつつまれた信夫山と清い流れの阿武隈川をもつ 福島市民です。

福島市は、地味豊かなしのぶの里に古くから開けた人情の美しいまちです。

わたくしたちは、平和で、さらに住みよく希望にみちたまちをつくるため、この市民憲章をさだめます。

1. 空も水もきれいなみどりのまちをつくりましょう。
1. 教育と文化を尊び希望に輝くまちをつくりましょう。
1. 親切で愛情あふれるまちをつくりましょう。
1. きまりを守り、力をあわせて楽しく働けるまちをつくりましょう。
1. 子どもからおとしよりまで安全で健康なまちをつくりましょう。

目 次

1. 福島市の概要	1
2. 福島市立図書館の運営方針	2
・ 個人情報の取り扱い	2
3. 沿革	3
4. 福島市立図書館一覧	4
5. 福島市立図書館位置図・移動図書館サービスステーション	5
6. 施設の概要	6
7. 福島市立図書館組織図	9
8. 福島市立図書館協議会委員名簿	9
9. 福島市立図書館電算化システム	10
・ オンライン構成図	10
10. 利用案内	11
(1) 休館日と開館時間	11
(2) 館外貸出	11
(3) 図書サービス	11
(4) 障害者サービス	11
11. 平成23年度予算(当初)	12
(1) 図書館費	12
(2) 図書館費の指数	13
12. 平成22年度蔵書数及び利用状況、実施事業	14
(1) 蔵書数及び利用状況	14
(2) 図書貸出内訳	15
(3) 登録者	15
(4) 内容別・月別の利用状況	16
(5) 内容別・施設別の利用状況	18
(6) 施設別の利用状況	20
(7) 移動図書館のステーション別・巡回数別利用状況(貸出冊数)	22
・ 平成23年度しのぶ号巡回日程	24
(8) 月別・施設別レファレンス集計表	25
(9) 16ミリフィルム・ビデオテープ利用状況	25
(10) 定例事業	26
(11) 特別事業	27
(12) 特別展示	30

13. 年度別蔵書数及び利用状況	34
(1) 全館蔵書数及び利用状況	34
(2) 本館蔵書数及び利用状況	36
(3) 西口ライブラリー蔵書数及び利用状況	38
(4) 子どもライブラリー蔵書数及び利用状況	40
(5) 蓬萊学習センター図書室蔵書数及び利用状況	42
(6) 清水学習センター図書室蔵書数及び利用状況	44
(7) 吾妻学習センター図書室蔵書数及び利用状況	46
(8) 飯坂学習センター図書室蔵書数及び利用状況	48
(9) もちずり学習センター図書室蔵書数及び利用状況	50
(10) 北信学習センター図書室蔵書数及び利用状況	52
(11) 移動図書館蔵書数及び利用状況	54
(12) その他の学習センター図書室蔵書数及び利用状況	56
(13) 施設別・年度別の入館者・利用者・貸出冊数	58
(14) 分野別・年度別の貸出冊数	62
14. 図書館サービス指数	64
15. 貸出文庫名簿	66
16. 寄贈図書文庫	66
17. 条例・規則編	67
(1) 福島市立図書館条例	67
(2) 福島市立図書館条例施行規則	68
(3) 福島市立図書館協議会運営要綱	72
(4) 福島市立図書館団体貸出要綱	73
(5) 福島市立図書館「16ミリ映写機」貸出要綱	74
(6) 福島市立図書館「16ミリフィルム」貸出要綱	74
(7) 福島市立図書館資料収集方針	75
(8) 福島市立図書館資料選定委員会設置要綱	77
(9) 福島市立図書館図書寄贈受付要綱	78
(10) 福島市立図書館資料廃棄基準	80
(11) 福島市立図書館資料紛失における弁済基準	81
(12) 図書貸出券の様式に関する要綱	81
(13) 福島市子ども読書活動推進会議設置要綱	82

1. 福島市の概要

福島市は、西に雄大な吾妻連峰、東はなだらかな阿武隈高地に抱かれた盆地の都市で、まちの中心部に緑豊かな信夫山があり、また白鳥の飛来する阿武隈川が流れる、自然豊かな美しい福島県の県都です。

現在、本市は約 29 万人の人口を擁し、県内の政治・経済・文化の中心都市として着実に発展を続けています。

また、高速道路網の整備により、首都圏と東北圏、太平洋圏と日本海圏を結ぶ交通の結節点として重要な位置を占めています。

本市は、ふるさとに「自信」と「誇り」を持って、市民との協働による「美しい元気な福島創造」を着実に具現化するため、各種施策を進めています。

■市の位置と面積

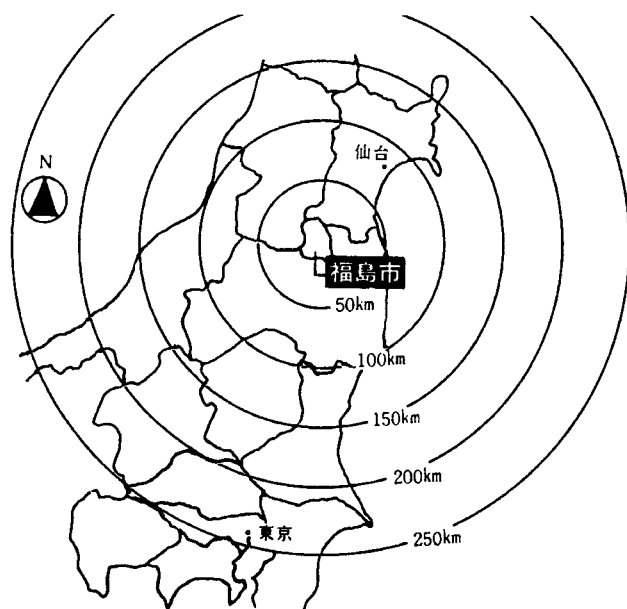

○市庁舎の位置

北緯 37 度 45 分 39 秒

東経 140 度 28 分 26 秒

海拔 65.68m

○面積 767.74km²

○範囲 東西 30.1km

南北 39.1km

○世帯数 114,132 世帯

○人口 291,732 人

(平成 23 年 4 月 1 日現在)

2. 福島市立図書館の運営方針

市民の生活と文化の向上に資するため、図書館サービスの充実を図り、「市民の図書館」として、親しまれる図書館づくりに努める。

1. 資料の内容・価値を鑑みて、バランスよく資料を収集・保存し、市民にとって有益な蔵書を構築し、活用に供する。
2. 市民の求めに対して、最適な情報を効率的に提供するレファレンス・サービスの強化に努める。
3. 市民の読書意欲に働きかける行事・事業を行い、生涯学習のテーマを提供し、学習を支援する。
4. 児童の読書習慣・読書意欲を培うために、おはなし会等の事業を行うとともに、それらの事業を行う人や団体を支援する。
5. 業務の改善や職員の研修を行い、図書館サービスの向上に努める。
6. 誰もが快適に利用できるよう、施設・設備などの環境の整備充実に努める。

●個人情報の取り扱い

福島市立図書館(西口ライブラリー、子どもライブラリー、各学習センター図書室を含む)を利用する際に、それぞれ必要に応じて記入していただく個人情報(氏名、住所、電話番号、生年月日、性別など)は、市立図書館の利用者としての登録を始め、資料の閲覧、貸出、返却、予約などの各サービスを受けるときの本人確認及び図書館からの連絡、諸統計事務に使用するためのものです。

これらは、福島市個人情報保護条例の規定に基づいて収集され、あらかじめ決められた利用の範囲内でのみ使用します。また、個人情報の漏洩、不正利用、改ざんなどの無いような適正管理に努め、使用目的の終了した個人情報は適正に破棄しております。

3. 沿革

明治 41 年 9 月 15 日	福島市立図書館(腰浜町)開設 (明治40年県庁舎を改築した際、福島市が三万円を県に寄付した代償として、新築した県庁の一部の建物を無償交付された) 建築費 2,517円 図書館費 268円 発足時蔵書 6,525冊 職員 1名 本館 353.1㎡(107坪) 書庫 79.2㎡(24坪)
昭和 2 年 11 月 3 日	福島ビルディング(本町17番地の1)に移転
昭和 4 年 3 月 30 日	全蔵書・備品一切を県に寄付、市立図書館廃館
昭和 4 年 10 月 14 日	県立図書館開館(杉妻町20番地)
昭和 33 年 10 月	県立図書館新築(松木町1番地)用地県に無償貸与
昭和 52 年 4 月 1 日	移動図書館設置(福島市中央公民館内)
昭和 54 年 3 月 30 日	移動図書館を上町分庁舎に移転
昭和 59 年 5 月 1 日	旧県立図書館を無償で譲受(59.3県立図書館(森合)新館建設にあたり用地取得・周辺整備等に協力)
昭和 60 年 4 月 1 日	福島市立図書館を再開設(4月19日オープン)
昭和 61 年 9 月 3 日	移動図書館「しのぶ号」更新
平成 2 年	公民館図書室開設 7月(渡利・蓬萊・吾妻) 10月(信夫) 12月(西)
平成 4 年 6 月	公民館図書室開設(もちぎり・北・(現:信陵))
平成 4 年 8 月	移動図書館「しのぶ号」更新
平成 5 年	公民館図書室開設 4月(北信)、6月(松川)
平成 5 年 10 月	蓬萊学習センター図書室開設(8月、旧公民館図書室を閉館)
平成 6 年	公民館図書室開設 6月(三河台)、7月(信陵)、9月(杉妻)
平成 6 年 7 月	信陵公民館図書室開室(旧北公民館移転)
平成 7 年 7 月	吉井田公民館図書室開室(公民館図書室整備終了)
平成 8 年 10 月	福島市立図書館オンライン本稼動
平成 9 年 4 月	清水学習センター図書室開設
平成 9 年 4 月	公衆型キャプテン端末・パソコン通信への図書館情報サービス提供開始
平成 11 年 2 月	インターネット福島市ホームページへの図書館情報サービス提供開始
平成 11 年 4 月	吾妻学習センター図書室開設
平成 11 年 5 月	マルチメディアモデル市役所の実験の一環として、モニターを対象にインターネットによる図書予約貸出サービスの実証実験開始
平成 11 年 8 月	本館床改修(1階・階段フロア)
平成 12 年 8 月	本館床改修(2階・3階フロア、2階事務室)
平成 13 年 7 月	夏休み期間中の定休日開館(図書整理日を除く)
平成 14 年 4 月	公民館図書室土曜日開放事業開始
平成 15 年 7 月	福島市立図書館分館 西ロライブラリーを「コラッセふくしま」内に開館
平成 17 年 2 月	飯坂学習センター図書室開設
平成 17 年 4 月	学習センター条例の施行に伴い、公民館図書室を学習センター図書室に名称を変更
平成 17 年 7 月	福島市立図書館分館 子どもライブラリーを「こむこむ」内に開館
平成 18 年 2 月	もちぎり学習センター図書室開設(改修)
平成 18 年 5 月	「ふくしまケイタイウェブ」で蔵書検索サービス提供開始
平成 20 年 3 月	北信学習センター図書室開設(改修)
平成 20 年 7 月	飯野町との合併に伴い飯野学習センター図書室開室(改修)
平成 22 年 10 月	本館外壁改修(北面・東面)
平成 23 年 7 月	本館外壁改修(南面)
平成 23 年 7 月 8 日	福島市立図書館新システム稼動

4. 福島市立図書館一覧

名 称	住 所	電 話 番 号
○ 本 館	松木町1-1	531-6551
● 西 口 ラ イ ブ ラ リ ー	三河南町1-20	525-4023
● 子 ど も ラ イ ブ ラ リ ー	早稲町1-1	526-4200
◎ 蓬 萊 学 習 セ ン タ ー 図 書 室	蓬萊町四丁目1-2	549-1821
◎ 清 水 学 習 セ ン タ ー 図 書 室	御山字松川原5-1	557-7400
◎ 吾 妻 学 習 セ ン タ ー 図 書 室	笹木野字折杉41-1	526-3353
◎ 飯 坂 学 習 セ ン タ ー 図 書 室	飯坂町字銀杏6-11	542-2122
◎ も ち ず り 学 習 セ ン タ ー 図 書 室	岡部字高畑46	534-2470
◎ 北 信 学 習 セ ン タ ー 図 書 室	鎌田字中江1	554-1115
○ 三 河 台 学 習 セ ン タ ー 図 書 室	野田町七丁目1-42	533-8330
○ 渡 利 学 習 セ ン タ ー 図 書 室	渡利字岩崎町190	523-1558
○ 杉 妻 学 習 セ ン タ ー 図 書 室	黒岩字田部屋53-2	545-5717
○ 吉 井 田 学 習 セ ン タ ー 図 書 室	仁井田字西下川原1-1	546-3445
○ 西 学 習 セ ン タ ー 図 書 室	上名倉字妻下4-2	593-1013
○ 信 陵 学 習 セ ン タ ー 図 書 室	笹谷字オノ神1	558-1234
○ 松 川 学 習 セ ン タ ー 図 書 室	松川町字桑原8	567-2323
○ 信 夫 学 習 セ ン タ ー 図 書 室	大森字馬場1	546-5207
○ 吾 妻 学 習 セ ン タ ー 分 館 図 書 室	上野寺字下平場35-1	591-4571
○ 飯 野 学 習 セ ン タ ー 図 書 室	飯野町字境川19-2	562-3335

○:本館、●:分館、◎:蔵書2万冊以上の大型図書室、○:その他の施設(「旧公民館図書室」と表記します。)

5. 福島市立図書館位置図・移動図書館サービスステーション

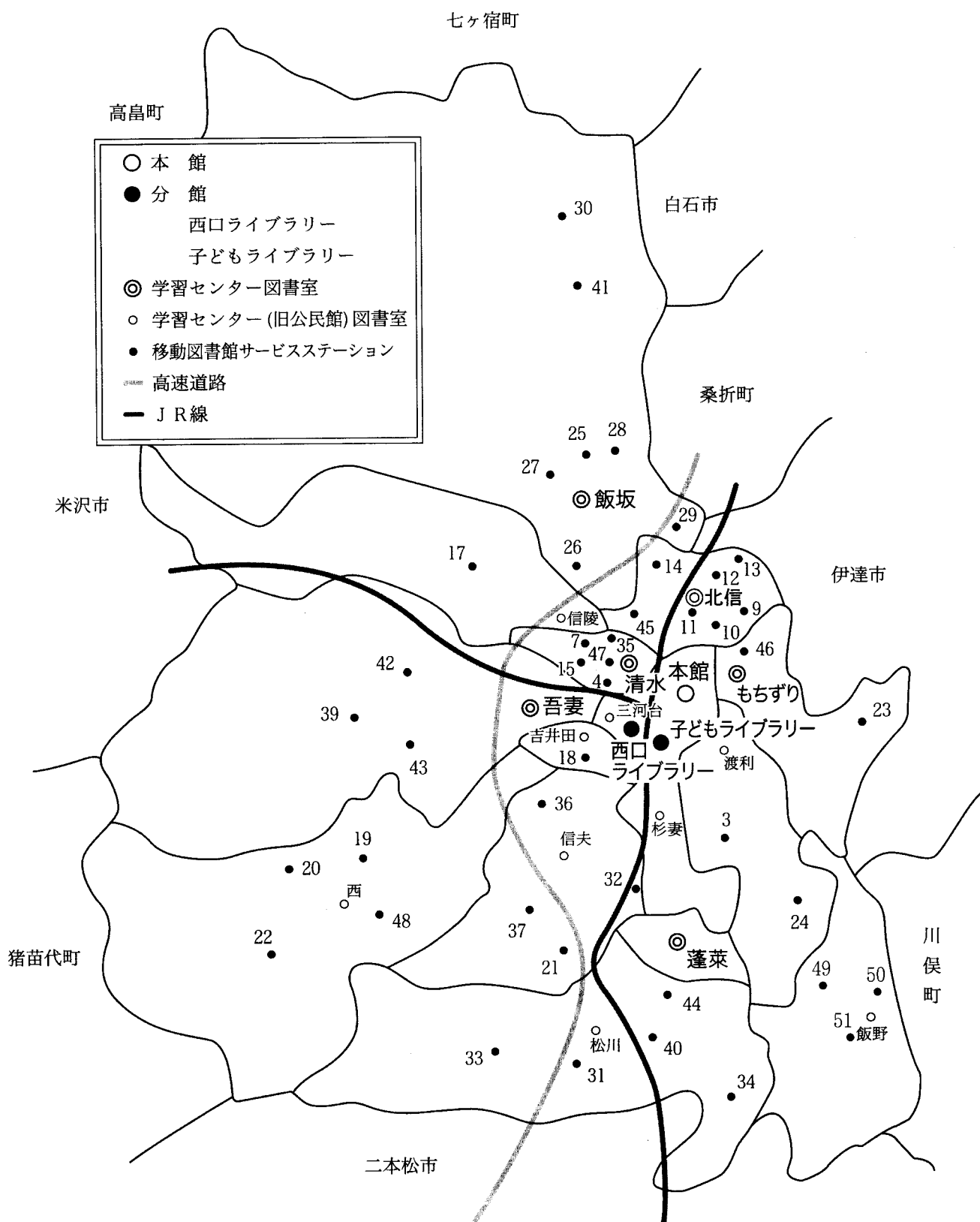

※移動図書館サービスステーション名は、P24しのぶ号巡回日程を参照下さい。

6. 施設の概要

○本館

○建築面積 757.95㎡

○建築延面積 2,694.81㎡

○構造 鉄筋コンクリート3階建

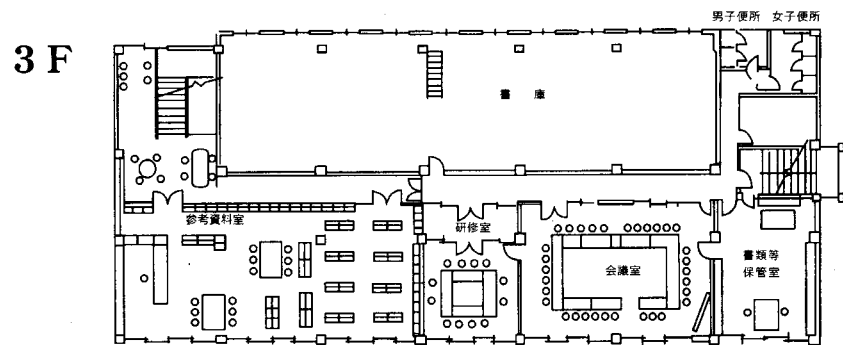
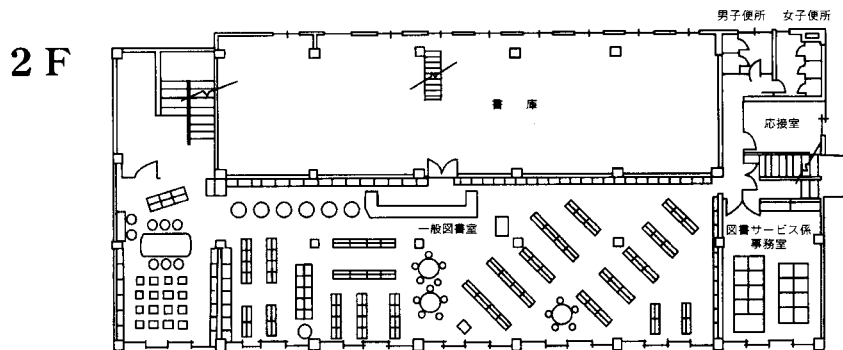
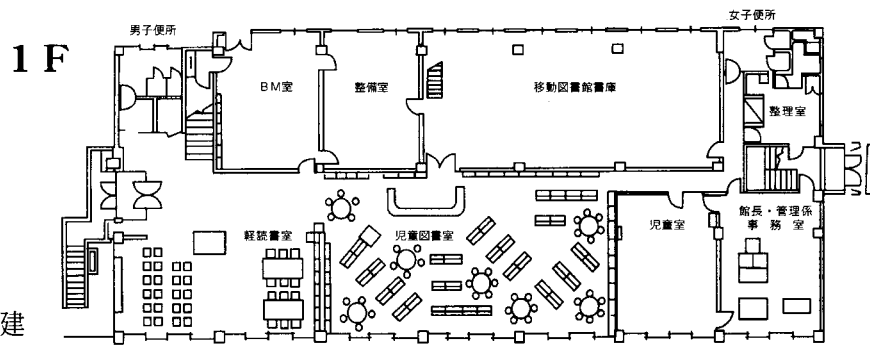

●西ライブラリー

○建築面積 360㎡

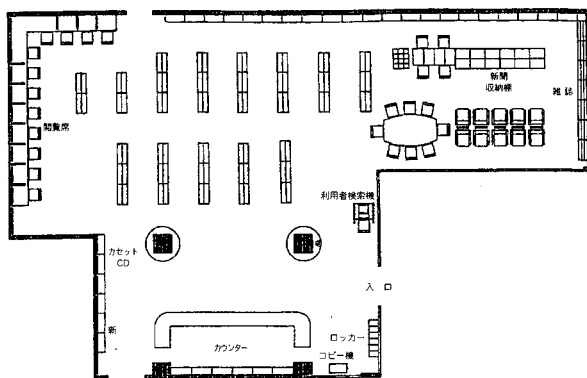

◎清水学習センター図書室

○建築面積 489㎡

○構造 鉄筋コンクリート平屋建

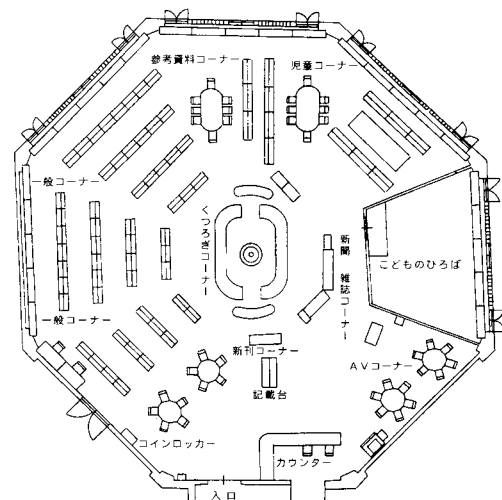

●子どもライブラリー

○建築面積 448m²

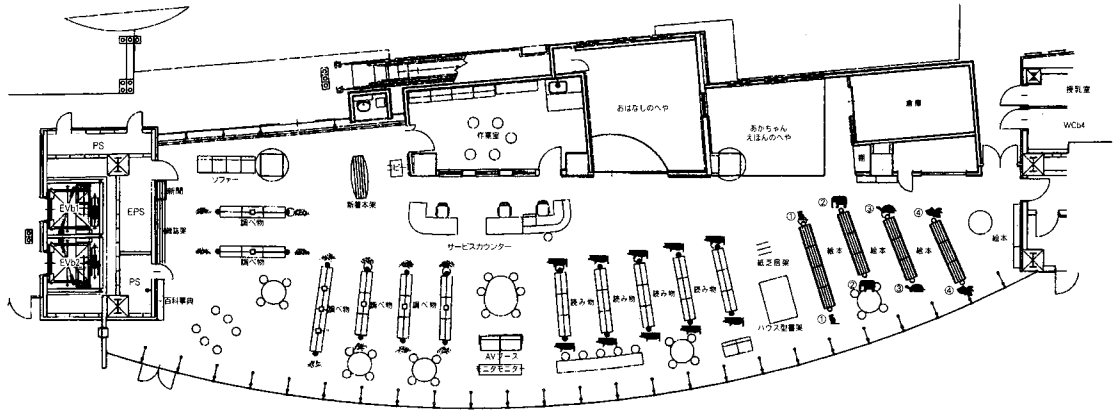

◎蓬萊学習センター図書室

○建築面積 487m²

○構造 鉄筋コンクリート平屋建

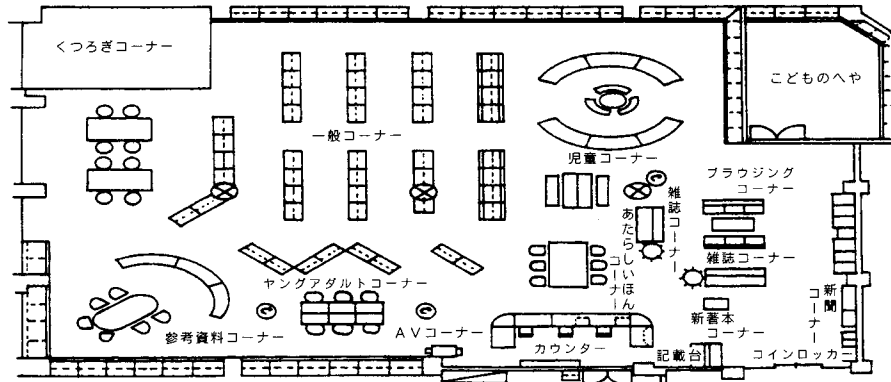

◎吾妻学習センター図書室

○建築面積 493m²

○構造 鉄筋コンクリート平屋建

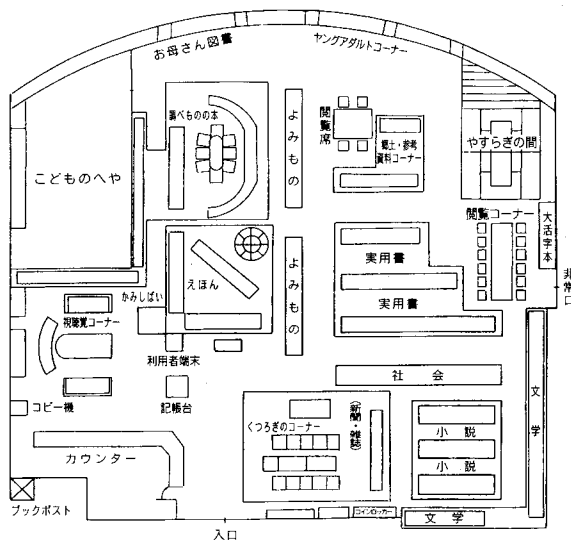

◎飯坂学習センター図書室

○建築面積 260m²

○構造 鉄筋コンクリート平屋建

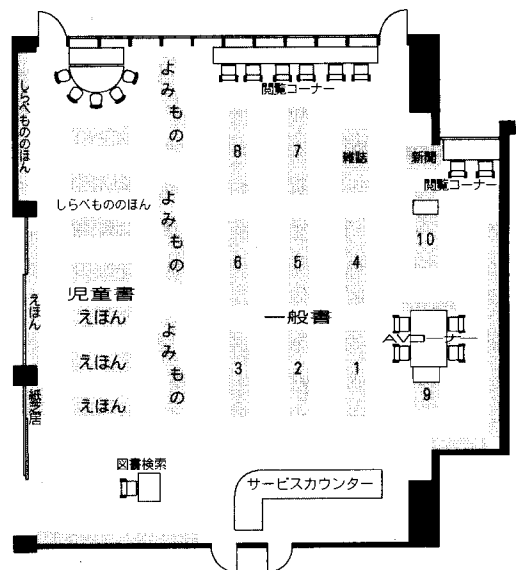

◎もちずり学習センター図書室

- 建築面積 212㎡
- 構造 鉄骨造
一部鉄筋コンクリート造

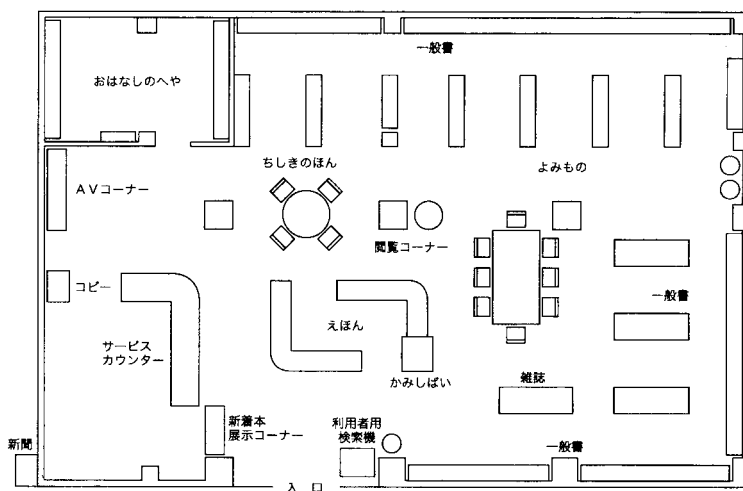

◎北信学習センター図書室

- 建築面積 285㎡
- 構造 鉄筋コンクリート造
一部鉄骨造

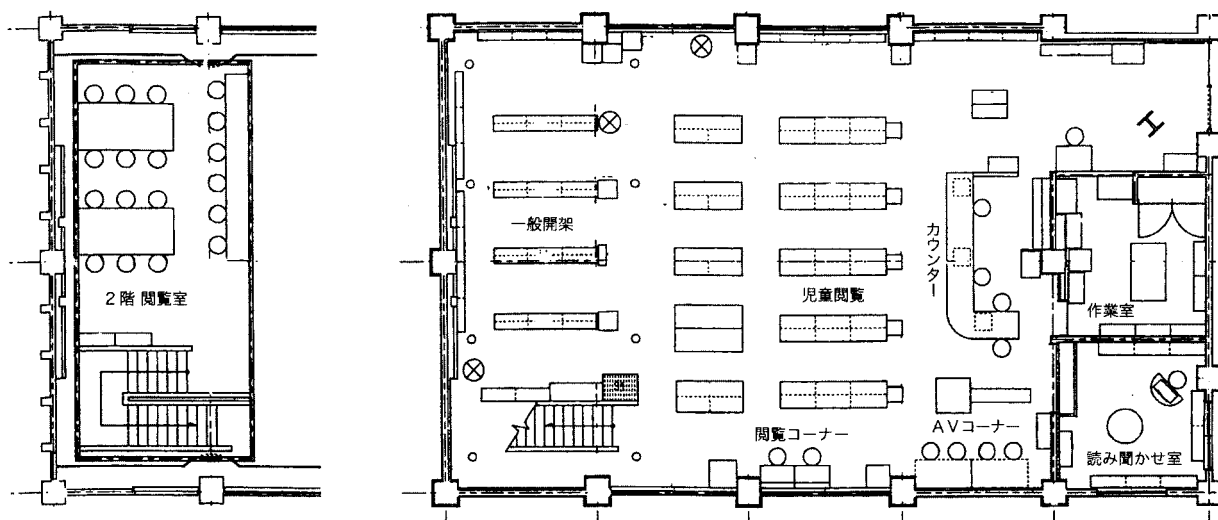

○移動図書館

- (1) 仕様 三菱ふそうファイター
 製作会社 (株)林田製作所
 全長 7.0m
 車幅 2.2m
 車高 2.95m
 乗車定員 5名
 排気量 6,550cc
 積載図書冊数 約4,000冊



(移動図書館「しのぶ号」・平成4年8月更新)

7. 福島市立図書館組織図(平成23年5月1日現在)

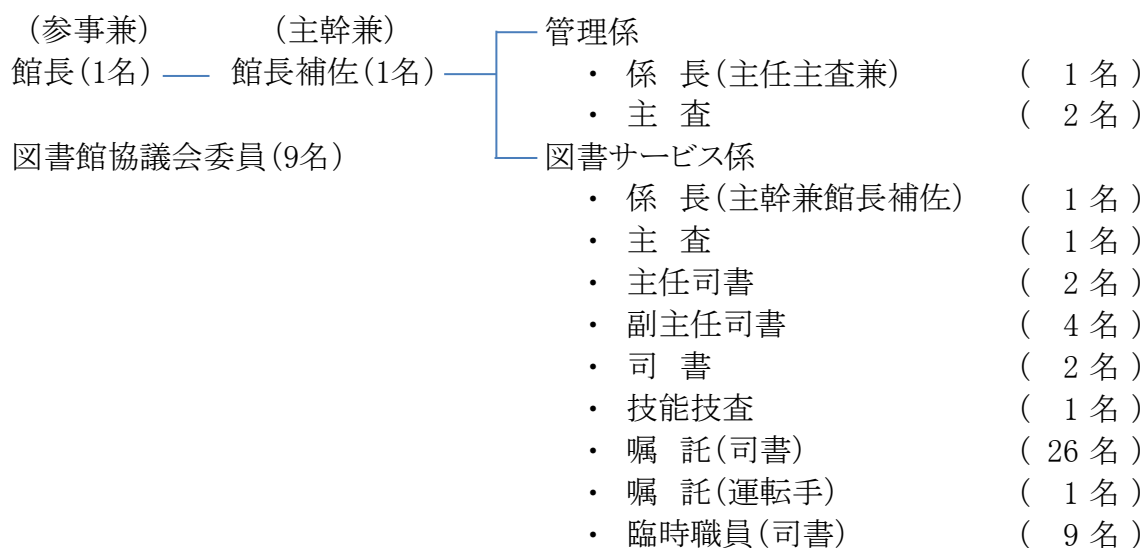

8. 福島市立図書館協議会委員名簿

任期 自 平成 23 年 4 月 1 日
至 平成 25 年 3 月 31 日

氏名	職業等	備考
黒澤 一男	教育公務員	小学校長会
小柴 治紀	教育公務員	中学校長会
青木 一郎	教育公務員	学校図書館研究会
宍戸 美智子	無職	社会教育委員の会議委員
阿部 勢津子	無職	中央学習センター運営審議会委員
高橋 秀樹	県議会議員	小中学校PTA連合会
◎ 山下 喜光	地方公務員	(H23.4.1～H23.5.31)
◎ 佐藤 儀一		県立図書館 (H23.6.1～H25.3.31)
高森 久仁子	無職	福島市子どもと本をむすぶ連絡会
○ 庄司 朝子	無職	図書ボランティアの会

◎=委員長

○=副委員長

9. 福島市立図書館電算化システム

・オンライン構成図

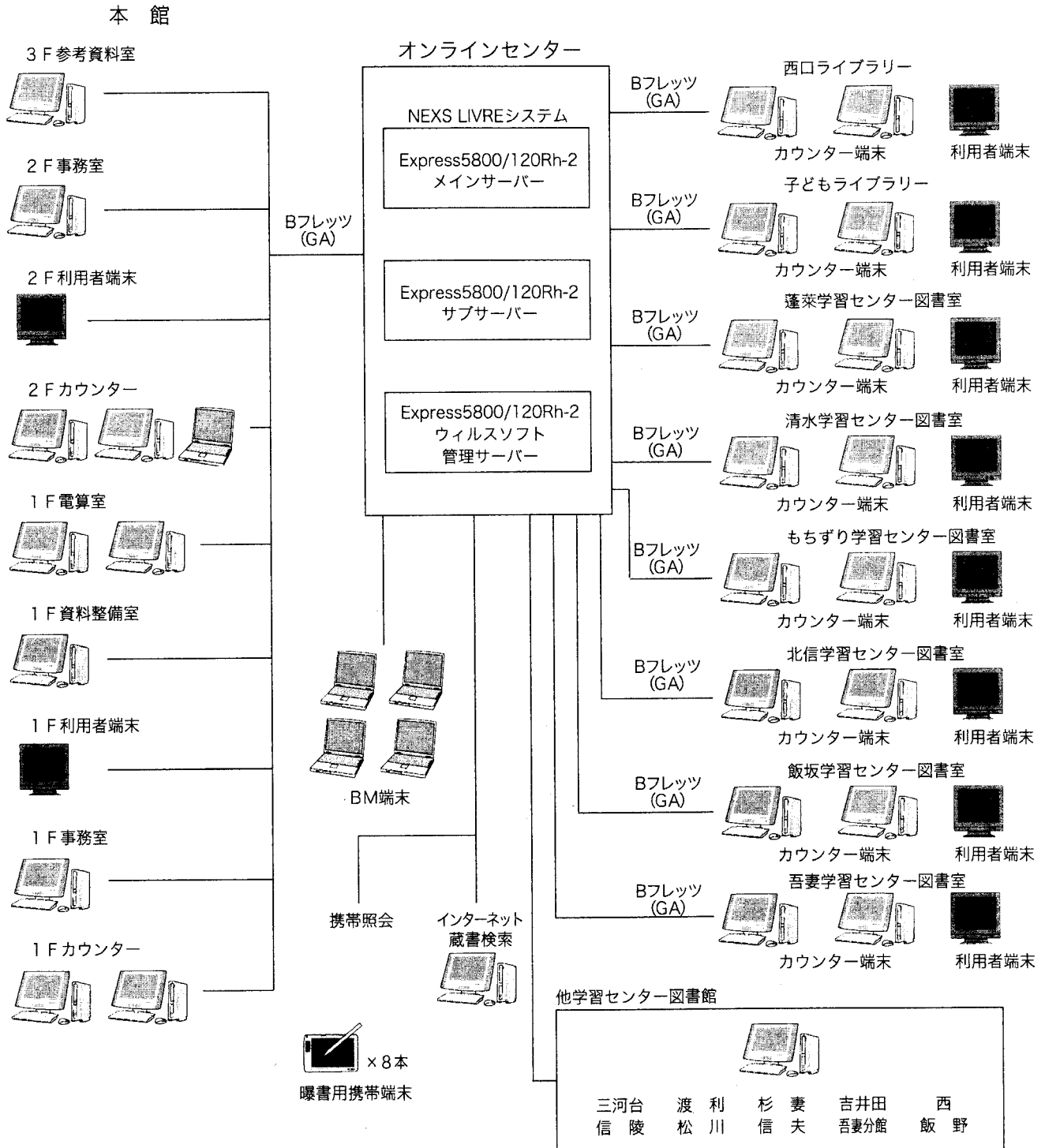

GA : グループアクセス プロ

10. 利用案内

(1) 休館日と開館時間

施設名	休館日	開館時間	
		月・水～土曜日	日曜日
図書館（本館）	<ul style="list-style-type: none"> 火曜日 国民の祝日（火曜日が祝日の場合、その翌日） 年末年始（12月29日～1月3日） 	午前10時～午後6時	午前10時～午後5時
西ロライブラリー	<ul style="list-style-type: none"> 毎月月末（館内整理日、月末が休館日の場合はその前日） 特別整理期間（4月10日～16日） 	午前10時～午後7時	午前10時～午後6時
子どもライブラリー	<ul style="list-style-type: none"> 火曜日（火曜日が祝日の場合、その翌日） 図書整理や館内点検などによる臨時休館日があります。 	午前9時30分～午後7時	
蓬萊学習センター図書室	<ul style="list-style-type: none"> 火曜日 	午前9時～午後6時	午前9時～午後5時 (貸出は午前9時30分～)
清水学習センター図書室	<ul style="list-style-type: none"> 国民の祝日（火曜日が祝日の場合、その翌日） 		
吾妻学習センター図書室	<ul style="list-style-type: none"> 年末年始（12月29日～1月3日） 		
飯坂学習センター図書室	<ul style="list-style-type: none"> 毎月月末（館内整理日、月末が休館日の場合はその前日） 		
もちぎり学習センター図書室	<ul style="list-style-type: none"> 特別整理期間（4月10日～16日） 		
北信学習センター図書室			
他の学習センター図書室	<ul style="list-style-type: none"> 火曜日 国民の祝日（火曜日が祝日の場合、その翌日） 	午前9時～午後5時45分	
吾妻学習センター分館図書室	<ul style="list-style-type: none"> 年末年始（12月29日～1月3日） 		

(2) 館外貸出

個人は貸出申込書に、団体は団体登録申請書に必要事項を記入し申し込み、「図書貸出券」の発行を受ける。個人に限り、本館・西ロライブラリー・子どもライブラリー・学習センター図書室・移動図書館で共通に利用可能

- ① 個人貸出：1人10冊2週間まで（移動図書館に限り1人5冊次の巡回日まで）
- ② 団体貸出：
 - 団体（会員10名以上）本館用図書200冊以内4週間まで
 - 文庫（会員40名以上）移動図書館用図書500冊以内6ヶ月まで
 - 読書会（会員5名以上）1タイトル5冊以内4週間まで

(3) 図書サービス

- 資料の閲覧・貸出サービス
 - ① 一般書 ② 児童書 ③ ヤング・アダルト(Y・A)資料(中・高校生) ④ 洋書
 - ⑤ 視聴覚障害者資料(大活字本、録音図書等) ⑥ 参考資料(事典等)
 - ⑦ 郷土資料(福島県・福島市・他近隣市町村の郷土資料・行政資料等)
 - ⑧ 逐次刊行物(新聞・雑誌)
- レファレンス・サービス(調査・相談サービス)
- 資料検索、図書予約サービス
- コピーサービス
- ブックポスト(休館日、閉館後の返却サービス)

(4) 障害者サービス

- 大活字本や手でさわる絵本、朗読テープの貸出
- 対面朗読サービス

11. 平成23年度予算(当初)

(1) 図書館費

(単位:千円)

節(細節)	本年度	前年度	増△減	説 明
(1) 報 酬	168	216	△ 48	図書館協議会委員報酬
(2) 給 料	53,468	55,346	△ 1,878	職員14人
(3) 職 員 手 当	26,264	28,244	△ 1,980	
(4) 共 済 費	25,714	24,621	1,093	職員・嘱託・臨時職員共済費
(7) 賃 金	90,084	88,664	1,420	嘱託27人、臨時職員賃金
(8) 報 償 費	326	326	0	講習会等講師報償金
(9) 旅 費	176	252	△ 76	各種研修会、会議、視察、図書選定業務等
(11) 需 用 費	19,155	18,993	162	
消 耗 品 費	10,388	10,512	△ 124	新聞・雑誌等(8,361)、図書装備用品(813)、手でさわる絵本材料費、事務用品、図書室消耗品等
燃 料 費	2,864	2,336	528	移動図書館・配本車用軽油、暖房用重油・白灯油
食 糧 費	6	13	△ 7	会議・視察等
印刷製本費	1,601	1,793	△ 192	図書貸出券、図書館概要、利用案内、図書館だより等
光 熱 水 費	2,975	2,881	94	電気、上下水道、ガス使用料
修 繕 料	1,321	1,458	△ 137	施設修繕、移動図書館・配本車修繕等
(12) 役 務 費	1,659	1,779	△ 120	
通 信 運 搬 費	988	952	36	電話料、郵便料(相互貸借・広報等)
手 数 料	212	209	3	ボイラー性能・ばい煙等測定・水道施設検査等
保 険 料	459	618	△ 159	火災保険(建物・図書・備品)等
(13) 委 託 料	25,770	25,301	469	オンライン運用、書誌情報作成、清掃、警備等
(14) 使 用 料 及 び 賃 借 料	17,023	17,032	△ 9	オンライン機器・コピー機使用料
(15) 工 事 請 負 費	0	7,550	△ 7,550	
(18) 備 品 購 入 費	23,203	23,683	△ 480	図書(21,796)、視聴覚(786)、備品(571)
(19) 負 担 金 補 助 及 び 交 付 金	88	81	7	会議・研修会参加負担金等
(27) 公 課 費	12	102	△ 90	配本車重量税
合 計	283,110	292,190	△ 9,080	

(2) 図書館費の指数

- 一般会計予算における図書館費の割合

$$\frac{\text{図書館費} \quad 283,110 \text{ 千円}}{\text{一般会計予算} \quad 87,980,000 \text{ 千円}} \times 100 = 0.32 \%$$

- 一般会計予算における図書購入費の割合

$$\frac{\text{図書購入費} \quad 21,796 \text{ 千円}}{\text{一般会計予算} \quad 87,980,000 \text{ 千円}} \times 100 = 0.02 \%$$

- 教育費における図書館費の割合

$$\frac{\text{図書館費} \quad 283,110 \text{ 千円}}{\text{教育費} \quad 8,676,707 \text{ 千円}} \times 100 = 3.26 \%$$

- 教育費における図書購入費の割合

$$\frac{\text{図書購入費} \quad 21,796 \text{ 千円}}{\text{教育費} \quad 8,676,707 \text{ 千円}} \times 100 = 0.25 \%$$

- 社会教育費における図書購入費の割合

$$\frac{\text{図書購入費} \quad 21,796 \text{ 千円}}{\text{社会教育費} \quad 2,124,060 \text{ 千円}} \times 100 = 1.03 \%$$

- 人口1人当りの図書館費の割合

$$\frac{\text{図書館費} \quad 283,110,000 \text{ 円}}{\text{人口}(\text{※}) \quad 291,732 \text{ 人}} = 970.45 \text{ 円}$$

- 人口1人当りの図書購入費の割合

$$\frac{\text{図書購入費} \quad 21,796,000 \text{ 円}}{\text{人口}(\text{※}) \quad 291,732 \text{ 人}} = 74.71 \text{ 円}$$

- 人口1人当りの資料費の割合

$$\frac{\text{資料費} \quad 30,943,000 \text{ 円}}{\text{人口}(\text{※}) \quad 291,732 \text{ 人}} = 106.07 \text{ 円}$$

※ 当該年4月1日現在の人口 291,732 人

12. 平成22年度蔵書数及び利用状況

(1) 蔵書数及び利用状況

内容別の蔵書数及び利用状況

(平成23年3月31日現在)

内 容		21年度末 蔵書冊数	22年度 受入冊数	22年度 除籍冊数	22年度 蔵書冊数	22年度蔵書 構成比(%)	22年度 貸出冊数
一 般 書	0 総 記	11,530	254	134	11,650	1.34	6,411
	1 哲 学	15,453	310	96	15,667	1.80	14,619
	2 歴 史	41,385	977	1,376	40,986	4.72	37,823
	3 社 会 科 学	67,562	1,209	1,279	67,492	7.77	33,721
	4 自 然 科 学	31,540	569	211	31,898	3.67	24,353
	5 工 学 ・ 家 事	47,183	899	948	47,134	5.42	64,529
	6 産 業	17,321	380	403	17,298	1.99	20,372
	7 芸 術 ・ 体 育	47,458	772	293	47,937	5.51	33,446
	8 語 学	7,873	120	131	7,862	0.90	6,555
	9 文 学 ・ 小 説	164,609	3,042	3,105	164,123	18.88	203,457
	そ の 他	9,308	75	336	9,470	1.09	115
	小 計	461,222	8,607	8,312	461,517	53.09	445,401
児 童 書	E 絵 本	97,702	1,980	934	98,748	11.36	187,689
	Y 読 み 物	70,791	2,517	216	73,092	8.41	88,356
	B そ の 他	95,767	1,048	3,107	93,708	10.78	114,911
	小 計	264,260	5,545	4,257	265,548	30.55	390,956
そ の 他	漫 画	106	0	1	105	0.01	45
	雑 誌	28,811	6,085	5,942	28,954	3.33	70,819
	紙 芝 居	5,029	12	3	5,038	0.58	11,529
	文 庫	57,088	1,756	988	57,856	6.66	71,371
	郷 土 資 料	42,021	1,480	224	43,277	4.98	8,851
	朗 読 テ ー プ 等	6,648	301	4	6,945	0.80	14,573
小 計	139,703	9,634	7,162	142,175	16.36	177,188	
合 計		865,185	23,786	19,731	869,240	100.00	1,013,545

各貸出館の蔵書数及び利用状況

(平成23年3月31日現在)

区 分	本 館	西 口 ライブラリー	子 ども ライブラリー	移 動 図書館	蓬 萊 学 習 センター	清 水 学 習 センター	吾 妻 学 習 センター	飯 坂 学 習 センター	もちずり 学 習 センター	北 信 学 習 センター	そ の 他 の 学 習 センター	合 計
蔵 書 数	410,020	35,029	27,553	66,548	49,630	47,298	51,341	30,257	28,065	27,039	96,460	869,240
貸 出 冊 数	273,121	67,975	56,237	41,128	93,323	89,074	99,867	62,102	62,633	70,180	97,905	1,013,545
利 用 者 数	70,960	22,785	13,824	16,215	26,747	22,664	23,666	17,384	15,258	17,741	28,976	276,220

(2) 図書貸出内訳

施設別・内容別の貸出内訳

(平成23年3月31日現在)

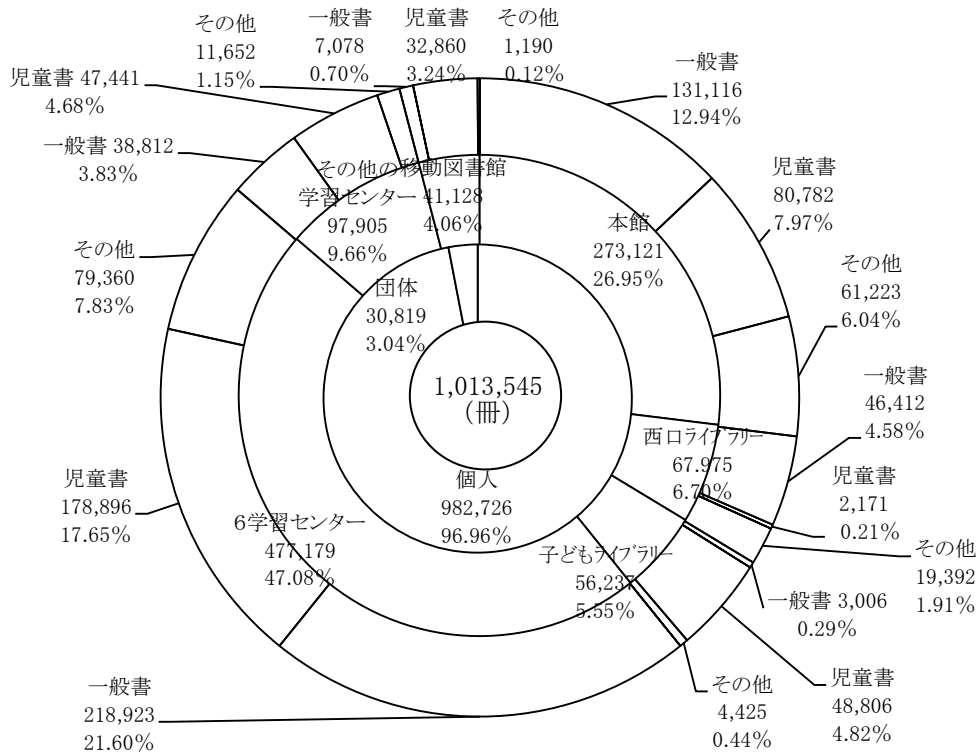

内容別

(単位:%)

一般書 43.94	児童書 38.57	その他 17.49
--------------	--------------	--------------

一般書内容別

哲学 3.28	歴史 8.49	社会科学 7.57	自然科学 5.47	工学・家事 14.49	産業 4.57	芸術・体育 7.52	文学・小説 45.69	その他 0.01
総記1.44							語学1.47%	

児童書内容別

絵本 48.01	読み物 22.60	その他 29.39
-------------	--------------	--------------

その他内容別

漫画 0.03	雑誌 39.96	紙芝居 6.50	文庫 40.27	郷土資料 4.99	朗読テープ等 8.25
------------	-------------	-------------	-------------	--------------	----------------

(3) 登録者

区分	前年度累計	22年度	計	比率(%)
個人	60,434人	新規登録 6,418人	59,605人	99.74
		※1 登録抹消 7,247人		
団体	117件	新規登録 48件	158件	0.26
		※2 登録抹消 7件		

※1 有効期間(4年)未更新者 ※2 未更新団体

(4) 内容別・月別の利用状況

内 容		月							
		4	5	6	7	8	9	10	
貸	0 総 記	558	661	544	583	624	591	538	
	1 哲 学	1,114	1,382	1,251	1,408	1,443	1,283	1,309	
	2 歴 史	2,942	3,689	3,387	4,127	4,075	3,561	3,222	
	3 社 会 学 科	2,489	3,156	2,936	3,176	3,356	2,991	2,933	
	4 自 然 学 科	1,742	2,470	2,286	2,495	2,561	2,230	2,032	
	5 工 学 ・ 家 事	4,795	6,083	5,671	5,819	5,687	5,725	5,630	
	6 産 業	1,561	2,522	2,253	2,087	1,741	1,688	1,855	
	7 芸 術 ・ 体 育	2,426	3,150	3,071	3,319	3,170	2,955	3,014	
	8 語 学	509	575	559	576	656	617	598	
	9 文 学 ・ 小 説	15,535	18,676	17,012	19,046	18,902	19,144	18,342	
出	一般その他	16	4	11	14	26	8	10	
	小 計	33,687	42,368	38,981	42,650	42,241	40,793	39,483	
	E 絵 本	12,494	15,314	16,888	18,882	18,764	17,301	17,495	
	Y 読 み 物	5,787	7,654	7,850	9,870	10,166	7,783	7,619	
	B そ の 他	6,942	9,635	10,213	15,388	16,376	9,774	9,457	
	小 計	25,223	32,603	34,951	44,140	45,306	34,858	34,571	
	漫 画	0	4	5	0	2	12	18	
	雑 誌	5,121	6,587	5,935	6,133	6,352	6,166	6,601	
	紙 芝 居	701	1,051	1,163	1,127	1,078	1,154	1,105	
	文 庫	5,545	6,410	5,887	6,450	6,720	6,785	6,762	
冊	郷 土 資 料	589	816	770	824	965	772	734	
	朗 読 テ ー プ 等	1,089	1,292	1,177	1,281	1,275	1,239	1,248	
	小 計	13,045	16,160	14,937	15,815	16,392	16,128	16,468	
	合 計	71,955	91,131	88,869	102,605	103,939	91,779	90,522	
	(団 体 再 掲)	990	2,737	3,958	1,471	1,937	4,042	4,450	
	利用者数	一 般	16,126	19,922	19,054	21,705	22,578	19,780	19,821
		幼 児 ・ 児 童	3,111	4,649	5,211	6,428	6,240	5,121	4,676
		団 体	95	177	218	139	156	227	277
		合 計	19,332	24,748	24,483	28,272	28,974	25,128	24,774
	新規登録・再発行数		919	1,207	761	1,011	1,142	636	501
予 約 件 数		7,034	8,465	8,262	8,939	8,747	8,580	8,773	
本館	入 館 者 数	10,935	15,168	16,965	19,430	21,410	17,282	16,075	
	相 談 件 数	1,203	1,546	1,716	2,074	2,246	1,984	1,981	
本館開館日数		18	24	24	26	29	23	25	
移動図書館稼働日数		6	12	13	8	3	13	14	

平成22年度

11	12	1	2	3	合 計	構 成 比 (%)	平成21年度	対前年度 増 △ 減	前年対比 増減比(%)
517	461	536	591	207	6,411	0.64	6,838	△ 427	93.76%
1,155	1,228	1,228	1,349	469	14,619	1.44	15,027	△ 408	97.28%
2,665	2,523	3,099	3,245	1,288	37,823	3.73	42,246	△ 4,423	89.53%
2,681	2,722	2,985	3,218	1,078	33,721	3.33	37,052	△ 3,331	91.01%
1,873	1,781	1,946	2,172	765	24,353	2.40	27,107	△ 2,754	89.84%
5,417	5,418	5,802	6,180	2,302	64,529	6.37	75,318	△ 10,789	85.68%
1,545	1,328	1,496	1,662	634	20,372	2.01	23,039	△ 2,667	88.42%
2,696	2,613	2,879	3,056	1,097	33,446	3.30	35,397	△ 1,951	94.49%
562	499	582	615	207	6,555	0.65	6,998	△ 443	93.67%
16,993	17,253	17,571	18,190	6,793	203,457	20.07	222,194	△ 18,737	91.57%
3	7	8	5	3	115	0.01	181	△ 66	63.54%
36,107	35,833	38,132	40,283	14,843	445,401	43.95	491,397	△ 45,996	90.64%
16,595	15,124	15,952	16,688	6,192	187,689	18.52	195,395	△ 7,706	96.06%
7,075	6,912	7,382	7,643	2,615	88,356	8.71	91,799	△ 3,443	96.25%
8,960	7,603	8,819	8,792	2,952	114,911	11.34	129,644	△ 14,733	88.64%
32,630	29,639	32,153	33,123	11,759	390,956	38.57	416,838	△ 25,882	93.79%
3	0	0	1	0	45	0.01	93	△ 48	48.39%
6,156	5,946	6,714	6,686	2,422	70,819	6.99	73,554	△ 2,735	96.28%
1,018	891	883	1,014	344	11,529	1.14	12,186	△ 657	94.61%
5,967	6,026	5,965	6,376	2,478	71,371	7.04	72,048	△ 677	99.06%
739	676	890	767	309	8,851	0.87	9,410	△ 559	94.06%
1,122	1,255	1,433	1,551	611	14,573	1.43	17,200	△ 2,627	84.73%
15,005	14,794	15,885	16,395	6,164	177,188	17.48	184,491	△ 7,303	96.04%
83,742	80,266	86,170	89,801	32,766	1,013,545	100.00	1,092,726	△ 79,181	92.75%
3,070	1,048	3,206	2,926	743	30,578	3.02	28,447	2,131	107.49%
17,972	17,467	18,446	19,680	7,320	219,871	79.60	236,596	△ 16,725	92.93%
4,547	4,194	4,012	4,456	1,652	54,297	19.66	57,580	△ 3,283	94.30%
194	117	195	179	78	2,052	0.74	1,916	136	107.10%
22,713	21,778	22,653	24,315	9,050	276,220	100.00	296,092	△ 19,872	93.29%
544	498	849	975	403	9,446		9,795	△ 349	96.44%
8,141	7,752	7,981	8,167	3,207	94,048		94,738	△ 690	99.27%
14,349	13,382	13,504	14,740	5,594	178,834		189,031	△ 10,197	94.61%
1,741	1,731	1,826	2,028	766	20,842		20,298	544	102.68%
22	22	22	22	9	266		282	△ 16	94.33%
12	9	9	12	6	117		120	△ 3	97.50%

(5) 内容別・施設別の利用状況

内 容		月	図書館 (本館)	西口 ライブラリー	子ども ライブラリー	移動図書館	蓬 萊 学習センター
貸 出	0 総 記		2,161	812	113	27	681
	1 哲 学		5,106	1,595	73	171	1,306
	2 歴 史		11,792	5,014	126	268	4,589
	3 社 会 科 学		11,667	4,560	254	75	3,445
	4 自 然 科 学		6,641	2,250	101	438	2,724
	5 工 学 ・ 家 事		15,245	5,254	361	1,991	7,154
	6 産 業		5,272	1,606	58	1,381	2,069
	7 芸 術 ・ 体 育		10,819	3,191	270	966	3,115
	8 語 学		2,817	917	39	26	612
	9 文 学 ・ 小 説		59,591	21,208	1,611	1,735	23,550
	一 般 そ の 他		34	10	0	0	25
	小 計		131,145	46,417	3,006	7,078	49,270
冊	E 絵 本		36,761	1,408	24,130	7,588	16,340
	Y 読 み 物		24,678	491	6,316	13,601	5,673
	B そ の 他		19,343	272	18,360	11,671	8,883
	小 計		80,782	2,171	48,806	32,860	30,896
数	漫 画		36	0	0	0	0
	雑 誌		24,704	7,522	1,587	4	5,794
	紙 芝 居		2,044	7	1,412	1,140	803
	文 庫		24,875	9,864	693	23	4,843
	郷 土 資 料		2,640	473	180	23	933
	朗 読 テ ー プ 等		6,895	1,521	553	0	784
	小 計		61,194	19,387	4,425	1,190	13,157
	合 計		273,121	67,975	56,237	41,128	93,323
	(団体再掲)		13,504	6	1,410	0	1,733
利 用 者 数	一 般		61,885	22,366	7,768	753	23,614
	幼 児 ・ 児 童		8,524	414	5,835	15,462	2,976
	団 体		551	5	221	0	157
	合 計		70,960	22,785	13,824	16,215	26,747
新規登録・再発行数			2,210	725	815	1,086	776
予 約 件 数			18,285	8,808	4,138	2,984	7,977
(※) 入 館 者 数			178,834	93,575	207,518	—	94,529
(※) 相 談 件 数			20,842	2,459	2,363	—	4,035
(※) 開 館 日 数			266	266	297	117	266

※移動図書館については、運行日数。

平成22年度

清 水 学習センター	吾 妻 学習センター	飯 坂 学習センター	もちずり 学習センター	北 信 学習センター	その他の 学習センター	合 計	構 成 比 (%)
492	491	360	302	483	489	6,411	0.64
1,013	1,082	946	749	1,157	1,421	14,619	1.44
3,020	3,518	2,574	1,775	2,805	2,342	37,823	3.73
2,412	2,943	2,030	1,747	2,425	2,163	33,721	3.33
1,824	2,494	2,059	1,511	2,508	1,803	24,353	2.40
6,389	6,799	5,014	4,321	5,078	6,923	64,529	6.37
1,799	2,151	1,632	1,114	1,709	1,581	20,372	2.01
2,486	3,303	1,635	2,086	2,500	3,075	33,446	3.30
325	332	430	279	440	338	6,555	0.65
21,073	20,889	13,133	9,338	12,660	18,669	203,457	20.07
8	9	11	7	3	8	115	0.01
40,841	44,011	29,824	23,229	31,768	38,812	445,401	43.95
17,133	20,010	10,926	13,124	12,131	28,138	187,689	18.52
5,357	7,441	3,772	4,237	4,760	12,030	88,356	8.71
10,761	11,505	7,507	9,894	9,442	7,273	114,911	11.34
33,251	38,956	22,205	27,255	26,333	47,441	390,956	38.57
0	0	0	0	9	0	45	0.00
7,232	7,666	4,088	4,844	4,235	3,143	70,819	6.99
1,178	1,091	760	737	998	1,359	11,529	1.14
4,767	5,994	3,790	5,166	5,283	6,073	71,371	7.04
586	1,176	744	541	617	938	8,851	0.87
1,219	973	691	861	937	139	14,573	1.44
14,982	16,900	10,073	12,149	12,079	11,652	177,188	17.48
89,074	99,867	62,102	62,633	70,180	97,905	1,013,545	100.00
1,058	6,993	1,331	83	391	4,069	30,578	3.02
18,732	20,164	14,472	11,868	14,485	23,764	219,871	79.60
3,868	3,285	2,723	3,380	3,159	4,671	54,297	19.66
64	217	189	10	97	541	2,052	0.74
22,664	23,666	17,384	15,258	17,741	28,976	276,220	100.00
722	669	559	406	566	912	9,446	
7,397	7,948	5,077	5,769	5,912	19,753	94,048	
83,830	62,148	80,150	48,997	65,836	—	915,417	
4,803	3,597	2,332	2,525	2,209	—	45,165	
266	266	266	266	266	266	2,808	

(6) 施設別の利用状況

貸出館		年 度	22年度	21年度	増 減	1人当り貸出数(冊)	
						22年度	21年度
本 館 ・ 分 館	本 館	入館者数	178,834	189,031	△ 10,197	3.85	3.83
		利用者数	70,960	76,344	△ 5,384		
		貸出冊数	273,121	292,132	△ 19,011		
	西 口 ライブ ラリー	入館者数	93,575	106,024	△ 12,449	2.98	3.14
		利用者数	22,785	24,864	△ 2,079		
		貸出冊数	67,975	78,168	△ 10,193		
	子 ども ライブ ラリー	入館者数	207,518	221,770	△ 14,252	4.07	4.12
		利用者数	13,824	16,119	△ 2,295		
		貸出冊数	56,237	66,407	△ 10,170		
	小 計	入館者数	479,927	516,825	△ 36,898	3.69	3.72
		利用者数	107,569	117,327	△ 9,758		
		貸出冊数	397,333	436,707	△ 39,374		
学 習 セ ン タ ー	蓬 萊 学 習 セ ン タ ー	入館者数	94,529	98,412	△ 3,883	3.49	3.44
		利用者数	26,747	28,182	△ 1,435		
		貸出冊数	93,323	97,007	△ 3,684		
	清 水 学 習 セ ン タ ー	入館者数	83,830	89,692	△ 5,862	3.93	3.97
		利用者数	22,664	24,599	△ 1,935		
		貸出冊数	89,074	97,691	△ 8,617		
	吾 妻 学 習 セ ン タ ー	入館者数	62,148	66,731	△ 4,583	4.22	4.24
		利用者数	23,666	25,600	△ 1,934		
		貸出冊数	99,867	108,633	△ 8,766		
	飯 坂 学 習 セ ン タ ー	入館者数	80,150	88,436	△ 8,286	3.57	3.49
		利用者数	17,384	18,669	△ 1,285		
		貸出冊数	62,102	65,167	△ 3,065		
	も ち ず り 学 習 セ ン タ ー	入館者数	48,997	50,721	△ 1,724	4.11	4.14
		利用者数	15,258	15,936	△ 678		
		貸出冊数	62,633	65,970	△ 3,337		
	北 信 学 習 セ ン タ ー	入館者数	65,836	68,716	△ 2,880	3.96	4.09
		利用者数	17,741	18,451	△ 710		
		貸出冊数	70,180	75,485	△ 5,305		
小 計	入館者数	435,490	462,708	△ 27,218	3.87	3.88	
	利用者数	123,460	131,437	△ 7,977			
	貸出冊数	477,179	509,953	△ 32,774			
移 動 図 書 館 (B M)	利用者数	16,215	15,792	423	2.54	2.49	
	貸出冊数	41,128	39,305	1,823			
(本 館 ・ 分 館 ・ 学 セ ・ BM) 小 計	入館者数	915,417	979,533	△ 64,116	3.70	3.73	
	利用者数	247,244	264,556	△ 17,312			
	貸出冊数	915,640	985,965	△ 70,325			

貸出館		年度	22年度	21年度	増 減	1人当り貸出数(冊)	
						22年度	21年度
学 習 セ ン タ ー 分 館	三 河 台	利用者数	1,803	1,972	△ 169	3.56	3.53
		貸出冊数	6,419	6,963	△ 544		
	渡 利	利用者数	1,859	2,086	△ 227	3.63	3.67
		貸出冊数	6,740	7,656	△ 916		
	杉 妻	利用者数	2,026	2,368	△ 342	3.63	3.69
		貸出冊数	7,346	8,739	△ 1,393		
	吉 井 田	利用者数	2,693	3,004	△ 311	3.92	3.82
		貸出冊数	10,551	11,483	△ 932		
	西	利用者数	2,272	2,588	△ 316	3.45	3.59
		貸出冊数	7,845	9,301	△ 1,456		
	信 陵	利用者数	6,055	6,330	△ 275	3.08	3.16
		貸出冊数	18,673	19,971	△ 1,298		
	松 川	利用者数	2,485	2,960	△ 475	3.13	3.32
		貸出冊数	7,766	9,840	△ 2,074		
	信 夫	利用者数	3,544	3,665	△ 121	3.82	3.77
		貸出冊数	13,519	13,816	△ 297		
	吾 妻 分 館	利用者数	4,426	4,581	△ 155	2.91	2.70
		貸出冊数	12,883	12,369	514		
	飯 野	利用者数	1,813	1,982	△ 169	3.40	3.34
		貸出冊数	6,163	6,623	△ 460		
小 計	利用者数	28,976	31,536	△ 2,560	3.38	3.39	
	貸出冊数	97,905	106,761	△ 8,856			
合 計	入館者数	915,417	979,533	△ 64,116	3.67	3.69	
	利用者数	276,220	296,092	△ 19,872			
	貸出冊数	1,013,545	1,092,726	△ 79,181			

(7) 移動図書館のステーション別・巡回月別利用状況(貸出冊数)

ステーション \ 月	4月	5月	6月	7月	8月	9月	10月
3 南向台小学校		169	211	180		180	137
4 森合小学校		85	310	197		233	170
7 北沢又集会所		2	7	8		1	0
9 月輪小学校		169	177	159		183	33
11 鎌田小学校		462	419	362		223	241
12 瀬上小学校		88	85	222		164	334
13 瀬上東町会館		21	20	24		17	22
14 余目小学校		110	329			296	135
15 南沢又集会所		9	1	10		5	2
17 大笹生小学校	230	287	324	285		244	237
18 方木田集会所		16	22	27		18	32
19 佐倉小学校		15	85	142		94	85
20 佐原小学校	62	86	68	75		59	0
21 平石小学校		26	39	32		43	61
22 土湯小学校	71	66	69	49		37	15
23 大波小学校		67	104	91		118	2
24 立子山小学校		209	393			383	115
25 飯坂小学校		98	34	77		87	72
26 平野小学校		58	255			200	70
27 中野小学校	57	54	54	56		45	32
28 湯野小学校	46	158	125	168		114	96
29 東湯野小学校	78	56	57	58		47	61
30 茂庭出張所		3	0	4		5	5
31 松川小学校	32	55	123		58	73	92
32 永井川集会所	15	35	20		13	12	18
33 水原小学校	43	88	86		73	93	95
34 下川崎小学校	93	172	174		31	130	145
35 松北町会館		22	10	9		9	2
36 鳥川小学校	60	47	60	52		54	74
37 平田小学校	153	202	152		139	171	169
39 庭塚小学校	4	65	77	128		127	121
40 松川町原東集会所前	5	5	3		0	0	5
41 茂庭小学校		26	35	41		34	8
42 庭坂小学校	86	90	192	111		92	38
43 水保小学校	40	181	169	311		168	230
44 金谷川小学校	68	85	103		15	41	49
45 矢野目小学校		57	203	240		189	344
46 岡山小学校	141	217	169	142		146	150
47 清水小学校		64	63	89		141	40
48 荒井小学校	147	204	196		105	173	174
49 青木小学校	40	68	79		59	92	67
50 大久保小学校	135	244	192		159	205	164
51 飯野小学校	139	179	162		126	146	154
(文庫への貸出)							
(その他)	1	1	1				60
合計	1,746	4,421	5,457	3,349	778	4,892	4,156

※運行廃止した巡回ステーション H16:10 若草保育園駐車場、H15:8 小倉寺集会所、H14:2 由添団地、
5 清水公民館、16 富塚会館、38 野田児童センター、H13:1 瀬上桜町集会所、H9:6 先達団地
※3.11東日本大震災のため16日・17日・18日巡回中止

平成22年度

11月	12月	1月	2月	3月	合 計	平成21年度	対前年度 増 △ 減	前年対比 増減比(%)
154	140	176	224	0	1,571	1,558	13	100.83
116	128	138	147	0	1,524	875	649	174.17
0	7	0	28	0	53	59	△ 6	89.83
109	135	113	93	0	1,171	934	237	125.37
307	373	291	299	0	2,977	2,821	156	105.53
116		94	101	88	1,292	1,832	△ 540	70.52
20		14	4	9	151	277	△ 126	54.51
135		144	173	106	1,428	1,350	78	105.78
0	2	1	7	0	37	94	△ 57	39.36
317	265	279	349		2,817	2,220	597	126.89
37	35	17	35	0	239	331	△ 92	72.21
74	53	70	90	0	708	1,053	△ 345	67.24
65	71	76	101		663	748	△ 85	88.64
31		26	31	33	322	192	130	167.71
54	62	35	18		476	261	215	182.38
43	86	85	108	0	704	916	△ 212	76.86
155		160	200	15	1,630	1,605	25	101.56
113		44	14	0	539	706	△ 167	76.35
90		108	74	133	988	471	517	209.77
39	62	77	53		529	570	△ 41	92.81
97	78	24	66		972	823	149	118.10
52	53	41	46		549	496	53	110.69
7		3	0	3	30	118	△ 88	25.42
73	94		107	81	788	542	246	145.39
10	17		16	17	173	202	△ 29	85.64
70	76		85	46	755	710	45	106.34
59	102		153	148	1,207	1,040	167	116.06
11	6	20	17	0	106	65	41	163.08
52	40	40	35		514	420	94	122.38
186	169		235	138	1,714	1,941	△ 227	88.30
127	72	29	88		838	702	136	119.37
8	13		10	12	61	56	5	108.93
20		33	22	24	243	219	24	110.96
100	62	48	69		888	948	△ 60	93.67
172	140	24	111		1,546	1,569	△ 23	98.53
40	31		93	100	625	979	△ 354	63.84
181		145	178	168	1,705	1,586	119	107.50
147	119	114	111		1,456	1,447	9	100.62
113	66	125	285	0	986	753	233	130.94
170	189		200	254	1,812	922	890	196.53
50	86		146	67	754	882	△ 128	85.49
196	216		264	229	2,004	2,208	△ 204	90.76
148	149		155	152	1,510	1,794	△ 284	84.17
					0	0	0	—
	5	5			73	10	63	730.00
4,064	3,202	2,599	4,641	1,823	41,128	39,305	1,823	104.64

※運行追加したステーション H17:48 荒井小学校、H20:49 青木小学校、50 大久保小学校、51 飯野小学校
2回試験運行 ※団体登録をした文庫への貸出は、移動図書館蔵書より行う。

● 平成23年度しのぶ号巡回日程

<p>①</p> <p>29. 東湯野小学校 10:10 ~ 10:40</p> <p>27. 中野小学校 1:10 ~ 1:50</p> <p>17. 大笹生小学校 2:10 ~ 3:10</p> <table border="1"> <tr><td>23年 4月 20日</td><td>10月 19日</td></tr> <tr><td>5月 18日</td><td>11月 16日</td></tr> <tr><td>6月 15日</td><td>12月 14日</td></tr> <tr><td>7月 13日</td><td>24年 1月 25日</td></tr> <tr><td>9月 21日</td><td>2月 22日</td></tr> </table>	23年 4月 20日	10月 19日	5月 18日	11月 16日	6月 15日	12月 14日	7月 13日	24年 1月 25日	9月 21日	2月 22日	<p>④</p> <p>44. 金谷川小学校 10:00 ~ 10:40</p> <p>33. 水原小学校 11:00 ~ 11:40</p> <p>34. 下川崎小学校 1:00 ~ 1:40</p> <p>40. 松川町原東集会所前 1:50 ~ 2:20</p> <p>31. 松川小学校 2:40 ~ 3:20</p> <table border="1"> <tr><td>23年 4月 27日</td><td>10月 26日</td></tr> <tr><td>5月 25日</td><td>11月 21日</td></tr> <tr><td>6月 22日</td><td>12月 21日</td></tr> <tr><td>8月 29日</td><td>24年 2月 1日</td></tr> <tr><td>9月 28日</td><td>2月 27日</td></tr> </table>	23年 4月 27日	10月 26日	5月 25日	11月 21日	6月 22日	12月 21日	8月 29日	24年 2月 1日	9月 28日	2月 27日	<p>⑦</p> <p>24. 立子山小学校 10:20 ~ 11:00</p> <p>26. 平野小学校 1:00 ~ 1:40</p> <p>14. 余目小学校 2:20 ~ 3:15</p> <table border="1"> <tr><td>23年 5月 2日</td><td>11月 2日</td></tr> <tr><td>6月 1日</td><td>11月 28日</td></tr> <tr><td>6月 29日</td><td>24年 1月 11日</td></tr> <tr><td>9月 7日</td><td>2月 8日</td></tr> <tr><td>10月 5日</td><td>3月 7日</td></tr> </table>	23年 5月 2日	11月 2日	6月 1日	11月 28日	6月 29日	24年 1月 11日	9月 7日	2月 8日	10月 5日	3月 7日	<p>⑩</p> <p>4. 森合小学校 10:00 ~ 10:40</p> <p>18. 方木田集会所 2:00 ~ 2:30</p> <p>3. 南向台小学校 3:00 ~ 3:50</p> <table border="1"> <tr><td>23年 5月 11日</td><td>11月 9日</td></tr> <tr><td>6月 8日</td><td>12月 7日</td></tr> <tr><td>7月 6日</td><td>24年 1月 18日</td></tr> <tr><td>9月 14日</td><td>2月 15日</td></tr> <tr><td>10月 12日</td><td>3月 14日</td></tr> </table>	23年 5月 11日	11月 9日	6月 8日	12月 7日	7月 6日	24年 1月 18日	9月 14日	2月 15日	10月 12日	3月 14日
23年 4月 20日	10月 19日																																										
5月 18日	11月 16日																																										
6月 15日	12月 14日																																										
7月 13日	24年 1月 25日																																										
9月 21日	2月 22日																																										
23年 4月 27日	10月 26日																																										
5月 25日	11月 21日																																										
6月 22日	12月 21日																																										
8月 29日	24年 2月 1日																																										
9月 28日	2月 27日																																										
23年 5月 2日	11月 2日																																										
6月 1日	11月 28日																																										
6月 29日	24年 1月 11日																																										
9月 7日	2月 8日																																										
10月 5日	3月 7日																																										
23年 5月 11日	11月 9日																																										
6月 8日	12月 7日																																										
7月 6日	24年 1月 18日																																										
9月 14日	2月 15日																																										
10月 12日	3月 14日																																										
<p>②</p> <p>28. 湯野小学校 10:00 ~ 10:40</p> <p>43. 水保小学校 1:00 ~ 1:40</p> <p>39. 庭塚小学校 2:00 ~ 2:50</p> <p>42. 庭坂小学校 3:00 ~ 3:40</p> <table border="1"> <tr><td>23年 4月 21日</td><td>10月 20日</td></tr> <tr><td>5月 19日</td><td>11月 17日</td></tr> <tr><td>6月 16日</td><td>12月 15日</td></tr> <tr><td>7月 14日</td><td>24年 1月 26日</td></tr> <tr><td>9月 22日</td><td>2月 23日</td></tr> </table>	23年 4月 21日	10月 20日	5月 19日	11月 17日	6月 16日	12月 15日	7月 14日	24年 1月 26日	9月 22日	2月 23日	<p>⑤</p> <p>48. 荒井小学校 10:00 ~ 10:40</p> <p>37. 平田小学校 1:00 ~ 1:45</p> <p>32. 永井川集会所 2:00 ~ 2:30</p> <table border="1"> <tr><td>23年 4月 28日</td><td>10月 27日</td></tr> <tr><td>5月 26日</td><td>11月 24日</td></tr> <tr><td>6月 23日</td><td>12月 22日</td></tr> <tr><td>9月 1日</td><td>24年 2月 2日</td></tr> <tr><td>9月 29日</td><td>3月 1日</td></tr> </table>	23年 4月 28日	10月 27日	5月 26日	11月 24日	6月 23日	12月 22日	9月 1日	24年 2月 2日	9月 29日	3月 1日	<p>⑧</p> <p>45. 矢野目小学校 10:00 ~ 10:40</p> <p>12. 瀬上小学校 1:00 ~ 1:30</p> <p>13. 瀬上東町会館 1:45 ~ 2:15</p> <table border="1"> <tr><td>23年 5月 9日</td><td>11月 7日</td></tr> <tr><td>6月 3日</td><td>12月 1日</td></tr> <tr><td>6月 27日</td><td>24年 1月 12日</td></tr> <tr><td>9月 8日</td><td>2月 9日</td></tr> <tr><td>10月 6日</td><td>3月 8日</td></tr> </table>	23年 5月 9日	11月 7日	6月 3日	12月 1日	6月 27日	24年 1月 12日	9月 8日	2月 9日	10月 6日	3月 8日	<p>⑪</p> <p>23. 大波小学校 10:00 ~ 10:40</p> <p>9. 月輪小学校 1:00 ~ 1:40</p> <p>11. 鎌田小学校 2:10 ~ 3:30</p> <table border="1"> <tr><td>23年 5月 12日</td><td>11月 10日</td></tr> <tr><td>6月 9日</td><td>12月 8日</td></tr> <tr><td>7月 7日</td><td>24年 1月 19日</td></tr> <tr><td>9月 15日</td><td>2月 16日</td></tr> <tr><td>10月 13日</td><td>3月 15日</td></tr> </table>	23年 5月 12日	11月 10日	6月 9日	12月 8日	7月 7日	24年 1月 19日	9月 15日	2月 16日	10月 13日	3月 15日
23年 4月 21日	10月 20日																																										
5月 19日	11月 17日																																										
6月 16日	12月 15日																																										
7月 14日	24年 1月 26日																																										
9月 22日	2月 23日																																										
23年 4月 28日	10月 27日																																										
5月 26日	11月 24日																																										
6月 23日	12月 22日																																										
9月 1日	24年 2月 2日																																										
9月 29日	3月 1日																																										
23年 5月 9日	11月 7日																																										
6月 3日	12月 1日																																										
6月 27日	24年 1月 12日																																										
9月 8日	2月 9日																																										
10月 6日	3月 8日																																										
23年 5月 12日	11月 10日																																										
6月 9日	12月 8日																																										
7月 7日	24年 1月 19日																																										
9月 15日	2月 16日																																										
10月 13日	3月 15日																																										
<p>③</p> <p>46. 岡山小学校 10:00 ~ 10:40</p> <p>22. 土湯小学校 1:10 ~ 1:40</p> <p>20. 佐原小学校 2:00 ~ 2:40</p> <p>36. 鳥川小学校 3:00 ~ 3:40</p> <table border="1"> <tr><td>23年 4月 22日</td><td>10月 21日</td></tr> <tr><td>5月 20日</td><td>11月 18日</td></tr> <tr><td>6月 17日</td><td>12月 16日</td></tr> <tr><td>7月 15日</td><td>24年 1月 27日</td></tr> <tr><td>9月 26日</td><td>2月 24日</td></tr> </table>	23年 4月 22日	10月 21日	5月 20日	11月 18日	6月 17日	12月 16日	7月 15日	24年 1月 27日	9月 26日	2月 24日	<p>⑥</p> <p>49. 青木小学校 10:10 ~ 11:10</p> <p>50. 大久保小学校 1:00 ~ 2:00</p> <p>51. 飯野小学校 2:40 ~ 3:40</p> <table border="1"> <tr><td>23年 4月 25日</td><td>10月 28日</td></tr> <tr><td>5月 27日</td><td>11月 25日</td></tr> <tr><td>6月 24日</td><td>12月 19日</td></tr> <tr><td>9月 2日</td><td>24年 2月 3日</td></tr> <tr><td>10月 3日</td><td>3月 2日</td></tr> </table>	23年 4月 25日	10月 28日	5月 27日	11月 25日	6月 24日	12月 19日	9月 2日	24年 2月 3日	10月 3日	3月 2日	<p>⑨</p> <p>21. 平石小学校 10:10 ~ 10:40</p> <p>41. 茂庭小学校 1:10 ~ 1:40</p> <p>30. 茂庭出張所 1:50 ~ 2:20</p> <p>25. 飯坂小学校 2:50 ~ 3:30</p> <table border="1"> <tr><td>23年 5月 6日</td><td>11月 4日</td></tr> <tr><td>6月 3日</td><td>12月 2日</td></tr> <tr><td>7月 1日</td><td>24年 1月 13日</td></tr> <tr><td>9月 9日</td><td>2月 10日</td></tr> <tr><td>10月 7日</td><td>3月 9日</td></tr> </table>	23年 5月 6日	11月 4日	6月 3日	12月 2日	7月 1日	24年 1月 13日	9月 9日	2月 10日	10月 7日	3月 9日	<p>⑫</p> <p>19. 佐倉小学校 10:10 ~ 10:45</p> <p>47. 清水小学校 1:00 ~ 1:40</p> <p>35. 松北町会館 1:50 ~ 2:20</p> <p>7. 北沢又集会所 2:30 ~ 3:00</p> <p>15. 南沢又集会所 3:20 ~ 3:50</p> <table border="1"> <tr><td>23年 5月 13日</td><td>11月 11日</td></tr> <tr><td>6月 10日</td><td>12月 9日</td></tr> <tr><td>7月 8日</td><td>24年 1月 20日</td></tr> <tr><td>9月 16日</td><td>2月 17日</td></tr> <tr><td>10月 14日</td><td>3月 16日</td></tr> </table>	23年 5月 13日	11月 11日	6月 10日	12月 9日	7月 8日	24年 1月 20日	9月 16日	2月 17日	10月 14日	3月 16日
23年 4月 22日	10月 21日																																										
5月 20日	11月 18日																																										
6月 17日	12月 16日																																										
7月 15日	24年 1月 27日																																										
9月 26日	2月 24日																																										
23年 4月 25日	10月 28日																																										
5月 27日	11月 25日																																										
6月 24日	12月 19日																																										
9月 2日	24年 2月 3日																																										
10月 3日	3月 2日																																										
23年 5月 6日	11月 4日																																										
6月 3日	12月 2日																																										
7月 1日	24年 1月 13日																																										
9月 9日	2月 10日																																										
10月 7日	3月 9日																																										
23年 5月 13日	11月 11日																																										
6月 10日	12月 9日																																										
7月 8日	24年 1月 20日																																										
9月 16日	2月 17日																																										
10月 14日	3月 16日																																										

※巡回施設ごとの番号は、P5移動図書館サービスステーションにて、位置(場所)を示しています。

(8) 月別・施設別レファレンス集計表

平成22年度

	本館	西口	子ども	蓬萊	清水	吾妻	飯坂	もちぎり	北信	計
4月	1,203	185	169	237	265	247	150	154	132	2,742
5月	1,546	229	211	285	300	307	179	287	152	3,496
6月	1,716	227	183	389	371	294	171	196	225	3,772
7月	2,074	304	278	437	562	292	225	229	259	4,660
8月	2,246	292	348	563	676	381	307	261	201	5,275
9月	1,984	227	153	428	424	254	215	179	135	3,999
10月	1,981	221	213	314	420	306	204	276	222	4,157
11月	1,741	189	215	269	459	290	189	198	185	3,735
12月	1,731	173	207	297	398	337	183	208	183	3,717
1月	1,826	177	147	415	348	330	223	216	247	3,929
2月	2,028	178	180	300	406	412	206	232	192	4,134
3月	766	57	59	101	174	147	80	89	76	1,549
合計	20,842	2,459	2,363	4,035	4,803	3,597	2,332	2,525	2,209	45,165

(9) 16ミリフィルム・ビデオテープ利用状況

● 16ミリフィルム利用状況

平成22年度

区分	平成23年3月31日 現在フィルム本数	月別利用本数												計	構成比 (%)
		4月	5月	6月	7月	8月	9月	10月	11月	12月	1月	2月	3月		
少年教育	187		1		4	15	7	6		7			3	43	97.73
青年教育	13													0	0.00
家庭教育	33													0	0.00
成人教育	50					1								1	2.27
計	283	0	1	0	4	16	7	6	0	7	0	0	3	44	100.00

● 子どもライブラリー・学習センター別ビデオテープ利用状況

平成22年度

館名	区分	月別利用数												計
		4月	5月	6月	7月	8月	9月	10月	11月	12月	1月	2月	3月	
子ども	利用者数(人)	362	401	343	578	750	354	363	321	312	281	249	35	4,349
	利用本数(本)	362	401	343	578	750	354	363	321	312	281	249	35	4,349
蓬萊	利用者数(人)	166	216	224	384	639	227	205	144	118	150	117	51	2,641
	利用本数(本)	171	217	200	410	687	210	199	142	121	155	106	47	2,665
清水	利用者数(人)	271	281	285	547	751	332	325	320	263	220	260	92	3,947
	利用本数(本)	205	211	222	422	581	260	249	232	201	172	190	70	3,015
飯坂	利用者数(人)	162	220	243	388	685	277	170	141	132	129	146	74	2,767
	利用本数(本)	139	187	211	322	599	233	149	125	114	118	127	69	2,393
吾妻	利用者数(人)	90	134	172	231	342	163	152	131	97	100	124	53	1,789
	利用本数(本)	80	124	144	196	295	141	135	109	86	94	97	39	1,540
もちぎり	利用者数(人)	116	126	143	243	314	150	132	142	158	94	120	37	1,775
	利用本数(本)	85	87	103	175	214	93	105	107	113	68	82	23	1,255
北信	利用者数(人)	49	93	67	124	191	69	80	48	80	72	56	38	967
	利用本数(本)	37	60	48	93	139	54	60	33	60	54	46	30	714
計	利用者数(人)	1,216	1,471	1,477	2,495	3,672	1,572	1,427	1,247	1,160	1,046	1,072	380	18,235
	利用本数(本)	1,079	1,287	1,271	2,196	3,265	1,345	1,260	1,069	1,007	942	897	313	15,931

(10) 定例事業

事業名	内容	対象	開催日時	回数	人数	平均
1. 児童向け おはなし会						
①おひぎにだっこの おはなし会	絵本の読み聞かせ、手遊び、わらべうたなどを行った。	3歳までの乳幼児 とその親	本館 第3木曜日 午前10時30分～	10	306	30.6
			子どもライブラリー 第1木、第3日曜日 午前11時～	23	831	36.1
			蓬萊学習センター 第4木曜日 午前10時30分～	9	91	10.1
			清水学習センター 第3木曜日 午前10時30分～	10	228	22.8
			吾妻学習センター 第4木曜日 午前10時30分～	8	200	25.0
			飯坂学習センター 第2木曜日 午前10時30分～	11	280	25.5
			もちずり学習センター 第2水曜日 午前10時30分～	10	243	24.3
			北信学習センター 第1水曜日 午前10時30分～	10	258	25.8
			本館			
②どようびのおはなし会	絵本・紙芝居などの読み聞かせや、ブックトークなどを行った。	(1部)4歳以上の 幼児・児童 (2部)小学生	毎週土曜日 (1)午後2時30分～ (2)午後3時～	42	649	15.5
③にちようおはなしのへや	すばなしを行った。	小学生	第3日曜日 午後2時～	10	35	3.5
子どもライブラリー						
④おはなしジャングル	読み聞かせ・テーマに合った本の紹介、ブックトーク、わらべうたなどを行った。	小学生	第1日曜日 午後3時～	11	129	11.7
⑤おはなしピクニック	読み聞かせ、すばなし、紙芝居などを行った。	4～6歳	第2日曜日 午後3時～	9	167	18.6
⑥おはなしぼっくす (～あそびのじかん～も含む)	絵本の読み聞かせを行った。	対象年齢別:3～5歳、5～7歳、7～9歳、(あそびのじかん:4歳～小学生)	学校行事等を考慮 ※主に午前11時～ 午後3時～	53	514	9.7
⑦おはなしあそびぼっくす	本にまつわるあそびを行った。	4歳～小学生	学校行事等を考慮 午後3時～	5	102	20.4
蓬萊学習センター図書室						
⑧おはなしのくれよん	すばなし、読み聞かせなどを行った。	4歳～小学校2年生	第1土曜日 午前10時30分～	10	81	8.1
⑨おはなしの庭	すばなし、読み聞かせなどを行った。	小学生	第2土曜日 午前10時30分～	7	32	4.6
清水学習センター図書室						
⑩おはなしポケット	絵本・物語・ブックトークなどを行った。	4歳～小学生	第3土曜日 午後2時～	8	100	12.5
吾妻学習センター図書室						
⑪おはなしのにじ	絵本・紙芝居などの読み聞かせ、テーマに合った本の紹介などを行った。	4歳～小学生	第1土曜日 午後2時～	9	70	7.8
飯坂学習センター図書室						
⑫おはなしひろば	絵本の読み聞かせ・紙芝居などを行った。	4歳～小学生	第4土曜日 午後2時～	9	146	16.2

事業名	内容	対象	開催日時	回数	人数	平均
もちずり学習センター図書室						
⑬おはなしバスケット	絵本の読み聞かせ・紙芝居などを行った。	4歳～小学生	第4土曜日 午後2時～	9	118	13.1
北信学習センター図書室						
⑭おはなしのとびら	絵本の読み聞かせ・紙芝居などを行った。	4歳～小学生	第2土曜日 午後2時～	7	75	10.7
2. 一般向け 朗読会						
西口ライブラリー						
朗読会 ことのはの時間(とき)	大人の方を対象とした朗読を行った。	一般	年3回 6月12日・9月11日 12月11日 午後2時～	3	35	11.7
3. 映画会						
本館						
ファミリー映画会	幼児・小学生向け児童劇、アニメや一般対象の名作・名画の視聴覚資料の上映会を行った。	幼児～一般	第2日曜日 午後2時～	10	212	21.2
4. 対面朗読会						
対面朗読	希望図書の朗読を行った。	目の不自由な方	本館 第1・3月曜日 第1・3水曜日	29	29	1.0
			蓬萊学習センター 第1～4木曜日	43	43	1.0
			清水学習センター 第2・4水曜日	21	21	1.0
(合 計)				386	4,995	

(11) 特別事業

事業名	内容	対象	開催日時	回数	人数	平均
1. 児童向け おはなし会						
本館						
わくわく! としょかんワールド「森の中には…」	テーマにあわせて本の読み聞かせを行った。	幼児～小学生	4月24日 午後2時30分～	1	18	18.0
なつやすみ おたのしみかい	ブックトーク、大型紙芝居、工作などを行った。	幼児～小学生	7月24日 午後2時～	1	63	63.0
冬のおたのしみ会	人形劇、大型紙芝居、ブックトーク、工作などを行った。	4歳～小学生	12月25日 午後2時～	1	57	57.0
子どもライブラリー						
おはなしカーニバル ～なつのまき～	ブックトーク、人形劇、工作、わらべうたなどを行った。	4歳～小学生	7月11日 午後2時～	1	115	115.0
おはなしカーニバル ～ふゆのまき～	ブックトーク、すばなし、工作、わらべうたなどを行った。	4歳～小学生	12月12日 午後2時～	1	74	74.0
ふくしまのわらべうた あそび	お手玉・羽子板などの伝承あそびを行った。	4歳～小学生と保護者	11月6日 午前10時～	1	23	23.0
蓬萊学習センター図書室						
2010夏 こどもおはなし会	手あそび、大型絵本、工作などを行った。	4歳～小学校2年生	7月17日 午前10時30分～	1	28	28.0
2010冬 こどもおはなし会	本の紹介、工作、パネルシアターなどを行った。	4歳～小学生	12月18日 午前10時30分～	1	39	39.0

事業名	内容	対象	開催日時	回数	人数	平均
清水学習センター図書室						
夏のおはなしポケットスペシャル	大型しかけ絵本・工作などを行った。	4歳～小学生	7月10日 午後2時～	1	37	37.0
冬のおはなしポケットスペシャル	ブックトーク、大型絵本、工作などを行った。	4歳～小学生	12月4日 午後2時～	1	34	34.0
吾妻学習センター図書室						
おはなしのおおきなにし	パネルシアター、大型紙芝居、絵本の読み聞かせ、工作などを行った。	4歳～小学生	7月29日・12月25日 午後2時～	2	54	27.0
飯坂学習センター図書室						
おひぎにだっこのおはなし会スペシャル	ペーパーサートや大型絵本などを行った。	3歳までの乳幼児とその親	6月10日 午前10時30分～	1	45	45.0
夏のおはなしひろばスペシャル	ブラックパネルシアター、大型紙芝居、工作、ブックトークなどを行った。	4歳～小学生	7月24日 午後2時～	1	22	22.0
冬のおはなしひろばスペシャル	大型絵本、本の紹介、工作などを行った。	4歳～小学生	12月18日 午後2時～	1	25	25.0
もちずり学習センター図書室						
なつのおはなしパレード	人形劇、すばなし、大型絵本、工作などを行った。	4歳～小学生	7月10日 午後2時～	1	50	50.0
ふゆのおはなしパレード	人形劇、すばなし、大型絵本、工作などを行った。	4歳～小学生	12月18日 午後2時～	1	81	81.0
北信学習センター図書室						
夏のおはなしのとびらスペシャル	大型紙芝居、すばなし、工作などを行った。	4歳～小学生	7月17日 午後2時～	1	27	27.0
冬のおはなしのとびらスペシャル	読み聞かせ、ブックトーク、ブラックパネルシアターなどを行った。	4歳～小学生	12月11日 午後2時～	1	47	47.0
2. 講座・講習会						
本館						
夏休み手作り絵本教室	オリジナルの物語を題材に絵本を作成した。	小学生	8月3日・8月10日 午前10時15分～	2	60	30.0
歴史講座	講演会「大森城での伊達政宗～青年政宗の行状ひとこま～」	一般	10月28日 午後1時30分～	1	35	35.0
西口ライブラリー						
手作り栞(しおり)教室	切り絵や切り紙を使った手作り栞(しおり)を作成した。	一般	8月21日 午後2時～	1	18	18.0
子どもライブラリー						
読み聞かせボランティア向け講習会	おはなし会で使える小道具づくりや紙芝居の演じ方の講習会を行った。	ボランティア希望者	9月16日・1月27日 午前10時～	2	41	20.5
ねぎぼうずのあさたろう人形講座	絵本のキャラクターの手作り人形を作成した。	一般	6月5日 午前10時～	1	22	22.0
蓬萊学習センター図書室						
ももんちゃん手作り人形講座	ももんちゃんの手作り人形を作成した。	一般	10月27日 午前10時～	1	19	19.0
大人のための折り紙教室	食卓で使える折り紙雑貨を作成した。	一般	2月13日 午前10時～	1	15	15.0
清水学習センター図書室						
お父さん・お母さんのための絵本講座	お子さんへの絵本の選び方・与え方講座を開催した。	乳幼児を持つ親	6月24日 午前10時～	1	11	11.0
地域の文化・歴史に触れよう	「みんなの知らない信夫山」講演会を行った。	一般	11月7日 午前10時～	1	24	24.0

事業名	内容	対象	開催日時	回数	人数	平均
吾妻学習センター図書室						
夏休み子ども科学講座	楽しい工作と科学あそびを行った。	小学3年生以上	8月5日 午後1時～	1	62	62.0
手作り人形講座 「そらまめくん」の人形を作ろう!	絵本の読み聞かせに役立つ人形を作成した。	幼児を持つ親	1月22日 午前10時～	1	28	28.0
飯坂学習センター図書室						
ブックカバーをつくらう	布を活用したブックカバーを作成した。	一般	9月3日 午後2時～	1	18	18.0
幼い子のための てあそび・わらべうた	親子で一緒に手あそび・わらべうたを行った。	入園前の幼児とその親	2月17日 午前10時30分～	1	36	36.0
もちずり学習センター図書室						
一緒に遊ぼう てあそび・わらべうた	親子でてあそび・わらべうたを行った。	乳幼児と親	6月3日 午前10時～	1	26	26.0
北信学習センター図書室						
手作りカード講座 グリーティングカードをつくらう	画用紙・折り紙などを使って春らしいポップアップカードを作った。	一般	2月26日 午前10時～	1	22	22.0
3. 映画会など						
本館						
わくわく! としょかんワールド	図書館や本に関するクイズを行った。	幼児～小学生	4月23日～5月12日	2	238	119.0
雑誌の無料配布	保存年限の過ぎた3～10年前の雑誌を無料で配布した。	一般	4月25日	1	170	170.0
子どもライブラリー						
ライブラリー★クイズ	クイズ形式でライブラリー施設の利用方法を伝えた。	4歳～小学生	5月5日・11月3日	2	180	90.0
蓬萊学習センター図書室						
蓬萊名画シアター	中学生以上・一般向けの視聴覚(ビデオテープ)資料の上映会を行った。	中学生以上・一般	5月22日・8月28日・ 11月27日 午後2時～	3	42	14.0
清水学習センター図書室						
夏休み子ども映画会	対象児向け映画会を行った。	4歳以上の幼児・児童	8月23日 午後2時～	1	24	24.0
としょしつ☆クイズ	図書館や本に関するクイズを行った。	4歳～小学生	7月4日・2月27日	2	131	65.5
吾妻学習センター図書室						
あづま名作劇場	中学生以上・一般向けの視聴覚(ビデオテープ)資料の上映会を行った。	親子又は一般	7月22日・11月13日 午後2時～	2	78	39.0
飯坂学習センター図書室						
としょかん de クイズ	図書室や本のクイズを解いて図書室を探検した。	4歳～小学生	11月6日・7日	2	241	120.5
もちずり学習センター図書室						
としょしつ☆たんていだん ～ナゾをとくのはキミだ!!～	図書室や本のクイズを解いて図書室を探検した。	4歳～小学生	10月30日・31日	2	115	57.5
北信学習センター図書室						
親子で遊ぼう! ～手あそび・わたべうた～	てあそび・わらべうたを行った。	2歳以上の幼児と親	9月22日 午前10時～	1	15	15.0
(合 計)				54	2,510	

(12) 特別展示

展 示 名 ・ 内 容	開 催 期 間
本 館	
1 F	
ゾンタクラブ福島寄贈本	4月4日～4月9日
わくわく！図書館ワールド「森の中には・・・」	4月17日～5月30日
妖怪画の本	6月1日～6月28日
自由研究・工作・課題図書・ブックリストの本	7月1日～8月29日
夏休み手作り絵本教室作品展	8月14日～8月21日
サッカー界のスーパースターたち	9月1日～9月29日
赤羽末吉氏生誕100年	10月1日～10月30日
手でさわる絵本新作展	10月27日～11月8日
伊達政宗関連本	11月1日～11月28日
クリスマス	12月1日～12月26日
福島のこけし	1月5日～1月30日
お菓子の本	2月1日～2月27日
ふくしまの「食」	3月2日～3月11日
2 F	
沖方丁と「天地明察」の世界	4月22日～5月30日
「龍馬本」坂本龍馬関連本の展示	5月1日～6月13日
南アフリカ本	6月14日～7月12日
戦争と平和に関する本の展示	8月1日～8月30日
年賀状の本	11月1日～12月26日
・ 追悼展	
亡くなられた作家を偲び主な図書を展示	
井上ひさし氏を偲んで	4月17日～4月22日
多田富雄氏を偲んで	4月22日～4月28日
沢田としき氏を偲んで	5月1日～5月9日
後藤竜二氏を偲んで	7月7日～7月17日
つかこうへい氏を偲んで	7月14日～7月30日
三浦哲郎氏を偲んで	9月1日～9月7日
永井すみみ志氏を偲んで	9月8日～9月15日
佐野洋子氏を偲んで	11月10日～11月28日
西口ライブラリー	
伝記	4月1日～4月28日
生きる！	5月1日～5月30日
サッカー	6月1日～6月29日
哲学	7月1日～7月30日
アウトドア	8月1日～8月30日
災害	9月1日～9月29日

展 示 名 ・ 内 容	開 催 期 間
外国の昔話	10月1日～10月30日
戦国時代	11月1日～11月29日
暮れを暮らす	12月1日～12月26日
和	1月5日～1月30日
THE ふくしま	2月2日～2月27日
連携から融合へ～持続可能なものづくり産業の創出を目指して～	2月18日～2月19日
贈り物	3月2日～3月30日
子どもライブラリー	
・ 各月展示	
はじめて	4月1日～4月30日
教科書にのった本	5月1日～5月31日
映画になる本なった本	6月1日～6月30日
自由研究・工作・読書感想文	7月1日～8月31日
PUSH展	8月1日～8月31日
おんがく	9月1日～9月30日
のりもの	10月1日～10月31日
ことば	11月1日～11月30日
クリスマス	12月1日～12月25日
うさぎ	12月26日～1月31日
みえる・みえな いいる・いいない	2月1日～2月28日
むかしとみらい	3月1日～3月31日
・ 常設展示	
「おはなし会で紹介した本」	通 年
「書評にのった本」	通 年
「よい絵本」	通 年
・ 特別展示	
国際ソプロチミスト・福島21ロータリークラブ寄贈本	4月16日～5月31日
たなばたの本	6月26日～7月7日
おはなしカーニバル(テーマ:いろいろどんないろ?)で紹介した本	7月11日～7月31日
こむこむ人形劇まつりの本	7月25日～8月15日
佐野洋子氏を偲んで	11月7日～11月14日
おはなしカーニバル(テーマ:おそらにあるものなあーんだ)で紹介した本	12月12日～12月19日
世界のからくりミュージアム(withこむこむ)	12月20日～1月23日
お正月の本	12月26日～1月7日
節分の本	1月20日～2月3日
大人におくる絵本Ⅰ 家族がふえる喜び	2月3日～2月22日
大人におくる絵本Ⅱ 家族との別れ	2月24日～3月20日
ひなまつり本	2月27日～3月3日

展 示 名 ・ 内 容	開 催 期 間
パンダの本	3 月 3 日 ～ 3 月 27 日
蓬萊学習センター図書室	
おはなし会におすすめの本	通 年
ミステリー・なぞとき	4 月 17 日 ～ 5 月 30 日
恋愛	6 月 1 日 ～ 6 月 26 日
広報誌「読書の輪」紹介本	6 月 1 日 ～ 3 月 30 日
自由研究・工作・読書感想文	7 月 1 日 ～ 8 月 30 日
広報誌「ハッピーとしょかん(夏)」紹介本	7 月 1 日 ～ 11 月 29 日
平和を願う本	7 月 21 日 ～ 8 月 30 日
音楽	9 月 1 日 ～ 9 月 29 日
和のこころ	10 月 1 日 ～ 11 月 25 日
「健やかな体と豊かな心で年を重ねていくために」紹介本	10 月 18 日 ～ 11 月 14 日
クリスマス	11 月 15 日 ～ 12 月 27 日
広報誌「ハッピーとしょかん(冬)」紹介本	12 月 1 日 ～ 3 月 30 日
うさぎの本	12 月 26 日 ～ 1 月 31 日
お江とその時代	2 月 1 日 ～ 3 月 30 日
清水学習センター図書室	
井上ひさし氏を偲んで	4 月 17 日 ～ 5 月 6 日
絵本講座関連本	6 月 1 日 ～ 6 月 29 日
自由研究・読書感想文	7 月 1 日 ～ 8 月 25 日
後藤竜二氏を偲んで	7 月 11 日 ～ 7 月 30 日
戦争と平和の本	8 月 1 日 ～ 8 月 16 日
広報誌『SHIMIZU』関連展示	8 月 18 日 ～ 9 月 30 日
生涯学習本—生涯学習のつどいにあわせて—	9 月 25 日 ～ 9 月 26 日
信夫山講座関連本	11 月 7 日 ～ 11 月 14 日
佐野洋子氏を偲んで	11 月 7 日 ～ 11 月 21 日
クリスマス本	11 月 21 日 ～ 12 月 26 日
広報誌『ほんのたね』関連展示	1 月 5 日 ～ 1 月 30 日
大活字本	2 月 2 日 ～ 2 月 27 日
吾妻学習センター図書室	
桜の本	4 月 1 日 ～ 4 月 28 日
時代小説	4 月 1 日 ～ 12 月 26 日
園芸の本	5 月 1 日 ～ 5 月 30 日
雨の日におすすめの本	6 月 2 日 ～ 6 月 28 日
読書感想文・自由研究の本	7 月 1 日 ～ 8 月 29 日
旅行の本	9 月 1 日 ～ 9 月 29 日
シリーズ—作目特集	10 月 1 日 ～ 10 月 30 日
日本の文化	11 月 1 日 ～ 11 月 28 日

展 示 名 ・ 内 容	開 催 期 間
おもちゃの本	12月1日～12月26日
クリスマス、おせちの本	12月1日～1月30日
うさぎの本	1月5日～1月30日
お茶&お菓子の本	2月2日～2月27日
入園&入学の本	3月2日～3月30日
飯坂学習センター図書室	
子どもの読書週間～『たくさんのおふしぎ』シリーズ～	4月23日～5月12日
広報紙「ひだまり読書」で紹介した本	5月15日～6月28日
広報紙「ほんのひろば」で紹介した本	7月1日～8月24日
夏休みの自由研究の本	7月21日～8月24日
講座「ブックカバーをつくろう」関連本	9月3日～9月29日
読書週間～読書の秋・食欲の秋～	10月27日～11月8日
クリスマスの本	11月25日～12月25日
広報紙「ほんのひろば」で紹介した本	12月1日～1月30日
うさぎの本	1月5日～1月30日
もちずり学習センター図書室	
平成21年度に新しく入れた児童書～「子どもの読書週間」にあわせて～	4月18日～5月30日
ミニ展示「坂本竜馬」	6月1日～6月29日
夏休み自由研究・工作の本と過去の課題図書	7月1日～8月30日
児童向け広報誌「もちもち☆だより」(夏号)で紹介した本	7月1日～8月30日
なつのおはなしパレードで紹介した本	7月10日～7月30日
ミニ展示「和」	9月1日～9月30日
一般向け広報誌「もちずりTIMES」で紹介した本	10月20日～11月30日
クリスマスの本	11月20日～12月26日
児童向け広報誌「もちもち☆だより」(冬号)で紹介した本	12月1日～1月30日
ミニ展示「猫」	1月5日～2月27日
成人式を迎えた本～初版から20年以上を迎えた絵本の展示～	通 年
北信学習センター図書室	
自然と遊ぼう	4月1日～5月29日
写真集	6月1日～6月29日
自由研究本・読書感想文の書き方の本	7月1日～8月30日
わらべうた関連本	9月1日～9月29日
芸術・アートの世界	10月1日～11月29日
クリスマス本	12月1日～12月27日
お菓子	1月5日～3月30日

13. 年度別蔵書数及び利用状況

(1) 全館蔵書数及び利用状況

内 容		年 度						
		12年度	13年度	14年度	15年度	16年度	17年度	
蔵 書 冊 数		629,499	650,249	676,221	708,572	764,140	795,051	
貸 出	0 総 記	8,164	8,585	7,997	8,589	8,997	7,796	
	1 哲 学	11,788	11,374	10,727	12,406	13,410	13,629	
	2 歴 史	34,454	31,993	32,297	36,547	39,654	38,218	
	3 社 会 学 科 学	32,551	31,507	30,566	35,864	37,619	37,161	
	4 自 然 科 学	20,197	19,000	19,382	22,140	24,401	25,468	
	5 工 学 ・ 家 事	68,681	66,731	65,829	68,932	72,747	77,300	
	6 産 業	19,134	18,463	18,200	19,480	19,664	20,595	
	7 芸 術 ・ 体 育	33,002	33,517	31,096	33,664	34,401	34,123	
	8 語 学	6,769	6,818	6,715	7,437	8,133	7,607	
	9 文 学 ・ 小 説	199,000	196,889	189,483	201,439	201,752	209,181	
	一般その他	0	0	684	607	502	507	
小 計		433,740	424,877	412,976	447,105	461,280	471,585	
冊	E 絵 本	143,286	145,338	152,295	153,766	155,301	172,097	
	Y 読 み 物	87,526	91,303	98,387	96,556	99,621	103,141	
	B そ の 他	82,150	87,318	89,574	84,249	82,918	103,601	
	小 計	312,962	323,959	340,256	334,571	337,840	378,839	
数	漫 画	144	102	170	49	160	84	
	雑 誌	37,884	41,907	42,742	48,148	52,582	55,827	
	紙 芝 居	14,033	13,198	11,960	11,165	11,130	11,785	
	文 庫	36,821	38,157	36,270	46,427	49,982	53,673	
	郷 土 資 料	5,727	6,147	6,698	7,455	7,287	7,524	
	朗 読 テ ー プ 等	2,802	5,943	7,306	9,598	8,634	10,377	
	小 計	97,411	105,454	105,146	122,842	129,775	139,270	
	合 計	844,113	854,290	858,378	904,518	928,895	989,694	
	(団 体 再 掲)		35,950	35,409	35,815	36,735	36,194	24,517
	利 用 者 数	一 般	155,570	164,667	163,625	184,994	196,048	209,500
幼 児 ・ 児 童		51,563	52,031	55,181	51,805	51,883	57,976	
団 体		2,819	2,795	2,748	3,221	3,273	1,718	
合 計		209,952	219,493	221,554	240,020	251,204	269,194	
新規登録・再発行数		9,353	10,506	9,144	10,532	10,692	11,563	
予 約 貸 出 冊 数		42,567	44,890	45,214	53,881	65,585	76,410	
本 館	入 館 者 数	235,271	255,563	251,495	227,616	217,194	203,038	
	相 談 件 数	22,651	26,712	27,788	21,200	22,531	18,638	
本 館 開 館 日 数		262	281	282	283	281	282	
移 動 図 書 館 稼 動 日 数		132	132	132	132	132	132	

※ 3/11 東日本大震災のため 3/12以降臨時休館。

18年度	19年度	20年度	21年度	22年度	構成比 (%)	対前年度 増△減	前年対比 増減比(%)
813,604	842,397	859,185	865,185	869,240		4,055	
7,379	7,352	7,492	6,838	6,411	0.64	△ 427	93.76
13,876	13,650	15,074	15,027	14,619	1.44	△ 408	97.29
38,553	37,977	40,677	42,246	37,823	3.73	△ 4,423	89.53
36,893	36,247	38,130	37,052	33,721	3.33	△ 3,331	91.01
26,303	25,070	27,196	27,107	24,353	2.40	△ 2,754	89.84
78,315	75,135	79,066	75,318	64,529	6.37	△ 10,789	85.68
20,992	21,364	23,092	23,039	20,372	2.01	△ 2,667	88.42
35,396	34,032	35,952	35,397	33,446	3.30	△ 1,951	94.49
7,016	6,711	6,792	6,998	6,555	0.65	△ 443	93.67
210,550	207,035	216,984	222,194	203,457	20.07	△ 18,737	91.57
284	310	238	181	115	0.01	△ 66	63.54
475,557	464,883	490,693	491,397	445,401	43.95	△ 45,996	90.64
187,592	194,468	203,954	195,395	187,689	18.52	△ 7,706	96.06
98,455	88,178	91,794	91,799	88,356	8.71	△ 3,443	96.25
123,177	129,619	138,805	129,644	114,911	11.34	△ 14,733	88.64
409,224	412,265	434,553	416,838	390,956	38.57	△ 25,882	93.79
204	35	51	93	45	0.01	△ 48	48.39
62,917	68,092	70,873	73,554	70,819	6.99	△ 2,735	96.28
12,569	11,574	12,853	12,186	11,529	1.14	△ 657	94.61
58,386	57,916	67,776	72,048	71,371	7.04	△ 677	99.06
9,666	9,429	8,843	9,410	8,851	0.87	△ 559	94.06
14,430	16,403	19,274	17,200	14,573	1.43	△ 2,627	84.73
158,172	163,449	179,670	184,491	177,188	17.48	△ 7,303	96.04
1,042,953	1,040,597	1,104,916	1,092,726	1,013,545	100.00	△ 79,181	92.75
26,907	29,787	34,547	28,447	30,578	3.02	2,131	107.49
218,983	220,046	234,085	236,596	219,871	79.60	△ 16,725	92.93
60,562	57,858	59,361	57,580	54,297	19.66	△ 3,283	94.30
1,690	1,891	1,949	1,916	2,052	0.74	136	107.10
281,235	279,795	295,395	296,092	276,220	100.00	△ 19,872	93.29
11,932	11,237	11,348	9,795	9,446		△ 349	96.44
82,853	90,662	97,199	94,738	94,048		△ 690	99.27
196,869	195,721	194,687	189,031	178,834		△ 10,197	94.61
19,484	18,322	22,545	20,298	20,842		544	102.68
281	283	281	282	266		△ 16	94.33
132	120	120	120	117		△ 3	97.50

(2) 本館蔵書数及び利用状況

内 容		年 度						
		12年度	13年度	14年度	15年度	16年度	17年度	
蔵 書 冊 数		353,497	364,689	383,102	384,869	408,391	392,620	
貸 出	0 総 記	4,948	5,213	4,568	4,368	3,995	2,943	
	1 哲 学	6,278	6,257	6,291	6,301	6,068	5,492	
	2 歴 史	17,716	16,047	15,708	15,570	14,899	12,942	
	3 社 会 学 科	18,308	17,637	16,979	16,782	15,350	13,672	
	4 自 然 科 学	9,660	8,758	8,780	9,162	8,898	8,634	
	5 工 学 ・ 家 事	29,084	27,642	27,002	26,407	23,960	23,318	
	6 産 業	8,224	7,930	7,582	7,269	6,414	6,134	
	7 芸 術 ・ 体 育	16,625	17,054	15,437	15,041	13,234	12,690	
	8 語 学	4,304	4,283	4,093	3,844	3,892	3,366	
	9 文 学 ・ 小 説	96,864	99,142	92,459	87,763	81,817	79,722	
	一般その他	0	0	212	204	180	127	
小 計		212,011	209,963	199,111	192,711	178,707	169,040	
冊 数	E 絵 本	37,746	41,023	45,582	41,358	41,915	36,095	
	Y 読 み 物	31,935	31,490	34,307	34,841	35,720	31,696	
	B そ の 他	24,204	26,080	27,122	25,744	24,865	19,712	
	小 計		93,885	98,593	107,011	101,943	102,500	87,503
	漫 画	135	96	166	49	156	84	
雑 誌	22,765	24,814	25,351	26,252	25,626	25,638		
紙 芝 居	4,499	3,868	3,800	3,255	3,718	2,799		
文 庫	25,098	26,658	25,321	25,423	25,520	26,388		
郷 土 資 料	2,741	2,957	3,042	3,332	2,909	2,729		
朗 読 テ ー プ 等	2,119	5,153	6,214	7,329	5,993	6,012		
小 計		57,357	63,546	63,894	65,640	63,922	63,650	
合 計		363,253	372,102	370,016	360,294	345,129	320,193	
(団体再掲)		19,980	20,162	20,984	20,828	19,914	13,645	
利 用 者 数	一 般	71,759	76,683	75,172	75,273	72,719	69,302	
	幼 児 ・ 児 童	12,615	11,948	12,938	12,132	12,299	10,595	
	団 体	1,014	1,108	1,219	1,361	1,259	649	
	合 計		85,388	89,739	89,329	88,766	86,277	80,546
新規登録・再発行数		3,682	4,123	3,712	3,047	3,414	2,550	
予 約 貸 出 冊 数		12,671	12,799	13,077	15,285	17,636	18,569	
本 館	入 館 者 数	235,271	255,563	251,495	227,616	217,194	203,038	
	相 談 件 数	22,651	26,712	27,788	21,200	22,531	18,638	
本 館 開 館 日 数		262	281	282	283	281	282	

18年度	19年度	20年度	21年度	22年度	構成比 (%)	対前年度 増△減	前年対比 増減比(%)
399,231	409,254	406,823	408,043	410,020		1,977	
2,574	2,616	2,612	2,268	2,161	0.79	△ 107	95.28
5,407	5,426	5,463	5,154	5,106	1.87	△ 48	99.07
12,661	12,315	12,495	13,390	11,792	4.32	△ 1,598	88.07
13,114	12,611	13,185	12,782	11,667	4.27	△ 1,115	91.28
8,518	7,634	7,850	7,486	6,641	2.43	△ 845	88.71
22,046	20,212	19,303	17,934	15,245	5.58	△ 2,689	85.01
6,043	5,592	5,615	5,885	5,272	1.93	△ 613	89.58
12,538	12,049	11,891	11,477	10,819	3.96	△ 658	94.27
2,857	2,925	2,923	2,862	2,817	1.03	△ 45	98.43
74,992	72,993	68,356	65,142	59,591	21.83	△ 5,551	91.48
99	60	47	32	34	0.01	2	106.25
160,849	154,433	149,740	144,412	131,145	48.02	△ 13,267	90.81
32,538	35,088	35,002	36,260	36,761	13.46	501	101.38
28,322	24,330	25,565	25,850	24,678	9.04	△ 1,172	95.47
18,968	21,738	21,447	20,793	19,343	7.08	△ 1,450	93.03
79,828	81,156	82,014	82,903	80,782	29.58	△ 2,121	97.44
51	35	35	47	36	0.01	△ 11	76.60
25,830	25,792	25,150	26,133	24,704	9.05	△ 1,429	94.53
2,645	2,292	2,263	2,185	2,044	0.75	△ 141	93.55
25,354	24,944	26,517	26,356	24,875	9.11	△ 1,481	94.38
3,107	2,885	2,721	2,787	2,640	0.96	△ 147	94.73
8,545	8,632	9,516	7,309	6,895	2.52	△ 414	94.34
65,532	64,580	66,202	64,817	61,194	22.40	△ 3,623	94.41
306,209	300,169	297,956	292,132	273,121	100.00	△ 19,011	93.49
11,297	12,514	13,812	13,793	13,504	4.94	△ 289	97.91
67,632	66,495	67,005	66,564	61,885	87.21	△ 4,679	92.97
9,738	9,217	8,947	9,162	8,524	12.01	△ 638	93.04
425	605	609	618	551	0.78	△ 67	89.16
77,795	76,317	76,561	76,344	70,960	100.00	△ 5,384	92.95
3,013	2,662	2,564	2,262	2,210		△ 52	97.70
18,302	18,974	20,538	18,303	18,285		△ 18	99.90
196,869	195,721	194,687	189,031	178,834		△ 10,197	94.61
19,484	18,322	22,545	20,298	20,842		544	102.68
281	283	281	282	266		△ 16	94.33

(3) 西口ライブラリー蔵書数及び利用状況

内 容		年 度					
		15年度	16年度	17年度	18年度	19年度	20年度
蔵 書 冊 数		25,110	26,832	28,152	31,525	33,142	33,479
貸 出	0 総 記	998	1,451	1,392	1,218	1,090	1,015
	1 哲 学	1,163	1,910	2,039	1,721	1,575	1,707
	2 歴 史	4,707	7,190	6,899	6,960	6,371	6,301
	3 社 会 学 科 学	4,777	6,882	6,564	5,699	5,661	5,331
	4 自 然 科 学	2,202	3,257	3,217	2,740	2,768	2,673
	5 工 学 ・ 家 事	5,420	7,979	7,757	7,606	7,642	7,287
	6 産 業	1,496	2,169	2,291	2,069	2,118	2,224
	7 芸 術 ・ 体 育	3,363	4,715	4,056	4,217	3,696	3,621
	8 語 学	1,135	1,494	1,387	1,308	1,109	1,013
	9 文 学 ・ 小 説	14,364	20,815	22,448	22,353	21,541	23,131
	一般その他	28	29	30	11	47	34
小 計	39,653	57,891	58,080	55,902	53,618	54,337	
冊	E 絵 本	1,375	1,837	1,226	1,309	1,326	1,223
	Y 読 み 物	287	450	392	424	333	388
	B そ の 他	109	300	285	188	220	240
	小 計	1,771	2,587	1,903	1,921	1,879	1,851
数	漫 画	0	0	0	0	0	0
	雑 誌	2,407	5,641	6,800	7,048	7,821	7,977
	紙 芝 居	1	6	11	36	1	8
	文 庫	8,931	12,409	12,936	12,809	11,919	12,054
	郷 土 資 料	348	520	582	634	459	475
	朗 読 テ ー プ 等	841	1,192	1,672	1,803	1,789	1,938
	小 計	12,528	19,768	22,001	22,330	21,989	22,452
	合 計	53,952	80,246	81,984	80,153	77,486	78,640
	(団 体 再 掲)	89	87	1	0	9	16
	利 用 者 数	一 般	16,476	24,822	25,626	25,360	24,472
幼 児 ・ 児 童		460	499	412	430	353	328
団 体		89	87	1	0	3	7
合 計		17,025	25,408	26,039	25,790	24,828	25,477
新規登録・再発行数		1,705	1,306	1,046	1,258	954	859
予 約 貸 出 冊 数		2,959	5,302	6,856	7,388	7,923	9,381

21年度	22年度	構成比 (%)	対前年度 増△減	前年対比 増減比(%)
34,309	35,029		720	
886	812	1.19	△ 74	91.65
1,771	1,595	2.35	△ 176	90.06
6,029	5,014	7.38	△ 1,015	83.17
5,005	4,560	6.71	△ 445	91.11
2,634	2,250	3.31	△ 384	85.42
6,362	5,254	7.73	△ 1,108	82.58
2,009	1,606	2.36	△ 403	79.94
3,725	3,191	4.69	△ 534	85.66
1,023	917	1.35	△ 106	89.64
23,710	21,208	31.20	△ 2,502	89.45
22	10	0.02	△ 12	45.46
53,176	46,417	68.29	△ 6,759	87.29
1,213	1,408	2.07	195	116.08
435	491	0.72	56	112.87
283	272	0.40	△ 11	96.11
1,931	2,171	3.19	240	112.43
0	0	0.00	0	—
7,999	7,522	11.06	△ 477	94.04
0	7	0.01	7	—
11,992	9,864	14.51	△ 2,128	82.26
466	473	0.70	7	101.50
2,604	1,521	2.24	△ 1,083	58.41
23,061	19,387	28.52	△ 3,674	84.07
78,168	67,975	100.00	△ 10,193	86.96
33	6	0.01	△ 27	18.18
24,483	22,366	98.16	△ 2,117	91.35
371	414	1.82	43	111.59
10	5	0.02	△ 5	50.00
24,864	22,785	100.00	△ 2,079	91.64
674	725		51	107.57
9,568	8,808		△ 760	92.06

(4) 子どもライブラリー蔵書数及び利用状況

内 容		年 度						
		17年度	18年度	19年度	20年度	21年度	22年度	
蔵 書 冊 数		22,688	23,718	25,060	25,994	26,906	27,553	
貸 出	0 総 記	151	121	192	176	123	113	
	1 哲 学	16	67	84	90	102	73	
	2 歴 史	229	613	321	238	157	126	
	3 社 会 学 科 学	215	388	579	407	386	254	
	4 自 然 科 学	89	179	146	145	147	101	
	5 工 学 ・ 家 事	760	1,150	733	741	644	361	
	6 産 業	42	65	41	53	43	58	
	7 芸 術 ・ 体 育	139	341	231	244	202	270	
	8 語 学	30	43	31	48	55	39	
	9 文 学 ・ 小 説	606	1,033	1,136	1,559	1,718	1,611	
	一般その他	10	4	2	12	4	0	
小 計		2,287	4,004	3,496	3,713	3,581	3,006	
冊	E 絵 本	22,152	31,306	30,979	31,187	26,603	24,130	
	Y 読 み 物	6,925	8,539	8,514	8,488	7,413	6,316	
	B そ の 他	23,796	30,061	28,780	29,008	23,800	18,360	
	小 計		52,873	69,906	68,273	68,683	57,816	48,806
数	漫 画	0	1	0	0	0	0	
	雑 誌	595	1,304	1,651	1,903	1,829	1,587	
	紙 芝 居	1,522	2,003	1,723	1,866	1,501	1,412	
	文 庫	104	206	350	631	633	693	
	郷 土 資 料	207	354	355	275	232	180	
	朗 読 テ ー プ 等	588	828	811	819	815	553	
	小 計		3,016	4,696	4,890	5,494	5,010	4,425
	合 計		58,176	78,606	76,659	77,890	66,407	56,237
	(団 体 再 掲)		284	931	1,792	2,383	1,375	1,410
	利 用 者 数	一 般	7,125	9,912	9,622	9,864	8,842	7,768
幼 児 ・ 児 童		8,276	9,850	8,941	8,661	7,110	5,835	
団 体		29	173	86	116	167	221	
合 計		15,430	19,935	18,649	18,641	16,119	13,824	
新規登録・再発行数		1,918	1,466	1,265	1,179	888	815	
予 約 貸 出 冊 数		3,811	6,232	6,283	6,687	5,151	4,138	

構成比 (%)	対前年度 増△減	前年対比 増減比(%)
	647	
0.20	△ 10	91.87
0.13	△ 29	71.57
0.22	△ 31	80.26
0.45	△ 132	65.80
0.18	△ 46	68.71
0.64	△ 283	56.06
0.10	15	134.88
0.48	68	133.66
0.07	△ 16	70.91
2.87	△ 107	93.77
0.00	△ 4	0.00
5.34	△ 575	83.94
42.91	△ 2,473	90.70
11.23	△ 1,097	85.20
32.65	△ 5,440	77.14
86.79	△ 9,010	84.42
0.00	0	—
2.83	△ 242	86.77
2.51	△ 89	94.07
1.23	60	109.48
0.32	△ 52	77.59
0.98	△ 262	67.85
7.87	△ 585	88.32
100.00	△ 10,170	84.69
2.51	35	102.55
56.19	△ 1,074	87.85
42.21	△ 1,275	82.07
1.60	54	132.34
100.00	△ 2,295	85.76
	△ 73	91.78
	△ 1,013	80.33

(5) 蓬萊学習センター図書室蔵書数及び利用状況

内 容		年 度					
		12年度	13年度	14年度	15年度	16年度	17年度
蔵 書 冊 数		42,589	43,148	44,371	45,415	47,186	48,689
貸 出	0 総 記	820	998	1,148	956	1,000	878
	1 哲 学	1,212	1,279	1,078	1,277	1,334	1,221
	2 歴 史	5,046	5,064	5,099	5,174	5,233	5,226
	3 社 会 学 科 学	4,046	4,107	4,073	4,197	4,760	4,458
	4 自 然 科 学	3,171	2,863	3,239	3,184	3,828	3,401
	5 工 学 ・ 家 事	8,493	8,843	8,897	8,302	9,667	8,903
	6 産 業	2,583	2,599	2,434	2,658	2,935	2,411
	7 芸 術 ・ 体 育	4,212	4,832	4,423	3,978	4,146	3,841
	8 語 学	802	995	820	799	892	829
	9 文 学 ・ 小 説	24,558	24,873	24,754	24,834	24,901	23,430
	一般その他	0	0	0	58	54	61
小 計		54,943	56,453	55,965	55,417	58,750	54,659
冊	E 絵 本	17,929	17,079	18,417	19,466	19,230	16,307
	Y 読 み 物	13,179	13,467	12,914	11,898	11,361	10,269
	B そ の 他	7,503	7,984	8,189	8,007	8,282	7,319
	小 計	38,611	38,530	39,520	39,371	38,873	33,895
数	漫 画	1	5	4	0	2	0
	雑 誌	5,165	5,629	6,007	6,512	6,495	6,091
	紙 芝 居	937	1,276	943	802	710	645
	文 庫	2,072	1,910	2,040	2,479	2,208	2,817
	郷 土 資 料	533	720	713	735	835	868
	朗 読 テ ー プ 等	239	192	372	343	403	592
	小 計	8,947	9,732	10,079	10,871	10,653	11,013
	合 計	102,501	104,715	105,564	105,659	108,276	99,567
	(団 体 再 掲)	1,286	2,765	2,425	2,401	2,210	1,389
	利 用 者 数	一 般	21,426	23,844	23,738	24,604	25,538
幼 児 ・ 児 童	6,298	5,430	5,074	4,201	4,239	4,492	
団 体	177	311	288	354	353	154	
合 計	27,901	29,585	29,100	29,159	30,130	28,489	
新規登録・再発行数		1,093	1,088	909	1,118	1,021	800
予 約 貸 出 冊 数		4,668	6,414	6,018	6,807	6,982	7,862

18年度	19年度	20年度	21年度	22年度	構成比 (%)	対前年度 増△減	前年対比 増減比(%)
49,990	49,947	50,564	50,086	49,630		△ 456	
782	772	729	832	681	0.73	△ 151	81.85
1,322	1,276	1,389	1,371	1,306	1.40	△ 65	95.26
4,909	5,105	5,268	5,119	4,589	4.91	△ 530	89.65
4,303	3,950	4,032	3,654	3,445	3.69	△ 209	94.28
3,398	3,271	3,147	2,737	2,724	2.92	△ 13	99.53
8,937	8,797	8,627	8,122	7,154	7.66	△ 968	88.08
2,401	2,241	2,333	2,219	2,069	2.22	△ 150	93.24
3,708	3,731	3,494	3,360	3,115	3.34	△ 245	92.71
764	775	683	714	612	0.66	△ 102	85.71
23,471	23,169	24,272	25,078	23,550	25.23	△ 1,528	93.91
19	22	19	16	25	0.03	9	156.25
54,014	53,109	53,993	53,222	49,270	52.79	△ 3,952	92.57
16,803	17,507	15,466	14,380	16,340	17.51	1,960	113.63
7,031	6,725	6,839	6,370	5,673	6.08	△ 697	89.06
9,458	9,524	9,951	8,967	8,883	9.52	△ 84	99.06
33,292	33,756	32,256	29,717	30,896	33.11	1,179	103.97
0	0	0	0	0	0.00	0	—
6,505	6,508	6,402	6,379	5,794	6.21	△ 585	90.83
587	636	645	578	803	0.86	225	138.93
3,029	3,371	4,761	5,101	4,843	5.19	△ 258	94.94
1,021	1,121	926	996	933	1.00	△ 63	93.68
1,145	1,585	1,299	1,014	784	0.84	△ 230	77.32
12,287	13,221	14,033	14,068	13,157	14.10	△ 911	93.52
99,593	100,086	100,282	97,007	93,323	100.00	△ 3,684	96.20
1,412	1,579	2,555	918	1,733	1.86	815	188.78
24,392	24,383	24,569	24,820	23,614	88.28	△ 1,206	95.14
4,439	4,201	3,521	3,278	2,976	11.13	△ 302	90.79
101	101	143	84	157	0.59	73	186.91
28,932	28,685	28,233	28,182	26,747	100.00	△ 1,435	94.91
871	1,101	838	949	776		△ 173	81.77
7,987	8,509	7,828	8,146	7,977		△ 169	97.93

(6) 清水学習センター図書室蔵書数及び利用状況

内 容		年 度						
		12年度	13年度	14年度	15年度	16年度	17年度	
蔵 書 冊 数		40,389	42,214	42,977	44,327	46,172	47,631	
貸 出	0 総 記	1,022	913	903	866	981	688	
	1 哲 学	1,592	1,445	1,075	1,098	1,323	1,222	
	2 歴 史	4,592	4,261	4,446	4,002	4,454	3,735	
	3 社 会 科 学	3,800	3,760	3,572	3,721	3,982	3,528	
	4 自 然 科 学	2,234	2,367	2,267	2,298	2,419	2,336	
	5 工 学 ・ 家 事	9,245	9,121	9,131	8,439	9,067	9,060	
	6 産 業	2,507	2,342	2,566	2,446	2,343	2,151	
	7 芸 術 ・ 体 育	4,059	3,726	3,457	3,433	3,464	3,158	
	8 語 学	733	644	753	706	740	561	
	9 文 学 ・ 小 説	25,705	25,610	25,543	24,995	24,368	22,605	
	一般その他	0	0	0	42	39	61	
小 計		55,489	54,189	53,713	52,046	53,180	49,105	
冊	E 絵 本	23,401	24,207	23,903	22,853	23,193	19,374	
	Y 読 み 物	8,253	10,195	11,628	11,167	11,100	10,520	
	B そ の 他	10,748	12,137	11,743	10,835	10,179	8,840	
	小 計	42,402	46,539	47,274	44,855	44,472	38,734	
数	漫 画	1	1	0	0	2	0	
	雑 誌	5,385	6,635	6,019	6,936	7,684	7,060	
	紙 芝 居	2,412	2,445	1,849	1,938	2,052	1,449	
	文 庫	2,544	2,191	2,305	2,632	2,653	2,686	
	郷 土 資 料	648	637	836	828	782	742	
	朗 読 テ ー プ 等	193	352	303	599	472	416	
	小 計	11,183	12,261	11,312	12,933	13,645	12,353	
	合 計	109,074	112,989	112,299	109,834	111,297	100,192	
	(団体再掲)		1,424	1,714	3,640	2,792	2,558	1,497
	利 用 者 数	一 般	19,709	20,952	20,485	21,264	21,800	20,529
幼 児 ・ 児 童		5,957	6,202	6,198	5,554	5,526	4,584	
団 体		293	286	286	345	277	83	
合 計		25,959	27,440	26,969	27,163	27,603	25,196	
新規登録・再発行数		1,041	1,058	888	994	848	836	
予 約 貸 出 冊 数		5,318	5,262	6,087	6,243	7,285	6,953	

18年度	19年度	20年度	21年度	22年度	構成比 (%)	対前年度 増△減	前年対比 増減比(%)
49,439	49,383	48,572	47,626	47,298		△ 328	
595	615	570	478	492	0.55	14	102.93
1,119	1,160	989	1,080	1,013	1.14	△ 67	93.80
3,327	3,418	3,222	3,251	3,020	3.39	△ 231	92.89
3,319	3,184	2,888	2,654	2,412	2.71	△ 242	90.88
2,123	1,929	1,987	2,196	1,824	2.05	△ 372	83.06
8,507	8,194	8,103	7,595	6,389	7.17	△ 1,206	84.12
1,984	1,830	1,812	1,736	1,799	2.02	63	103.63
3,291	2,926	2,653	2,656	2,486	2.79	△ 170	93.60
528	394	351	358	325	0.37	△ 33	90.78
22,066	21,188	22,929	23,388	21,073	23.65	△ 2,315	90.10
30	34	16	23	8	0.01	△ 15	34.78
46,889	44,872	45,520	45,415	40,841	45.85	△ 4,574	89.93
20,046	21,085	20,232	19,002	17,133	19.24	△ 1,869	90.16
6,708	5,907	4,776	5,257	5,357	6.01	100	101.90
12,157	12,743	12,321	12,972	10,761	12.08	△ 2,211	82.96
38,911	39,735	37,329	37,231	33,251	37.33	△ 3,980	89.31
0	0	1	0	0	0.00	0	—
7,954	8,513	8,365	7,716	7,232	8.12	△ 484	93.73
1,128	1,263	1,539	1,236	1,178	1.32	△ 58	95.31
3,018	2,741	3,054	4,000	4,767	5.35	767	119.18
829	713	741	677	586	0.66	△ 91	86.56
548	900	1,287	1,416	1,219	1.37	△ 197	86.09
13,477	14,130	14,987	15,045	14,982	16.82	△ 63	99.58
99,277	98,737	97,836	97,691	89,074	100.00	△ 8,617	91.18
1,719	1,002	1,426	791	1,058	1.19	267	133.76
20,253	19,928	19,895	20,131	18,732	82.65	△ 1,399	93.05
4,404	4,497	4,239	4,433	3,868	17.07	△ 565	87.26
83	69	72	35	64	0.28	29	182.86
24,740	24,494	24,206	24,599	22,664	100.00	△ 1,935	92.13
870	866	713	943	722		△ 221	76.56
6,311	6,222	7,130	7,528	7,397		△ 131	98.26

(7) 吾妻学習センター図書室蔵書数及び利用状況

内 容		年 度						
		12年度	13年度	14年度	15年度	16年度	17年度	
蔵 書 冊 数		39,513	41,813	43,341	44,493	46,311	47,854	
貸 出	0 総 記	905	960	935	899	866	760	
	1 哲 学	1,498	1,380	1,273	1,360	1,312	1,251	
	2 歴 史	4,246	3,947	4,384	4,178	4,530	4,016	
	3 社 会 科 学	3,969	3,813	3,915	3,909	4,020	3,501	
	4 自 然 科 学	3,206	3,024	3,068	3,151	3,172	2,618	
	5 工 学 ・ 家 事	10,465	10,122	10,088	10,211	10,740	9,361	
	6 産 業	2,803	2,759	2,645	2,736	2,532	2,445	
	7 芸 術 ・ 体 育	4,592	4,692	4,228	4,466	4,618	4,349	
	8 語 学	533	556	902	459	584	483	
	9 文 学 ・ 小 説	24,599	22,504	22,507	22,915	21,726	20,786	
	一般その他	0	0	0	164	117	88	
小 計		56,816	53,757	53,945	54,448	54,217	49,658	
冊	E 絵 本	25,301	25,093	25,690	25,001	25,379	20,331	
	Y 読 み 物	11,627	11,694	12,467	12,491	12,422	8,870	
	B そ の 他	13,939	13,987	13,000	12,464	12,704	12,966	
	小 計		50,867	50,774	51,157	49,956	50,505	42,167
数	漫 画	7	0	0	0	0	0	
	雑 誌	3,699	4,324	4,814	5,072	5,167	4,977	
	紙 芝 居	1,781	1,899	1,744	1,598	1,398	1,083	
	文 庫	4,500	4,905	4,060	4,032	3,273	3,204	
	郷 土 資 料	888	955	929	992	1,018	749	
	朗 読 テ ー プ 等	245	238	377	476	506	617	
	小 計		11,120	12,321	11,924	12,170	11,362	10,630
	合 計		118,803	116,852	117,026	116,574	116,084	102,455
	(団体再掲)		6,975	5,687	5,543	6,975	7,077	5,317
	利 用 者 数	一 般	20,728	20,559	20,877	21,692	21,917	20,462
幼 児 ・ 児 童		6,174	5,772	5,565	4,597	4,653	3,834	
団 体		648	514	459	411	557	156	
合 計		27,550	26,845	26,901	26,700	27,127	24,452	
新規登録・再発行数		1,016	918	800	1,016	841	700	
予 約 貸 出 冊 数		4,667	4,238	4,637	4,667	6,904	6,409	

18年度	19年度	20年度	21年度	22年度	構成比 (%)	対前年度 増△減	前年対比 増減比(%)
49,162	49,671	50,191	51,214	51,341		127	
757	700	595	594	491	0.49	△ 103	82.66
1,343	1,225	1,299	1,167	1,082	1.08	△ 85	92.72
3,817	3,701	3,884	4,203	3,518	3.52	△ 685	83.70
3,577	3,450	3,329	3,343	2,943	2.95	△ 400	88.04
3,026	2,791	2,574	2,579	2,494	2.50	△ 85	96.70
9,391	9,025	8,930	8,502	6,799	6.81	△ 1,703	79.97
2,290	2,852	2,652	2,630	2,151	2.15	△ 479	81.79
3,891	3,821	3,685	3,714	3,303	3.31	△ 411	88.93
441	425	348	333	332	0.33	△ 1	99.70
21,760	21,405	20,598	22,887	20,889	20.92	△ 1,998	91.27
115	56	22	6	9	0.01	3	150.00
50,408	49,451	47,916	49,958	44,011	44.07	△ 5,947	88.10
20,947	22,901	22,060	21,383	20,010	20.04	△ 1,373	93.58
8,975	8,178	7,795	7,657	7,441	7.45	△ 216	97.18
14,512	14,258	14,336	13,443	11,505	11.52	△ 1,938	85.58
44,434	45,337	44,191	42,483	38,956	39.01	△ 3,527	91.70
0	0	0	0	0	0.00	0	—
6,023	6,362	6,854	7,461	7,666	7.68	205	102.75
1,139	1,108	1,186	1,208	1,091	1.09	△ 117	90.32
3,351	3,704	4,704	5,104	5,994	6.00	890	117.44
1,042	1,098	920	1,219	1,176	1.18	△ 43	96.47
579	1,325	1,320	1,200	973	0.97	△ 227	81.08
12,134	13,597	14,984	16,192	16,900	16.92	708	104.37
106,976	108,385	107,091	108,633	99,867	100.00	△ 8,766	91.93
5,944	6,501	7,676	6,566	6,993	7.00	427	106.50
21,335	21,608	21,104	21,822	20,164	85.20	△ 1,658	92.40
3,988	3,950	3,836	3,602	3,285	13.88	△ 317	91.20
176	158	204	176	217	0.92	41	123.30
25,499	25,716	25,144	25,600	23,666	100.00	△ 1,934	92.45
1,080	1,107	905	787	669		△ 118	85.01
7,002	7,088	6,557	7,140	7,948		808	111.32

(8) 飯坂学習センター図書室蔵書数及び利用状況

内 容		年 度						
		16年度	17年度	18年度	19年度	20年度	21年度	
蔵 書 冊 数		21,333	23,351	25,690	27,103	28,580	29,502	
貸 出	0 総 記	52	440	433	412	380	371	
	1 哲 学	90	831	974	763	691	864	
	2 歴 史	287	2,281	2,331	2,419	2,586	2,663	
	3 社 会 科 学	265	2,419	2,489	2,242	2,000	2,071	
	4 自 然 科 学	339	2,510	2,405	2,435	2,169	2,394	
	5 工 学 ・ 家 事	897	7,314	6,692	5,867	5,543	5,648	
	6 産 業	260	2,016	1,994	2,039	1,729	1,834	
	7 芸 術 ・ 体 育	350	2,037	1,977	1,894	2,135	1,954	
	8 語 学	65	497	431	401	355	437	
	9 文 学 ・ 小 説	1,759	14,557	12,730	12,475	12,364	14,457	
	一般その他	1	33	6	3	1	7	
小 計		4,365	34,935	32,462	30,950	29,953	32,700	
冊	E 絵 本	1,606	14,584	13,301	12,908	12,368	11,163	
	Y 読 み 物	1,181	7,352	7,831	4,245	4,050	4,180	
	B そ の 他	847	5,648	5,690	9,692	8,906	7,782	
	小 計		3,634	27,584	26,822	26,845	25,324	23,125
	漫 画		0	0	6	0	15	0
数	雑 誌	53	2,258	3,169	3,236	3,583	3,844	
	紙 芝 居	130	972	905	653	788	694	
	文 庫	196	1,801	2,215	2,179	2,501	3,220	
	郷 土 資 料	74	677	916	932	824	819	
	朗 読 テ ー プ 等	49	422	730	816	968	765	
	小 計		502	6,130	7,941	7,816	8,679	9,342
	合 計		8,501	68,649	67,225	65,611	63,956	65,167
	(団 体 再 掲)		35	874	1,984	1,819	1,613	983
	利 用 者 数	一 般	1,711	15,366	14,730	14,542	15,201	15,880
		幼 児 ・ 児 童	732	3,364	3,292	3,190	2,944	2,651
団 体		3	97	129	136	166	138	
合 計		2,446	18,827	18,151	17,868	18,311	18,669	
新規登録・再発行数		566	1,060	669	619	537	474	
予 約 貸 出 冊 数		367	3,984	4,304	4,494	5,268	5,203	

22年度	構成比 (%)	対前年度 増△減	前年対比 増減比(%)
30,257		755	
360	0.58	△ 11	97.04
946	1.52	82	109.49
2,574	4.15	△ 89	96.66
2,030	3.27	△ 41	98.02
2,059	3.32	△ 335	86.01
5,014	8.07	△ 634	88.78
1,632	2.63	△ 202	88.99
1,635	2.64	△ 319	83.68
430	0.69	△ 7	98.40
13,133	21.15	△ 1,324	90.84
11	0.02	4	157.14
29,824	48.02	△ 2,876	91.21
10,926	17.59	△ 237	97.88
3,772	6.08	△ 408	90.24
7,507	12.09	△ 275	96.47
22,205	35.76	△ 920	96.02
0	0.00	0	—
4,088	6.58	244	106.35
760	1.23	66	109.51
3,790	6.10	570	117.70
744	1.20	△ 75	90.84
691	1.11	△ 74	90.33
10,073	16.22	731	107.83
62,102	100.00	△ 3,065	95.30
1,331	2.14	348	135.40
14,472	83.25	△ 1,408	91.13
2,723	15.66	72	102.72
189	1.09	51	136.96
17,384	100.00	△ 1,285	93.12
559		85	117.93
5,077		△ 126	97.58

(9) もちずり学習センター図書室蔵書数及び利用状況

内 容		年 度					
		17年度	18年度	19年度	20年度	21年度	22年度
蔵 書 冊 数		23,476	24,713	26,177	27,133	27,422	28,065
貸 出	0 総 記	28	351	297	353	326	302
	1 哲 学	90	556	572	677	765	749
	2 歴 史	137	1,352	1,629	1,592	1,843	1,775
	3 社 会 科 学	183	1,573	1,550	1,508	1,787	1,747
	4 自 然 科 学	134	1,294	1,317	1,482	1,615	1,511
	5 工 学・家 事	617	5,020	5,051	4,825	5,044	4,321
	6 産 業	149	1,207	1,161	1,215	1,284	1,114
	7 芸 術・体 育	266	2,038	2,178	2,179	2,341	2,086
	8 語 学	32	282	218	222	410	279
	9 文 学・小 説	948	7,798	8,411	8,269	9,625	9,338
	一般その他	4	0	9	16	11	7
小 計	2,588	21,471	22,393	22,338	25,051	23,229	
冊	E 絵 本	1,154	13,104	14,021	13,093	15,179	13,124
	Y 読 み 物	513	3,745	3,926	4,076	4,462	4,237
	B そ の 他	1,047	9,891	10,250	9,777	9,775	9,894
	小 計	2,714	26,740	28,197	26,946	29,416	27,255
数	漫 画	0	9	0	0	0	0
	雑 誌	105	2,218	3,437	4,001	4,548	4,844
	紙 芝 居	124	1,039	815	562	844	737
	文 庫	392	4,088	3,468	3,800	4,654	5,166
	郷 土 資 料	57	564	522	505	565	541
	朗 読 テ ー プ 等	36	199	344	814	892	861
	小 計	714	8,117	8,586	9,682	11,503	12,149
	合 計	6,016	56,328	59,176	58,966	65,970	62,633
	(団 体 再 掲)	0	63	33	64	150	83
	利 用 者 数	一 般	1,068	9,643	10,506	10,916	12,471
幼 児 ・ 児 童		567	3,773	3,723	3,475	3,438	3,380
団 体		0	4	3	7	27	10
合 計		1,635	13,420	14,232	14,398	15,936	15,258
新規登録・再発行数		147	591	460	355	336	406
予 約 貸 出 冊 数		406	3,538	4,929	4,477	5,432	5,769

構成比 (%)	対前年度 増△減	前年対比 増減比(%)
	643	
0.48	△ 24	92.64
1.20	△ 16	97.91
2.83	△ 68	96.31
2.79	△ 40	97.76
2.41	△ 104	93.56
6.90	△ 723	85.67
1.78	△ 170	86.76
3.33	△ 255	89.11
0.45	△ 131	68.05
14.90	△ 287	97.02
0.01	△ 4	63.64
37.08	△ 1,822	92.73
20.95	△ 2,055	86.46
6.77	△ 225	94.96
15.80	119	101.22
43.52	△ 2,161	92.65
0.00	0	—
7.73	296	106.51
1.18	△ 107	87.32
8.25	512	111.00
0.86	△ 24	95.75
1.38	△ 31	96.53
19.40	646	105.62
100.00	△ 3,337	94.94
0.13	△ 67	55.33
77.78	△ 603	95.17
22.15	△ 58	98.31
0.07	△ 17	37.04
100.00	△ 678	95.75
	70	120.83
	337	106.20

(10) 北信学習センター図書室蔵書数及び利用状況

内 容		年 度				構 成 比 (%)
		19年度	20年度	21年度	22年度	
蔵 書 冊 数		23,450	25,034	26,010	27,039	
貸	0 総 記	89	524	452	483	0.69
	1 哲 学	221	1,189	1,164	1,157	1.65
	2 歴 史	452	2,409	2,654	2,805	4.00
	3 社 会 科 学	530	2,515	2,514	2,425	3.46
	4 自 然 科 学	429	2,613	2,814	2,508	3.57
	5 工 学・家 事	1,330	6,233	5,844	5,078	7.23
	6 産 業	263	1,745	1,929	1,709	2.44
	7 芸 術・体 育	492	2,588	2,450	2,500	3.56
	8 語 学	78	476	414	440	0.62
	9 文 学・小 説	3,798	12,754	14,061	12,660	18.04
出	一 般 其 他	5	7	6	3	0.01
	小 計	7,687	33,053	34,302	31,768	45.27
冊	E 絵 本	4,146	15,231	13,843	12,131	17.29
	Y 読 み 物	2,387	4,233	4,631	4,760	6.78
	B そ の 他	2,450	12,752	11,595	9,442	13.45
	小 計	8,983	32,216	30,069	26,333	37.52
数	漫 画	0	0	28	9	0.01
	雑 誌	49	2,671	3,955	4,235	6.03
	紙 芝 居	201	820	807	998	1.42
	文 庫	1,567	4,383	4,600	5,283	7.53
	郷 土 資 料	255	533	623	617	0.88
	朗 読 テ ー プ 等	130	1,209	1,101	937	1.34
	小 計	2,202	9,616	11,114	12,079	17.21
	合 計	18,872	74,885	75,485	70,180	100.00
(団 体 再 掲)		91	579	418	391	0.56
利 用 者 数	一 般	3,950	14,157	15,038	14,485	81.65
	幼 児 ・ 児 童	1,092	3,439	3,306	3,159	17.81
	団 体	32	96	107	97	0.54
	合 計	5,074	17,692	18,451	17,741	100.00
新 規 登 録 ・ 再 発 行 数		259	828	585	566	
予 約 貸 出 冊 数		2,498	4,785	5,446	5,912	

対前年度 増△減	前年対比 増減比(%)
1,029	
31	106.86
△ 7	99.40
151	105.69
△ 89	96.46
△ 306	89.13
△ 766	86.89
△ 220	88.60
50	102.04
26	106.28
△ 1,401	90.04
△ 3	50.00
△ 2,534	92.61
△ 1,712	87.63
129	102.79
△ 2,153	81.43
△ 3,736	87.58
△ 19	32.14
280	107.08
191	123.67
683	114.85
△ 6	99.04
△ 164	85.10
965	108.68
△ 5,305	92.97
△ 27	93.54
△ 553	96.32
△ 147	95.55
△ 10	90.65
△ 710	96.15
△ 19	96.75
466	108.56

(11) 移動図書館蔵書数及び利用状況

内 容		年 度					
		12年度	13年度	14年度	15年度	16年度	17年度
蔵 書 冊 数		70,945	72,571	73,489	74,675	74,683	73,922
貸 出	0 総 記	66	90	52	53	45	41
	1 哲 学	303	265	184	230	212	159
	2 歴 史	551	452	426	404	429	317
	3 社 会 学 科 学	291	331	244	290	221	141
	4 自 然 科 学	496	402	436	529	518	348
	5 工 学 ・ 家 事	2,852	3,048	2,791	2,996	2,452	1,782
	6 産 業	935	815	946	1,046	1,191	987
	7 芸 術 ・ 体 育	791	593	624	678	798	622
	8 語 学	21	18	24	27	37	25
	9 文 学 ・ 小 説	5,786	4,893	4,148	3,919	3,574	2,925
	一般その他	0	0	0	0	0	0
小 計	12,092	10,907	9,875	10,172	9,477	7,347	
冊	E 絵 本	5,428	6,424	7,302	7,704	6,802	7,108
	Y 読 み 物	5,727	7,300	9,442	9,746	10,733	11,309
	B そ の 他	16,268	16,452	18,212	15,904	14,426	13,348
	小 計	27,423	30,176	34,956	33,354	31,961	31,765
数	漫 画	0	0	0	0	0	0
	雑 誌	0	0	0	1	0	0
	紙 芝 居	1,554	1,591	1,563	1,452	1,153	1,132
	文 庫	32	15	50	54	25	7
	郷 土 資 料	102	47	41	47	46	50
	朗 読 テ ー プ 等	0	0	0	5	0	0
	小 計	1,688	1,653	1,654	1,559	1,224	1,189
	合 計	41,203	42,736	46,485	45,085	42,662	40,301
	(団体再掲)	0	1	2	36	20	0
	利 用 者 数	一 般	2,691	2,438	1,941	1,862	1,677
幼 児 ・ 児 童		11,255	12,676	15,176	15,445	14,908	14,380
団 体		0	1	2	3	7	0
合 計		13,946	15,115	17,119	17,310	16,592	15,608
新規登録・再発行数		937	1,824	1,232	1,288	1,301	1,270
予 約 貸 出 冊 数		1,147	894	1,159	1,380	1,971	1,732
移動図書館稼働日数		132	132	132	132	132	132

18年度	19年度	20年度	21年度	22年度	構成比 (%)	対前年度 増△減	前年対比 増減比(%)
69,199	68,985	68,438	67,958	66,548		△ 1,410	
23	21	21	14	27	0.07	13	192.86
191	151	129	128	171	0.42	43	133.59
376	294	258	259	268	0.65	9	103.48
146	112	107	69	75	0.18	6	108.70
316	237	273	336	438	1.07	102	130.36
1,588	1,656	2,061	1,946	1,991	4.84	45	102.31
968	921	954	966	1,381	3.35	415	142.96
607	493	468	506	966	2.35	460	190.91
16	15	16	23	26	0.06	3	113.04
3,005	2,290	2,031	1,966	1,735	4.22	△ 231	88.25
0	0	1	0	0	0.00	0	—
7,236	6,190	6,319	6,213	7,078	17.21	865	113.92
6,394	6,041	7,442	7,293	7,588	18.45	295	104.05
12,536	11,699	12,501	12,911	13,601	33.07	690	105.34
11,865	11,443	11,064	11,394	11,671	28.38	277	102.43
30,795	29,183	31,007	31,598	32,860	79.90	1,262	103.99
0	0	0	0	0	0.00	0	—
1	7	0	1	4	0.01	3	400.00
1,007	1,097	1,426	1,447	1,140	2.76	△ 307	78.78
7	15	11	12	23	0.06	11	191.67
42	48	44	34	23	0.06	△ 11	67.65
4	1	0	0	0	0.00	0	—
1,061	1,168	1,481	1,494	1,190	2.89	△ 304	79.65
39,092	36,541	38,807	39,305	41,128	100.00	1,823	104.64
0	512	912	0	0	0.00	0	—
1,196	864	777	788	753	4.64	△ 35	95.56
14,171	13,439	14,282	15,004	15,462	95.36	458	103.05
0	5	4	0	0	0.00	0	—
15,367	14,308	15,063	15,792	16,215	100.00	423	102.68
1,086	1,022	1,453	1,047	1,086		39	103.73
1,868	1,504	2,589	2,142	2,984		842	139.31
132	120	120	120	117		△ 3	97.50

(12) その他の学習センター(旧公民館)図書室蔵書数及び利用状況

内 容		年 度					
		12年度	13年度	14年度	15年度	16年度	17年度
蔵 書 冊 数		82,566	85,814	88,941	89,683	93,232	86,668
貸 出	0 総 記	403	411	391	449	607	475
	1 哲 学	905	748	826	977	1,161	1,308
	2 歴 史	2,303	2,222	2,234	2,512	2,632	2,436
	3 社 会 学 科 学	2,137	1,859	1,783	2,188	2,139	2,480
	4 自 然 科 学	1,430	1,586	1,592	1,614	1,970	2,181
	5 工 学 ・ 家 事	8,542	7,955	7,920	7,157	7,985	8,428
	6 産 業	2,082	2,018	2,027	1,829	1,820	1,969
	7 芸 術 ・ 体 育	2,723	2,620	2,625	2,705	3,076	2,965
	8 語 学	376	322	425	467	527	397
	9 文 学 ・ 小 説	21,488	19,867	20,544	22,649	22,776	21,154
	一般その他	0	0	0	111	0	93
小 計	42,389	39,608	40,367	42,658	44,693	43,886	
冊	E 絵 本	33,481	31,512	31,401	36,009	35,339	33,766
	Y 読 み 物	16,805	17,157	17,629	16,126	16,654	15,295
	B そ の 他	9,488	10,678	11,308	11,186	11,315	10,640
	小 計	59,774	59,347	60,338	63,321	63,308	59,701
	漫 画	0	0	0	0	72	0
数	雑 誌	870	505	551	968	1,875	2,303
	紙 芝 居	2,850	2,119	2,061	2,119	1,990	2,048
	文 庫	2,575	2,478	2,494	2,876	3,654	3,338
	郷 土 資 料	815	831	1,137	1,173	1,089	863
	朗 読 テ ー プ 等	6	8	40	5	19	22
	小 計	7,116	5,941	6,283	7,141	8,699	8,574
	合 計	109,279	104,896	106,988	113,120	116,700	112,161
	(団 体 再 掲)	6,285	5,080	3,220	4,118	4,155	3,308
利 用 者 数	一 般	19,707	20,191	21,404	23,823	25,985	24,951
	幼 児 ・ 児 童	9,264	10,003	10,238	9,296	8,906	7,472
	団 体	687	575	494	658	730	549
	合 計	29,658	30,769	32,136	33,777	35,621	32,972
新規登録・再発行数		1,584	1,495	1,603	1,588	1,395	1,236
予 約 貸 出 冊 数		14,095	15,283	14,236	15,958	19,138	19,828

18年度	19年度	20年度	21年度	22年度	構成比 (%)	対前年度 増△減	前年対比 増減比(%)
90,937	80,225	94,377	96,109	96,460		351	
525	548	517	494	489	0.50	△ 5	98.99
1,176	1,197	1,451	1,461	1,421	1.45	△ 40	97.26
2,207	1,952	2,424	2,678	2,342	2.39	△ 336	87.45
2,285	2,378	2,828	2,787	2,163	2.21	△ 624	77.61
2,304	2,113	2,283	2,169	1,803	1.84	△ 366	83.13
7,378	6,628	7,413	7,677	6,923	7.07	△ 754	90.18
1,971	2,306	2,760	2,504	1,581	1.62	△ 923	63.14
2,788	2,521	2,994	3,012	3,075	3.14	63	102.09
346	340	357	369	338	0.35	△ 31	91.60
21,342	18,629	20,721	20,162	18,669	19.06	△ 1,493	92.60
0	72	63	54	8	0.01	△ 46	14.82
42,322	38,684	43,811	43,367	38,812	39.64	△ 4,555	89.50
31,844	28,466	30,650	29,076	28,138	28.74	△ 938	96.77
14,344	11,934	13,083	12,633	12,030	12.29	△ 603	95.23
10,417	8,521	9,003	8,840	7,273	7.43	△ 1,567	82.27
56,605	48,921	52,736	50,549	47,441	48.46	△ 3,108	93.85
137	0	0	18	0	0.00	△ 18	0.00
2,865	4,716	3,967	3,689	3,143	3.21	△ 546	85.20
2,080	1,785	1,750	1,686	1,359	1.39	△ 327	80.61
4,309	3,658	5,360	6,376	6,073	6.20	△ 303	95.25
1,157	1,041	879	992	938	0.96	△ 54	94.56
49	70	104	84	139	0.14	55	165.48
10,597	11,270	12,060	12,845	11,652	11.90	△ 1,193	90.71
109,524	98,875	108,607	106,761	97,905	100.00	△ 8,856	91.71
3,557	3,935	3,511	3,420	4,069	4.16	649	118.98
24,530	23,676	25,455	25,757	23,764	82.01	△ 1,993	92.26
6,477	5,255	5,689	5,225	4,671	16.12	△ 554	89.40
599	693	525	554	541	1.87	△ 13	97.65
31,606	29,624	31,669	31,536	28,976	100.00	△ 2,560	91.88
1,028	922	1,117	850	912		62	107.29
19,921	22,238	21,959	20,679	19,753		△ 926	95.52

18年度	19年度	20年度	21年度	22年度	構成比 (%)	対前年度 増△減	前年対比 増減比(%)
90,937	80,225	94,377	96,109	96,460		351	
525	548	517	494	489	0.50	△ 5	98.99
1,176	1,197	1,451	1,461	1,421	1.45	△ 40	97.26
2,207	1,952	2,424	2,678	2,342	2.39	△ 336	87.45
2,285	2,378	2,828	2,787	2,163	2.21	△ 624	77.61
2,304	2,113	2,283	2,169	1,803	1.84	△ 366	83.13
7,378	6,628	7,413	7,677	6,923	7.07	△ 754	90.18
1,971	2,306	2,760	2,504	1,581	1.62	△ 923	63.14
2,788	2,521	2,994	3,012	3,075	3.14	63	102.09
346	340	357	369	338	0.35	△ 31	91.60
21,342	18,629	20,721	20,162	18,669	19.06	△ 1,493	92.60
0	72	63	54	8	0.01	△ 46	14.82
42,322	38,684	43,811	43,367	38,812	39.64	△ 4,555	89.50
31,844	28,466	30,650	29,076	28,138	28.74	△ 938	96.77
14,344	11,934	13,083	12,633	12,030	12.29	△ 603	95.23
10,417	8,521	9,003	8,840	7,273	7.43	△ 1,567	82.27
56,605	48,921	52,736	50,549	47,441	48.46	△ 3,108	93.85
137	0	0	18	0	0.00	△ 18	0.00
2,865	4,716	3,967	3,689	3,143	3.21	△ 546	85.20
2,080	1,785	1,750	1,686	1,359	1.39	△ 327	80.61
4,309	3,658	5,360	6,376	6,073	6.20	△ 303	95.25
1,157	1,041	879	992	938	0.96	△ 54	94.56
49	70	104	84	139	0.14	55	165.48
10,597	11,270	12,060	12,845	11,652	11.90	△ 1,193	90.71
109,524	98,875	108,607	106,761	97,905	100.00	△ 8,856	91.71
3,557	3,935	3,511	3,420	4,069	4.16	649	118.98
24,530	23,676	25,455	25,757	23,764	82.01	△ 1,993	92.26
6,477	5,255	5,689	5,225	4,671	16.12	△ 554	89.40
599	693	525	554	541	1.87	△ 13	97.65
31,606	29,624	31,669	31,536	28,976	100.00	△ 2,560	91.88
1,028	922	1,117	850	912		62	107.29
19,921	22,238	21,959	20,679	19,753		△ 926	95.52

(13) 施設別・年度別の入館者・利用者・貸出冊数(その1)

施設区分(名)		12年度	13年度	14年度	15年度	
本館 ・ 分館	本館	入館者数(※1)	—	—	251,495	227,616
		利用者数	85,388	89,739	89,329	88,766
		貸出冊数	363,253	372,102	370,016	360,294
	西口ライブラリー	入館者数				90,281
		利用者数				17,145
		貸出冊数				53,952
	子どもライブラリー	入館者数				
		利用者数				
		貸出冊数				
	小計	入館者数(※1)	—	—	251,495	317,897
		利用者数	85,388	89,739	89,329	105,911
		貸出冊数	363,253	372,102	370,016	414,246
学 習 セ ン タ ー	蓬萊学習センター	入館者数(※1)	—	—	123,270	112,003
		利用者数	27,901	29,585	29,100	29,159
		貸出冊数	102,501	104,715	105,564	105,659
	清水学習センター	入館者数(※1)	—	—	105,001	102,823
		利用者数	25,959	27,440	26,969	27,163
		貸出冊数	109,074	112,989	112,299	109,834
	吾妻学習センター	入館者数	—	—	90,030	83,581
		利用者数	27,100	26,845	26,901	26,700
		貸出冊数	118,803	116,852	117,026	116,574
	飯坂学習センター	入館者数				
		利用者数				
		貸出冊数				
	もちずり学習センター	入館者数(※1)				
		利用者数				
		貸出冊数				
	北信学習センター	入館者数				
		利用者数				
		貸出冊数				
小計	入館者数(※1)	—	—	318,301	298,407	
	利用者数	80,960	83,870	82,970	83,022	
	貸出冊数	330,378	334,556	334,889	332,067	
移動図書館 (BM)	利用者数	13,946	15,115	17,119	17,310	
	貸出冊数	41,203	42,736	46,485	45,085	
(本館・分館、学セ、BM) 小計	入館者数(※1)	—	—	569,796	616,304	
	利用者数	180,294	188,724	189,418	206,243	
	貸出冊数	734,834	749,394	751,390	791,398	

16年度	17年度	18年度	19年度	20年度	21年度	22年度
217,194	203,038	196,869	195,721	194,687	189,031	178,834
86,277	80,546	77,795	76,317	76,561	76,344	70,960
345,129	320,193	306,209	300,169	297,956	292,132	273,121
117,220	115,375	104,523	104,353	103,224	106,024	93,575
25,408	26,039	25,790	24,828	25,477	24,864	22,785
80,246	81,984	80,153	77,486	78,640	78,168	67,975
	164,211	255,625	256,857	253,502	221,770	207,518
	15,430	19,935	18,649	18,641	16,119	13,824
	58,176	78,606	76,659	77,890	66,407	56,237
334,414	482,624	557,017	556,931	551,413	516,825	479,927
111,685	122,015	123,520	119,794	120,679	117,327	107,569
425,375	460,353	464,968	454,314	454,486	436,707	397,333
121,045	118,486	111,470	113,053	107,955	98,412	94,529
30,130	28,489	28,932	28,685	28,233	28,182	26,747
108,276	99,567	99,593	100,086	100,282	97,007	93,323
102,534	96,792	95,112	97,086	91,313	89,692	83,830
27,603	25,196	24,740	24,494	24,206	24,599	22,664
111,297	100,192	99,277	98,737	97,836	97,691	89,074
83,492	75,919	73,956	72,974	68,499	66,731	62,148
27,127	24,452	25,499	25,716	25,144	25,600	23,666
116,084	102,455	106,976	108,385	107,091	108,633	99,867
14,757	103,281	91,370	93,787	87,850	88,436	80,150
2,446	18,827	18,151	17,868	18,311	18,669	17,384
8,501	68,649	67,225	65,611	63,956	65,167	62,102
	7,129	50,623	51,929	47,899	50,721	48,997
	1,635	13,420	14,232	14,398	15,936	15,258
	6,016	56,328	59,176	58,966	65,970	62,633
			5,890	64,842	68,716	65,836
			1,505	17,692	18,451	17,741
			6,771	74,885	75,485	70,180
321,828	401,607	422,531	434,719	468,358	462,708	435,490
87,306	98,599	110,742	112,500	127,984	131,437	123,460
344,158	376,879	429,399	438,766	503,016	509,953	477,179
16,592	15,608	15,367	14,308	15,063	15,792	16,215
42,662	40,301	39,062	36,541	38,807	39,305	41,128
656,242	884,231	979,548	991,650	1,019,771	979,533	915,417
215,583	236,222	249,629	246,602	263,726	264,556	247,244
812,195	877,533	933,429	929,621	996,309	985,965	915,640

(13) 施設別・年度別の入館者・利用者・貸出冊数(その2)

施設区分(名)			12年度	13年度	14年度	15年度
学 習 セ ン タ ー 分 館	三河台	利用者数	2,183	1,883	1,994	1,999
		貸出冊数	6,850	5,124	5,203	4,983
	渡利	利用者数	2,301	2,308	2,394	1,916
		貸出冊数	11,254	9,421	9,618	7,411
	杉妻	利用者数	1,468	1,362	1,690	1,797
		貸出冊数	4,318	4,352	5,439	6,055
	吉井田	利用者数	2,698	2,395	2,393	2,614
		貸出冊数	11,161	10,276	9,899	10,406
	西	利用者数	1,928	1,908	1,903	1,964
		貸出冊数	7,179	7,257	6,727	6,946
	信陵	利用者数	6,185	7,022	7,484	8,283
		貸出冊数	18,887	19,011	20,726	24,991
	松川	利用者数	1,089	1,192	1,594	2,088
		貸出冊数	3,332	3,628	5,214	6,577
	信夫	利用者数	3,194	3,059	3,381	3,301
		貸出冊数	13,760	12,464	13,254	13,701
	吾妻分館	利用者数	3,938	3,955	3,819	4,012
		貸出冊数	16,495	15,059	11,859	12,038
	飯野 (※2)	利用者数				
		貸出冊数				
もちずり (※3)	利用者数	1,714	1,859	1,967	2,123	
	貸出冊数	5,725	5,996	6,754	7,538	
北信 (※4)	利用者数	2,960	3,826	3,517	3,680	
	貸出冊数	10,318	12,308	12,295	12,474	
小計	利用者数	29,658	30,769	32,136	33,777	
	貸出冊数	109,279	104,896	106,988	113,120	
合計	入館者数(※1)	—	—	569,796	616,304	
	利用者数	209,952	219,493	221,554	240,020	
	貸出冊数	844,113	854,290	858,378	904,518	

※1：入館者数の“—”及び学習センター(旧公民館)図書室の入館者数は、統計データがありません。

※2：飯野学習センター図書室の利用者数・貸出冊数は、平成20年7月合併以降のデータです。

※3：学習センター図書室(もちずり学習センター)欄の入館者数データは、平成18年年2月20日改築オープン以降の数値です。

また、利用者数・貸出冊数データは、平成17年4月～平成18年2月までを学習センター(旧公民館)図書室(もちずり)欄に記載し、平成18年3月を学習センター図書室(もちずり学習センター)欄に記載しています。

※4：学習センター図書室(北信学習センター)欄の入館者数データは、平成20年年3月1日改築オープン以降の数値です。

また、利用者数・貸出冊数データは、平成19年4月～平成20年2月までを学習センター(旧公民館)図書室(北信)欄に記載し、平成20年3月を学習センター図書室(北信学習センター)欄に記載しています。

16年度	17年度	18年度	19年度	20年度	21年度	22年度
2,137	1,781	1,451	2,275	1,927	1,972	1,803
5,404	4,863	4,482	6,346	6,137	6,963	6,419
1,865	1,832	1,805	1,979	2,207	2,086	1,859
6,785	6,780	7,129	7,320	8,504	7,656	6,740
2,005	1,989	1,935	1,949	2,061	2,368	2,026
7,037	7,017	7,458	6,788	7,562	8,739	7,346
2,518	2,252	2,505	2,609	3,006	3,004	2,693
10,141	8,761	9,649	10,106	11,345	11,483	10,551
1,845	1,612	1,896	2,223	2,720	2,588	2,272
6,277	5,551	6,988	8,523	10,477	9,301	7,845
8,964	7,291	7,255	7,416	6,712	6,330	6,055
27,043	23,790	23,506	24,183	22,144	19,971	18,673
2,543	2,509	2,514	2,740	3,080	2,960	2,485
7,951	8,108	7,932	8,663	10,134	9,840	7,766
3,228	3,488	3,452	3,488	3,648	3,665	3,544
12,482	13,233	13,061	12,943	13,921	13,816	13,519
4,445	4,619	4,591	4,945	4,712	4,581	4,426
12,608	13,733	13,377	14,003	12,684	12,369	12,883
				1,596	1,982	1,813
				5,699	6,623	6,163
2,041	1,527					
6,817	5,299					
4,030	4,072	4,202	3,569			
14,155	15,026	15,942	12,101			
35,621	32,972	31,606	33,193	31,669	31,536	28,976
116,700	112,161	109,524	110,976	108,607	106,761	97,905
656,242	884,231	979,548	991,650	1,019,771	979,533	915,417
251,204	269,194	281,235	279,795	295,395	296,092	276,220
928,895	989,694	1,042,953	1,040,597	1,104,916	1,092,726	1,013,545

(14) 分野別・年度別の貸出冊数

内容 施設		年度	12年度	13年度	14年度	15年度	16年度
一般書	本館		212,011	209,963	199,111	192,711	178,707
	西口ライブラリー					39,653	57,891
	子どもライブラリー						
	学習センター図書室		167,248	164,399	163,623	161,911	170,512
	旧公民館図書室		42,389	39,608	40,367	42,658	44,693
	移動図書館		12,092	10,907	9,875	10,172	9,477
	小計		433,740	424,877	412,976	447,105	461,280
児童書	本館		93,885	98,593	107,011	101,943	102,500
	西口ライブラリー					1,771	2,587
	子どもライブラリー						
	学習センター図書室		131,880	135,843	137,951	134,182	137,484
	旧公民館図書室		59,774	59,347	60,338	63,321	63,308
	移動図書館		27,423	30,176	34,956	33,354	31,961
	小計		312,962	323,959	340,256	334,571	337,840
その他	本館		57,357	63,546	63,894	65,640	63,922
	西口ライブラリー					12,528	19,768
	子どもライブラリー						
	学習センター図書室		31,250	34,314	33,315	35,974	36,162
	旧公民館図書室		7,116	5,941	6,283	7,141	8,699
	移動図書館		1,688	1,653	1,654	1,559	1,224
	小計		97,411	105,454	105,146	122,842	129,775
合計	本館		363,253	372,102	370,016	360,294	345,129
	西口ライブラリー					53,952	80,246
	子どもライブラリー						
	学習センター図書室		330,378	334,556	334,889	332,067	344,158
	旧公民館図書室		109,279	104,896	106,988	113,120	116,700
	移動図書館		41,203	42,736	46,485	45,085	42,662
	小計		844,113	854,290	858,378	904,518	928,895

17年度	18年度	19年度	20年度	21年度	22年度	前年对比 増減比(%)
169,040	160,849	154,433	149,740	144,412	131,116	90.79
58,080	55,902	53,618	54,337	53,176	46,412	87.28
2,287	4,004	3,496	3,713	3,581	3,006	83.94
190,945	205,244	208,462	232,773	240,648	218,923	90.97
43,886	42,322	38,684	43,811	43,367	38,812	89.50
7,347	7,236	6,190	6,319	6,213	7,078	113.92
471,585	475,557	464,883	490,693	491,397	445,347	90.63
87,503	79,828	81,156	82,014	82,903	80,782	97.44
1,903	1,921	1,879	1,851	1,931	2,171	112.43
52,873	69,906	68,273	68,683	57,816	48,806	84.42
145,094	170,199	182,853	198,262	192,041	178,896	93.16
59,701	56,605	48,921	52,736	50,549	47,441	93.85
31,765	30,765	29,183	31,007	31,598	32,860	103.99
378,839	409,224	412,265	434,553	416,838	390,956	93.79
63,650	65,532	64,580	66,202	64,817	61,223	94.46
22,001	22,330	21,989	22,452	23,061	19,392	84.09
3,016	4,696	4,890	5,494	5,010	4,425	88.32
40,840	53,956	59,552	71,981	77,264	79,360	102.71
8,574	10,597	11,270	12,060	12,845	11,652	90.71
1,189	1,061	1,168	1,481	1,494	1,190	79.65
139,270	158,172	163,449	179,670	184,491	177,242	96.07
320,193	306,209	300,169	297,956	292,132	273,121	93.49
81,984	80,153	77,486	78,640	78,168	67,975	86.96
58,176	78,606	76,659	77,890	66,407	56,237	84.69
376,879	429,399	450,867	503,016	509,953	477,179	93.57
112,161	109,524	98,875	108,607	106,761	97,905	91.71
40,301	39,062	36,541	38,807	39,305	41,128	104.64
989,694	1,042,953	1,040,597	1,104,916	1,092,726	1,013,545	92.75

14. 図書館サービス指数

区 分		年 度	12年度	13年度	14年度	15年度
人 口 1 人 当 り の 貸 出 冊 数	貸 出 冊 数		2.90	2.93	2.95	3.11
	人 口					
登 録 率	登 録 者 数		16.68	16.55	17.11	19.34
	人 口					
実質貸出密度〔登録者 1人当りの貸出冊数〕	貸 出 冊 数		17.38	17.70	17.23	16.07
	登 録 者 数					
人 口 1 人 当 り の 年 間 増 加 冊 数	年 間 増 加 冊 数		0.01	0.07	0.09	0.11
	人 口					
人 口 1 人 当 り の 蔵 書 冊 数	蔵 書 冊 数		2.16	2.23	2.32	2.43
	人 口					
貸 出 コ ス ト (円)	図 書 館 費		296.63	295.71	330.95	314.47
	総 貸 出 冊 数 (フィルム含む)					
図 書 の 回 転 率	貸 出 冊 数		1.34	1.31	1.27	1.28
	蔵 書 冊 数					
職 員 1 人 当 り の 貸 出 冊 数	総 貸 出 冊 数		20,593	20,841	20,939	19,247
	職 員 数		(35,178)	(35,603)	(35,771)	(31,192)

区 分		年 度	12年度	13年度	14年度	15年度
貸 出 冊 数			844,113	854,290	858,378	904,518
蔵 書 冊 数			629,499	650,294	676,221	708,572
年 間 増 加 冊 数			4,311	20,795	25,927	32,351
総 貸 出 冊 数 (フィルム含む)			844,299	854,491	858,519	904,602
人 口 (※)			291,324	291,699	291,141	291,029
登 録 者			48,582	48,267	49,808	56,272
図 書 館 費			250,444,926	252,677,364	284,127,442	284,469,585
職 員 数			41	41	41	47

※平成23年3月1日現在の人口

(平成23年3月31日現在)

16年度	17年度	18年度	19年度	20年度	21年度	22年度
3.20	3.41	3.60	3.60	3.75	3.72	3.47
19.37	20.48	20.94	20.97	20.51	20.56	20.41
16.51	16.63	17.19	17.17	18.30	18.08	17.00
0.19	0.11	0.06	0.10	0.06	0.02	0.01
2.63	2.74	2.81	2.91	2.92	2.94	2.98
362.80	316.45	261.72	292.22	253.83	261.87	273.15
1.22	1.24	1.28	1.24	1.29	1.26	1.17
17,864 (27,321)	17,674 (28,278)	22,674 (27,446)	22,622 (27,384)	22,099 (27,623)	21,015 (26,017)	19,874 (24,722)

() = 臨時職員を除く

16年度	17年度	18年度	19年度	20年度	21年度	22年度
928,895	989,694	1,042,953	1,040,597	1,104,916	1,092,726	1,013,545
764,140	795,051	813,604	842,397	859,185	865,185	869,240
55,568	30,911	18,553	28,793	16,788	6,000	4,055
928,951	989,750	1,043,001	1,040,628	1,104,950	1,092,764	1,013,589
290,523	290,607	289,805	288,992	294,404	293,991	292,093
56,267	59,518	60,677	60,608	60,391	60,434	59,605
337,019,611	313,209,036	272,969,314	304,094,617	280,469,536	286,164,543	276,860,647
52	56	46	46	50	52	51

15. 貸出文庫名簿

No.	団 体 名	代 表 者 名	備 考
1	蓬 萊 み ど り 文 庫	橋 本 洋 子	福島市蓬萊町
2	ゆ き の し た 文 庫	木 村 珪 子	福島市蓬萊町
3	そ よ か ぜ 文 庫	永 島 絹 子	福島市笹木野
4	さ ば ら 文 庫	本 田 道 代	福島市佐原
5	ぬ く 森 文 庫	糸 井 桂 子	福島市鎌田
6	岡 部 子 ど も 文 庫	宗 像 ミ ツ エ	福島市岡部
7	し の ぶ 台 くれ よ ん 文 庫	服 部 ひ で 子	福島市上鳥渡

16. 寄贈図書文庫

文 庫 名	開 設 年	参 考 事 項
綱 沢 文 庫	昭 和 62 年	綱沢利平氏(弁護士)が所持していた蔵書。 昭和20年代後半から40年代にかけての判例集や法律関係書を中心に、約6,400冊の資料群。
渡 辺 文 庫	昭 和 62 年	渡辺到源氏所蔵の資料、約2,300冊。 福島の芸術・文化を担った人で、美術書・歴史書・文学書等が中心。
菅 野 文 庫	昭 和 63 年	菅野廣氏の蔵書、約4,000冊。 昭和40年代から50年代にかけての人文・社会科学から文学にわたるまで、全集や叢書などが中心。
菅 野 宏 文 庫	平 成 7 年	菅野宏氏(福大名誉教授)所蔵の万葉集関係資料が中心、56冊。 「万葉集全注釋」など万葉集を学ぶ資料が多い。
新 開 文 庫	平 成 7 年	新開眞一氏所蔵のものを夫人ゆり子氏より寄贈。 農業関係資料が中心で他に文芸書など270冊余。

17. 条例・規則等

(1) 福島市立図書館条例

(昭和59年12月25日)
(条 例 第 45 号)

改正 平成17年9月29日条例第34号

(設 置)

第1条 地方自治法(昭和22年法律第67号)第244条第1項の規定に基づき、市民の教育と文化の振興を図るため、福島市立図書館(以下「図書館」という。)を設置する。

(位 置)

第2条 図書館は、福島市松木町1番1号に置く。

(分 館)

第3条 図書館に次のとおり分館を置く。

名 称	位 置
福島市西口ライブラリー	福島市三河南町1番20号
福島市子どもライブラリー	福島市早稲町1番1号

(事 業)

第4条 図書館は、次に掲げる事業を行う。

- (1) 図書、記録、視聴覚教育の資料その他必要な資料(以下「図書館資料」という。)の収集、整理及び保存に関すること。
- (2) 図書館資料の利用等に関すること。
- (3) 移動図書館に関すること。
- (4) 福島市学習センター条例(平成16年条例第31号)に規定する学習センターの図書室との連携に関すること。
- (5) 前各号に掲げるもののほか、図書館設置の目的を達成するために必要な事業

(開館時間)

第5条 図書館の開館時間は、次のとおりとする。ただし、教育委員会が必要と認めるときは、これを変更することができる。

- (1) 日曜日 午前10時から午後5時まで
- (2) 日曜日以外の開館日 午前10時から午後6時まで

(休館日)

第6条 図書館の休館日は、次のとおりとする。ただし、教育委員会が必要と認めるときは、これを変更し、又は臨時に休館することができる。

- (1) 火曜日
- (2) 国民の祝日に関する法律(昭和23年法律第178号)に規定する休日(その日が火曜日に当たるときは、その翌日)
- (3) 12月29日から翌日1月3日まで(前号に規定する日を除く。)
- (4) 館内整理日 毎月末日(その日が前3号の休館日に当たるときは、これらの日の前日)
- (5) 特別整理期間 4月10日から同月16日まで

(入館の制限)

第7条 教育委員会は、入館者が次の各号のいずれかに該当すると認める場合は、入館を禁止し又は退館させることができる。

- (1) 公の秩序を乱し、又は善良の風俗を害するおそれがあるとき。
- (2) 施設及び備付物品を滅失し、又はき損するおそれがあるとき。
- (3) その他管理運営上支障があるとき。

(賠償責任)

第8条 故意又は過失により施設及び備付物品を滅失し、又はき損した者は、市長の指示するところにより、その損害を賠償し、又はこれを原状に回復しなければならない。ただし、市長が相当の理由があると認めるときは、その全部又は一部を免除することができる。

(協議会)

第9条 館長の諮問に応じ、図書館の運営に関する基本的事項について調査審議するため、福島市立図書館協議会(以下「協議会」という。)を置く。

2 協議会の委員の定数は、10人以内とする。

3 委員の任期は、2年とする。ただし、委員が欠けた場合における補欠委員の任期は、前任者の残任期間とする。

(委任)

第10条 この条例に定めるもののほか、図書館の管理に関し必要な事項は、教育委員会が定める。

附 則

この条例は、平成17年9月29日から施行する。

(2) 福島市立図書館条例施行規則

(昭和60年3月23日)
(教委規則第3号)

改正 平成17年9月29日教委規則第14号

(趣 旨)

第1条 この規則は、福島市立図書館条例(昭和59年条例第45号。以下「条例」という。)の施行について、必要な事項を定めるものとする。

(館外利用対象者)

第2条 館外で図書館資料を利用できる者は、次の各号のいずれかに該当し、館長が認めたものとする。

- (1) 福島市、伊達市及び伊達郡に居住し、又は福島市内に勤務し、若しくは在学する者
- (2) 福島市内に事務所を有する団体
- (3) その他特に認めた者

(館外利用の手続)

第3条 図書館資料を利用する者は、図書貸出券交付申請書(様式1号)により登録し、図書貸出券(以下「貸出券」という。)の交付を受けなければならない。

2 登録の有効期間は、登録の日から起算して四年とし、登録の更新をしようとする者は、有効期間満了前1年以内に、更新の手続きをしなければならない。

3 登録に係る事項について、異動を生じたときは、利用者は直ちにその旨を館長に届けな

なければならない。

- 4 虚偽の登録を行い、又は貸出券を他人に譲渡し、若しくは転貸する等の行為をした者に対しては、登録を取り消すものとする。

(資料貸出数及び期間)

第4条 館外で利用する図書館資料の貸出数及び期間は、次のとおりとする。ただし、館長が必要と認めるときは、この限りではない。

- ① 図書貸出数は、10冊以内とする。
- ② 貸出期間は、14日以内とする。
- ③ 移動図書館の貸出期間は、次の巡回日までとする。

- 2 団体に対する図書の貸出及び図書以外の資料の貸出は、館長が別に定める。

(貸出しの禁止)

第5条 館長は、貸出期間を過ぎても図書館資料を返納しない者に対して、一定期間図書館資料の貸出しを禁止することができる。

(貸出券の紛失)

第6条 貸出券を紛失した者は、その旨を直ちに館長へ届け出なければならない。

- 2 前項の届出がなされず、貸出券が他人によって使用され損害が生じた場合、その責は、紛失した者に帰するものとする。

(移動図書館)

第7条 移動図書館については、館長が別に定める。

(図書館資料の複写)

第8条 図書館資料を複写する場合は、複写申込書(様式第2号)を提出しなければならない。

(寄贈)

第9条 図書館に寄贈された物件の管理は、図書館資料に準ずる。

(協議会)

第10条 条例第9条に規定する福島市立図書館協議会(以下「協議会」という。)の委員は、学校教育及び社会教育の関係者並びに学識経験のある者の中から、教育委員会が委嘱する。

- 2 協議会に、委員長及び副委員長を置く。
- 3 委員長は、会議の議長となる。
- 4 副委員長は、委員長を補佐し、委員長に事故あるときは、その職務を代理する。

(協議会の会議)

第11条 協議会の会議は、定例会及び臨時会とし、館長が召集する。

- 2 定例会は、年3回開催する。
- 3 臨時会は、館長が必要と認めるとき召集する。

(委任)

第12条 この規則に定めるもののほか、必要な事項は、教育委員会が別に定める。

附 則

この条例は、平成17年9月29日から施行する。

様式第1号 (第3条関係)

図書貸出券交付申込書	新 更 再	福島市立図書館													
	登録番号											登録場所			
	フリガナ									性別	ほごしゃ (小学生まで)				
	氏名									男・女	明・大・昭・平	年	月	日	
	フリガナ														
	住所	〒 - アパート名等まで記入													
電話番号	☎								裏面も記入してください						

(おもとて)

がっこうめい 勤務先											☎
表記の住所以外にも連絡先をお持ちの方は下記の欄に記入して下さい											
フリガナ											
住所	〒 - アパート名等まで記入										
受付日	年	月	日	有効期間	登録の日から4年間						
旧No.											
確認事項	免	保	学	他()							

(うら)

複 写 申 込 書

年 月 日

福島市立図書館長

申込者 住 所
氏 名
電 話 ()

下記により複写したいので申込みいたします。

記

	資料登録番号	資 料 名	ページ	枚 数
複 写 資 料				
○この申込みによる著作権に関する一切の責任は、申込者が負うものとする。 ○複写は、1件1枚に限る。				複写枚数 枚

(3) 福島市立図書館協議会運営要綱

(目的)

第1条 図書館の現状を見直し、今後における望ましい図書館のあり方、およびその振興方策について調査審議する。

(組織)

第2条 図書館協議会は、委員10人以内とする。

(委員)

第3条 委員は、次の区分により教育委員会が委嘱する。

(1) 学校教育関係

小学校長会、中学校長会、学校図書館研究会及び私立学校の図書館関係者

(2) 社会教育関係

社会教育委員の会議、学習センター運営審議会及び小中学校PTA連合会の委員

(3) 学識経験者

利用者代表及び専門知識を有する者

(任期)

第4条 委員の任期は2年とする。ただし、委員が欠けた場合における補欠委員の任期は、前任者の残任期間とする。

(委員長)

第5条 図書館協議会に委員長・副委員長を置き、委員の互選により選出する。

2 委員長は、会議の議長となり会務を総理する。

3 委員長が事故あるときは、副委員長がその職務を代理する。

(協議会)

第6条 図書館協議会は館長が招集する。

2 定例会は年3回、臨時会は館長が必要と認めるとき招集する。

3 図書館協議会は館長の諮問に応じ、図書館の運営に関する基本的事項について調査審議する。

(事務局)

第7条 図書館協議会の事務局は、福島市立図書館に置く。

(その他)

第8条 この要綱に定めるもののほか、図書館協議会の運営に関し必要な事項は、図書館協議会において定める。

附 則

この要綱は、昭和60年4月1日から施行する。

附 則

この要綱は、平成13年4月1日から施行する。

(4) 福島市立図書館団体貸出要綱

(趣旨)

第1条 この要綱は、福島市立図書館条例施行規則第4条第2項に基づき、必要な事項を定めるものとする。

(目的)

第2条 読書活動の育成・助長を図るため、各種団体へ図書の貸出しを行うものとする。

(貸出対象団体)

第3条 貸出対象団体(以下「団体」という。)は、原則として次のとおりとする。

- (1) 会員10名以上を有する団体であること。
- (2) 会員40名以上を有する文庫であること。
- (3) 会員5名以上を有する読書会であること。

(団体利用の手続)

第4条 貸出しを希望する団体は、毎年、6月末日までに、「団体登録申請書」により登録し、図書貸出券の交付を受けるものとする。ただし、当該年の4月1日から6月末日まで新規登録した団体は、除くものとする。

2 登録に係る事項について、異動が生じたときは、団体は速やかにその旨を館長に届けるものとする。

3 団体を廃止するときは、「団体廃止申請書」に所定の事項を記入し、団体用「図書貸出券」を添付し申請するものとする。

4 虚偽の登録を行ない、又は、貸出券を他人に譲渡し、若しくは転貸する等の行為をした団体に対しては、登録を取り消すものとする。

(貸出申込)

第5条 貸出しを受けようとする団体は、「図書貸出券」を提示し申し込むものとする。

(貸出冊数)

第6条 団体への貸出冊数は、次のとおりとする。

- (1) 団体は、200冊以内とする。
- (2) 文庫は、500冊以内とする。
- (3) 読書会は、1タイトルにつき5冊以内とする。

(貸出期間)

第7条 団体への貸出期間は、次のとおりとする。

- (1) 団体並びに読書会は、4週間とする。
- (2) 文庫は、6箇月とする。ただし、館長が必要と認めるときは、年2回更新を条件に貸出期間を別に定めることができる。

(貸出図書)

第8条 貸出する図書の所属は、原則として次のとおりとする。

- (1) 団体への貸出図書は、本館用図書とする。
- (2) 文庫への貸出図書は、移動図書館用図書とする。
- (3) 読書会への貸出図書は、読書会用図書とする。

(貸出図書の搬出入)

第9条 貸出図書の搬出入については、次のとおりとする。

- (1) 団体並びに読書会は、各自が行うものとする。
 - (2) 文庫については、図書館が援助するものとする。
- (その他)

第10条 この要綱に定めのないものについては、館長が定める。

附 則

この要綱は、平成12年12月1日から施行する。

(5) 福島市立図書館「16ミリ映写機」貸出要綱

市立図書館備付の機材16ミリ映写機(以下「映写機」という。)の貸出について、次のとおり定める。

1. 映写機は市内教育機関および社会教育関係団体等が、教育およびレクリエーション目的のため利用する場合に限り貸し付けるものとする。
2. 貸付料は無料とする。ただし往復の運搬は慎重かつ安全に借受者が行うものとする。
3. 借受者は、映写機を使用して営利行為を行ってはならない。
4. 借受者は、映写機操作技術を有する者に操作をさせること。
5. 映写機を借受けようとする者は、「映写機貸出申請書」を図書館長に提出しなければならない。
6. 映写機の使用期間は、次のとおり定める。
 - (1) 使用期間は3日間(運搬期間を除く)以内とし返納期日を厳守すること。
 - (2) 貸出申請書は、使用日の5日前までに提出すること。
7. 映写機返納の際、映写ランプ・モーター等に異常がないかどうか点検すること。
8. 借受けた映写機が紛失もしくは、故障したときはすみやかに館長に報告し館長の指示に従わなければならない。

館長は損害の程度に応じ弁償させることができる。悪質なる借受者に対しては以後の貸出しを停止することができる。

(6) 福島市立図書館「16ミリフィルム」貸出要綱

市立図書館備付の機材16ミリ映画フィルム(以下「フィルム」という。)の利用について、次のとおり定める。

1. フィルムは市内教育機関および社会教育関係団体等が、教育およびレクリエーション目的のため利用する場合に限り貸し付けるものとする。
2. 貸付料は無料とする。ただし往復の運搬は借受者が行うものとする。
3. 借受者は、フィルムを使用して営利行為を行ってはならない。
4. フィルムを借受けようとする者は「貸出申請書」を図書館長に提出しなければならない。
5. 借受者はフィルムの返納と同時に「上映報告書」を図書館長に提出しなければならない。
6. フィルムの使用期間は、次のとおり定める。
 - (1) 使用期間は3日間(運搬期間を除く)以内とし返納期日を厳守すること。
 - (2) 貸出申請書は、使用日の5日前までに提出すること。

7. フィルムの返納の際、リールの巻違い、ケースの入れ違いのないよう点検すること。
8. 借受けたフィルムが紛失もしくは破損したときは、すみやかに館長に報告し、館長の指示に従わなければならない。
館長は損害の程度に応じ弁償させることができる。悪質なる借受者に対しては以後の貸出しを停止することができる。

(7) 福島市立図書館資料収集方針

基本方針

- 1) 本館は図書館法の精神に則り、本市の特殊性を考慮し、市民の教育と文化の発展に寄与するため、図書資料及び視聴覚資料(以下「資料」という。)を公平に自由に選択収集する。
- 2) 本館は、市立図書館としての性格上特に次の資料の収集に重点をおく。
 - ① 基本的諸資料
 - ② 文学・実用書・児童書等に重点をおく。
 - ③ 行政資料・東北地方を含む郷土関係諸資料
- 3) 本館の資料の実情及び市民の利用動向を勘案し諸資料の適正化を図る。

本館資料選定基準

- 1) 広く利用者の開拓、読書普及の観点から新刊書を重視し、比較的読み易いものを中心に収集する。
- 2) 各分野の基本的資料(事典・辞典・便覧・白書・年鑑・図鑑・年表・統計・法令・行政・資料・書誌・入門書・概説書・全集等)を収集する。ただし、特殊な分野の専門書及び研究書等は原則として収集しないが、寄贈資料の場合は、資料価値を吟味のうえ収集する。
- 3) 各分野の古典的名著は、極力収集する。
- 4) 実用書は、資料価値を吟味のうえ多面的に収集する。
- 5) 時事的なものは、社会情勢に対応し積極的に収集する。
- 6) 各種の賞を受賞したものは、できるだけ収集する。ただし特殊な主題のものは、別途に考慮する。
- 7) 文学作品は、内外の著名な作家の作品をできるだけ収集する。
- 8) 行政資料・郷土資料・郷土出版物及び県人の著作は、原則として収集する。ただし資料の性格から部分的に郷土を含む資料(例・日本地図)は、この限りではない。
- 9) 利用頻度の少ないと思われるものでも、資料価値が高く市立図書館として保存の必要があると思われるものは努めて収集する。
- 10) 教養・レクリエーションに必要な諸資料は、利用の動向などを勘案し収集する。
- 11) 学習参考書は、原則として収集しない。
- 12) 幼児及び小・中学生向け資料(児童書)は、人格形成の基礎となる情操教育上必要と思われる資料について積極的に収集する。
- 13) 逐次刊行物は、資料価値を勘案して収集する。ただし郷土関係逐次刊行物(新聞・雑誌)は努めて収集する。
- 14) 利用頻度の多いと思われる資料は、複本を収集することができる。
- 15) 希望図書は、できるだけ収集するよう努める。

移動図書館資料選定基準

- 1) 広く利用者の開拓・読書普及の観点から、比較的読み易いものを中心に収集する。
- 2) 新刊書を重視し、内外の各種受賞資料・各種団体の選定資料推せん資料・ベストセラー等は内容を検討のうえできるだけ収集する。
- 3) 一般教養的郷土資料は、できるだけ収集する。
- 4) 児童図書は、人間形成の観点から情操教育上必要と思われる資料を積極的に収集する。
- 5) 利用頻度の多いと思われる資料は、複本を収集することができる。
- 6) 希望図書は、できるだけ収集するよう努める。

選定上の留意事項

資料の選定に当たっては、収集方針に基づき、利用者の読書傾向及び出版動向を把握しながら、次の事項に留意する。

- 1) できるかぎり新しい資料であること。
- 2) 好み、主題を排除すること。
- 3) 理解しやすいものであること。
- 4) 信頼し得る資料であること。
- 5) 宣伝や流行に惑わされないこと。
- 6) 人文・社会科学・自然科学・工学関係の分野は、極めて特殊なものを除き、基本及び一般分野を中心に収集すること。
- 7) 参考図書は、できるだけ索引・参考文献・年譜等が掲載されている資料を中心に収集すること。
- 8) 類書は、比較検討のうえ収集すること。
- 9) 利用度が高く且つ生命の長い資料及び郷土資料は複本を備えること。
- 10) 性・法医学・刑事犯罪の記録・劇薬・毒薬・火薬・賭博的娯楽等に関する資料は、特に専門家等の意見を参考に、その資料的価値を検討しながら慎重に収集すること。
- 11) 図鑑・地図・美術書等図版の多い資料は、とくに印刷の仕上がりを考慮すること。
- 12) 蔵書の診断を行い必要にして不足している基礎的な資料は、計画的に且つできるだけ速やかに収集すること。
- 13) 利用者の意向を正しく選択に反映させるようにすること。

視聴覚資料選定基準

- 1) フィルム・レコードで、広く市民の教養文化の向上に資するものは極力収集すること。
- 2) 郷土の理解に役立つものは、保存用も含め収集する。
- 3) 保存的資料として価値の高いものは、努めて収集する。
- 4) 福島県視聴覚ライブラリー等との機能分担に配慮し、その補完的機能を果たし得る資料を収集する。
- 5) 館長が特に必要があると認められる資料は、図書館協議会に諮問し、その意向を聞いて収集することができる。

(8) 福島市立図書館資料選定委員会設置要綱

(改正：平成6年7月1日)

(目的)

第1条 福島市立図書館におけるすべての資料の、収集・保管・保存・廃棄にかかわる選定（以下「選定等」という。）を、「福島市立図書館資料収集方針」及び「福島市立図書館図書寄贈受付要綱」並びに「福島市立図書館図書資料廃棄基準」に基づき行うことを目的とする。

(組織)

第2条 選定委員会の委員は、図書館の専門職員(司書)により構成し、次のとおり組織する。

- (1) 委員長 1名
- (2) 副委員長 1名
- (3) 委員 若干名

2 委員長・副委員長の選出は、委員の互選によるものとする。

(職務)

第3条 委員長は、会を代表し会務を統括する。

2 副委員長は、委員長を補佐し委員長に事故あるときはその職務を代理する。

3 委員は、会の目的達成のため委員長、副委員長に積極的に協力する。

(任期)

第4条 委員の任期は、1年とする。ただし、委員が欠けた場合はこれを補充し、後任委員の任期は前任者の残任期間とする。

(会議)

第5条 委員会は、定例委員会と臨時委員会とする。

2 定例委員会は、委員長が議長となり原則として週1回開催する。

3 臨時委員会は、委員長が必要に応じて招集する。

4 委員会は、必要に応じて館長の意見を求めることができる。

(専門家等の意見)

第6条 委員会は必要に応じて、福島県立図書館等の機関や各分野の専門家からの意見を聞くことができる。

(選定等の決定)

第7条 委員会の選定等の結果は、館長がこれを決定する。

(専門部会)

第8条 選定委員会の選定等を円滑に進めるため、次の専門部会を置くものとする。

- (1) 「児童書」専門部会
- (2) 「一般書(A)」専門部会（0～3分類担当）
- (3) 「一般書(B)」専門部会（4～7分類担当）
- (4) 「一般書(C)」専門部会（8～9分類担当）
- (5) 「視聴覚」専門部会

2 各専門部会の代表(1～2名)は、選定委員会の委員となる。

3 各専門部会は、担当する部会に所属する資料の選定等を行い、その結果を選定委員会に報告しなければならない。

(9) 福島市立図書館図書寄贈受付要綱

(改正：平成 6 年 7 月 1 日)

(改正：平成 10 年 4 月 1 日)

(主 旨)

第 1 条 寄贈図書は「福島市立図書館資料収集方針」に準じた内容の図書を原則として受け、図書館の図書と同様に取り扱い、広く市民の利用に供する。

(寄贈を受ける図書)

第 2 条 寄贈を受ける図書は、次のとおりとする。

- ① 郷土資料
- ② 資料内容の新旧にかかわらず、各分野の基礎的又は歴史的価値を有するもの等は特に受け入れる。ただし、「福島市立図書館資料廃棄基準」第2条第1項に定める資料は除く。

(「図書寄贈申込書」の提出)

第 3 条 福島市立図書館は、図書寄贈申出があった場合、寄贈者から(様式-1)により、「図書寄贈申込書」を提出させなければならない。ただし、郵送による場合はこの限りでない。

(受理・不受理の決定等)

第 4 条 図書寄贈申込書による寄贈図書の受理・不受理の決定は、福島市立図書館資料選定委員会が行う。特に、利用頻度が少ないと思われるものでも、資料価値が高く市立図書館としての保存の必要があると思われるものは、各分野の専門家の意見を参考に受理を決定する。

2 受理・不受理の決定する期間は、寄贈図書搬入後、2ヶ月以内とする。

3 郵送による場合は全て受理し、福島市立図書館資料選定委員会が第2条ただし書に該当するとした寄贈図書は、登録をせずに閉架に1年間保存する。

(礼 状)

第 5 条 図書寄贈者には、寄贈図書受理決定後速やかに礼状を送付する。なお、礼状の様式は別に定める。

(寄贈図書受理後の取扱)

第 6 条 寄贈を受けた図書は、図書納入仕様書に基づき図書装備をし、登録後、市民の閲覧に供する。

(寄贈図書の廃棄処分)

第 7 条 寄贈を受けた図書を処分する場合は、福島市立図書館資料選定委員会が「福島市立図書館資料廃棄基準」に基づき行ない、館長がこれを決定する。ただし、「福島市立図書館資料廃棄基準」第4条の適用除外に該当する資料で、廃棄処分対象の場合は、各分野の専門家の意見を参考とし、廃棄を決定する。

図書寄贈申込書

平成 年 月 日

福島市立図書館長 様

寄贈者

住所

氏名

(電話 - -)

下記資料について、福島市立図書館でご利用いただきたく、寄贈いたします。

図書名	著者名	出版期日	その他

(欄が足りない場合は、別紙で記入下さい)

〔図書館からのお願い〕

◎寄贈図書不受理の場合、次のいずれかに、○印をお願いします。

1. 寄贈図書の取り扱いすべてを、貴図書館に一任します。
2. 不受理の際は、寄贈者に返却願います。

(10) 福島市立図書館資料廃棄基準

(目的)

第1条 この基準は、福島市立図書館における図書館資料について、限られた収蔵スペースの有効活用と市民サービスの向上を図る観点から廃棄の基準を定め、蔵書の鮮度を保持し利用価値の高い資料の充実を図ることを目的とする。

(図書館資料の廃棄)

第2条 図書館資料(以下「資料」という。)の廃棄は、次のとおりとする。

(1) 不用資料

- ア 破損、汚損が著しく、補修が困難なもの
- イ 複本、類本があつて利用頻度の低いもの
- ウ 実用書等において、時間の経過によって内容が古くなり資料的価値がなくなったもの
- エ 増補、改訂等によって、既存資料の内容を含むより完全な資料が入手された場合における当該既存資料

(2) 亡失資料

- ア 3年以上続けて所在が不明なもの
- イ 貸出時から3年以上経過し、回収が不能なもの
- ウ 災害などの事故により亡失したもの
- エ 利用者が紛失した資料

(3) 数料厚生

- ア 合冊、または分冊によるもの

(新聞・雑誌の破棄)

第3条 雑誌の保存期間は、1月号から12月号を1年単位年とし、種別により2～5単位年とする。ただし、別表の雑誌については例外とする。新聞の保存期間は、1月から12月を1単位年とし、3単位年とする。

第4条 次に掲げる資料は、廃棄基準より除外することができる。

- ア 郷土資料
- イ 資料内容の新旧にかかわらず、各分野の基礎的又は特殊な分野の専門書及び研究書・歴史的価値を有するもの
- ウ 類書がないか又は極端に少ない分野のもの
- エ 品切、絶版等により再び収集することが困難で、かつ資料的価値の高いもの

(廃棄の決定)

第5条 廃棄資料は、福島市立図書館資料選定委員会が「福島市立図書館資料廃棄基準」に基づき選定し、館長がこれを決定する。

(廃棄の事務手続)

第6条 廃棄は次の手続によっておこなう。

- ア 第3条を除き、財務規則による手続をする。
- イ 図書マスターの削除

附 則

この基準は、昭和63年7月18日から施行する。

附 則

この基準は、平成6年7月1日から施行する。

別 表

(県立図書館が、雑誌の保管する基準を定め、県内の公共図書館のどの館が何の雑誌を保管するかが決定された後、福島市立図書館が保管する雑誌)

(11) 福島市立図書館資料紛失における弁済要綱

図書館資料を紛失した利用者には福島市立図書館条例8条に基づき、次の方法により対処する。

(図書紛失)

図書館資料紛失状況の確認をする。

(弁済免除)

- 1) 災害等による図書館資料紛失の場合には、弁済を免除する。
- 2) 弁済を免除した場合には、顛末書を提出させる。

(紛失資料の処理)

紛失図書処理確認書に記入する。

(弁済図書)

- 1) 図書館資料弁済は、現物と同等の本をもって弁済する。
- 2) 同等本が調達できない場合は、紛失本に相当する本をもって弁済する。
- 3) 弁済者より代本の購入依頼された場合には、図書館が行うことができる。その場合には、弁済者に代本の領収書を送付する。

(図書利用)

弁済図書を受け入れてから、2週間後に図書装束をし書架に配架する。

(12) 図書貸出券の様式に関する要綱

福島市立図書館条例施行規則第3条第1項により交付する図書貸出券の様式について次のように定める。

(表)

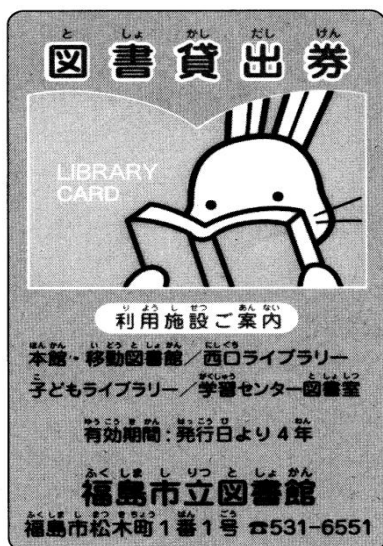

(裏)

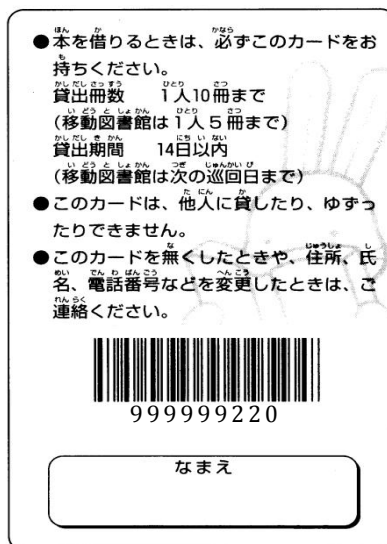

附 則

- 1 この要綱は、平成17年7月23日から施行する。
- 2 この要綱施行の際、現に福島市立図書館条例施行規則第3条第1項の規定により交付を受けた図書貸出券については、要綱施行後の図書貸出券の様式に関する要綱により交付を受けた図書貸出券とみなす。

(13) 福島市子ども読書活動推進会議設置要綱

(目 的)

第1条 福島市子ども読書活動推進計画(以下「推進計画」という。)を効果的に推進するため、「福島市子ども読書活動推進会議」(以下「推進会議」という。)を設置し、計画の総合的かつ計画的な推進を図る。

(所掌事務)

第2条 推進会議は、市が提示する推進計画の推進状況の確認、広報・啓発、連携の検討等を行い、それに対する意見等を述べるものとする。

(組 織)

第3条 推進会議は、学校教育、社会教育及び学識経験者等で構成される「福島市立図書館協議会」(以下「図書館協議会」という。)委員をもって組織する。

(推進会議)

第4条 推進会議は、図書館協議会の開催に合わせ必要に応じて開催する。

- 2 会議の意見、内容等は、推進計画及び実施計画に反映するものとする。

(事務局)

第5条 推進会議の事務局は、福島市立図書館内に置く。

(その他)

第6条 この要綱に定めるもののほか、推進会議の運営に関し必要な事項については福島市立図書館協議会運営要綱を準用する。

附 則

この要綱は、平成19年8月9日から施行する。

福島市立図書館概要

平成 23 年度

発 行	平成 23 年 11 月 1 日
発 行 者	福島市立図書館 〒960-8018 福島市松木町1番1号 TEL(024)531-6551 FAX(024)531-5507