

福島市立図書館概要

平成 26 年度

福島市立図書館

福島市民憲章

わたくしたちは、みどりにつつまれた信夫山と清い流れの阿武隈川をもつ 福島市民です。

福島市は、地味豊かなしのぶの里に古くから開けた人情の美しいまちです。

わたくしたちは、平和で、さらに住みよく希望にみちたまちをつくるため、この市民憲章をさだめます。

1. 空も水もきれいなみどりのまちをつくりましょう。
1. 教育と文化を尊び希望に輝くまちをつくりましょう。
1. 親切で愛情あふれるまちをつくりましょう。
1. きまりを守り、力をあわせて楽しく働けるまちをつくりましょう。
1. 子どもからおとしよりまで安全で健康なまちをつくりましょう。

目 次

1. 福島市の概要	1
2. 福島市立図書館の運営方針	2
・個人情報の取り扱い	2
3. 沿革	3
4. 福島市立図書館一覧	4
5. 福島市立図書館位置図・移動図書館サービスステーション	5
6. 施設の概要	6
7. 福島市立図書館組織図	9
8. 福島市立図書館協議会委員名簿	9
9. 福島市立図書館電算化システム	10
・オンライン構成図	10
10. 利用案内	11
(1) 休館日と開館時間	11
(2) 館外貸出	11
(3) 図書サービス	11
(4) 障害者サービス	11
(5) 平成26年度しのぶ号巡回日程	12
11. 平成26年度予算(当初)	13
(1) 図書館費	13
(2) 図書館費の指数	14
12. 平成25年度蔵書数及び利用状況、実施事業	15
(1) 蔵書数及び利用状況	15
(2) 図書貸出内訳	16
(3) 登録者	17
(4) 内容別・月別の利用状況	18
(5) 内容別・施設別の利用状況	20
(6) 施設別の利用状況	22
(7) 移動図書館のステーション別・巡回月別利用状況(貸出冊数)	24
(8) 月別・施設別レファレンス集計表	26
(9) 16ミリフィルム・ビデオテープ・DVD利用状況	26
(10) 定例事業	27
(11) 特別事業	28
(12) 特別展示	32

13. 年度別蔵書数及び利用状況	38
(1) 全館蔵書数及び利用状況	38
(2) 本館蔵書数及び利用状況	40
(3) 西口ライブラリー蔵書数及び利用状況	42
(4) 子どもライブラリー蔵書数及び利用状況	44
(5) 蓬萊学習センター図書室蔵書数及び利用状況	46
(6) 清水学習センター図書室蔵書数及び利用状況	48
(7) 吾妻学習センター図書室蔵書数及び利用状況	50
(8) 飯坂学習センター図書室蔵書数及び利用状況	52
(9) もちずり学習センター図書室蔵書数及び利用状況	54
(10) 北信学習センター図書室蔵書数及び利用状況	56
(11) 移動図書館蔵書数及び利用状況	58
(12) その他の学習センター図書室蔵書数及び利用状況	60
(13) 施設別・年度別の入館者・利用者・貸出冊数	62
(14) 分野別・年度別の貸出冊数	66
14. 図書館サービス指数	68
15. 貸出文庫名簿	70
16. 寄贈図書文庫	70
17. 条例・規則編	71
(1) 福島市立図書館条例	71
(2) 福島市立図書館条例施行規則	73
(3) 福島市立図書館協議会運営要綱	77
(4) 福島市立図書館団体貸出要綱	78
(5) 福島市立図書館「16ミリ映写機」貸出要綱	79
(6) 福島市立図書館「16ミリフィルム」貸出要綱	79
(7) 福島市立図書館資料収集方針	80
(8) 福島市立図書館資料選定委員会設置要綱	82
(9) 福島市立図書館図書寄贈受付要綱	83
(10) 福島市立図書館資料廃棄基準	85
(11) 福島市立図書館資料紛失における弁済基準	86
(12) 図書貸出券の様式に関する要綱	86
(13) 福島市子ども読書活動推進会議設置要綱	87

1. 福島市の概要

福島市は、西に雄大な吾妻連峰、東はなだらかな阿武隈高地に抱かれた盆地の都市で、まちの中心部に緑豊かな信夫山があり、また白鳥の飛来する阿武隈川が流れる、自然豊かな美しい福島県の県都です。

本市は、県内の政治・経済・文化の中心都市として着実に発展を続けてきており、高速道路網の整備により、首都圏と東北圏、太平洋圏と日本海圏を結ぶ交通の結節点として重要な位置を占めています。

東日本大震災から3年が経過しましたが、この間、地震災害からの復旧・復興と原子力災害による放射性物質への対策を最優先に位置づけ、総力を挙げ取り組んできました。市民主役の市政を実現するため、「みんなが誇れる県都ふくしまを創る」ことを基本理念とし、「いのちを大切にするまち」「女性が活躍できるまち」「子どもと高齢者を大切にするまち」「活力あふれるまち」の4つを重点施策に取り組んでいます。

■市の位置と面積

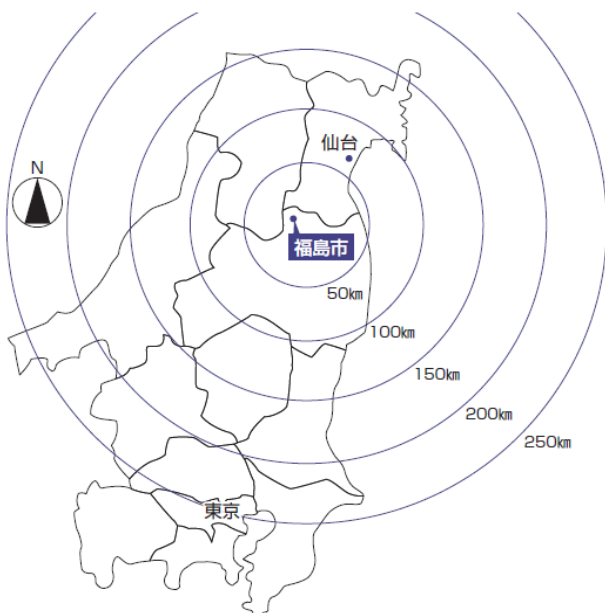

○市庁舎の位置

北緯 37° 45' 39"

東経 140° 28' 26"

海拔 65.68m

○面積 767.74km²

○範囲 東西 30.2km

南北 39.1km

○世帯数 114,305 世帯

○人口 281,767 人

(平成 26 年 4 月 1 日現在)

2. 福島市立図書館の運営方針

市民の生活と文化の向上に資するため、図書館サービスの充実を図り、「市民の図書館」として、親しまれる図書館づくりに努める。

1. 資料の内容・価値を鑑みて、バランスよく資料を収集・保存し、市民にとって有益な蔵書を構築し、活用に供する。
2. 市民の求めに対して、最適な情報を効率的に提供するレファレンス・サービスの強化に努める。
3. 市民の読書意欲に働きかける行事・事業を行い、生涯学習のテーマを提供し、学習を支援する。
4. 児童の読書習慣・読書意欲を培うために、おはなし会等の事業を行うとともに、それらの事業を行う人や団体を支援する。
5. 業務の改善や職員の研修を行い、図書館サービスの向上に努める。
6. 誰もが快適に利用できるよう、施設・設備などの環境の整備充実に努める。

●個人情報の取り扱い

福島市立図書館(西口ライブラリー、子どもライブラリー、各学習センター図書室を含む)を利用する際に、それぞれ必要に応じて記入していただく個人情報(氏名、住所、電話番号、生年月日、性別など)は、市立図書館の利用者としての登録を始め、資料の閲覧、貸出、返却、予約などの各サービスを受けるときの本人確認及び図書館からの連絡、諸統計事務に使用するためのものです。

これらは、福島市個人情報保護条例の規定に基づいて収集され、あらかじめ決められた利用の範囲内でのみ使用します。また、個人情報の漏洩、不正利用、改ざんなどの無いような適正管理に努め、使用目的の終了した個人情報は適正に破棄しております。

3. 沿革

明治 41 年 9 月 15 日	福島市立図書館(腰浜町)開設 (明治40年県庁舎を改築した際、福島市が三万円を県に寄付した代償として、新築した県庁の一部の建物を無償交付された) 建築費 2,517円 図書館費 268円 発足時蔵書 6,525冊 職員 1名 本館 353.1㎡(107坪) 書庫 79.2㎡(24坪)
昭和 2 年 11 月 3 日	福島ビルディング(本町17番地の1)に移転
昭和 4 年 3 月 30 日	全蔵書・備品一切を県に寄付、市立図書館廃館
昭和 4 年 10 月 14 日	県立図書館開館(杉妻町20番地)
昭和 33 年 10 月	県立図書館新築(松木町1番地)用地県に無償貸与
昭和 52 年 4 月 1 日	移動図書館設置(福島市中央公民館内)
昭和 54 年 3 月 30 日	移動図書館を上町分庁舎に移転
昭和 59 年 5 月 1 日	旧県立図書館を無償で譲受(59.3県立図書館(森合)新館建設にあたり用地取得・周辺整備等に協力)
昭和 60 年 4 月 1 日	福島市立図書館を再開設(4月19日オープン)
昭和 61 年 9 月 3 日	移動図書館「しのぶ号」更新
平成 2 年	公民館図書室開設 7月(渡利・蓬萊・吾妻) 10月(信夫) 12月(西)
平成 4 年 6 月	公民館図書室開設(もちぎり・北・(現:信陵))
平成 4 年 8 月	移動図書館「しのぶ号」更新
平成 5 年	公民館図書室開設 4月(北信)、6月(松川)
平成 5 年 10 月	蓬萊学習センター図書室開設(8月、旧公民館図書室を閉館)
平成 6 年	公民館図書室開設 6月(三河台)、7月(信陵)、9月(杉妻)
平成 6 年 7 月	信陵公民館図書室開室(旧北公民館移転)
平成 7 年 7 月	吉井田公民館図書室開室(公民館図書室整備終了)
平成 8 年 10 月	福島市立図書館オンライン本稼動
平成 9 年 4 月	清水学習センター図書室開設
平成 9 年 4 月	公衆型キャプテン端末・パソコン通信への図書館情報サービス提供開始
平成 11 年 2 月	インターネット福島市ホームページへの図書館情報サービス提供開始
平成 11 年 4 月	吾妻学習センター図書室開設
平成 11 年 5 月	マルチメディアモデル市役所の実験の一環として、モニターを対象にインターネットによる図書予約貸出サービスの実証実験開始
平成 11 年 8 月	本館床改修(1階・階段フロア)
平成 12 年 8 月	本館床改修(2階・3階フロア、2階事務室)
平成 13 年 7 月	夏休み期間中の定休日開館(図書整理日を除く)
平成 14 年 4 月	公民館図書室土曜日開放事業開始
平成 15 年 7 月	福島市立図書館分館 西ロライブラリーを「コラッセふくしま」内に開館
平成 17 年 2 月	飯坂学習センター図書室開設
平成 17 年 4 月	学習センター条例の施行に伴い、公民館図書室を学習センター図書室に名称を変更
平成 17 年 7 月	福島市立図書館分館 子どもライブラリーを「こむこむ」内に開館
平成 18 年 2 月	もちぎり学習センター図書室開設(改修)
平成 18 年 5 月	「ふくしまケイタイウェブ」で蔵書検索サービス提供開始
平成 20 年 3 月	北信学習センター図書室開設(改修)
平成 20 年 7 月	飯野町との合併に伴い飯野学習センター図書室開室(改修)
平成 22 年 10 月	本館外壁改修(北面・東面)
平成 23 年 7 月	本館外壁改修(南面)
平成 23 年 7 月 8 日	福島市立図書館新システム稼動
平成 24 年 7 月 19 日	インターネット予約サービス運用開始

4. 福島市立図書館一覧

名 称	住 所	電 話 番 号
○ 本 館	松木町1-1	531-6551
● 西 口 ラ イ ブ ラ リ ー	三河南町1-20	525-4023
● 子 ど も ラ イ ブ ラ リ ー	早稲町1-1	526-4200
◎ 蓬 萊 学 習 セ ン タ ー 図 書 室	蓬萊町四丁目1-2	549-1821
◎ 清 水 学 習 セ ン タ ー 図 書 室	御山字松川原5-1	557-7400
◎ 吾 妻 学 習 セ ン タ ー 図 書 室	笹木野字折杉41-1	526-3353
◎ 飯 坂 学 習 セ ン タ ー 図 書 室	飯坂町字銀杏6-11	542-2122
◎ も ち ず り 学 習 セ ン タ ー 図 書 室	岡部字高畑46	534-2470
◎ 北 信 学 習 セ ン タ ー 図 書 室	鎌田字中江1	554-1115
○ 三 河 台 学 習 セ ン タ ー 図 書 室	野田町七丁目1-42	533-8330
○ 渡 利 学 習 セ ン タ ー 図 書 室	渡利字岩崎町190	523-1558
○ 杉 妻 学 習 セ ン タ ー 図 書 室	黒岩字田部屋53-2	545-5717
○ 吉 井 田 学 習 セ ン タ ー 図 書 室	仁井田字西下川原1-1	546-3445
○ 西 学 習 セ ン タ ー 図 書 室	上名倉字妻下4-2	593-1013
○ 信 陵 学 習 セ ン タ ー 図 書 室	笹谷字オノ神1	558-1234
○ 松 川 学 習 セ ン タ ー 図 書 室	松川町字桑原8	567-2323
○ 信 夫 学 習 セ ン タ ー 図 書 室	大森字馬場1	546-5207
○ 吾 妻 学 習 セ ン タ ー 分 館 図 書 室	上野寺字下平場35-1	591-4571
○ 飯 野 学 習 セ ン タ ー 図 書 室	飯野町字境川19-2	562-3335

○:本館、●:分館、◎:蔵書2万冊以上の大型図書室、○:その他の施設(「旧公民館図書室」と表記します。)

5. 福島市立図書館位置図・移動図書館サービスステーション

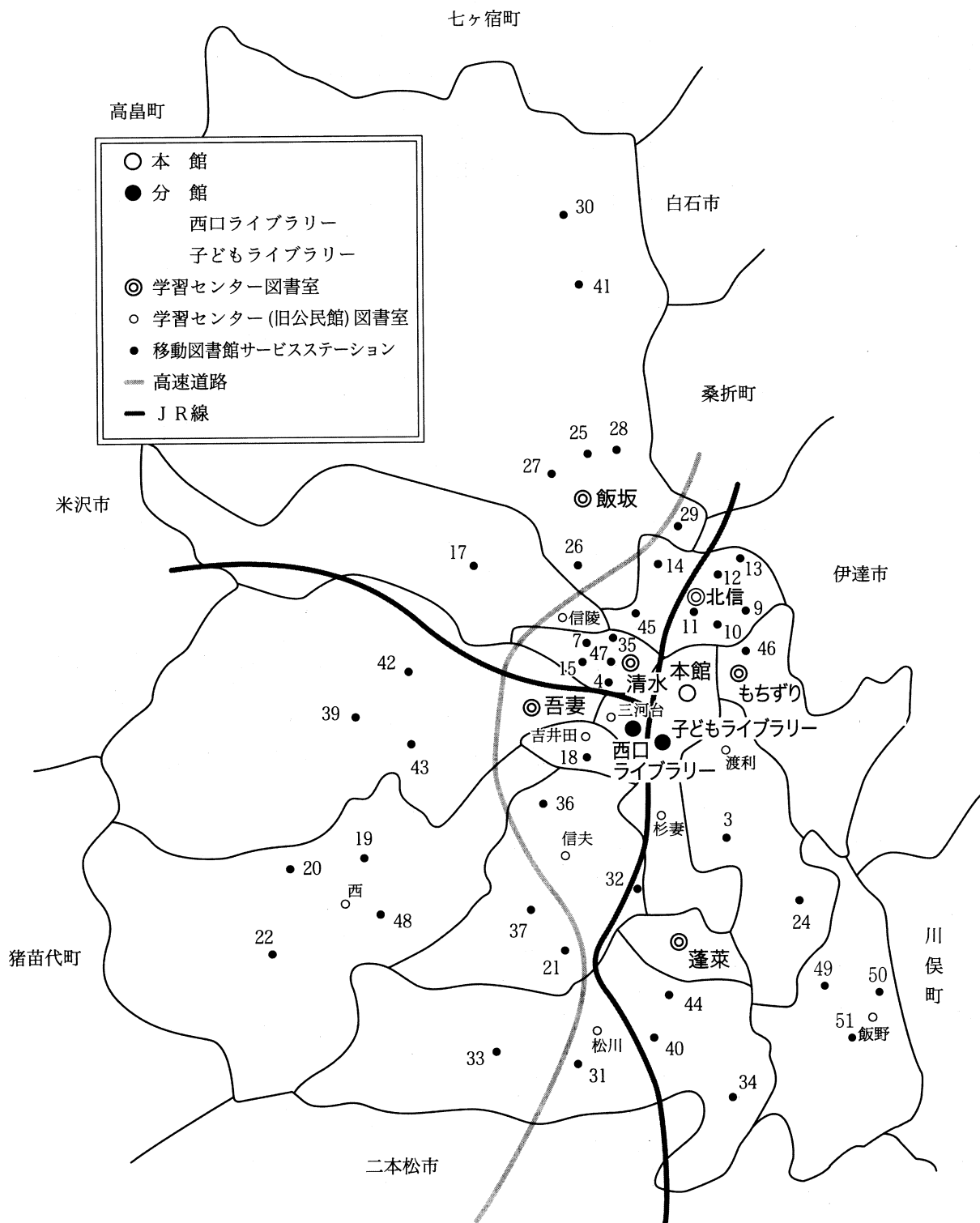

※移動図書館サービスステーション名は、P12しのお号巡回日程を参照下さい。

6. 施設の概要

○本館

○建築面積 757.95㎡

○建築延面積 2,694.81㎡

○構造 鉄筋コンクリート3階建

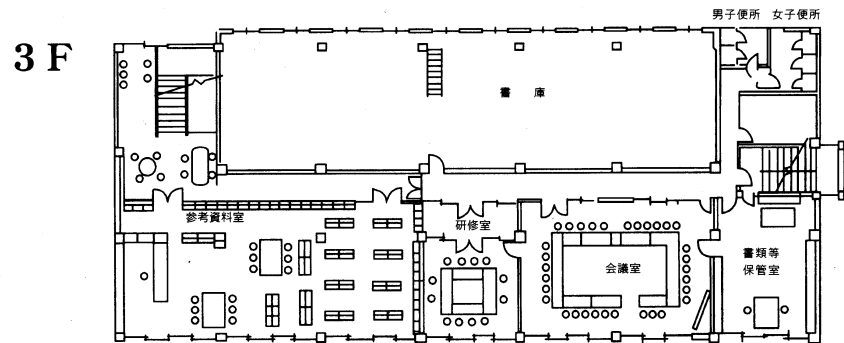
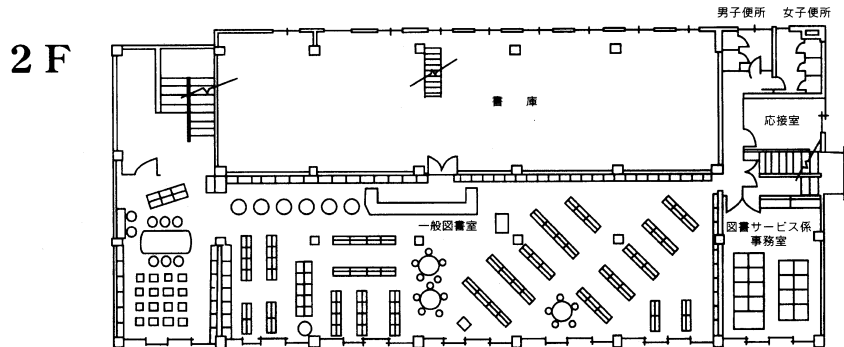
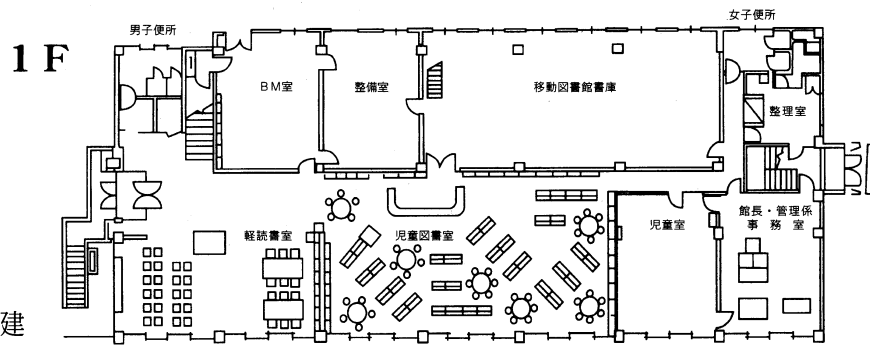

●西口ライブラリー

○建築面積 360㎡

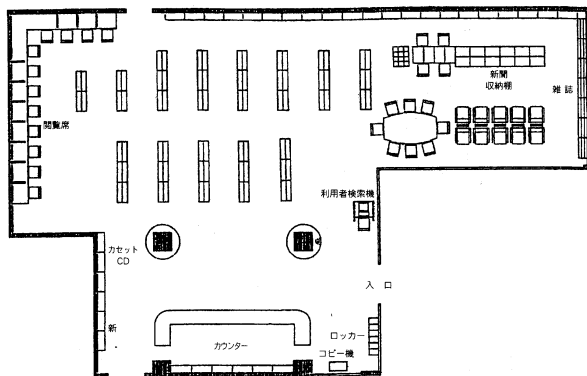

◎清水学習センター図書室

○建築面積 489㎡

○構造 鉄筋コンクリート平屋建

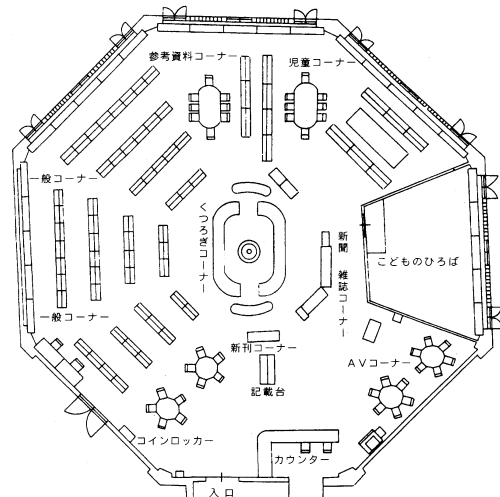

●子どもライブラリー

○建築面積 448m²

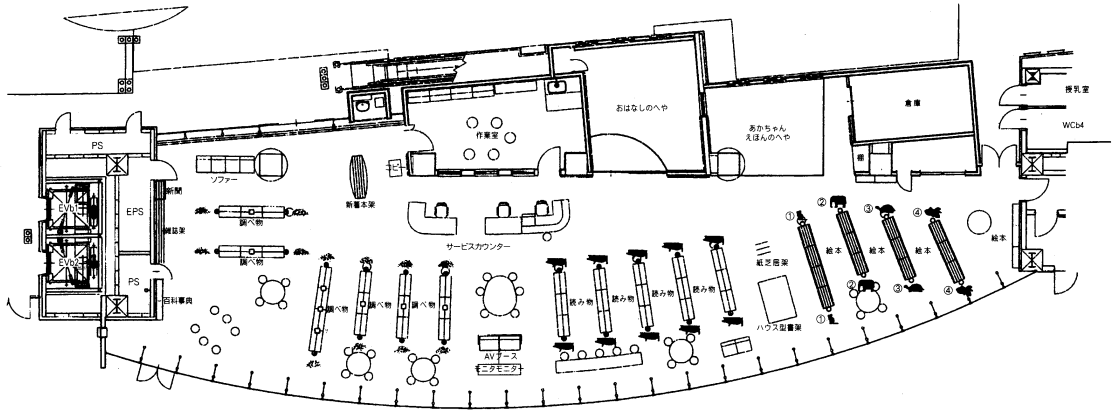

◎蓬萊学習センター図書室

○建築面積 487m²

○構造 鉄筋コンクリート平屋建

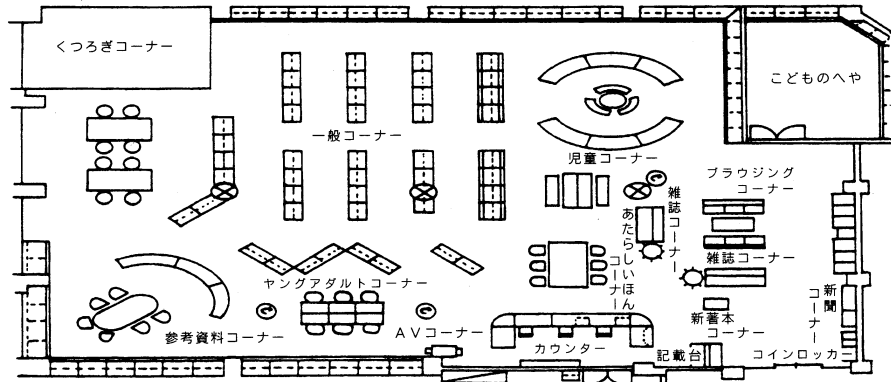

◎吾妻学習センター図書室

○建築面積 493m²

○構造 鉄筋コンクリート平屋建

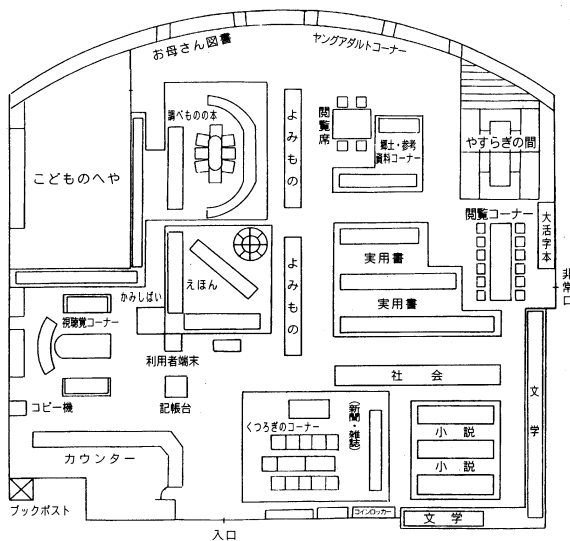

◎飯坂学習センター図書室

○建築面積 260m²

○構造 鉄筋コンクリート平屋建

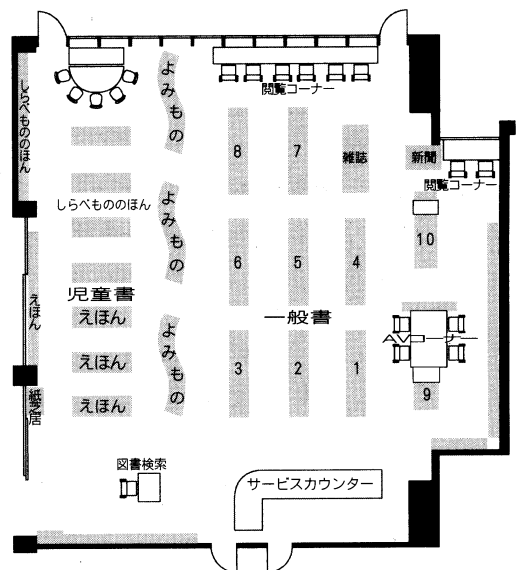

◎もちずり学習センター図書室

- 建築面積 212㎡
- 構造 鉄骨造
一部鉄筋コンクリート造

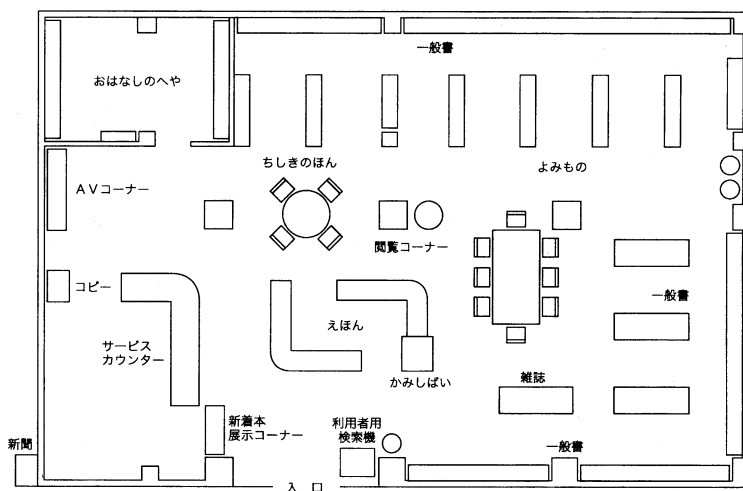

◎北信学習センター図書室

- 建築面積 285㎡
- 構造 鉄筋コンクリート造
一部鉄骨造

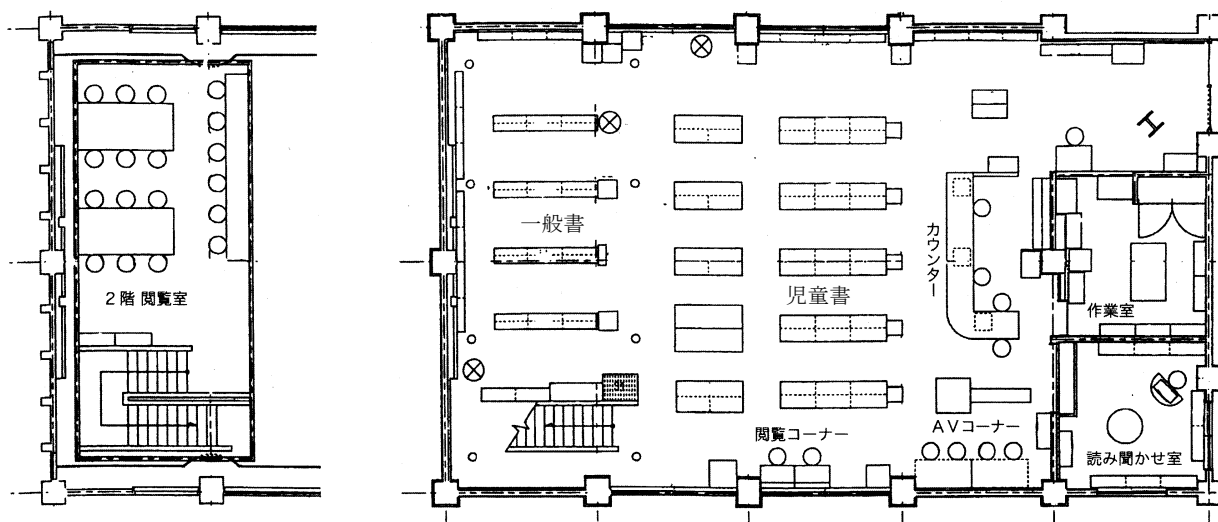

○移動図書館

- (1) 仕様 三菱ふそうファイター
 製作会社 (株)林田製作所
 全長 7.0m
 車幅 2.2m
 車高 2.95m
 乗車定員 5名
 排気量 6,550cc
 積載図書冊数 約4,000冊



(移動図書館「しのぶ号」・平成4年8月更新)

7. 福島市立図書館組織図(平成26年4月1日現在)

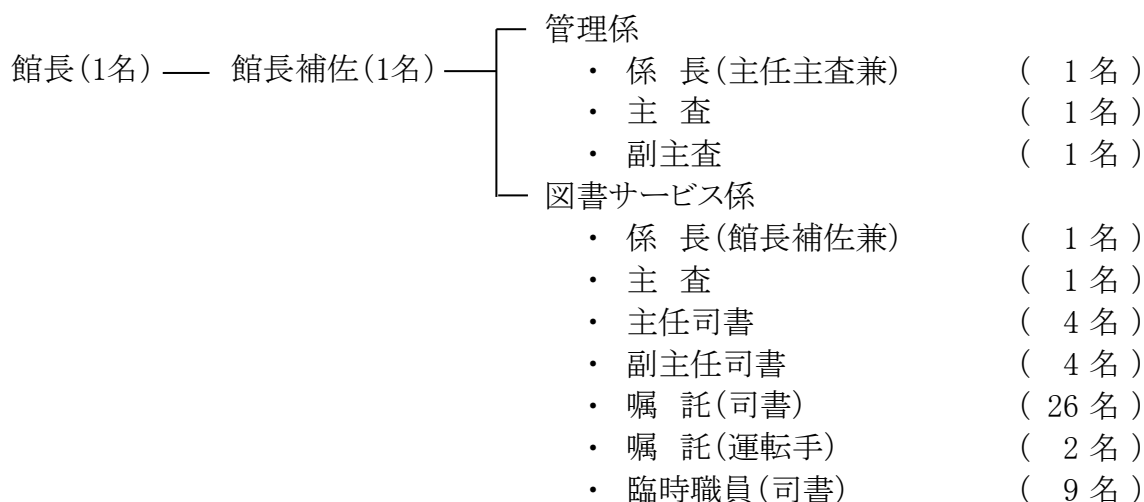

8. 福島市立図書館協議会委員名簿

任期 自 平成 25 年 4 月 1 日
至 平成 27 年 3 月 31 日

氏名	職業等	備考
林 和 樹	教育公務員	小学校長会
齋 藤 良 一	教育公務員	中学校長会
青 木 一 郎	教育公務員	学校図書館研究会
皆 川 尚 子	会 社 員	社会教育委員の会議
阿部 勢津子	無 職	中央学習センター運営審議会
高 橋 秀 樹	団 体 役 員	小中学校PTA連合会
山 森 文	教育公務員	私立幼稚園協会
◎ 大 沼 武 彦	地方公務員	県立図書館 (H26.4.1～)
高森 久仁子	無 職	福島市子どもと本をむすぶ連絡会
○ 庄 司 朝 子	無 職	図書ボランティアの会

◎=委員長

○=副委員長

9. 福島市立図書館電算化システム

・オンライン構成図

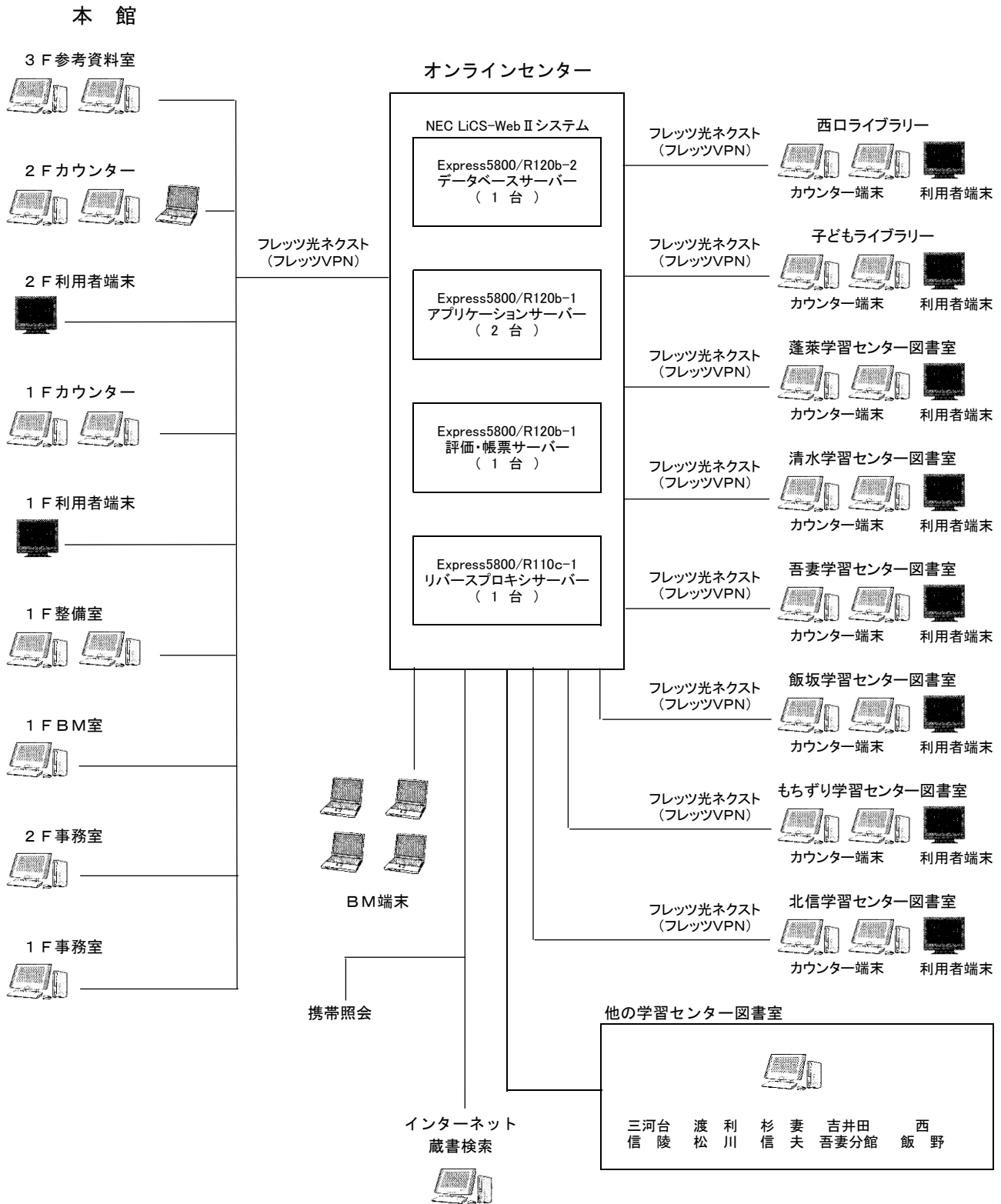

10. 利用案内

(1) 休館日と開館時間

施設名	休館日	開館時間	
		月・水～土曜日	日曜日
図書館（本館）	<ul style="list-style-type: none"> 火曜日 国民の祝日（火曜日が祝日の場合、その翌日） 年末年始（12月29日～1月3日） 	午前10時～午後6時	午前10時～午後5時
西ロライブラリー	<ul style="list-style-type: none"> 毎月月末（館内整理日、月末が休館日の場合はその前日） 特別整理期間（4月10日～16日） 	午前10時～午後7時	午前10時～午後6時
子どもライブラリー	<ul style="list-style-type: none"> 火曜日（火曜日が祝日の場合、その翌日） 図書整理や館内点検などによる臨時休館日があります。 	午前9時30分～午後7時	
蓬萊学習センター図書室	<ul style="list-style-type: none"> 火曜日 	午前9時～午後6時	午前9時～午後5時
清水学習センター図書室	<ul style="list-style-type: none"> 国民の祝日（火曜日が祝日の場合、その翌日） 		
吾妻学習センター図書室	<ul style="list-style-type: none"> 年末年始（12月29日～1月3日） 		
飯坂学習センター図書室	<ul style="list-style-type: none"> 毎月月末（館内整理日、月末が休館日の場合はその前日） 		
もちぎり学習センター図書室	<ul style="list-style-type: none"> 特別整理期間（4月10日～16日） 		
北信学習センター図書室			
他の学習センター図書室	<ul style="list-style-type: none"> 火曜日 国民の祝日（火曜日が祝日の場合、その翌日） 	午前9時～午後5時45分	
吾妻学習センター分館図書室	<ul style="list-style-type: none"> 年末年始（12月29日～1月3日） 		

(2) 館外貸出

個人は貸出申込書に、団体は団体登録申請書に必要事項を記入し申し込み、「図書貸出券」の発行を受ける。個人に限り、本館・西ロライブラリー・子どもライブラリー・学習センター図書室・移動図書館で共通に利用可能

- ① 個人貸出：1人10冊2週間まで（移動図書館に限り1人5冊次の巡回日まで）
- ② 団体貸出：
 - 団体（会員10名以上）本館用図書200冊以内4週間まで
 - 文庫（会員40名以上）移動図書館用図書500冊以内6ヶ月まで
 - 読書会（会員5名以上）1タイトル5冊以内4週間まで

(3) 図書サービス

- 資料の閲覧・貸出サービス
 - ① 一般書 ② 児童書 ③ ヤング・アダルト（Y・A）資料（中・高校生） ④ 洋書
 - ⑤ 視聴覚障害者資料（大活字本、録音図書等） ⑥ 参考資料（事典等）
 - ⑦ 郷土資料（福島県・福島市・他近隣市町村の郷土資料・行政資料等）
 - ⑧ 逐次刊行物（新聞・雑誌）
- レファレンス・サービス（調査・相談サービス）
- 資料検索、図書予約サービス
- コピーサービス
- ブックポスト（休館日、閉館後の返却サービス）

(4) 障害者サービス

- 大活字本や手でさわる絵本、朗読テープの貸出
- 対面朗読サービス

(5) 平成26年度しのぶ号巡回日程

<p>①</p> <p>29. 東湯野小学校 10:10 ~ 10:40</p> <p>27. 中野小学校 1:10 ~ 1:50</p> <p>17. 大笹生小学校 2:10 ~ 3:10</p> <table border="1"> <tr><td>26年 4月 16日</td><td>10月 8日</td></tr> <tr><td>5月 14日</td><td>11月 5日</td></tr> <tr><td>6月 11日</td><td>12月 3日</td></tr> <tr><td>7月 9日</td><td>27年 1月 21日</td></tr> <tr><td>9月 10日</td><td>2月 18日</td></tr> </table>	26年 4月 16日	10月 8日	5月 14日	11月 5日	6月 11日	12月 3日	7月 9日	27年 1月 21日	9月 10日	2月 18日	<p>④</p> <p>44. 金谷川小学校 10:00 ~ 10:40</p> <p>33. 水原小学校 11:00 ~ 11:40</p> <p>34. 下川崎小学校 1:00 ~ 1:40</p> <p>40. 松川町原東集会所前 1:50 ~ 2:20</p> <p>31. 松川小学校 2:40 ~ 3:20</p> <table border="1"> <tr><td>26年 4月 23日</td><td>10月 15日</td></tr> <tr><td>5月 21日</td><td>11月 12日</td></tr> <tr><td>6月 18日</td><td>12月 10日</td></tr> <tr><td>7月 16日</td><td>27年 1月 28日</td></tr> <tr><td>9月 17日</td><td>2月 25日</td></tr> </table>	26年 4月 23日	10月 15日	5月 21日	11月 12日	6月 18日	12月 10日	7月 16日	27年 1月 28日	9月 17日	2月 25日	<p>⑦</p> <p>24. 立子山小学校 10:20 ~ 11:00</p> <p>26. 平野小学校 1:00 ~ 1:40</p> <p>14. 余目小学校 2:20 ~ 3:15</p> <table border="1"> <tr><td>26年 4月 21日</td><td>10月 22日</td></tr> <tr><td>5月 28日</td><td>11月 19日</td></tr> <tr><td>6月 25日</td><td>12月 17日</td></tr> <tr><td>8月 27日</td><td>27年 2月 4日</td></tr> <tr><td>9月 22日</td><td>3月 4日</td></tr> </table>	26年 4月 21日	10月 22日	5月 28日	11月 19日	6月 25日	12月 17日	8月 27日	27年 2月 4日	9月 22日	3月 4日	<p>⑩</p> <p>4. 森合小学校 10:00 ~ 10:40</p> <p>18. 方木田集会所 2:00 ~ 2:30</p> <p>3. 南向台小学校 3:00 ~ 3:50</p> <table border="1"> <tr><td>26年 5月 12日</td><td>10月 29日</td></tr> <tr><td>6月 4日</td><td>11月 26日</td></tr> <tr><td>7月 2日</td><td>27年 1月 14日</td></tr> <tr><td>9月 3日</td><td>2月 9日</td></tr> <tr><td>10月 1日</td><td>3月 11日</td></tr> </table>	26年 5月 12日	10月 29日	6月 4日	11月 26日	7月 2日	27年 1月 14日	9月 3日	2月 9日	10月 1日	3月 11日
26年 4月 16日	10月 8日																																										
5月 14日	11月 5日																																										
6月 11日	12月 3日																																										
7月 9日	27年 1月 21日																																										
9月 10日	2月 18日																																										
26年 4月 23日	10月 15日																																										
5月 21日	11月 12日																																										
6月 18日	12月 10日																																										
7月 16日	27年 1月 28日																																										
9月 17日	2月 25日																																										
26年 4月 21日	10月 22日																																										
5月 28日	11月 19日																																										
6月 25日	12月 17日																																										
8月 27日	27年 2月 4日																																										
9月 22日	3月 4日																																										
26年 5月 12日	10月 29日																																										
6月 4日	11月 26日																																										
7月 2日	27年 1月 14日																																										
9月 3日	2月 9日																																										
10月 1日	3月 11日																																										
<p>②</p> <p>28. 湯野小学校 10:00 ~ 10:40</p> <p>43. 水保小学校 1:00 ~ 1:40</p> <p>39. 庭塚小学校 2:00 ~ 2:50</p> <p>42. 庭坂小学校 3:00 ~ 3:40</p> <table border="1"> <tr><td>26年 4月 17日</td><td>10月 9日</td></tr> <tr><td>5月 15日</td><td>11月 6日</td></tr> <tr><td>6月 12日</td><td>12月 4日</td></tr> <tr><td>7月 10日</td><td>27年 1月 22日</td></tr> <tr><td>9月 11日</td><td>2月 19日</td></tr> </table>	26年 4月 17日	10月 9日	5月 15日	11月 6日	6月 12日	12月 4日	7月 10日	27年 1月 22日	9月 11日	2月 19日	<p>⑤</p> <p>48. 荒井小学校 10:00 ~ 10:40</p> <p>37. 平田小学校 1:00 ~ 1:45</p> <p>32. 永井川集会所 2:00 ~ 2:30</p> <table border="1"> <tr><td>26年 4月 24日</td><td>10月 16日</td></tr> <tr><td>5月 22日</td><td>11月 13日</td></tr> <tr><td>6月 19日</td><td>12月 11日</td></tr> <tr><td>7月 17日</td><td>27年 1月 29日</td></tr> <tr><td>9月 18日</td><td>2月 26日</td></tr> </table>	26年 4月 24日	10月 16日	5月 22日	11月 13日	6月 19日	12月 11日	7月 17日	27年 1月 29日	9月 18日	2月 26日	<p>⑧</p> <p>45. 矢野目小学校 10:00 ~ 10:40</p> <p>12. 瀬上小学校 1:00 ~ 1:30</p> <p>13. 瀬上東町会館 1:45 ~ 2:15</p> <table border="1"> <tr><td>26年 5月 1日</td><td>10月 23日</td></tr> <tr><td>5月 29日</td><td>11月 20日</td></tr> <tr><td>6月 26日</td><td>12月 18日</td></tr> <tr><td>8月 28日</td><td>27年 2月 5日</td></tr> <tr><td>9月 25日</td><td>3月 5日</td></tr> </table>	26年 5月 1日	10月 23日	5月 29日	11月 20日	6月 26日	12月 18日	8月 28日	27年 2月 5日	9月 25日	3月 5日	<p>⑪</p> <p>9. 月輪小学校 1:00 ~ 1:40</p> <p>11. 鎌田小学校 2:10 ~ 3:30</p> <table border="1"> <tr><td>26年 5月 8日</td><td>10月 30日</td></tr> <tr><td>6月 5日</td><td>11月 27日</td></tr> <tr><td>7月 3日</td><td>27年 1月 15日</td></tr> <tr><td>9月 4日</td><td>2月 12日</td></tr> <tr><td>10月 2日</td><td>3月 12日</td></tr> </table>	26年 5月 8日	10月 30日	6月 5日	11月 27日	7月 3日	27年 1月 15日	9月 4日	2月 12日	10月 2日	3月 12日
26年 4月 17日	10月 9日																																										
5月 15日	11月 6日																																										
6月 12日	12月 4日																																										
7月 10日	27年 1月 22日																																										
9月 11日	2月 19日																																										
26年 4月 24日	10月 16日																																										
5月 22日	11月 13日																																										
6月 19日	12月 11日																																										
7月 17日	27年 1月 29日																																										
9月 18日	2月 26日																																										
26年 5月 1日	10月 23日																																										
5月 29日	11月 20日																																										
6月 26日	12月 18日																																										
8月 28日	27年 2月 5日																																										
9月 25日	3月 5日																																										
26年 5月 8日	10月 30日																																										
6月 5日	11月 27日																																										
7月 3日	27年 1月 15日																																										
9月 4日	2月 12日																																										
10月 2日	3月 12日																																										
<p>③</p> <p>46. 岡山小学校 10:00 ~ 10:40</p> <p>22. 土湯小学校 1:10 ~ 1:40</p> <p>20. 佐原小学校 2:00 ~ 2:40</p> <p>36. 鳥川小学校 3:00 ~ 3:40</p> <table border="1"> <tr><td>26年 4月 18日</td><td>10月 10日</td></tr> <tr><td>5月 16日</td><td>11月 7日</td></tr> <tr><td>6月 13日</td><td>12月 5日</td></tr> <tr><td>7月 11日</td><td>27年 1月 23日</td></tr> <tr><td>9月 12日</td><td>2月 20日</td></tr> </table>	26年 4月 18日	10月 10日	5月 16日	11月 7日	6月 13日	12月 5日	7月 11日	27年 1月 23日	9月 12日	2月 20日	<p>⑥</p> <p>49. 青木小学校 10:10 ~ 11:10</p> <p>50. 大久保小学校 1:00 ~ 2:00</p> <p>51. 飯野小学校 2:40 ~ 3:40</p> <table border="1"> <tr><td>26年 4月 25日</td><td>10月 17日</td></tr> <tr><td>5月 23日</td><td>11月 14日</td></tr> <tr><td>6月 20日</td><td>12月 12日</td></tr> <tr><td>7月 14日</td><td>27年 1月 30日</td></tr> <tr><td>9月 19日</td><td>2月 27日</td></tr> </table>	26年 4月 25日	10月 17日	5月 23日	11月 14日	6月 20日	12月 12日	7月 14日	27年 1月 30日	9月 19日	2月 27日	<p>⑨</p> <p>21. 平石小学校 10:10 ~ 10:40</p> <p>41. 茂庭小学校 1:10 ~ 1:40</p> <p>30. 茂庭出張所 1:50 ~ 2:20</p> <p>25. 飯坂小学校 2:50 ~ 3:30</p> <table border="1"> <tr><td>26年 5月 2日</td><td>10月 24日</td></tr> <tr><td>5月 30日</td><td>11月 21日</td></tr> <tr><td>6月 27日</td><td>12月 19日</td></tr> <tr><td>8月 29日</td><td>27年 2月 6日</td></tr> <tr><td>9月 26日</td><td>3月 6日</td></tr> </table>	26年 5月 2日	10月 24日	5月 30日	11月 21日	6月 27日	12月 19日	8月 29日	27年 2月 6日	9月 26日	3月 6日	<p>⑫</p> <p>19. 佐倉小学校 10:10 ~ 10:45</p> <p>47. 清水小学校 1:00 ~ 1:40</p> <p>35. 松北町会館 1:50 ~ 2:20</p> <p>7. 北沢又集会所 2:30 ~ 3:00</p> <p>15. 南沢又集会所 3:20 ~ 3:50</p> <table border="1"> <tr><td>26年 5月 9日</td><td>10月 27日</td></tr> <tr><td>6月 6日</td><td>11月 28日</td></tr> <tr><td>7月 4日</td><td>27年 1月 16日</td></tr> <tr><td>9月 5日</td><td>2月 13日</td></tr> <tr><td>10月 3日</td><td>3月 13日</td></tr> </table>	26年 5月 9日	10月 27日	6月 6日	11月 28日	7月 4日	27年 1月 16日	9月 5日	2月 13日	10月 3日	3月 13日
26年 4月 18日	10月 10日																																										
5月 16日	11月 7日																																										
6月 13日	12月 5日																																										
7月 11日	27年 1月 23日																																										
9月 12日	2月 20日																																										
26年 4月 25日	10月 17日																																										
5月 23日	11月 14日																																										
6月 20日	12月 12日																																										
7月 14日	27年 1月 30日																																										
9月 19日	2月 27日																																										
26年 5月 2日	10月 24日																																										
5月 30日	11月 21日																																										
6月 27日	12月 19日																																										
8月 29日	27年 2月 6日																																										
9月 26日	3月 6日																																										
26年 5月 9日	10月 27日																																										
6月 6日	11月 28日																																										
7月 4日	27年 1月 16日																																										
9月 5日	2月 13日																																										
10月 3日	3月 13日																																										

※巡回施設ごとの番号は、P5移動図書館サービスステーションの位置(場所)を示しています。
23の大波小学校は平成26年度は休校のため、休止となっています。

11. 平成26年度予算(当初)

(1) 図書館費

(単位:千円)

節(細節)	本年度	前年度	増△減	説 明
(1) 報 酬	216	160	56	図書館協議会委員報酬
(2) 給 料	56,552	52,381	4,171	職員14人
(3) 職 員 手 当	28,301	25,686	2,615	
(4) 共 済 費	28,381	26,475	1,906	職員・嘱託・臨時職員共済費
(7) 賃 金	91,478	88,771	2,707	嘱託28人、臨時職員賃金
(8) 報 償 費	277	277	0	講習会等講師報償金
(9) 旅 費	145	143	2	各種研修会、会議、視察等
(11) 需 用 費	20,241	19,590	651	
消 耗 品 費	10,437	10,462	△ 25	新聞・雑誌等(8,549)、図書装備用品(674)、レシートプリンタ用紙、手でさわる絵本材料費、事務用品、図書室消耗品等
燃 料 費	3,543	3,049	494	配本車用軽油、暖房用重油・白灯油
食 糧 費	5	5	0	会議・視察等
印刷製本費	1,479	1,542	△ 63	図書貸出券、利用案内、図書館だより等
光 熱 水 費	3,747	3,304	443	電気、上下水道、ガス使用料
修 繕 料	1,030	1,228	△ 198	施設修繕、配本車修繕等
(12) 役 務 費	1,392	1,405	△ 13	
通 信 運 搬 費	732	746	△ 14	電話料、郵便料(相互貸借・広報等)
手 数 料	215	209	6	ボイラー性能・ばい煙等測定・水道施設検査等
保 険 料	445	450	△ 5	火災保険(建物・図書・備品)等
(13) 委 託 料	29,292	28,592	700	オンライン運用、書誌情報作成、インターネット予約プログラム利用料、清掃、警備等
(14) 使 用 料 及 び 賃 借 料	17,060	17,303	△ 243	オンライン機器、レシートプリンタ、コピー機使用料
(15) 工 事 請 負 費	9,500	0	9,500	暖房ボイラー用蒸気配管等改修工事
(18) 備 品 購 入 費	23,253	24,940	△ 1,687	図書(22,278)、視聴覚(730)、備品(245)
(19) 負 担 金 補 助 及 び 交 付 金	90	81	9	会議・研修会参加負担金等
(27) 公 課 費	0	12	△ 12	配本車重量税
合 計	306,178	285,816	20,362	

(2) 図書館費の指数

- 一般会計予算における図書館費の割合

$$\frac{\text{図書館費} \quad 306,178 \text{ 千円}}{\text{一般会計予算} \quad 178,750,000 \text{ 千円}} \times 100 = 0.17 \%$$

- 一般会計予算における図書購入費の割合

$$\frac{\text{図書購入費} \quad 22,278 \text{ 千円}}{\text{一般会計予算} \quad 178,750,000 \text{ 千円}} \times 100 = 0.01 \%$$

- 教育費における図書館費の割合

$$\frac{\text{図書館費} \quad 306,178 \text{ 千円}}{\text{教育費} \quad 11,020,697 \text{ 千円}} \times 100 = 2.78 \%$$

- 教育費における図書購入費の割合

$$\frac{\text{図書購入費} \quad 22,278 \text{ 千円}}{\text{教育費} \quad 11,020,697 \text{ 千円}} \times 100 = 0.20 \%$$

- 社会教育費における図書購入費の割合

$$\frac{\text{図書購入費} \quad 22,278 \text{ 千円}}{\text{社会教育費} \quad 2,885,565 \text{ 千円}} \times 100 = 0.77 \%$$

- 人口1人当りの図書館費の割合

$$\frac{\text{図書館費} \quad 306,178,000 \text{ 円}}{\text{人口}(\text{※}) \quad 281,767 \text{ 人}} = 1,086.64 \text{ 円}$$

- 人口1人当りの図書購入費の割合

$$\frac{\text{図書購入費} \quad 22,278,000 \text{ 円}}{\text{人口}(\text{※}) \quad 281,767 \text{ 人}} = 79.07 \text{ 円}$$

- 人口1人当りの資料費の割合

$$\frac{\text{資料費} \quad 31,557,000 \text{ 円}}{\text{人口}(\text{※}) \quad 281,767 \text{ 人}} = 112.00 \text{ 円}$$

※ 平成26年4月1日現在の人口 281,767 人

12. 平成25年度蔵書数及び利用状況

(1) 蔵書数及び利用状況

内容別の蔵書数及び利用状況

(平成26年3月31日現在)

内 容		24年度末 蔵書冊数	25年度 受入冊数	25年度 除籍冊数	25年度 蔵書冊数	25年度蔵書 構成比(%)	25年度 貸出冊数
一 般 書	0 総 記	11,931	206	108	12,029	1.36	5,269
	1 哲 学	16,125	255	23	16,357	1.85	11,206
	2 歴 史	41,545	894	66	42,373	4.80	32,735
	3 社 会 科 学	68,877	1,088	303	69,662	7.89	26,112
	4 自 然 科 学	32,421	668	121	32,968	3.73	20,668
	5 工 学 ・ 家 事	47,562	710	91	48,181	5.46	48,876
	6 産 業	17,577	303	141	17,739	2.01	12,913
	7 芸 術 ・ 体 育	48,781	687	156	49,312	5.58	26,548
	8 語 学	7,834	91	108	7,817	0.89	4,665
	9 文 学 ・ 小 説 他	173,510	3,123	4,358	172,275	19.50	178,762
	小 計	466,163	8,025	5,475	468,713	53.07	367,754
児 童 書	E 絵 本	100,272	1,705	1,014	100,963	11.43	152,175
	Y 読 み 物	93,791	1,346	844	94,293	10.67	100,458
	B そ の 他	74,248	922	1,345	73,825	8.36	60,264
	小 計	268,311	3,973	3,203	269,081	30.46	312,897
そ の 他	漫 画	105	13	1	117	0.01	122
	雑 誌	26,644	7,274	7,692	26,226	2.97	66,736
	紙 芝 居	5,281	84	0	5,365	0.61	8,918
	文 庫 ・ 新 書	59,457	2,097	947	60,607	6.86	70,739
	郷 土 資 料	46,063	1,313	998	46,378	5.25	8,762
	視 聴 覚 資 料 他	6,892	153	265	6,780	0.77	10,705
	小 計	144,442	10,934	9,903	145,473	16.47	165,982
合 計	878,916	22,932	18,581	883,267	100.00	846,633	

各貸出館の蔵書数及び利用状況

(平成26年3月31日現在)

区 分	本 館	西 口 ライブラリー	子ども ライブラリー	移 動 図書館	蓬萊学習 センター	清水学習 センター	吾妻学習 センター	飯坂学習 センター	もちずり 学 習 センター	北信学習 センター	その他の 学 習 センター	合 計
蔵 書 数	424,892	34,886	29,541	62,456	46,717	47,836	51,366	32,759	29,154	28,944	94,716	883,267
貸 出 冊 数	231,556	56,563	45,614	36,086	69,359	67,063	83,480	48,872	48,103	68,218	91,719	846,633
利 用 者 数	62,836	19,536	12,946	13,914	20,559	17,275	20,436	14,132	12,642	18,229	29,254	241,759

(2) 図書貸出内訳

① 施設別・内容別の貸出内訳

(平成26年3月31日現在)

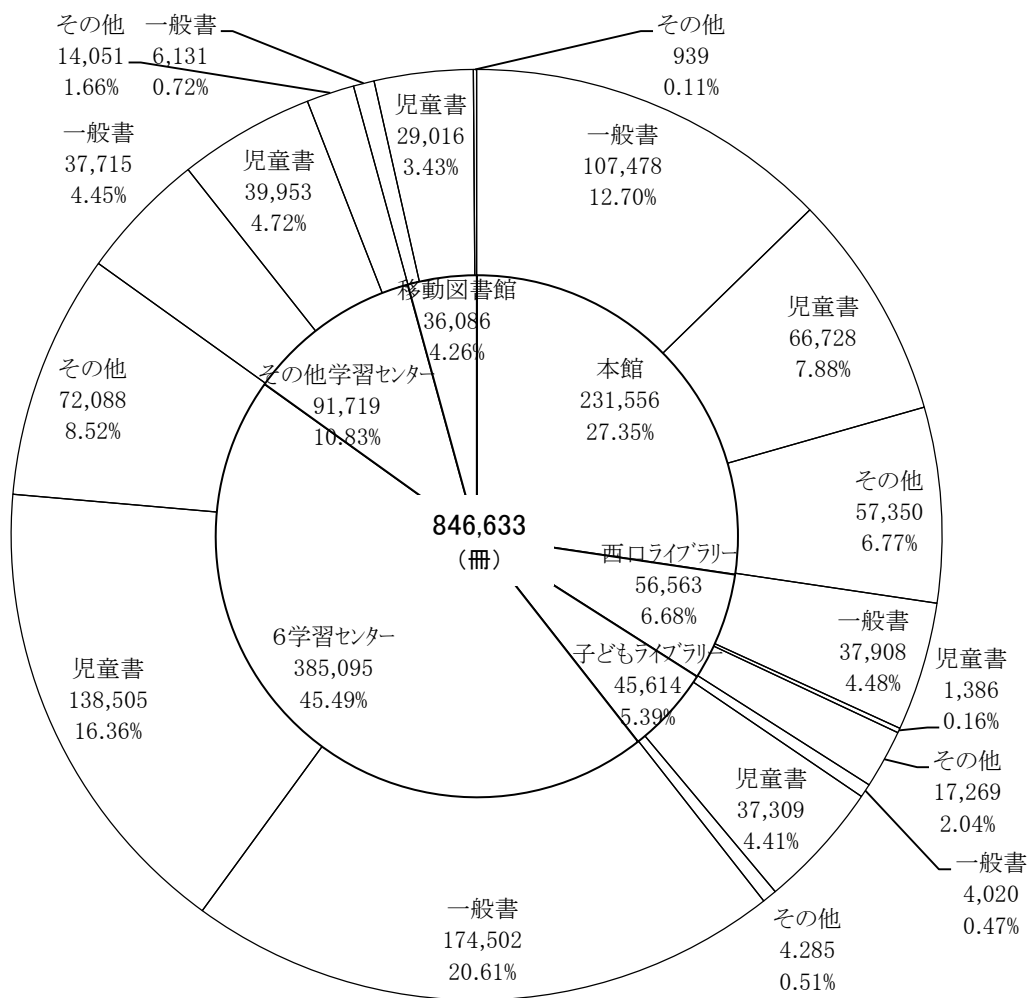

② 個人・団体別

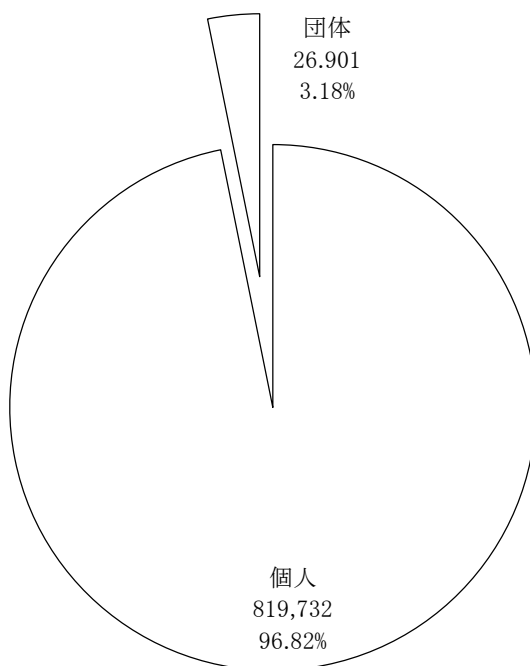

(単位:冊)

③ 内容別

一般書 43.44%	児童書 36.96%	その他 19.60%
---------------	---------------	---------------

④ 一般書内容別

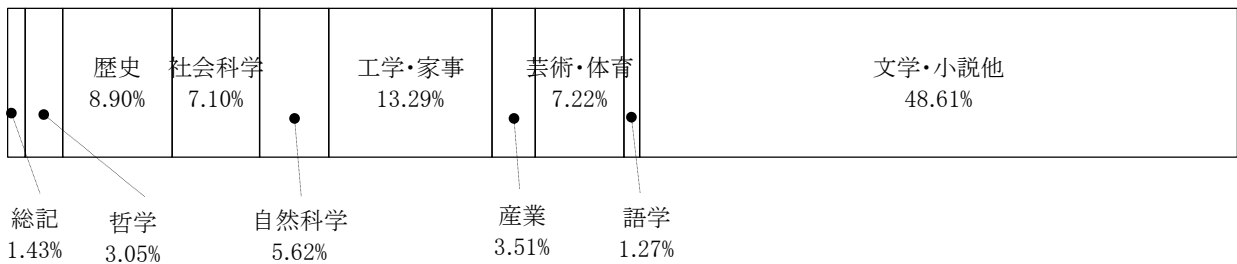

⑤ 児童書内容別

絵本 48.63%	読み物 32.11%	その他 19.26%
--------------	---------------	---------------

⑥ その他内容別

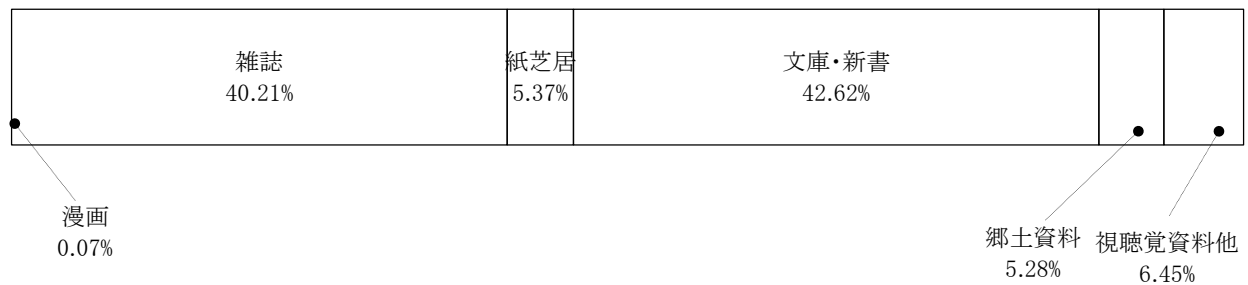

(3) 登録者

区分	前年度累計	25年度		計
個人	55,704人	新規登録	5,996人	52,510人
		※1 登録抹消	9,190人	
団体	213団体	新規登録	28団体	193団体
		※2 登録抹消	48団体	

※1 有効期間(4年)未更新者 ※2 未更新団体

(4) 内容別・月別の利用状況

内 容		月						
		4	5	6	7	8	9	10
貸	0 総 記	431	456	468	460	461	386	419
	1 哲 学	760	845	931	964	1,019	997	858
	2 歴 史	2,595	2,780	2,952	3,243	3,343	2,941	2,697
	3 社 会 学 科	1,943	2,267	2,256	2,402	2,436	2,245	1,993
	4 自 然 学 科	1,404	1,802	1,746	1,928	2,001	1,753	1,789
	5 工 学 ・ 家 事	3,427	4,123	4,459	4,189	4,107	3,957	3,871
	6 産 業	998	1,423	1,483	1,222	1,149	986	1,015
	7 芸 術 ・ 体 育	2,051	2,259	2,325	2,557	2,380	2,225	2,035
	8 語 学	412	447	437	442	392	390	368
	9 文 学 ・ 小 説 他	13,158	15,571	14,777	16,019	16,049	15,384	14,762
出	小 計	27,179	31,973	31,834	33,426	33,337	31,264	29,807
冊	E 絵 本	9,311	12,316	13,434	14,125	14,792	12,895	13,428
	Y 読 み 物	6,380	8,134	9,156	11,193	11,358	8,657	8,408
	B そ の 他	3,122	4,801	5,606	7,860	8,579	5,189	5,024
	小 計	18,813	25,251	28,196	33,178	34,729	26,741	26,860
数	漫 画	23	12	20	9	3	0	1
	雑 誌	4,862	5,812	5,649	5,673	5,809	5,746	5,734
	紙 芝 居	571	806	999	908	860	832	771
	文 庫 ・ 新 書	5,321	6,134	5,995	6,158	6,385	6,128	6,014
	郷 土 資 料	650	799	682	888	1,118	773	774
	視 聴 覚 資 料 他	867	908	799	939	965	779	779
	小 計	12,294	14,471	14,144	14,575	15,140	14,258	14,073
	合 計	58,286	71,695	74,174	81,179	83,206	72,263	70,740
	(団 体 再 掲)	997	3,309	3,371	1,171	1,848	3,016	3,763
	利 用 者 数	一 般	14,299	16,899	17,052	18,638	19,766	17,008
幼 児 ・ 児 童		2,011	3,079	3,986	4,733	4,279	3,640	3,301
団 体		122	248	245	159	204	244	265
合 計		16,432	20,226	21,283	23,530	24,249	20,892	20,118
新 規 登 録 数		564	724	617	686	855	408	399
予 約 冊 数		9,016	10,518	10,938	11,548	10,964	11,053	11,193
(内、インターネット予約冊数)		3,210	3,638	3,942	4,167	3,950	4,147	4,360
本 館	入 館 者 数	11,742	11,647	19,150	14,370	16,261	13,005	12,192
	相 談 件 数	1,088	1,147	1,057	1,321	1,248	1,027	1,002
本 館 開 館 日 数		23	23	25	26	29	23	24
移 動 図 書 館 稼 動 日 数		7	14	12	9	3	12	14

平成25年度

11	12	1	2	3	合 計	構 成 比 (%)	平成24年度	対前年度 増 △ 減	前年対比 増減比(%)
389	399	490	418	492	5,269	0.62	5,509	△ 240	95.64
945	940	1,001	909	1,037	11,206	1.32	12,343	△ 1,137	90.79
2,435	2,247	2,554	2,302	2,646	32,735	3.87	33,942	△ 1,207	96.44
2,068	1,991	2,234	2,127	2,150	26,112	3.09	28,668	△ 2,556	91.08
1,657	1,609	1,684	1,563	1,732	20,668	2.44	20,325	343	101.69
4,237	4,133	4,214	3,933	4,226	48,876	5.77	50,741	△ 1,865	96.32
1,048	902	921	761	1,005	12,913	1.53	13,355	△ 442	96.69
2,218	2,295	2,175	1,983	2,045	26,548	3.14	28,448	△ 1,900	93.32
371	289	373	333	411	4,665	0.55	4,949	△ 284	94.26
14,331	14,600	14,563	13,900	15,648	178,762	21.11	185,220	△ 6,458	96.51
29,699	29,405	30,209	28,229	31,392	367,754	43.44	383,500	△ 15,746	95.89
13,610	12,924	12,959	10,836	11,545	152,175	17.97	150,878	1,297	100.86
8,156	8,013	7,719	6,245	7,039	100,458	11.87	108,909	△ 8,451	92.24
5,076	4,033	4,065	3,340	3,569	60,264	7.12	61,460	△ 1,196	98.05
26,842	24,970	24,743	20,421	22,153	312,897	36.96	321,247	△ 8,350	97.40
12	7	17	7	11	122	0.01	66	56	184.85
5,505	5,568	5,463	4,944	5,971	66,736	7.88	68,580	△ 1,844	97.31
693	634	627	621	596	8,918	1.05	9,337	△ 419	95.51
5,819	6,049	5,680	5,077	5,979	70,739	8.36	70,828	△ 89	99.87
649	635	690	564	540	8,762	1.04	9,263	△ 501	94.59
969	965	914	841	980	10,705	1.26	12,129	△ 1,424	88.26
13,647	13,858	13,391	12,054	14,077	165,982	19.60	170,203	△ 4,221	97.52
70,188	68,233	68,343	60,704	67,622	846,633	100.00	874,950	△ 28,317	96.76
3,358	967	2,722	1,777	602	26,901	3.18	37,328	△ 10,427	72.07
16,603	15,732	16,270	14,863	16,925	200,607	82.98	205,614	△ 5,007	97.57
3,186	3,172	2,760	2,386	2,227	38,760	16.03	40,615	△ 1,855	95.43
289	122	228	160	106	2,392	0.99	2,369	23	100.97
20,078	19,026	19,258	17,409	19,258	241,759	100.00	248,598	△ 6,839	97.25
418	343	381	278	351	6,024		5,596	428	107.65
10,580	10,508	11,279	9,306	10,314	127,217		113,935	13,282	111.66
4,169	4,221	4,408	3,727	4,085	48,024		25,541	22,483	188.03
10,932	10,551	10,366	9,413	11,396	151,025		150,350	675	100.45
931	838	959	889	932	12,439		18,292	△ 5,853	68.00
23	22	22	22	25	287		276	11	103.99
13	9	8	12	7	120		120	0	100.00

(5) 内容別・施設別の利用状況

内 容		月	図書館 (本館)	西口 ライブラリー	子ども ライブラリー	移動図書館	蓬 萊 学習センター	
貸	0 総 記		1,715	584	108	6	688	
	1 哲 学		3,947	1,094	85	130	885	
	2 歴 史		10,587	4,708	205	208	3,365	
	3 社 会 科 学		8,986	2,931	424	117	2,274	
	4 自 然 科 学		5,878	1,934	173	386	1,975	
	5 工 学 ・ 家 事		12,182	3,827	546	1,888	4,756	
	6 産 業		2,944	994	74	1,221	1,045	
	7 芸 術 ・ 体 育		8,445	2,574	260	699	2,158	
	8 語 学		2,049	716	36	18	275	
	9 文 学 ・ 小 説 他		50,745	18,546	2,109	1,458	18,199	
出 冊	小 計		107,478	37,908	4,020	6,131	35,620	
	E 絵 本		28,697	737	19,280	7,249	11,206	
	Y 読 み 物		23,292	427	10,931	14,261	5,803	
	B そ の 他		14,739	222	7,098	7,506	3,260	
	小 計		66,728	1,386	37,309	29,016	20,269	
	漫 画		66	3	0	1	0	
	雑 誌		22,610	7,577	1,485	6	5,244	
	紙 芝 居		1,407	2	1,119	872	594	
	文 庫 ・ 新 書		25,330	8,175	1,089	33	6,150	
	郷 土 資 料		2,691	504	252	25	685	
数	視 聴 覚 資 料 他		5,246	1,008	340	2	797	
	小 計		57,350	17,269	4,285	939	13,470	
	合 計		231,556	56,563	45,614	36,086	69,359	
	(団 体 再 掲)		13,519	6	526	11	2,655	
	利 用 者 数	一 般		56,736	19,373	8,643	879	18,809
		幼 児 ・ 児 童		5,336	161	4,189	13,033	1,480
		団 体		764	2	114	2	270
		合 計		62,836	19,536	12,946	13,914	20,559
	新 規 登 録 数			2,205	358	727	16	336
	予 約 冊 数			66,902	6,226	5,149	852	7,128
(※) 入 館 者 数			151,025	69,734	165,403	—	71,963	
(※) 相 談 件 数			12,439	1,236	3,128	—	2,518	
(※) 開 館 日 数			287	287	318	120	281	

※移動図書館については、運行日数。

平成25年度

清水 学習センター	吾妻 学習センター	飯坂 学習センター	もちずり 学習センター	北信 学習センター	その他の 学習センター	合計	構成比 (%)
335	415	233	237	465	483	5,269	0.62
756	929	513	510	971	1,386	11,206	1.32
2,535	3,092	2,122	1,408	2,530	1,975	32,735	3.87
1,864	2,489	1,499	1,236	2,065	2,227	26,112	3.09
1,479	2,042	1,729	1,321	1,954	1,797	20,668	2.44
3,947	5,084	3,234	3,250	4,563	5,599	48,876	5.77
1,047	1,465	1,052	842	1,161	1,068	12,913	1.53
1,998	2,146	1,486	1,472	2,319	2,991	26,548	3.14
259	256	263	211	304	278	4,665	0.55
17,342	17,593	11,342	8,224	13,293	19,911	178,762	21.11
31,562	35,511	23,473	18,711	29,625	37,715	367,754	43.44
12,254	17,472	8,906	8,756	13,550	24,068	152,175	17.97
6,602	9,482	4,402	6,524	8,370	10,364	100,458	11.87
3,911	5,689	3,006	4,410	4,902	5,521	60,264	7.12
22,767	32,643	16,314	19,690	26,822	39,953	312,897	36.96
4	13	0	21	0	14	122	0.01
6,520	7,693	3,365	4,198	4,101	3,937	66,736	7.88
711	832	558	698	1,011	1,114	8,918	1.05
3,983	5,205	3,723	3,976	5,258	7,817	70,739	8.36
714	893	801	466	746	985	8,762	1.04
802	690	638	343	655	184	10,705	1.26
12,734	15,326	9,085	9,702	11,771	14,051	165,982	19.60
67,063	83,480	48,872	48,103	68,218	91,719	846,633	100.00
662	4,919	1,094	151	798	2,560	26,901	3.18
14,988	17,744	12,242	10,249	15,660	25,431	200,754	83.04
2,193	2,505	1,665	2,360	2,424	3,414	38,760	16.03
94	187	225	33	145	409	2,245	0.93
17,275	20,436	14,132	12,642	18,229	29,254	241,759	100.00
381	431	332	196	375	667	6,024	
5,301	6,712	5,599	4,206	5,474	13,668	127,217	
58,459	49,646	56,015	38,506	61,064	—	721,815	
3,411	2,779	1,701	2,041	3,123	—	32,376	
281	287	287	287	287	—	—	

(6) 施設別の利用状況

貸出館		年 度	25年度	24年度	増 減	1人当り貸出数(冊)	
						25年度	24年度
本 館 ・ 分 館	本 館	入館者数	151,025	150,350	675	3.69	3.71
		利用者数	62,836	64,045	△ 1,209		
		貸出冊数	231,556	237,600	△ 6,044		
	西 口 ライブラリー	入館者数	69,734	77,872	△ 8,138	2.90	2.96
		利用者数	19,536	20,380	△ 844		
		貸出冊数	56,563	60,338	△ 3,775		
	子どもライブラリー	入館者数	165,403	184,154	△ 18,751	3.52	3.66
		利用者数	12,946	13,248	△ 302		
		貸出冊数	45,614	48,465	△ 2,851		
	小 計	入館者数	386,162	412,376	△ 26,214	3.50	3.55
		利用者数	95,318	97,673	△ 2,355		
		貸出冊数	333,733	346,403	△ 12,670		
学 習 セ ン タ ー	蓬 萊 学 習 セ ン タ ー	入館者数	71,963	80,860	△ 8,897	3.37	3.31
		利用者数	20,559	22,465	△ 1,906		
		貸出冊数	69,359	74,419	△ 5,060		
	清 水 学 習 セ ン タ ー	入館者数	58,459	63,348	△ 4,889	3.88	3.83
		利用者数	17,275	18,624	△ 1,349		
		貸出冊数	67,063	71,270	△ 4,207		
	吾 妻 学 習 セ ン タ ー	入館者数	49,646	53,181	△ 3,535	4.09	3.98
		利用者数	20,436	21,222	△ 786		
		貸出冊数	83,480	84,451	△ 971		
	飯 坂 学 習 セ ン タ ー	入館者数	56,015	62,083	△ 6,068	3.46	3.54
		利用者数	14,132	14,493	△ 361		
		貸出冊数	48,872	51,256	△ 2,384		
	も ち ず り 学 習 セ ン タ ー	入館者数	38,506	41,734	△ 3,228	3.81	3.94
		利用者数	12,642	13,096	△ 454		
		貸出冊数	48,103	51,605	△ 3,502		
	北 信 学 習 セ ン タ ー	入館者数	61,064	66,171	△ 5,107	3.74	3.71
		利用者数	18,229	18,134	95		
		貸出冊数	68,218	67,340	878		
	小 計	入館者数	335,653	367,377	△ 31,724	3.73	3.71
		利用者数	103,273	108,034	△ 4,761		
		貸出冊数	385,095	400,341	△ 15,246		
移 動 図 書 館 (B M)	利用者数	13,914	14,065	△ 151	2.59	2.49	
	貸出冊数	36,086	34,974	1,112			
(本 館 ・ 分 館 ・ 学 セ ・ BM) 小 計	入館者数	721,815	779,753	△ 57,938	3.55	3.56	
	利用者数	212,505	219,772	△ 7,267			
	貸出冊数	754,914	781,718	△ 26,804			

貸出館		年度	25年度	24年度	増 減	1人当り貸出数(冊)	
						25年度	24年度
学	三 河 台	利用者数	2,240	2,274	△ 34	3.06	3.19
		貸出冊数	6,848	7,262	△ 414		
習	渡 利	利用者数	1,595	1,796	△ 201	2.86	2.83
		貸出冊数	4,553	5,087	△ 534		
セ	杉 妻	利用者数	2,076	1,910	166	3.09	3.46
		貸出冊数	6,408	6,613	△ 205		
ン	吉 井 田	利用者数	2,337	2,374	△ 37	3.58	3.99
		貸出冊数	8,356	9,468	△ 1,112		
夕	西	利用者数	2,353	2,546	△ 193	3.56	3.29
		貸出冊数	8,370	8,363	7		
	信 陵	利用者数	6,009	5,949	60	3.12	3.08
		貸出冊数	18,733	18,343	390		
.	松 川	利用者数	2,402	2,437	△ 35	2.74	2.86
		貸出冊数	6,590	6,960	△ 370		
分	信 夫	利用者数	4,009	3,607	402	3.54	3.78
		貸出冊数	14,174	13,643	531		
館	吾 妻 分 館	利用者数	4,155	3,919	236	2.75	3.03
		貸出冊数	11,432	11,874	△ 442		
館	飯 野	利用者数	2,078	2,014	64	3.01	2.79
		貸出冊数	6,255	5,619	636		
	小 計	利用者数	29,254	28,826	428	3.14	3.23
		貸出冊数	91,719	93,232	△ 1,513		
合 計		入館者数	721,815	779,753	△ 57,938	3.50	3.52
		利用者数	241,759	248,598	△ 6,839		
		貸出冊数	846,633	874,950	△ 28,317		

(7) 移動図書館のステーション別・巡回月別利用状況(貸出冊数)

ステーション	4月	5月	6月	7月	8月	9月	10月
3 南向台小学校	0	145	165	114	0	135	217
4 森合小学校	0	80	101	163	0	124	213
7 北沢又集会所	0	0	14	4	0	5	7
9 月輪小学校	0	54	77	98	0	106	194
11 鎌田小学校	0	217	360	411	0	434	841
12 瀬上小学校	0	124	217	0	168	158	0
13 瀬上東町会館	0	22	11	0	13	7	0
14 余目小学校	0	12	169	0	134	99	149
15 南沢又集会所	0	20	67	5	0	10	9
17 大笹生小学校	144	188	202	208	0	165	196
18 方木田集会所	0	28	29	12	0	0	9
19 佐倉小学校	0	104	154	112	0	132	106
20 佐原小学校	50	0	101	108	0	96	92
21 平石小学校	26	0	80	0	17	32	30
22 土湯小学校	37	105	18	11	0	25	36
23 大波小学校	0	4	0	0	0	0	10
24 立子山小学校	0	147	72	0	61	63	40
25 飯坂小学校	0	49	0	0	68	73	0
26 平野小学校	0	203	153	0	122	140	149
27 中野小学校	47	54	37	66	0	73	71
28 湯野小学校	51	52	140	90	0	97	57
29 東湯野小学校	77	0	0	73	0	64	66
30 茂庭出張所	7	3	10	0	3	9	3
31 松川小学校	20	242	193	161	0	178	0
32 永井川集会所	13	15	14	16	0	5	8
33 水原小学校	18	140	76	70	0	78	0
34 下川崎小学校	70	203	100	100	0	94	0
35 松北町会館	0	12	12	13	0	17	17
36 鳥川小学校	22	54	51	29	0	44	57
37 平田小学校	161	174	198	191	0	126	199
39 庭塚小学校	97	134	266	130	0	134	160
40 松川町原東集会所前	0	4	3	4	0	0	0
41 茂庭小学校	0	25	65	0	21	29	0
42 庭坂小学校	54	88	196	60	0	84	89
43 水保小学校	11	158	432	241	0	189	13
44 金谷川小学校	103	182	81	106	0	79	0
45 矢野目小学校	0	83	207	0	176	243	176
46 岡山小学校	148	137	206	205	0	139	194
47 清水小学校	0	128	249	241	0	140	145
48 荒井小学校	49	133	169	146	0	148	94
49 青木小学校	62	96	75	64	0	74	68
50 大久保小学校	149	188	169	142	0	160	179
51 飯野小学校	13	3	77	0	0	95	82
(文庫への貸出)							
(その他)							
合計	1,429	3,810	5,016	3,394	783	4,103	3,976

※運行廃止した巡回ステーション H16:10 若草保育園駐車場、H15:8 小倉寺集会所、H14:2 由添団地、
5 清水公民館、16 富塚会館、38 野田児童センター、H13:1 瀬上桜町集会所、H9:6 先達団地

平成25年度

11月	12月	1月	2月	3月	合 計	平成24年度	対前年度 増 △ 減	前年対比 増減比(%)
118	0	115	83	137	1,229	1,014	215	121.20
58	0	60	52	56	907	1,427	△ 520	63.56
9	0	4	0	10	53	46	7	115.22
97	0	99	99	80	904	1,056	△ 152	85.61
550	0	453	354	6	3,626	2,964	662	122.33
70	209	0	194	84	1,224	1,084	140	112.92
7	12	0	6	4	82	42	40	195.24
114	148	0	149	103	1,077	1,474	△ 397	73.07
9	0	23	22	27	192	163	29	117.79
134	140	132	5	0	1,514	1,903	△ 389	79.56
14	0	24	3	21	140	165	△ 25	84.85
143	0	72	27	64	914	828	86	110.39
73	87	85	85	0	777	965	△ 188	80.52
27	31	0	23	23	289	211	78	136.97
17	29	9	22	0	309	217	92	142.40
4	0	5	0	0	23	211	△ 188	10.90
84	100	0	42	28	637	840	△ 203	75.83
48	17	0	55	0	310	421	△ 111	73.63
136	135	0	155	41	1,234	1,270	△ 36	97.17
56	67	64	39	0	574	757	△ 183	75.83
88	88	64	103	0	830	662	168	125.38
41	51	2	36	0	410	588	△ 178	69.73
4	6	0	3	3	51	76	△ 25	67.11
179	351	6	139	0	1,469	1,014	455	144.87
13	15	5	13	0	117	150	△ 33	78.00
71	158	77	67	0	755	552	203	136.78
87	190	5	40	0	889	745	144	119.33
27	0	17	20	23	158	112	46	141.07
79	60	85	62	0	543	550	△ 7	98.73
186	181	201	0	0	1,617	1,334	283	121.21
73	37	113	16	0	1,160	843	317	137.60
0	0	0	0	0	11	2	9	550.00
30	29	0	28	11	238	332	△ 94	71.69
43	78	66	82	0	840	868	△ 28	96.77
3	246	179	221	0	1,693	1,261	432	134.26
68	137	67	67	0	890	894	△ 4	99.55
157	117	0	77	100	1,336	1,110	226	120.36
183	113	146	97	0	1,568	1,249	319	125.54
225	0	136	47	132	1,443	1,581	△ 138	91.27
126	116	129	96	0	1,206	1,085	121	111.15
66	71	49	42	0	667	527	140	126.57
117	199	171	177	0	1,651	1,719	△ 68	96.04
80	87	29	63	0	529	656	△ 127	80.64
					0	0	0	—
					0	6	△ 6	0.00
3,714	3,305	2,692	2,911	953	36,086	34,974	1,112	103.18

※運行追加したステーション H17:48 荒井小学校、H20:49 青木小学校、50 大久保小学校、51 飯野小学校
2回試験運行 ※団体登録をした文庫への貸出は、移動図書館蔵書より行う。

(8) 月別・施設別レファレンス集計表

平成25年度

	本館	西ロライブラリー	子どもライブラリー	蓬萊学習センター	清水学習センター	吾妻学習センター	飯坂学習センター	もちぎり学習センター	北信学習センター	計
4月	1,088	100	194	180	192	111	84	148	202	2,299
5月	1,147	108	198	214	238	153	138	125	192	2,513
6月	1,057	116	244	210	254	199	161	218	302	2,761
7月	1,321	130	381	263	341	372	201	246	303	3,558
8月	1,248	120	500	274	400	411	166	268	317	3,704
9月	1,027	100	203	206	321	201	86	197	226	2,567
10月	1,002	105	218	196	258	201	142	147	277	2,546
11月	931	97	261	170	252	218	175	145	273	2,522
12月	838	74	323	179	278	234	116	128	278	2,448
1月	959	88	256	278	303	231	152	146	249	2,662
2月	889	87	141	174	240	216	128	99	243	2,217
3月	932	111	209	174	334	232	152	174	261	2,579
合計	12,439	1,236	3,128	2,518	3,411	2,779	1,701	2,041	3,123	32,376

(9) 16ミリフィルム・ビデオテープ・DVD利用状況

● 16ミリフィルム利用状況

平成25年度

区分	平成26年3月31日 現在フィルム本数	月別利用本数												計	構成比 (%)	
		4月	5月	6月	7月	8月	9月	10月	11月	12月	1月	2月	3月			
少年教育	187		2			6	1				3	3			15	60.00
青年教育	14														0	0.00
家庭教育	33											2			2	8.00
成人教育	50												1	7	8	32.00
計	284	0	2	0	0	6	1	0	0	0	3	5	1	7	25	100.00

● 子どもライブラリー・学習センター別ビデオテープ・DVD利用状況

平成25年度

館名	区分	月別利用数												計
		4月	5月	6月	7月	8月	9月	10月	11月	12月	1月	2月	3月	
子どもライブラリー	利用者数(人)	169	149	183	315	366	183	139	179	155	169	97	179	2,283
	利用本数(本)	169	149	183	315	366	183	139	179	155	169	97	179	2,283
蓬萊学習センター	利用者数(人)	63	53	93	165	196	69	62	63	48	51	37	54	954
	利用本数(本)	57	53	81	148	191	62	55	55	43	44	37	50	876
清水学習センター	利用者数(人)	147	180	121	204	205	222	117	69	89	112	67	168	1,701
	利用本数(本)	102	138	92	157	162	164	90	53	67	87	55	125	1,292
飯坂学習センター	利用者数(人)	43	47	74	156	177	73	37	50	36	42	41	94	870
	利用本数(本)	42	39	68	130	153	61	35	47	36	36	31	74	752
吾妻学習センター	利用者数(人)	49	55	68	161	272	86	72	57	58	72	34	103	1,087
	利用本数(本)	38	47	57	122	211	72	52	45	52	56	25	82	859
もちぎり学習センター	利用者数(人)	52	51	70	126	199	93	80	71	60	51	26	57	936
	利用本数(本)	32	36	44	82	147	65	57	51	48	41	21	42	666
北信学習センター	利用者数(人)	33	35	40	80	124	49	43	34	44	44	44	40	610
	利用本数(本)	28	26	29	58	91	33	33	26	37	41	37	33	472
計	利用者数(人)	556	570	649	1,207	1,539	775	550	523	490	541	346	695	8,441
	利用本数(本)	468	488	554	1,012	1,321	640	461	456	438	474	303	585	7,200

(10) 定例事業

事業名	内容	対象	開催日時	回数	人数	平均
1. 児童向け おはなし会						
①おひぎにだっこの おはなし会	絵本の読み聞かせ、てあそび、わらべうたなどを行った。	3歳までの乳幼児 とその親	本館 第3木曜日 午前10時30分～	12	188	15.7
			子どもライブラリー 第1木、第3日曜日 午前11時～	24	514	21.4
			蓬萊学習センター 第4木曜日 午前10時30分～	12	53	4.4
			清水学習センター 第3木曜日 午前10時30分～	12	157	13.1
			吾妻学習センター 第4木曜日 午前10時30分～	11	166	15.1
			飯坂学習センター 第2木曜日 午前10時30分～	10	191	19.1
			もちずり学習センター 第2水曜日 午前10時30分～	10	128	12.8
			北信学習センター 第1水曜日 午前10時30分～	10	110	11.0
本館						
②どようびのおはなし会	絵本・紙芝居などの読み聞かせや、ブックトークなどを行った。	(1部)4歳以上の 幼児・児童 (2部)小学生	毎週土曜日 (1)午後2時30分～ (2)午後3時～	42	397	9.5
子どもライブラリー						
③おはなしジャングル	読み聞かせ・テーマに合った本の紹介、ブックトークなどを行った。	小学生	第1日曜日 午後2時20分～	9	81	9.0
④おはなしピクニック	読み聞かせ、すばなし、紙芝居などを行った。	4歳～ 小学校就学前児童	第2日曜日 午後2時20分～	11	103	9.4
⑤おはなしぼっくす (おはなしのじかん・あそびのじかん)	絵本の読み聞かせ、工作などを行った。	おはなしのじかん 3歳～小学生 あそびのじかん 4歳～小学生	学校行事等を考慮 午後2時20分～	27	220	8.1
⑥おはなしあそびぼっくす	本にまつわるあそびを行った。	4歳～小学生	学校行事等を考慮 午後2時20分～	7	75	10.7
蓬萊学習センター図書室						
⑦おはなしのくれよん	絵本などの読み聞かせや、ブックトークなどを行った。	4歳～小学校2年生	第2土曜日 午前10時30分～	9	21	2.3
清水学習センター図書室						
⑧おはなしポケット	絵本・物語・ブックトークなどを行った。	4歳～小学生	第3土曜日 午後2時～	9	59	6.6
吾妻学習センター図書室						
⑨おはなしのにじ	絵本・紙芝居などの読み聞かせ、テーマに合った本の紹介などを行った。	4歳～小学生	第3土曜日 午前10時30分～	9	62	6.9
飯坂学習センター図書室						
⑩おはなしひろば	絵本の読み聞かせ・紙芝居などを行った。	4歳～小学生	第4土曜日 午前11時～	9	66	7.3

事業名	内容	対象	開催日時	回数	人数	平均
もちずり学習センター図書室						
⑩おはなしバスケット	絵本の読み聞かせ・紙芝居などを行った。	4歳～小学生	第4土曜日 午後2時～	9	73	8.1
北信学習センター図書室						
⑫おはなしのとびら	絵本の読み聞かせ・紙芝居などを行った。	4歳～小学生	第2土曜日 午後2時～	8	90	11.3
2. 一般向け 朗読会						
西口ライブラリー						
朗読会 ことのはの時間(とき)	大人の方を対象とした朗読を行った。	一般	年4回 6月22日・9月28日 12月21日・3月8日 午後2時30分～	4	50	12.5
3. 映画会						
本館						
ファミリー映画会	幼児・小学生向け児童劇、アニメや一般対象の名作・名画の視聴覚資料の上映会を行った。	幼児～一般	第2日曜日 午後2時～	12	117	9.8
4. 対面朗読会						
対面朗読	希望図書の朗読を行った。	目の不自由な方	本館 第1・3月曜日 第1・3水曜日 清水学習センター 第2・4木曜日	31 23	31 23	1.0 1.0
(合 計)				320	2,975	

(11) 特別事業

事業名	内容	対象	開催日時	回数	人数	平均
1. 児童向け おはなし会						
本館						
こどもの読書週間わくわく！図書館ワールド	おはなし会 テーマ～むかしおはなし～どんぶらこ～	4歳～小学生	4月27日 午後2時30分～	1	22	22.0
なつやすみ おたのしみかい	すばなし、ブックトーク、工作などを行った。	小学生～	7月13日 午後2時～	1	17	17.0
ふゆのおたのしみかい	すばなし、人形劇、影絵、ブックトーク、ブラックパネルシアター、工作を行った。	4歳～小学生	12月14日 午後2時～	1	30	30.0
子どもライブラリー						
おはなしぼっくす～春のこむこむまつりスペシャル～	きんぎょつりで遊ぶ、絵本の読み聞かせ、わらべうたなどを行った。	3歳～小学生	5月5日 午前10時40分～	1	25	25.0
おはなしジャングル～春のこむこむまつりスペシャル～	テーマ「こどもってサイコー！」ブックトーク読み聞かせなど	小学生	5月5日 午後2時20分～	1	12	12.0
おはなしカーニバル～なつのまき～	テーマ「これってラッキー？」ブックトーク、工作などを行った。	4歳～小学生	7月14日 午後2時～	1	57	57.0
おはなしジャングル～秋のこむこむまつりスペシャル～	テーマ「ふしぎなおうち」ブックトーク、読み聞かせなどを行った。	小学生	11月3日 午後2時20分～	1	15	15.0
おはなしカーニバル～ふゆのまき～	ブックトーク・テーマ「キラキラ☆ピカピカ」大型絵本の読み聞かせ、パネルシアターなどを行った。	4歳～小学生	12月22日 午後2時～	1	46	46.0

事業名	内 容	対 象	開 催 日 時	回数	人数	平均
蓬萊学習センター図書室						
2013夏 こどもおはなし会	ブックトーク、大型絵本、工作などを行った。	4歳～小学校	7月13日 午前10時30分～	1	15	15.0
2013冬 こどもおはなし会	ブックトーク、大型絵本、工作などを行った。	4歳～小学生	12月14日 午前10時30分～	1	4	4.0
清水学習センター図書室						
夏のおはなしポケットスペシャル	大型絵本・朗読劇・工作などを行った。	4歳～小学生	7月20日 午後2時～	1	21	21.0
冬のおはなしポケットスペシャル	ブックトーク、大型絵本、パネルシアターなどを行った。	4歳～小学生	12月7日 午後2時～	1	18	18.0
吾妻学習センター図書室						
おひぎにだっこのおはなし会スペシャル	絵本の読み聞かせ・てあそび・わらべうたなどを行った。	3歳までの乳幼児とその親	5月23日 午前10時30分～	1	24	24.0
夏のおはなしのにじスペシャル	本の紹介・読み聞かせ・工作などを行った。	4歳～小学生	7月20日 午前10時30分～	1	25	25.0
冬のおはなしのにじスペシャル	ブラックパネルシアター・読み聞かせ・工作などを行った。	4歳～小学生	12月21日 午前10時30分～	1	12	12.0
飯坂学習センター図書室						
おひぎにだっこのおはなし会スペシャル	絵本の読み聞かせ・てあそび・わらべうたなどを行った。	3歳までの乳幼児とその親	6月13日 午前10時30分～	1	22	22.0
夏のおはなしひろばスペシャル	ブラックパネルシアター、本の紹介、工作などを行った。	4歳～小学生	7月13日 午前11時～	1	41	41.0
冬のおはなしひろばスペシャル	ブラックパネルシアター、大型紙芝居、工作などを行った。	4歳～小学生	12月14日 午前11時～	1	20	20.0
もちずり学習センター図書室						
なつのおはなしパレード	人形劇、絵本の読み聞かせ、工作などを行った。	4歳～小学生	7月20日 午後2時～	1	27	27.0
ふゆのおはなしパレード	人形劇、絵本の読み聞かせ、ブックトーク、工作などを行った。	4歳～小学生	12月15日 午後2時～	1	20	20.0
北信学習センター図書室						
夏のおはなしのとびらスペシャル	大型絵本、ブックトーク、パネルシアターなどを行った。	4歳～小学生	7月13日 午後2時～	1	27	27.0
冬のおはなしのとびらスペシャル	大型絵本、人形劇、ブックトーク、工作などを行った。	4歳～小学生	12月14日 午後2時～	1	25	25.0
2. 講座・講習会						
本館						
夏休み手作り絵本教室	オリジナルの物語を題材に絵本を作成した。	小学生	7月30日・8月6日 午前10時15分～	2	62	31.0
歴史講座	講演：「145年前の騒乱について～戊辰戦争のころの福島」	一般	11月7日 午後1時30分～	1	38	38.0
西口ライブラリー						
手作り栞(しおり)教室	切り絵で手作りの栞(しおり)を作成した。	一般	8月17日 午後2時～	1	6	6.0
手作り製本教室	メモ帳を布で装丁し自分だけのミニノートを装丁した。	一般	11月2日 午後2時～	1	15	15.0

事業名	内容	対象	開催日時	回数	人数	平均
子どもライブラリー						
「100万回生きたねこ」の手作り人形講座	絵本「100万回生きたねこ」の手作り人形を作り、より絵本の世界を楽しむ。	一般	6月27日 午前9時40分～	1	20	20.0
ボランティア向け講座「おはなし会で使える小道具を作ろう」	軍手を使って「カラスの親子の手袋人形」を作り、演じ方も学ぶ。	読み聞かせボランティアをされている方	9月19日 午前10時～	1	25	25.0
スクラップブック講座	写真に飾りをつけて素敵なアルバムを作った。	小学生～一般	11月10日 午前10時～	1	18	18.0
読み聞かせボランティア向け講座「手遊び・わらべうた講座」	おはなし会で使えるような手遊び・わらべうたを実践を交えて学んだ。	ボランティアをされている方	1月27日 午前10時～	1	32	32.0
蓬萊学習センター図書室						
手作り人形講座	「よるくま」の手作り人形を作成した。	一般	11月7日 午前10時～	1	15	15.0
心を伝える話し方講座	自分の声を磨くとともに、聞く人の心に届く話し方を学ぶ。	一般	3月16日 午前10時～	1	11	11.0
清水学習センター図書室						
絵本講座「はじめてみよう！読み聞かせ」	絵本の読み聞かせの基本を学ぶ。	一般	6月7日 午前10時～	1	17	17.0
地域の文化・歴史に触れよう「第4回信夫山講座」	身近な信夫山の歴史と文化を知る講座	一般	11月2日 午前10時～	1	15	15.0
吾妻学習センター図書室						
夏休み子ども科学講座	楽しい科学工作を行った。	小学3年生以上	8月9日 午後1時～	1	48	48.0
手作り人形講座「こぐまちゃんの人形を作ろう」	絵本の読み聞かせに役立つ人形を作成した。	幼児を持つ親	1月25日 午前10時～	1	22	22.0
飯坂学習センター図書室						
子どもと楽しむてあそびわらべうた	親子で手あそびやわらべうたを楽しむ。	入園前の幼児とその親	9月19日 午前10時30分～	1	29	29.0
もちぎり学習センター図書室						
親子で楽しむリミック講座	音楽で子どもの豊かな感性や個性を伸ばすリミックを親子で楽しんだ。	幼児と親	2月23日 午前10時30分～	1	44	44.0
北信学習センター図書室						
親子で楽しむ！絵本の時間	絵本の読み聞かせ・選び方を親子で一緒に体験した。	3歳～小学校低学年の子とその親	2月1日 午前10時30分～	1	22	22.0
3. 映画会など						
本館						
わくわく！としょかんワールド	図書館や本に関するクイズを行った。	4歳～小学生	4月20日～5月12日	15	148	9.9
雑誌の無料配布	保存年限の過ぎた3～10年前の雑誌を無料配布した。	一般	4月21日 午前10時～	1	288	288.0
中央地区文化祭協賛事業ファミリー映画会スペシャル	親子で楽しむアニメ映画等の上映を行った。	4歳～一般	10月6日 午後0時15分～	1	10	10.0
手でさわる絵本新作展	点字のついた布絵本の新作の展示会を開催した。	一般	10月27日～11月9日	10	5,035	503.5
講演会「新しい図書館像～電子化でかわるもの・かわらないもの」	立命館大学教授・元浦安市中央図書館長常世田良(とこよだりょう)氏が新しい図書館像について講演した。(会場はA・O・Z)	福島市の図書館を育てる市民の会会員及び一般	11月11日 ①午後2時～ ②午後6時30分～	2	86	43.0

事業名	内容	対象	開催日時	回数	人数	平均
蓬萊学習センター図書室						
蓬萊名画シアター	中学生以上・一般向けの視聴覚(ビデオテープ)資料の上映を行った。	中学生以上・一般	5月25日・8月24日 11月24日午後2時～	3	29	9.7
春休み！ファミリーシアター	親子で楽しむアニメ映画の上映を行った。	幼児・小学校低学年の親子	3月20日 午後2時～	1	4	4.0
清水学習センター図書室						
図書館☆クイズ	図書室や本のクイズを解いて図書室を探検した。	4歳～小学生	4月27日～5日 午後2時～	4	48	12.0
夏休み！こども映画会	対象児向け映画会を行った。	4歳～小学生	8月23日 午後2時～	1	21	21.0
春のアニメ映画会	対象児向け映画会を行った。	4歳～小学生	3月24日 午後2時～	1	15	15.0
吾妻学習センター図書室						
あづま名作劇場	アニメ映画や一般向け映画の上映会を行った。	小学生～一般	7月29日・10月17日 午後2時～	2	51	25.5
飯坂学習センター図書室						
としょかん de クイズ	図書室や本のクイズを解いて図書室を探検した。	4歳～小学生	11月9日・10日	2	165	82.5
もちずり学習センター図書室						
としよつ☆たんていだん～ナゾをとくのはキミだ！！～	図書室や本に関するクイズを解いて図書室を探検した。	4歳～小学生	10月26日・27日	2	88	44.0
(合 計)				85	6,952	

(12) 特別展示

展 示 名 ・ 内 容	開 催 期 間
本 館	
1 F	
むかしばなし	4月20日～5月12日
サッカー	5月13日～5月30日
異世界ファンタジー	5月13日～5月30日
新美南吉生誕100周年	6月1日～6月29日
自由研究・課題図書・ブックリストの本	7月1日～8月30日
戦争の本	8月1日～8月30日
夏休み手作り絵本教室作品展	8月10日～8月17日
司書が好きだった本	9月1日～9月29日
おいしい本	10月1日～10月29日
手でさわる絵本新作展	10月27日～11月9日
のりもの	11月1日～11月29日
クリスマス	11月24日～12月27日
ゾンタクラブ福島寄贈本	2月1日～2月27日
おかしの本	2月1日～2月27日
卒業・入園	3月16日～3月25日
2014年国際アンデルセン賞受賞 上橋菜穂子氏	3月26日～4月27日
2 F	
フルーツ&温泉と山	6月1日～6月29日
教科書展示	6月14日～6月27日
戦争と平和を考える	8月1日～8月30日
ますます楽しむこれからの人生	9月1日～10月22日
新島八重と幕末・明治	11月1日～11月29日
年末・年始特集	11月22日～12月27日
ネルソン・マンデラ／アフリカ	12月8日～12月27日
箱根駅伝	1月4日～1月15日
暦・年中行事・カレンダー・手帳	1月4日～1月19日
【生誕100年】深沢七郎	1月4日～1月19日
黒田官兵衛	1月4日～1月29日
ひきこもり応援	1月4日～1月30日
受験生応援	1月4日～3月15日
直木賞・姫野カオルコ・芥川賞	1月17日～2月19日
ソチオリンピック	1月20日～2月27日
ウイルス対策	1月22日～2月27日
ひなまつりと子どものお祝い	2月20日～3月3日
別れのあとさき	3月1日～3月30日
小説家の想像力で事件を読み解く	3月1日～3月30日

展 示 名 ・ 内 容	開 催 期 間
花粉症対策	3月 1日 ～ 3月 30日
入学・入園準備応援	3月 1日 ～ 3月 30日
・ 追悼展	
亡くなられた作家を偲び主な図書を展示	
カニグズバーグ氏を偲んで	4月 24日 ～ 5月 13日
佐野洋氏を偲んで	5月 1日 ～ 5月 30日
なだいなだ氏を偲んで	6月 10日 ～ 6月 29日
リチャード・マシスン氏を偲んで	7月 5日 ～ 7月 20日
村上護氏を偲んで	7月 5日 ～ 7月 20日
高橋たか子氏を偲んで	7月 21日 ～ 8月 30日
戸井十月氏を偲んで	7月 30日 ～ 8月 30日
エルモア・レナード氏を偲んで	8月 24日 ～ 9月 29日
谷川健一氏を偲んで	8月 28日 ～ 9月 29日
山崎豊子氏を偲んで	10月 3日 ～ 10月 23日
トム・克蘭シー氏を偲んで	10月 4日 ～ 10月 23日
天野祐吉氏を偲んで	10月 23日 ～ 11月 29日
飯島耕一氏を偲んで	10月 23日 ～ 11月 21日
連城三紀彦氏を偲んで	10月 24日 ～ 11月 29日
やなせたかし氏を偲んで	10月 15日 ～ 11月 9日
ドリス・レスリング氏を偲んで	11月 21日 ～ 12月 27日
辻井喬氏を偲んで	12月 1日 ～ 12月 27日
コリン・ウィルソン氏を偲んで	12月 13日 ～ 12月 27日
森本哲郎氏を偲んで	1月 11日 ～ 1月 29日
小野田寛郎氏を偲んで	1月 19日 ～ 2月 13日
吉野弘氏を偲んで	1月 20日 ～ 2月 13日
坂東眞砂子氏を偲んで	1月 29日 ～ 2月 27日
小林カヅ代氏を偲んで	1月 29日 ～ 2月 27日
小高賢氏を偲んで	2月 14日 ～ 2月 20日
山本兼一氏を偲んで	2月 14日 ～ 2月 27日
まどみちお氏を偲んで	3月 1日 ～ 3月 15日
大西巨人氏を偲んで	3月 13日 ～ 4月 9日
朝倉摂氏を偲んで	3月 28日 ～ 4月 27日
子どもライブラリー	
・ 各月展示	
教科書にのった本	4月 1日 ～ 4月 30日
学校ってたのしい！	5月 1日 ～ 5月 31日
雨・あめふれふれ	6月 1日 ～ 6月 30日
自由研究・工作・読書感想文	7月 1日 ～ 8月 25日

展 示 名 ・ 内 容	開 催 期 間
ミステリ	8 月 26 日 ～ 9 月 30 日
アジアの本	10 月 1 日 ～ 10 月 31 日
へんしん！どうぶつ	11 月 1 日 ～ 11 月 30 日
クリスマス	12 月 1 日 ～ 12 月 25 日
おいしいスイーツ	12 月 26 日 ～ 1 月 31 日
オリンピック！スポーツの本特集	2 月 1 日 ～ 2 月 28 日
たてものいろいろ	3 月 1 日 ～ 3 月 31 日
・ 常設展示	
おはなし会で紹介した本	通 年
書評にのった本	通 年
よい絵本	通 年
新刊本	通 年
・ 特別展示	
大人におくる絵本20『時代劇絵本』	4 月 1 日 ～ 4 月 30 日
大人におくる絵本21『g a r d e n』	5 月 1 日 ～ 5 月 31 日
大人におくる絵本22『君に贈る言葉』	6 月 1 日 ～ 6 月 30 日
こむこむ企画展「恐竜研究所」に合わせ、関連本の展示	7 月 1 日 ～ 8 月 25 日
大人におくる絵本23『戦争と平和』	7 月 1 日 ～ 8 月 31 日
おはなしカーニバルで紹介した本(テーマ:これってラッキー?!)	7 月 14 日 ～ 7 月 31 日
大人におくる絵本24『親子でクッキング』	9 月 1 日 ～ 10 月 31 日
やなせたかし氏追悼展示	10 月 13 日 ～ 10 月 31 日
大人におくる絵本25『なんてたって、体が大事!』	11 月 1 日 ～ 11 月 19 日
大人におくる絵本26『おうちでぬくぬく、ハンドメイド』	11 月 20 日 ～ 2 月 1 日
おはなしカーニバルで紹介した本(テーマ:キラキラ☆ピカピカ)	12 月 22 日 ～ 12 月 28 日
大人におくる絵本27『ねえ・・・最近どう?』	2 月 2 日 ～ 2 月 28 日
まどみちお氏追悼展示	2 月 28 日 ～ 3 月 22 日
大人におくる絵本28『2011. 3. 11』	3 月 1 日 ～ 3 月 20 日
国際ソロブチミスト、チックヘア寄贈本	3 月 14 日 ～ 3 月 31 日
大人におくる絵本29『VIVA 子育て』	3 月 21 日 ～ 5 月 7 日
安西水丸氏追悼展示	3 月 25 日 ～ 3 月 31 日
国際アンデルセン賞作家賞受賞に合わせ、上橋菜穂子特集	3 月 25 日 ～ 4 月 7 日
西口ライブラリー	
・ 各月展示	
受賞!!	4 月 1 日 ～ 4 月 28 日
自然	5 月 1 日 ～ 5 月 30 日
東北	6 月 1 日 ～ 6 月 29 日
ふしぎ	7 月 1 日 ～ 7 月 30 日
本で世界一周	8 月 1 日 ～ 8 月 30 日

展 示 名 ・ 内 容	開 催 期 間
メモリアル	9月 1日 ～ 9月 29日
スピード	10月 2日 ～ 10月 30日
日本の歴史	11月 1日 ～ 11月 29日
美しい人	12月 1日 ～ 12月 27日
楽しい我が家	1月 4日 ～ 1月 30日
雪国	2月 1日 ～ 2月 27日
できる男・いい男	3月 1日 ～ 3月 30日
・ 常設展示	
ちょっと昔のベストセラー	通 年
蓬萊学習センター図書室	
東日本大震災関連本	通 年
おはなし会におすすめの本	通 年
この春の映画やドラマの原作者本	4月 1日 ～ 5月 30日
ゾットする話	6月 1日 ～ 6月 29日
広報誌「読書の輪」紹介本	6月 1日 ～ 3月 31日
自由研究・読書感想文におすすめの本	7月 1日 ～ 8月 30日
広報誌「ハッピーとしょかん(夏)」紹介本	7月 1日 ～ 11月 29日
SF大特集	9月 1日 ～ 10月 30日
小4～中学生におすすめの本	9月 13日 ～ 11月 10日
音読の本	10月 7日 ～ 10月 30日
クリスマス本	11月 1日 ～ 12月 25日
広報誌「ハッピーとしょかん(冬)」紹介本	12月 1日 ～ 3月 30日
若い人に贈る読書のすすめ	12月 26日 ～ 2月 27日
ラブストーリー	3月 1日 ～ 3月 30日
清水学習センター図書室	
読み聞かせ講座連動展	6月 7日 ～ 6月 23日
自由研究・読書感想文の本展	7月 1日 ～ 8月 25日
広報紙「SHIMIZU」関連展<おすすめ小説・ほんとりっぷ・おすすめYA>	9月 1日 ～ 9月 29日
生涯学習のつどい関連展	9月 28日 ～ 9月 29日
山崎豊子追悼展	10月 2日 ～ 10月 30日
信夫山講座連動展	11月 1日 ～ 11月 10日
クリスマス本展	11月 25日 ～ 12月 27日
広報紙「ほんのたね」展	1月 25日 ～ 2月 27日
小林カツ代&坂東眞砂子追悼展	1月 28日 ～ 2月 27日
まどみちお追悼展	3月 1日 ～ 3月 23日
吾妻学習センター図書室	
・ 常設展示	
時代小説	通 年

展 示 名 ・ 内 容	開 催 期 間
震災・原発関連の本	通 年
・ 各月展示	
花の本	4 月 1 日 ～ 4 月 27 日
SFの本	5 月 1 日 ～ 5 月 30 日
こわいはなしの本	6 月 1 日 ～ 6 月 29 日
広報紙「Letter」で紹介した本	6 月 2 日 ～ 9 月 29 日
読書感想文・自由研究の本	7 月 1 日 ～ 8 月 30 日
なつのおはなしをあつめました	7 月 20 日 ～ 8 月 30 日
広報紙「ひなたぼっこ」で紹介した本	7 月 20 日 ～ 9 月 29 日
部活・スポーツの本	9 月 1 日 ～ 9 月 29 日
井上ひさし氏の本	10 月 2 日 ～ 10 月 30 日
あきの本	10 月 2 日 ～ 10 月 30 日
広報紙「Letter」で紹介した本	10 月 2 日 ～ 11 月 29 日
宮沢賢治の本	10 月 26 日 ～ 12 月 27 日
ふゆの本	11 月 1 日 ～ 1 月 30 日
クリスマスの本	11 月 1 日 ～ 12 月 27 日
広報紙「ひなたぼっこ」で紹介した本	12 月 5 日 ～ 1 月 30 日
馬の本	1 月 4 日 ～ 1 月 30 日
わかやまけんの本	1 月 4 日 ～ 1 月 25 日
はるの本	1 月 27 日 ～ 3 月 30 日
あまいものの本	2 月 1 日 ～ 2 月 27 日
もうすぐ春の本	3 月 1 日 ～ 3 月 30 日
飯坂学習センター図書室	
寄贈本展示「山野草に関する図書」	4 月 17 日 ～ 6 月 15 日
こども読書週間展示「写真絵本」	4 月 23 日 ～ 5 月 12 日
広報紙「ひだまり読書」で紹介した本	5 月 13 日 ～ 6 月 15 日
広報紙「ほんのひろば」で紹介した本	7 月 1 日 ～ 8 月 30 日
自由研究・読書感想文の本	7 月 12 日 ～ 8 月 30 日
月の本	9 月 1 日 ～ 10 月 25 日
読書週間展示「食欲の秋」	10 月 27 日 ～ 11 月 24 日
クリスマスの本	11 月 25 日 ～ 12 月 25 日
広報紙「ほんのひろば」で紹介した本	12 月 1 日 ～ 1 月 30 日
冬季オリンピックと冬の絵本	1 月 8 日 ～ 2 月 27 日
贈り物の本	3 月 1 日 ～ 4 月 9 日
まどみちお追悼展	3 月 2 日 ～ 3 月 30 日
もちずり学習センター図書室	
震災関連の本	通 年
おはなしバスケットのテーマの本「びっくりぎょうてん」	4 月 1 日 ～ 5 月 25 日

展 示 名 ・ 内 容	開 催 期 間
おはなしバスケットのテーマの本「はるいろ」	4月 1日 ～ 6月 22日
本屋大賞の本	4月 17日 ～ 5月 30日
平成24年度購入本(児童書新刊)	4月 17日 ～ 5月 30日
おはなしバスケットのテーマの本「がっこうへいこう！」	4月 27日 ～ 7月 20日
おはなしバスケットのテーマの本「あそぼう！」	5月 25日 ～ 8月 23日
夏を涼しくすごせる本	6月 1日 ～ 8月 30日
おはなしバスケットのテーマの本「はれ・くもり・あめ」	6月 1日 ～ 9月 20日
おはなしパレードの本	7月 20日 ～ 10月 25日
おはなしバスケットのテーマの本「おばけがぞくぞく」	8月 24日 ～ 11月 22日
良い絵本	9月 1日 ～ 11月 3日
おはなしバスケットのテーマの本「つきよのぼん」	9月 28日 ～ 12月 14日
おはなしバスケットのテーマの本「おいしそう！」	10月 26日 ～ 1月 24日
あなたはイヌ派？ネコ派？	11月 1日 ～ 12月 27日
クリスマスの本	11月 10日 ～ 12月 27日
冬の本	12月 15日 ～ 3月 31日
おいしいはなし	1月 4日 ～ 2月 28日
教科書にのった本	1月 4日 ～ 3月 31日
おはなしバスケットのテーマの本「はじまり」	1月 25日 ～ 3月 31日
おはなしバスケットのテーマの本「おかいもの」	2月 22日 ～ 3月 31日
素敵な暮らし	3月 1日 ～ 3月 31日
おはなしバスケットのテーマの本「はるになったら」	3月 22日 ～ 3月 31日
北信学習センター図書室	
趣味	4月 1日 ～ 5月 30日
癒し	6月 1日 ～ 6月 29日
自由研究本・読書感想文	7月 1日 ～ 8月 30日
天文	9月 1日 ～ 9月 29日
スポーツ	10月 1日 ～ 10月 17日
宮畑遺跡	10月 18日 ～ 11月 15日
クリスマス本	11月 16日 ～ 12月 26日
おせち	11月 16日 ～ 1月 6日
ヴァレンタイン・お菓子	1月 7日 ～ 2月 15日
発掘・宮畑遺跡	2月 16日 ～ 2月 27日
あったかい料理・お弁当	3月 1日 ～ 3月 30日

13. 年度別蔵書数及び利用状況

(1) 全館蔵書数及び利用状況

内 容		年 度						
		15年度	16年度	17年度	18年度	19年度	20年度	
蔵 書 冊 数		708,572	764,140	795,051	813,604	842,397	859,185	
貸 出	0 総 記	8,589	8,997	7,796	7,379	7,352	7,492	
	1 哲 学	12,406	13,410	13,629	13,876	13,650	15,074	
	2 歴 史	36,547	39,654	38,218	38,553	37,977	40,677	
	3 社 会 学 科 学	35,864	37,619	37,161	36,893	36,247	38,130	
	4 自 然 科 学	22,140	24,401	25,468	26,303	25,070	27,196	
	5 工 学 ・ 家 事	68,932	72,747	77,300	78,315	75,135	79,066	
	6 産 業	19,480	19,664	20,595	20,992	21,364	23,092	
	7 芸 術 ・ 体 育	33,664	34,401	34,123	35,396	34,032	35,952	
	8 語 学	7,437	8,133	7,607	7,016	6,711	6,792	
	9 文 学 ・ 小 説 他	202,046	202,254	209,688	210,834	207,345	217,222	
小 計		447,105	461,280	471,585	475,557	464,883	490,693	
冊 数	E 絵 本	153,766	155,301	172,097	187,592	194,468	203,954	
	Y 読 み 物	96,556	99,621	103,141	98,455	88,178	91,794	
	B そ の 他	84,249	82,918	103,601	123,177	129,619	138,805	
	小 計		334,571	337,840	378,839	409,224	412,265	434,553
	漫 画		49	160	84	204	35	51
	雑 誌		48,148	52,582	55,827	62,917	68,092	70,873
	紙 芝 居		11,165	11,130	11,785	12,569	11,574	12,853
	文 庫 ・ 新 書		46,427	49,982	53,673	58,386	57,916	67,776
	郷 土 資 料		7,455	7,287	7,524	9,666	9,429	8,843
	視 聴 覚 資 料 他		9,598	8,634	10,377	14,430	16,403	19,274
小 計		122,842	129,775	139,270	158,172	163,449	179,670	
合 計		904,518	928,895	989,694	1,042,953	1,040,597	1,104,916	
(団 体 再 掲)		36,735	36,194	24,517	26,907	29,787	34,547	
利 用 者 数	一 般	184,994	196,048	209,500	218,983	220,046	234,085	
	幼 児 ・ 児 童	51,805	51,883	57,976	60,562	57,858	59,361	
	団 体	3,221	3,273	1,718	1,690	1,891	1,949	
	合 計	240,020	251,204	269,194	281,235	279,795	295,395	
新 規 登 録 数		10,532	10,692	11,563	11,932	11,237	11,348	
予 約 冊 数		53,881	65,585	76,410	82,853	90,662	97,199	
本 館	入 館 者 数	227,616	217,194	203,038	196,869	195,721	194,687	
	相 談 件 数	21,200	22,531	18,638	19,484	18,322	22,545	
本 館 開 館 日 数		283	281	282	281	283	281	
移 動 図 書 館 稼 動 日 数		132	132	132	132	120	120	

21年度	22年度	23年度	24年度	25年度	構成比 (%)	対前年度 増△減	前年対比 増減比(%)	
865,185	869,240	879,820	878,916	883,267	\	4,351	100.50	
6,838	6,411	5,957	5,509	5,269		0.62	△ 240	95.64
15,027	14,619	13,936	12,343	11,206		1.32	△ 1,137	90.79
42,246	37,823	36,017	33,942	32,735		3.87	△ 1,207	96.44
37,052	33,721	30,390	28,668	26,112		3.08	△ 2,556	91.08
27,107	24,353	21,694	20,325	20,668		2.44	343	101.69
75,318	64,529	56,251	50,741	48,876		5.77	△ 1,865	96.32
23,039	20,372	13,713	13,355	12,913		1.53	△ 442	96.69
35,397	33,446	29,782	28,448	26,548		3.14	△ 1,900	93.32
6,998	6,555	5,887	4,949	4,665		0.55	△ 284	94.26
222,375	203,572	191,270	185,220	178,762		21.12	△ 6,458	96.51
491,397	445,401	404,897	383,500	367,754		43.44	△ 15,746	95.89
195,395	187,689	146,532	150,878	152,175		17.97	1,297	100.86
91,799	88,356	108,825	108,909	100,458		11.87	△ 8,451	92.24
129,644	114,911	67,056	61,460	60,264		7.12	△ 1,196	98.05
416,838	390,956	322,413	321,247	312,897		36.96	△ 8,350	97.40
93	45	161	66	122		0.01	56	184.85
73,554	70,819	71,692	68,580	66,736		7.88	△ 1,844	97.31
12,186	11,529	10,206	9,337	8,918		1.05	△ 419	95.51
72,048	71,371	72,221	70,828	70,739		8.36	△ 89	99.87
9,410	8,851	8,342	9,263	8,762	1.04	△ 501	94.59	
17,200	14,573	13,517	12,129	10,705	1.26	△ 1,424	88.26	
184,491	177,188	176,139	170,203	165,982	19.60	△ 4,221	97.52	
1,092,726	1,013,545	903,449	874,950	846,633	100.00	△ 28,317	96.76	
28,447	30,578	29,925	30,521	26,901	3.18	△ 3,620	88.14	
236,596	219,871	206,279	205,614	200,607	82.98	△ 5,007	97.57	
57,580	54,297	43,581	40,615	38,760	16.03	△ 1,855	95.43	
1,916	2,052	2,115	2,369	2,392	0.99	23	100.97	
296,092	276,220	251,975	248,598	241,759	100.00	△ 6,839	97.25	
9,795	9,446	6,770	5,596	6,024	\	428	107.65	
94,738	94,048	94,627	113,935	127,217		13,282	111.66	
189,031	178,834	175,783	150,350	151,025		675	100.45	
20,298	20,842	20,734	18,292	12,439		△ 5,853	68.00	
282	266	282	276	287		11	103.99	
120	117	120	120	120		0	100.00	

(2) 本館蔵書数及び利用状況

内 容		年 度						
		15年度	16年度	17年度	18年度	19年度	20年度	
蔵 書 冊 数		384,869	408,391	392,620	399,231	409,254	406,823	
貸 出	0 総 記	4,368	3,995	2,943	2,574	2,616	2,612	
	1 哲 学	6,301	6,068	5,492	5,407	5,426	5,463	
	2 歴 史	15,570	14,899	12,942	12,661	12,315	12,495	
	3 社 会 学 科 学	16,782	15,350	13,672	13,114	12,611	13,185	
	4 自 然 科 学	9,162	8,898	8,634	8,518	7,634	7,850	
	5 工 学 ・ 家 事	26,407	23,960	23,318	22,046	20,212	19,303	
	6 産 業	7,269	6,414	6,134	6,043	5,592	5,615	
	7 芸 術 ・ 体 育	15,041	13,234	12,690	12,538	12,049	11,891	
	8 語 学	3,844	3,892	3,366	2,857	2,925	2,923	
	9 文 学 ・ 小 説 他	87,967	81,997	79,849	75,091	73,053	68,403	
小 計		192,711	178,707	169,040	160,849	154,433	149,740	
冊 数	E 絵 本	41,358	41,915	36,095	32,538	35,088	35,002	
	Y 読 み 物	34,841	35,720	31,696	28,322	24,330	25,565	
	B そ の 他	25,744	24,865	19,712	18,968	21,738	21,447	
	小 計		101,943	102,500	87,503	79,828	81,156	82,014
	漫 画		49	156	84	51	35	35
	雑 誌		26,252	25,626	25,638	25,830	25,792	25,150
	紙 芝 居		3,255	3,718	2,799	2,645	2,292	2,263
	文 庫 ・ 新 書		25,423	25,520	26,388	25,354	24,944	26,517
	郷 土 資 料		3,332	2,909	2,729	3,107	2,885	2,721
	視 聴 覚 資 料 他		7,329	5,993	6,012	8,545	8,632	9,516
小 計		65,640	63,922	63,650	65,532	64,580	66,202	
合 計		360,294	345,129	320,193	306,209	300,169	297,956	
(団 体 再 掲)		19,914	13,645	11,297	12,514	13,812	13,793	
利 用 者 数	一 般	75,273	72,719	69,302	67,632	66,495	67,005	
	幼 児 ・ 児 童	12,132	12,299	10,595	9,738	9,217	8,947	
	団 体	1,361	1,259	649	425	605	609	
	合 計	88,766	86,277	80,546	77,795	76,317	76,561	
新 規 登 録 数		3,047	3,414	2,550	3,013	2,662	2,564	
予 約 冊 数		15,285	17,636	18,569	18,302	18,974	20,538	
本 館	入 館 者 数	227,616	217,194	203,038	196,869	195,721	194,687	
	相 談 件 数	21,200	22,531	18,638	19,484	18,322	22,545	
本 館 開 館 日 数		283	281	282	281	283	281	

21年度	22年度	23年度	24年度	25年度	構成比 (%)	対前年度 増△減	前年対比 増減比(%)
408,043	410,020	418,862	422,152	424,892		2,740	100.65
2,268	2,161	2,176	1,794	1,715	0.74	△ 79	95.60
5,154	5,106	5,225	4,158	3,947	1.70	△ 211	94.93
13,390	11,792	12,397	10,812	10,587	4.57	△ 225	97.92
12,782	11,667	11,335	9,429	8,986	3.88	△ 443	95.30
7,486	6,641	6,796	5,688	5,878	2.54	190	103.34
17,934	15,245	15,694	13,188	12,182	5.26	△ 1,006	92.37
5,885	5,272	3,678	3,208	2,944	1.27	△ 264	91.77
11,477	10,819	10,124	9,492	8,445	3.65	△ 1,047	88.97
2,862	2,817	2,699	2,069	2,049	0.88	△ 20	99.03
65,174	59,625	57,565	52,723	50,745	21.92	△ 1,978	96.25
144,412	131,145	127,689	112,561	107,478	46.41	△ 5,083	95.48
36,260	36,761	32,025	29,067	28,697	12.39	△ 370	98.73
25,850	24,678	26,096	23,715	23,292	10.06	△ 423	98.22
20,793	19,343	15,861	14,306	14,739	6.37	433	103.03
82,903	80,782	73,982	67,088	66,728	28.82	△ 360	99.46
47	36	116	36	66	0.03	30	183.33
26,133	24,704	25,091	22,871	22,610	9.76	△ 261	98.86
2,185	2,044	1,859	1,518	1,407	0.61	△ 111	92.69
26,356	24,875	25,771	24,988	25,330	10.94	342	101.37
2,787	2,640	2,716	3,049	2,691	1.16	△ 358	88.26
7,309	6,895	6,248	5,489	5,246	2.27	△ 243	95.57
64,817	61,194	61,801	57,951	57,350	24.77	△ 601	98.96
292,132	273,121	263,472	237,600	231,556	100.00	△ 6,044	97.46
13,504	13,755	13,755	14,127	13,519	5.84	△ 608	95.70
66,564	61,885	62,197	57,981	56,556	90.01	△ 1,425	97.54
9,162	8,524	6,504	5,275	5,336	8.49	61	101.16
618	551	613	789	944	1.50	155	119.65
76,344	70,960	69,314	64,045	62,836	100.00	△ 1,209	98.11
2,262	2,210	1,743	1,802	2,205		403	122.36
18,303	18,285	22,989	46,938	66,902		19,964	142.53
189,031	178,834	175,783	150,350	151,025		675	100.45
20,298	20,842	20,734	18,292	12,439		△ 5,853	68.00
282	266	282	276	287		11	103.99

(3) 西ロライブラリー蔵書数及び利用状況

内 容		年 度					
		15年度	16年度	17年度	18年度	19年度	20年度
蔵 書 冊 数		25,110	26,832	28,152	31,525	33,142	33,479
貸 出 冊 数	0 総 記	998	1,451	1,392	1,218	1,090	1,015
	1 哲 学	1,163	1,910	2,039	1,721	1,575	1,707
	2 歴 史	4,707	7,190	6,899	6,960	6,371	6,301
	3 社 会 科 学	4,777	6,882	6,564	5,699	5,661	5,331
	4 自 然 科 学	2,202	3,257	3,217	2,740	2,768	2,673
	5 工 学 ・ 家 事	5,420	7,979	7,757	7,606	7,642	7,287
	6 産 業	1,496	2,169	2,291	2,069	2,118	2,224
	7 芸 術 ・ 体 育	3,363	4,715	4,056	4,217	3,696	3,621
	8 語 学	1,135	1,494	1,387	1,308	1,109	1,013
	9 文 学 ・ 小 説 他	14,392	20,844	22,478	22,364	21,588	23,165
	小 計	39,653	57,891	58,080	55,902	53,618	54,337
	E 絵 本	1,375	1,837	1,226	1,309	1,326	1,223
	Y 読 み 物	287	450	392	424	333	388
	B そ の 他	109	300	285	188	220	240
	小 計	1,771	2,587	1,903	1,921	1,879	1,851
	漫 画	0	0	0	0	0	0
	雑 誌	2,407	5,641	6,800	7,048	7,821	7,977
	紙 芝 居	1	6	11	36	1	8
	文 庫 ・ 新 書	8,931	12,409	12,936	12,809	11,919	12,054
	郷 土 資 料	348	520	582	634	459	475
視 聴 覚 資 料 他	841	1,192	1,672	1,803	1,789	1,938	
小 計	12,528	19,768	22,001	22,330	21,989	22,452	
合 計	53,952	80,246	81,984	80,153	77,486	78,640	
(団 体 再 掲)	89	87	1	0	9	16	
利 用 者 数	一 般	16,476	24,822	25,626	25,360	24,472	25,142
	幼 児 ・ 児 童	460	499	412	430	353	328
	団 体	89	87	1	0	3	7
	合 計	17,025	25,408	26,039	25,790	24,828	25,477
新 規 登 録 数		1,705	1,306	1,046	1,258	954	859
予 約 冊 数		2,959	5,302	6,856	7,388	7,923	9,381

21年度	22年度	23年度	24年度	25年度	構成比 (%)	対前年度 増△減	前年対比 増減比(%)
34,309	35,029	35,161	34,322	34,886		564	99.59
886	812	649	517	584	1.03	67	112.96
1,771	1,595	1,461	1,259	1,094	1.93	△ 165	86.89
6,029	5,014	4,780	4,714	4,708	8.32	△ 6	99.87
5,005	4,560	3,640	3,301	2,931	5.18	△ 370	88.79
2,634	2,250	1,986	2,077	1,934	3.42	△ 143	93.12
6,362	5,254	4,550	4,163	3,827	6.77	△ 336	91.93
2,009	1,606	994	1,058	994	1.76	△ 64	93.95
3,725	3,191	3,104	2,843	2,574	4.55	△ 269	90.54
1,023	917	743	777	716	1.27	△ 61	92.15
23,732	21,218	20,861	19,106	18,546	32.79	△ 560	97.07
53,176	46,417	42,768	39,815	37,908	67.02	△ 1,907	95.21
1,213	1,408	1,044	821	737	1.30	△ 84	89.77
435	491	398	333	427	0.76	94	128.23
283	272	144	154	222	0.39	68	144.16
1,931	2,171	1,586	1,308	1,386	2.45	78	105.96
0	0	11	0	3	0.01	3	—
7,999	7,522	8,740	8,416	7,577	13.40	△ 839	90.03
0	7	4	4	2	0.00	△ 2	50.00
11,992	9,864	9,599	8,834	8,175	14.45	△ 659	92.54
466	473	431	488	504	0.89	16	0.84
2,604	1,521	1,418	1,473	1,008	1.78	△ 465	1.67
23,061	19,387	20,203	19,215	17,269	30.53	△ 1,946	28.62
78,168	67,975	64,557	60,338	56,563	100.00	△ 3,775	93.74
33	6	5	4	6	0.01	2	150.00
24,483	22,366	21,052	20,191	19,373	99.17	△ 818	95.95
371	414	258	187	161	0.82	△ 26	86.10
10	5	5	2	2	0.01	0	100.00
24,864	22,785	21,315	20,380	19,536	100.00	△ 844	95.86
674	725	457	376	358		△ 18	95.21
9,568	8,808	8,490	7,389	6,226		△ 1,163	84.26

(4) 子どもライブラリー蔵書数及び利用状況

内 容		年 度						
		17年度	18年度	19年度	20年度	21年度	22年度	
蔵 書 冊 数		22,688	23,718	25,060	25,994	26,906	27,553	
貸 出	0 総 記	151	121	192	176	123	113	
	1 哲 学	16	67	84	90	102	73	
	2 歴 史	229	613	321	238	157	126	
	3 社 会 学 科	215	388	579	407	386	254	
	4 自 然 学 科	89	179	146	145	147	101	
	5 工 学 ・ 家 事	760	1,150	733	741	644	361	
	6 産 業	42	65	41	53	43	58	
	7 芸 術 ・ 体 育	139	341	231	244	202	270	
	8 語 学	30	43	31	48	55	39	
	9 文 学 ・ 小 説 他	616	1,037	1,138	1,571	1,722	1,611	
小 計		2,287	4,004	3,496	3,713	3,581	3,006	
冊 数	E 絵 本	22,152	31,306	30,979	31,187	26,603	24,130	
	Y 読 み 物	6,925	8,539	8,514	8,488	7,413	6,316	
	B そ の 他	23,796	30,061	28,780	29,008	23,800	18,360	
	小 計		52,873	69,906	68,273	68,683	57,816	48,806
	漫 画	0	1	0	0	0	0	
冊 数	雑 誌	595	1,304	1,651	1,903	1,829	1,587	
	紙 芝 居	1,522	2,003	1,723	1,866	1,501	1,412	
	文 庫 ・ 新 書	104	206	350	631	633	693	
	郷 土 資 料	207	354	355	275	232	180	
	視 聴 覚 資 料 他	588	828	811	819	815	553	
	小 計		3,016	4,696	4,890	4,890	5,010	4,425
	合 計		58,176	78,606	76,659	77,286	66,407	56,237
	(団 体 再 掲)		284	931	1,792	2,383	1,375	1,410
	利 用 者 数	一 般	7,125	9,912	9,622	9,864	8,842	7,768
		幼 児 ・ 児 童	8,276	9,850	8,941	8,661	7,110	5,835
団 体		29	173	86	116	167	221	
合 計		15,430	19,935	18,649	18,641	16,119	13,824	
新 規 登 録 数		1,918	1,466	1,265	1,179	888	815	
予 約 冊 数		3,811	6,232	6,283	6,687	5,151	4,138	

23年度	24年度	25年度	構成比 (%)	対前年度 増△減	前年対比 増減比(%)
28,460	29,018	29,541		523	101.80
62	141	108	0.24	△ 33	76.60
34	74	85	0.18	11	114.87
72	92	205	0.45	113	222.83
214	400	424	0.93	24	106.00
66	133	173	0.38	40	130.08
290	311	546	1.20	235	175.56
25	62	74	0.16	12	119.36
120	199	260	0.57	61	130.65
19	28	36	0.08	8	128.57
1,068	1,884	2,109	4.62	225	111.94
1,970	3,324	4,020	8.81	696	120.94
14,881	20,407	19,280	42.27	△ 1,127	94.48
10,241	12,484	10,931	23.96	△ 1,553	87.56
6,079	7,703	7,098	15.56	△ 605	92.15
31,201	40,594	37,309	81.79	△ 3,285	91.91
0	0	0	0.00	0	—
1,277	1,737	1,485	3.26	△ 252	85.49
1,173	1,378	1,119	2.45	△ 259	81.21
469	904	1,089	2.39	185	120.47
127	187	252	0.55	65	134.76
245	341	340	0.75	△ 1	99.71
3,291	4,547	4,285	9.40	△ 262	94.24
36,462	48,465	45,614	100.00	△ 2,851	94.12
722	1,759	526	1.15	△ 1,233	29.90
5,972	8,658	8,643	66.76	△ 15	99.83
3,666	4,369	4,189	32.36	△ 180	95.88
138	221	114	0.88	△ 107	51.58
9,776	13,248	12,946	100.00	△ 302	97.72
516	647	727		80	112.37
4,562	5,469	5,149		△ 320	94.15

(5) 蓬萊学習センター図書室蔵書数及び利用状況

内 容		年 度						
		15年度	16年度	17年度	18年度	19年度	20年度	
蔵 書 冊 数		45,415	47,186	48,689	49,990	49,947	50,564	
貸 出	0 総 記	956	1,000	878	782	772	729	
	1 哲 学	1,277	1,334	1,221	1,322	1,276	1,389	
	2 歴 史	5,174	5,233	5,226	4,909	5,105	5,268	
	3 社 会 学 科	4,197	4,760	4,458	4,303	3,950	4,032	
	4 自 然 学 科	3,184	3,828	3,401	3,398	3,271	3,147	
	5 工 学 ・ 家 事	8,302	9,667	8,903	8,937	8,797	8,627	
	6 産 業	2,658	2,935	2,411	2,401	2,241	2,333	
	7 芸 術 ・ 体 育	3,978	4,146	3,841	3,708	3,731	3,494	
	8 語 学	799	892	829	764	775	683	
	9 文 学 ・ 小 説 他	24,892	24,955	23,491	23,490	23,191	24,291	
小 計		55,417	58,750	54,659	54,014	53,109	53,993	
冊	E 絵 本	19,466	19,230	16,307	16,803	17,507	15,466	
	Y 読 み 物	11,898	11,361	10,269	7,031	6,725	6,839	
	B そ の 他	8,007	8,282	7,319	9,458	9,524	9,951	
	小 計		39,371	38,873	33,895	33,292	33,756	32,256
数	漫 画	0	2	0	0	0	0	
	雑 誌	6,512	6,495	6,091	6,505	6,508	6,402	
	紙 芝 居	802	710	645	587	636	645	
	文 庫 ・ 新 書	2,479	2,208	2,817	3,029	3,371	4,761	
	郷 土 資 料	735	835	868	1,021	1,121	926	
	視 聴 覚 資 料 他	343	403	592	1,145	1,585	1,299	
	小 計		10,871	10,653	11,013	12,287	13,221	14,033
	合 計		105,659	108,276	99,567	99,593	100,086	100,282
	(団 体 再 掲)		2,401	2,210	1,389	1,412	1,579	2,555
	利 用 者 数	一 般	24,604	25,538	23,843	24,392	24,383	24,569
幼 児 ・ 児 童		4,201	4,239	4,492	4,439	4,201	3,521	
団 体		354	353	154	101	101	143	
合 計		29,159	30,130	28,489	28,932	28,685	28,233	
新 規 登 録 数		1,118	1,021	800	871	1,101	838	
予 約 冊 数		6,807	6,982	7,862	7,987	8,509	7,828	

21年度	22年度	23年度	24年度	25年度	構成比 (%)	対前年度 増△減	前年対比 増減比(%)
50,086	49,630	48,489	47,633	46,717		△ 916	98.08
832	681	646	639	688	0.99	49	107.67
1,371	1,306	987	943	885	1.27	△ 58	93.85
5,119	4,589	3,642	3,751	3,365	4.85	△ 386	89.71
3,654	3,445	2,860	2,863	2,274	3.28	△ 589	79.43
2,737	2,724	2,230	2,144	1,975	2.85	△ 169	92.12
8,122	7,154	5,012	4,726	4,756	6.86	30	100.64
2,219	2,069	1,260	1,055	1,045	1.51	△ 10	99.05
3,360	3,115	2,387	2,379	2,158	3.11	△ 221	90.71
714	612	461	294	275	0.40	△ 19	93.54
25,094	23,575	20,544	20,421	18,199	26.24	△ 2,222	89.12
53,222	49,270	40,029	39,215	35,620	51.36	△ 3,595	90.83
14,380	16,340	12,360	11,569	11,206	16.15	△ 363	96.86
6,370	5,673	5,852	6,796	5,803	8.37	△ 993	85.39
8,967	8,883	4,224	3,534	3,260	4.70	△ 274	92.25
29,717	30,896	22,436	21,899	20,269	29.22	△ 1,630	92.56
0	0	0	0	0	0.00	0	—
6,379	5,794	5,311	5,294	5,244	7.56	△ 50	99.06
578	803	752	544	594	0.85	50	109.19
5,101	4,843	5,693	5,729	6,150	8.87	421	107.35
996	933	874	855	685	0.99	△ 170	80.12
1,014	784	755	883	797	1.15	△ 86	90.26
14,068	13,157	13,385	13,305	13,470	19.42	165	101.24
97,007	93,323	75,850	74,419	69,359	100.00	△ 5,060	93.20
918	1,733	1,817	2,214	2,655	3.83	441	119.92
24,820	23,614	20,265	20,323	18,842	91.65	△ 1,481	92.71
3,278	2,976	1,887	1,913	1,480	7.20	△ 433	77.37
84	157	156	229	237	1.15	8	103.49
28,182	26,747	22,308	22,465	20,559	100.00	△ 1,906	91.52
949	776	430	334	336		2	100.60
8,146	7,977	7,732	7,257	7,128		△ 129	98.22

(6) 清水学習センター図書室蔵書数及び利用状況

内 容		年 度					
		15年度	16年度	17年度	18年度	19年度	20年度
蔵 書 冊 数		44,327	46,172	47,631	49,439	49,383	48,572
貸 出 冊 数	0 総 記	866	981	688	595	615	570
	1 哲 学	1,098	1,323	1,222	1,119	1,160	989
	2 歴 史	4,002	4,454	3,735	3,327	3,418	3,222
	3 社 会 科 学	3,721	3,982	3,528	3,319	3,184	2,888
	4 自 然 科 学	2,298	2,419	2,336	2,123	1,929	1,987
	5 工 学 ・ 家 事	8,439	9,067	9,060	8,507	8,194	8,103
	6 産 業	2,446	2,343	2,151	1,984	1,830	1,812
	7 芸 術 ・ 体 育	3,433	3,464	3,158	3,291	2,926	2,653
	8 語 学	706	740	561	528	394	351
	9 文 学 ・ 小 説 他	25,037	24,407	22,666	22,096	21,222	22,945
	小 計	52,046	53,180	49,105	46,889	44,872	45,520
	E 絵 本	22,853	23,193	19,374	20,046	21,085	20,232
	Y 読 み 物	11,167	11,100	10,520	6,708	5,907	4,776
	B そ の 他	10,835	10,179	8,840	12,157	12,743	12,321
	小 計	44,855	44,472	38,734	38,911	39,735	37,329
	漫 画	0	2	0	0	0	1
	雑 誌	6,936	7,684	7,060	7,954	8,513	8,365
	紙 芝 居	1,938	2,052	1,449	1,128	1,263	1,539
	文 庫 ・ 新 書	2,632	2,653	2,686	3,018	2,741	3,054
	郷 土 資 料	828	782	742	829	713	741
視 聴 覚 資 料 他	599	472	416	548	900	1,287	
小 計	12,933	13,645	12,353	13,477	14,130	14,987	
合 計	109,834	111,297	100,192	99,277	98,737	97,836	
(団 体 再 掲)	2,792	2,558	1,497	1,719	1,002	1,426	
利 用 者 数	一 般	21,264	21,800	20,529	20,253	19,928	19,895
	幼 児 ・ 児 童	5,554	5,526	4,584	4,404	4,497	4,239
	団 体	345	277	83	83	69	72
	合 計	27,163	27,603	25,196	24,740	24,494	24,206
新 規 登 録 数		994	848	836	870	866	713
予 約 冊 数		6,243	7,285	6,953	6,311	6,222	7,130

21年度	22年度	23年度	24年度	25年度	構成比 (%)	対前年度 増△減	前年対比 増減比(%)
47,626	47,298	47,933	47,658	47,836		178	100.37
478	492	397	407	335	0.50	△ 72	82.31
1,080	1,013	970	879	756	1.13	△ 123	86.01
3,251	3,020	2,903	2,893	2,535	3.78	△ 358	87.63
2,654	2,412	2,088	2,069	1,864	2.78	△ 205	90.09
2,196	1,824	1,279	1,234	1,479	2.20	245	119.85
7,595	6,389	4,743	4,155	3,947	5.88	△ 208	94.99
1,736	1,799	1,066	1,181	1,047	1.56	△ 134	88.65
2,656	2,486	2,209	2,363	1,998	2.98	△ 365	84.55
358	325	380	358	259	0.39	△ 99	72.35
23,411	21,081	19,743	18,194	17,342	25.86	△ 852	95.32
45,415	40,841	35,778	33,733	31,562	47.06	△ 2,171	93.56
19,002	17,133	11,698	11,452	12,254	18.27	802	107.00
5,257	5,357	7,378	7,682	6,602	9.85	△ 1,080	85.94
12,972	10,761	4,830	4,032	3,911	5.83	△ 121	97.00
37,231	33,251	23,906	23,166	22,767	33.95	△ 399	98.28
0	0	0	3	4	0.01	1	—
7,716	7,232	7,295	6,902	6,520	9.72	△ 382	94.47
1,236	1,178	944	928	711	1.06	△ 217	76.62
4,000	4,767	4,512	5,038	3,983	5.94	△ 1,055	79.06
677	586	675	680	714	1.06	34	105.00
1,416	1,219	949	820	802	1.20	△ 18	97.81
15,045	14,982	14,375	14,371	12,734	18.99	△ 1,637	88.61
97,691	89,074	74,059	71,270	67,063	100.00	△ 4,207	94.10
791	1,058	812	1,409	662	0.99	△ 747	46.98
20,131	18,732	16,394	16,123	14,988	86.76	△ 1,135	92.96
4,433	3,868	2,574	2,350	2,193	12.70	△ 157	93.32
35	64	125	151	94	0.54	△ 57	62.25
24,599	22,664	19,093	18,624	17,275	100.00	△ 1,349	92.76
943	722	348	319	381		62	119.44
7,528	7,397	7,262	5,930	5,301		△ 629	89.39

(7) 吾妻学習センター図書室蔵書数及び利用状況

内 容		年 度						
		15年度	16年度	17年度	18年度	19年度	20年度	
蔵 書 冊 数		44,493	46,311	47,854	49,162	49,671	50,191	
貸 出	0 総 記	899	866	760	757	700	595	
	1 哲 学	1,360	1,312	1,251	1,343	1,225	1,299	
	2 歴 史	4,178	4,530	4,016	3,817	3,701	3,884	
	3 社 会 学 科 学	3,909	4,020	3,501	3,577	3,450	3,329	
	4 自 然 科 学	3,151	3,172	2,618	3,026	2,791	2,574	
	5 工 学 ・ 家 事	10,211	10,740	9,361	9,391	9,025	8,930	
	6 産 業	2,736	2,532	2,445	2,290	2,852	2,652	
	7 芸 術 ・ 体 育	4,466	4,618	4,349	3,891	3,821	3,685	
	8 語 学	459	584	483	441	425	348	
	9 文 学 ・ 小 説 他	23,079	21,843	20,874	21,875	21,461	20,620	
小 計		54,448	54,217	49,658	50,408	49,451	47,916	
冊	E 絵 本	25,001	25,379	20,331	20,947	22,901	22,060	
	Y 読 み 物	12,491	12,422	8,870	8,975	8,178	7,795	
	B そ の 他	12,464	12,704	12,966	14,512	14,258	14,336	
	小 計		49,956	50,505	42,167	44,434	45,337	44,191
	漫 画		0	0	0	0	0	0
数	雑 誌	5,072	5,167	4,977	6,023	6,362	6,854	
	紙 芝 居	1,598	1,398	1,083	1,139	1,108	1,186	
	文 庫 ・ 新 書	4,032	3,273	3,204	3,351	3,704	4,704	
	郷 土 資 料	992	1,018	749	1,042	1,098	920	
	視 聴 覚 資 料 他	476	506	617	579	1,325	1,320	
	小 計		12,170	11,362	10,630	12,134	13,597	14,984
	合 計		116,574	116,084	102,455	106,976	108,385	107,091
	(団 体 再 掲)		6,975	7,077	5,317	5,944	6,501	7,676
	利 用 者 数	一 般	21,692	21,917	20,462	21,335	21,608	21,104
		幼 児 ・ 児 童	4,597	4,653	3,834	3,988	3,950	3,836
団 体		411	557	156	176	158	204	
合 計		26,700	27,127	24,452	25,499	25,716	25,144	
新 規 登 録 数		1,016	841	700	1,080	1,107	905	
予 約 冊 数		4,667	6,904	6,409	7,002	7,088	6,557	

21年度	22年度	23年度	24年度	25年度	構成比 (%)	対前年度 増△減	前年対比 増減比(%)
51,214	51,341	52,776	52,603	51,366		△ 1,237	97.65
594	491	459	514	415	0.50	△ 99	80.74
1,167	1,082	1,124	1,068	929	1.11	△ 139	86.99
4,203	3,518	3,224	3,157	3,092	3.70	△ 65	97.94
3,343	2,943	2,936	2,918	2,489	2.98	△ 429	85.30
2,579	2,494	1,974	1,979	2,042	2.45	63	103.18
8,502	6,799	5,856	5,113	5,084	6.09	△ 29	99.43
2,630	2,151	1,566	1,540	1,465	1.75	△ 75	95.13
3,714	3,303	2,848	2,653	2,146	2.57	△ 507	80.89
333	332	353	223	256	0.31	33	114.80
22,893	20,898	19,624	18,430	17,593	21.08	△ 837	95.46
49,958	44,011	39,964	37,595	35,511	42.54	△ 2,084	94.46
21,383	20,010	16,213	16,602	17,472	20.93	870	105.24
7,657	7,441	10,983	9,705	9,482	11.36	△ 223	97.70
13,443	11,505	7,487	5,666	5,689	6.81	23	100.41
42,483	38,956	34,683	31,973	32,643	39.10	670	102.10
0	0	0	0	13	0.02	13	—
7,461	7,666	8,131	7,393	7,693	9.21	300	104.06
1,208	1,091	839	774	832	1.00	58	107.49
5,104	5,994	5,538	4,816	5,205	6.23	389	108.08
1,219	1,176	1,000	1,058	893	1.07	△ 165	84.41
1,200	973	1,365	842	690	0.83	△ 152	81.95
16,192	16,900	16,873	14,883	15,326	18.36	443	102.98
108,633	99,867	91,520	84,451	83,480	100.00	△ 971	98.85
6,566	6,993	7,896	4,868	4,919	5.89	51	101.05
21,822	20,164	19,298	18,694	17,744	86.83	△ 950	94.92
3,602	3,285	2,608	2,324	2,505	12.26	181	107.79
176	217	306	204	187	0.91	△ 17	91.67
25,600	23,666	22,212	21,222	20,436	100.00	△ 786	96.30
787	669	439	368	431		63	117.12
7,140	7,948	8,513	8,025	6,712		△ 1,313	83.64

(8) 飯坂学習センター図書室蔵書数及び利用状況

内 容		年 度						
		16年度	17年度	18年度	19年度	20年度	21年度	
蔵 書 冊 数		21,333	23,351	25,690	27,103	28,580	29,502	
貸 出	0 総 記	52	440	433	412	380	371	
	1 哲 学	90	831	974	763	691	864	
	2 歴 史	287	2,281	2,331	2,419	2,586	2,663	
	3 社 会 学 科 学	265	2,419	2,489	2,242	2,000	2,071	
	4 自 然 科 学	339	2,510	2,405	2,435	2,169	2,394	
	5 工 学 ・ 家 事	897	7,314	6,692	5,867	5,543	5,648	
	6 産 業	260	2,016	1,994	2,039	1,729	1,834	
	7 芸 術 ・ 体 育	350	2,037	1,977	1,894	2,135	1,954	
	8 語 学	65	497	431	401	355	437	
	9 文 学 ・ 小 説 他	1,760	14,590	12,736	12,478	12,365	14,464	
小 計		4,365	34,935	32,462	30,950	29,953	32,700	
冊	E 絵 本	1,606	14,584	13,301	12,908	12,368	11,163	
	Y 読 み 物	1,181	7,352	7,831	4,245	4,050	4,180	
	B そ の 他	847	5,648	5,690	9,692	8,906	7,782	
	小 計	3,634	27,584	26,822	26,845	25,324	23,125	
数	漫 画	0	0	6	0	15	0	
	雑 誌	53	2,258	3,169	3,236	3,583	3,844	
	紙 芝 居	130	972	905	653	788	694	
	文 庫 ・ 新 書	196	1,801	2,215	2,179	2,501	3,220	
	郷 土 資 料	74	677	916	932	824	819	
	視 聴 覚 資 料 他	49	422	730	816	968	765	
	小 計	502	6,130	7,941	7,816	8,679	9,342	
	合 計	8,501	68,649	67,225	65,611	63,956	65,167	
	(団 体 再 掲)		35	874	1,984	1,819	1,613	983
	利 用 者 数	一 般	1,711	15,366	14,730	14,542	15,201	15,880
幼 児 ・ 児 童		732	3,364	3,292	3,190	2,944	2,651	
団 体		3	97	129	136	166	138	
合 計		2,446	18,827	18,151	17,868	18,311	18,669	
新 規 登 録 数		566	1,060	669	619	537	474	
予 約 冊 数		367	3,984	4,304	4,494	5,268	5,203	

22年度	23年度	24年度	25年度	構成比 (%)	対前年度 増△減	前年対比 増減比(%)
30,257	31,369	32,063	32,759		696	102.17
360	311	289	233	0.48	△ 56	80.62
946	825	709	513	1.05	△ 196	72.36
2,574	2,489	2,137	2,122	4.34	△ 15	99.30
2,030	1,867	1,578	1,499	3.06	△ 79	94.99
2,059	1,995	1,563	1,729	3.54	166	110.62
5,014	4,033	3,602	3,234	6.62	△ 368	89.78
1,632	1,136	933	1,052	2.15	119	112.76
1,635	1,664	1,444	1,486	3.04	42	102.91
430	344	283	263	0.54	△ 20	92.93
13,144	12,087	11,211	11,342	23.21	131	101.17
29,824	26,751	23,749	23,473	48.03	△ 276	98.84
10,926	9,511	8,909	8,906	18.22	△ 3	99.97
3,772	6,469	5,720	4,402	9.01	△ 1,318	76.96
7,507	4,759	3,727	3,006	6.15	△ 721	80.66
22,205	20,739	18,356	16,314	33.38	△ 2,042	88.88
0	0	0	0	0.00	0	—
4,088	4,074	3,584	3,365	6.88	△ 219	93.89
760	735	561	558	1.14	△ 3	99.47
3,790	4,070	3,515	3,723	7.62	208	105.92
744	700	824	801	1.64	△ 23	97.21
691	726	667	638	1.31	△ 29	95.65
10,073	10,305	9,151	9,085	18.59	△ 66	99.28
62,102	57,795	51,256	48,872	100.00	△ 2,384	95.35
1,331	2,161	2,464	1,094	2.24	△ 1,370	44.40
14,472	13,630	12,534	12,242	86.63	△ 292	97.67
2,723	2,046	1,709	1,665	11.78	△ 44	97.43
189	196	250	225	1.59	△ 25	90.00
17,384	15,872	14,493	14,132	100.00	△ 361	97.51
559	429	302	332		30	109.93
5,077	5,549	5,307	5,599		292	105.50

(9) もちずり学習センター図書室蔵書数及び利用状況

内 容		年 度						
		17年度	18年度	19年度	20年度	21年度	22年度	
蔵 書 冊 数		23,476	24,713	26,177	27,133	27,422	28,065	
貸 出	0 総 記	28	351	297	353	326	302	
	1 哲 学	90	556	572	677	765	749	
	2 歴 史	137	1,352	1,629	1,592	1,843	1,775	
	3 社 会 学 科 学	183	1,573	1,550	1,508	1,787	1,747	
	4 自 然 科 学	134	1,294	1,317	1,482	1,615	1,511	
	5 工 学 ・ 家 事	617	5,020	5,051	4,825	5,044	4,321	
	6 産 業	149	1,207	1,161	1,215	1,284	1,114	
	7 芸 術 ・ 体 育	266	2,038	2,178	2,179	2,341	2,086	
	8 語 学	32	282	218	222	410	279	
	9 文 学 ・ 小 説 他	952	7,798	8,420	8,285	9,636	9,345	
小 計		2,588	21,471	22,393	22,338	25,051	23,229	
冊	E 絵 本	1,154	13,104	14,021	13,093	15,179	13,124	
	Y 読 み 物	513	3,745	3,926	4,076	4,462	4,237	
	B そ の 他	1,047	9,891	10,250	9,777	9,775	9,894	
	小 計		2,714	26,740	28,197	26,946	29,416	27,255
	漫 画		0	9	0	0	0	0
数	雑 誌	105	2,218	3,437	4,001	4,548	4,844	
	紙 芝 居	124	1,039	815	562	844	737	
	文 庫 ・ 新 書	392	4,088	3,468	3,800	4,654	5,166	
	郷 土 資 料	57	564	522	505	565	541	
	視 聴 覚 資 料 他	36	199	344	814	892	861	
	小 計		714	8,117	8,586	9,682	11,503	12,149
	合 計		6,016	56,328	59,176	58,966	65,970	62,633
	(団 体 再 掲)		0	63	33	64	150	83
	利 用 者 数	一 般	1,068	9,643	10,506	10,916	12,471	11,868
		幼 児 ・ 児 童	567	3,773	3,723	3,475	3,438	3,380
団 体		0	4	3	7	27	10	
合 計		1,635	13,420	14,232	14,398	15,936	15,258	
新 規 登 録 数		147	591	460	355	336	406	
予 約 冊 数		406	3,538	4,929	4,477	5,432	5,769	

23年度	24年度	25年度	構成比 (%)	対前年度 増△減	前年対比 増減比(%)
29,056	29,066	29,154		88	100.30
330	262	237	0.49	△ 25	90.46
774	723	510	1.06	△ 213	70.54
1,624	1,434	1,408	2.93	△ 26	98.19
1,461	1,455	1,236	2.57	△ 219	84.95
1,285	1,344	1,321	2.74	△ 23	98.29
3,410	3,452	3,250	6.76	△ 202	94.15
736	768	842	1.75	74	109.64
1,630	1,521	1,472	3.06	△ 49	96.78
260	300	211	0.44	△ 89	70.33
8,842	8,256	8,224	17.10	△ 32	99.61
20,352	19,515	18,711	38.90	△ 804	95.88
9,992	10,348	8,756	18.20	△ 1,592	84.62
6,493	7,406	6,524	13.56	△ 882	88.09
5,215	4,586	4,410	9.17	△ 176	96.16
21,700	22,340	19,690	40.93	△ 2,650	88.14
0	2	21	0.04	19	—
4,355	4,377	4,198	8.73	△ 179	95.91
701	637	698	1.45	61	109.58
4,645	3,796	3,976	8.27	180	104.74
486	457	466	0.97	9	101.97
837	481	343	0.71	△ 138	71.31
11,024	9,750	9,702	20.17	△ 48	99.51
53,076	51,605	48,103	100.00	△ 3,502	93.21
60	68	151	0.31	83	222.06
11,081	10,601	10,249	81.07	△ 352	96.68
2,416	2,470	2,360	18.67	△ 110	95.55
20	25	33	0.26	8	132.00
13,517	13,096	12,642	100.00	△ 454	96.53
222	216	196		△ 20	90.74
5,614	5,205	4,206		△ 999	80.81

(10) 北信学習センター図書室蔵書数及び利用状況

内 容		年 度				
		19年度	20年度	21年度	22年度	23年度
蔵 書 冊 数		23,450	25,034	26,010	27,039	28,409
貸 出 冊 数	0 総 記	89	524	452	483	438
	1 哲 学	221	1,189	1,164	1,157	1,065
	2 歴 史	452	2,409	2,654	2,805	2,710
	3 社 会 科 学	530	2,515	2,514	2,425	2,011
	4 自 然 科 学	429	2,613	2,814	2,508	2,373
	5 工 学 ・ 家 事	1,330	6,233	5,844	5,078	4,702
	6 産 業	263	1,745	1,929	1,709	1,158
	7 芸 術 ・ 体 育	492	2,588	2,450	2,500	2,397
	8 語 学	78	476	414	440	381
	9 文 学 ・ 小 説 他	3,803	12,761	14,067	12,663	12,512
	小 計	7,687	33,053	34,302	31,768	29,747
	E 絵 本	4,146	15,231	13,843	12,131	10,868
	Y 読 み 物	2,387	4,233	4,631	4,760	7,811
	B そ の 他	2,450	12,752	11,595	9,442	5,272
	小 計	8,983	32,216	30,069	26,333	23,951
	漫 画	0	0	28	9	0
	雑 誌	49	2,671	3,955	4,235	4,476
	紙 芝 居	201	820	807	998	938
	文 庫 ・ 新 書	1,567	4,383	4,600	5,283	5,724
	郷 土 資 料	255	533	623	617	510
視 聴 覚 資 料 他	130	1,209	1,101	937	794	
小 計	2,202	9,616	11,114	12,079	12,442	
合 計	18,872	74,885	75,485	70,180	66,140	
(団 体 再 掲)	91	579	418	391	140	
利 用 者 数	一 般	3,950	14,157	15,038	14,485	14,648
	幼 児 ・ 児 童	1,092	3,439	3,306	3,159	2,894
	団 体	32	96	107	97	66
	合 計	5,074	17,692	18,451	17,741	17,608
新 規 登 録 数		259	828	585	566	420
予 約 冊 数		2,498	4,785	5,446	5,912	6,075

24年度	25年度	構成比 (%)	対前年度 増△減	前年対比 増減比(%)
28,604	28,944		340	101.19
474	465	0.68	△ 9	98.10
1,025	971	1.42	△ 54	94.73
2,374	2,530	3.71	156	106.57
2,192	2,065	3.03	△ 127	94.21
1,988	1,954	2.86	△ 34	98.29
4,194	4,563	6.69	369	108.80
1,222	1,161	1.70	△ 61	95.01
2,073	2,319	3.40	246	111.87
290	304	0.45	14	104.83
13,272	13,293	19.49	21	100.16
29,104	29,625	43.43	521	101.79
12,010	13,550	19.86	1,540	112.82
9,142	8,370	12.27	△ 772	91.56
4,481	4,902	7.19	421	109.40
25,633	26,822	39.32	1,189	104.64
0	0	0.00	0	—
4,563	4,101	6.01	△ 462	89.88
936	1,011	1.48	75	108.01
5,432	5,258	7.71	△ 174	96.80
728	746	1.09	18	102.47
944	655	0.96	△ 289	69.39
12,603	11,771	17.25	△ 832	93.40
67,340	68,218	100.00	878	101.30
483	798	1.17	315	165.22
15,236	15,660	85.91	424	102.78
2,800	2,424	13.30	△ 376	86.57
98	145	0.79	47	147.96
18,134	18,229	100.00	95	100.52
327	375		48	114.68
5,700	5,474		△ 226	96.04

(11) 移動図書館蔵書数及び利用状況

内 容		年 度						
		15年度	16年度	17年度	18年度	19年度	20年度	
蔵 書 冊 数		74,675	74,683	73,922	69,199	68,985	68,438	
貸 出	0 総 記	53	45	41	23	21	21	
	1 哲 学	230	212	159	191	151	129	
	2 歴 史	404	429	317	376	294	258	
	3 社 会 学 科 学	290	221	141	146	112	107	
	4 自 然 学 科 学	529	518	348	316	237	273	
	5 工 学 ・ 家 事	2,996	2,452	1,782	1,588	1,656	2,061	
	6 産 業	1,046	1,191	987	968	921	954	
	7 芸 術 ・ 体 育	678	798	622	607	493	468	
	8 語 学	27	37	25	16	15	16	
	9 文 学 ・ 小 説 他	3,919	3,574	2,925	3,005	2,290	2,032	
小 計		10,172	9,477	7,347	7,236	6,190	6,319	
冊 数	E 絵 本	7,704	6,802	7,108	6,394	6,041	7,442	
	Y 読 み 物	9,746	10,733	11,309	12,536	11,699	12,501	
	B そ の 他	15,904	14,426	13,348	11,865	11,443	11,064	
	小 計		33,354	31,961	31,765	30,795	29,183	31,007
数	漫 画	0	0	0	0	0	0	
	雑 誌	1	0	0	1	7	0	
	紙 芝 居	1,452	1,153	1,132	1,007	1,097	1,426	
	文 庫 ・ 新 書	54	25	7	7	15	11	
	郷 土 資 料	47	46	50	42	48	44	
	視 聴 覚 資 料 他	5	0	0	4	1	0	
	小 計		1,559	1,224	1,189	1,061	1,168	1,481
	合 計		45,085	42,662	40,301	39,092	36,541	38,807
	(団 体 再 掲)		36	20	0	0	512	912
	利 用 者 数	一 般	1,862	1,677	1,228	1,196	864	777
幼 児 ・ 児 童		15,445	14,908	14,380	14,171	13,439	14,282	
団 体		3	7	0	0	5	4	
合 計		17,310	16,592	15,608	15,367	14,308	15,063	
新 規 登 録 数		1,288	1,301	1,270	1,086	1,022	1,453	
予 約 冊 数		1,380	1,971	1,732	1,868	1,504	2,589	
移 動 図 書 館 稼 動 日 数		132	132	132	132	120	120	

21年度	22年度	23年度	24年度	25年度	構成比 (%)	対前年度 増△減	前年対比 増減比(%)
67,958	66,548	66,824	62,465	62,456		△ 9	99.99
14	27	27	16	6	0.02	△ 10	37.50
128	171	189	152	130	0.36	△ 22	85.53
259	268	252	224	208	0.58	△ 16	92.86
69	75	134	68	117	0.32	49	172.06
336	438	381	434	386	1.07	△ 48	88.94
1,946	1,991	2,164	1,854	1,888	5.23	34	101.83
966	1,381	1,271	1,189	1,221	3.38	32	102.69
506	966	917	690	699	1.94	9	101.30
23	26	21	21	18	0.05	△ 3	85.71
1,966	1,735	1,800	1,685	1,458	4.04	△ 227	86.53
6,213	7,078	7,156	6,333	6,131	16.99	△ 202	96.81
7,293	7,588	7,302	6,506	7,249	20.09	743	111.42
12,911	13,601	14,643	14,242	14,261	39.52	19	100.13
11,394	11,671	8,089	6,968	7,506	20.80	538	107.72
31,598	32,860	30,034	27,716	29,016	80.41	1,300	104.69
0	0	0	0	1	0.00	1	—
1	4	7	0	6	0.02	6	—
1,447	1,140	1,073	883	872	2.42	△ 11	98.75
12	23	16	26	33	0.09	7	126.92
34	23	13	15	25	0.07	10	166.67
0	0	0	1	2	0.00	1	—
1,494	1,190	1,109	925	939	2.60	14	101.51
39,305	41,128	38,299	34,974	36,086	100.00	1,112	103.18
0	0	0	0	11	0.03	11	—
788	753	713	623	879	6.32	256	141.09
15,004	15,462	14,941	13,442	13,033	93.67	△ 409	96.96
0	0	0	0	2	0.01	2	—
15,792	16,215	15,654	14,065	13,914	100.00	△ 151	98.93
1,047	1,086	1,188	345	16		△ 329	4.64
2,142	2,984	764	644	852		208	132.30
120	117	120	120	120		0	100.00

(12) その他の学習センター(旧公民館)図書室蔵書数及び利用状況

内 容		年 度					
		15年度	16年度	17年度	18年度	19年度	20年度
蔵 書 冊 数		89,683	93,232	86,668	90,937	80,225	94,377
貸 出 冊 数	0 総 記	449	607	475	525	548	517
	1 哲 学	977	1,161	1,308	1,176	1,197	1,451
	2 歴 史	2,512	2,632	2,436	2,207	1,952	2,424
	3 社 会 学 科 学	2,188	2,139	2,480	2,285	2,378	2,828
	4 自 然 科 学	1,614	1,970	2,181	2,304	2,113	2,283
	5 工 学 ・ 家 事	7,157	7,985	8,428	7,378	6,628	7,413
	6 産 業	1,829	1,820	1,969	1,971	2,306	2,760
	7 芸 術 ・ 体 育	2,705	3,076	2,965	2,788	2,521	2,994
	8 語 学	467	527	397	346	340	357
	9 文 学 ・ 小 説 他	22,760	22,776	21,247	21,342	18,701	20,784
	小 計	42,658	44,693	43,886	42,322	38,684	43,811
	E 絵 本	36,009	35,339	33,766	31,844	28,466	30,650
	Y 読 み 物	16,126	16,654	15,295	14,344	11,934	13,083
	B そ の 他	11,186	11,315	10,640	10,417	8,521	9,003
	小 計	63,321	63,308	59,701	56,605	48,921	52,736
	漫 画	0	72	0	137	0	0
	雑 誌	968	1,875	2,303	2,865	4,716	3,967
	紙 芝 居	2,119	1,990	2,048	2,080	1,785	1,750
	文 庫 ・ 新 書	2,876	3,654	3,338	4,309	3,658	5,360
	郷 土 資 料	1,173	1,089	863	1,157	1,041	879
視 聴 覚 資 料 他	5	19	22	49	70	104	
小 計	7,141	8,699	8,574	10,597	11,270	12,060	
合 計	113,120	116,700	112,161	109,524	98,875	108,607	
(団 体 再 掲)	4,118	4,155	3,308	3,557	3,935	3,511	
利 用 者 数	一 般	23,823	25,985	24,951	24,530	23,676	25,455
	幼 児 ・ 児 童	9,296	8,906	7,472	6,477	5,255	5,689
	団 体	658	730	549	599	693	525
	合 計	33,777	35,621	32,972	31,606	29,624	31,669
新 規 登 録 数		1,588	1,395	1,236	1,028	922	1,117
予 約 冊 数		15,958	19,138	19,828	19,921	22,238	21,959

21年度	22年度	23年度	24年度	25年度	構成比 (%)	対前年度 増△減	前年対比 増減比(%)
96,109	96,460	92,481	93,332	94,716		1,384	101.48
494	489	462	456	483	0.53	27	105.92
1,461	1,421	1,282	1,353	1,386	1.51	33	102.44
2,678	2,342	1,924	2,354	1,975	2.15	△ 379	83.90
2,787	2,163	1,844	2,395	2,227	2.43	△ 168	92.99
2,169	1,803	1,329	1,741	1,797	1.96	56	103.22
7,677	6,923	5,797	5,983	5,599	6.11	△ 384	93.58
2,504	1,581	823	1,139	1,068	1.16	△ 71	93.77
3,012	3,075	2,382	2,791	2,991	3.26	200	107.17
369	338	226	306	278	0.30	△ 28	90.85
20,216	18,677	16,624	20,038	19,911	21.71	△ 127	99.37
43,367	38,812	32,693	38,556	37,715	41.12	△ 841	97.82
29,076	28,138	20,638	23,187	24,068	26.24	881	103.80
12,633	12,030	12,461	11,684	10,364	11.30	△ 1,320	88.70
8,840	7,273	5,096	6,303	5,521	6.02	△ 782	87.59
50,549	47,441	38,195	41,174	39,953	43.56	△ 1,221	97.04
18	0	34	25	14	0.02	△ 11	56.00
3,689	3,143	2,935	3,443	3,937	4.29	494	114.35
1,686	1,359	1,188	1,174	1,114	1.22	△ 60	94.89
6,376	6,073	6,184	7,750	7,817	8.52	67	100.87
992	938	810	922	985	1.07	63	106.83
84	139	180	188	184	0.20	△ 4	97.87
12,845	11,652	11,331	13,502	14,051	15.32	549	104.07
106,761	97,905	82,219	93,232	91,719	100.00	△ 1,513	98.38
3,420	4,069	2,557	3,125	2,560	2.79	△ 565	81.92
25,757	23,764	21,029	24,650	25,431	86.93	781	103.17
5,225	4,671	3,787	3,776	3,414	11.67	△ 362	90.41
554	541	490	400	409	1.40	9	102.25
31,536	28,976	25,306	28,826	29,254	100.00	428	101.49
850	912	578	560	667		107	119.11
20,679	19,753	17,077	16,071	13,668		△ 2,403	85.05

(13) 施設別・年度別の入館者・利用者・貸出冊数(その1)

施設区分(名)		15年度	16年度	17年度	18年度	
本館 ・ 分館	本館	入館者数(※1)	227,616	217,194	203,038	196,869
		利用者数	88,766	86,277	80,546	77,795
		貸出冊数	360,294	345,129	320,193	306,209
	西口ライブラリー	入館者数	90,281	117,220	115,375	104,523
		利用者数	17,145	25,408	26,039	25,790
		貸出冊数	53,952	80,246	81,984	80,153
	子どもライブラリー	入館者数			164,211	255,625
		利用者数			15,430	19,935
		貸出冊数			58,176	78,606
	小計	入館者数(※1)	317,897	334,414	482,624	557,017
		利用者数	105,911	111,685	122,015	123,520
		貸出冊数	414,246	425,375	460,353	464,968
学 習 セ ン タ ー	蓬萊学習センター	入館者数(※1)	112,003	121,045	118,486	111,470
		利用者数	29,159	30,130	28,489	28,932
		貸出冊数	105,659	108,276	99,567	99,593
	清水学習センター	入館者数(※1)	102,823	102,534	96,792	95,112
		利用者数	27,163	27,603	25,196	24,740
		貸出冊数	109,834	111,297	100,192	99,277
	吾妻学習センター	入館者数	83,581	83,492	75,919	73,956
		利用者数	26,700	27,127	24,452	25,499
		貸出冊数	116,574	116,084	102,455	106,976
	飯坂学習センター	入館者数		14,757	103,281	91,370
		利用者数		2,446	18,827	18,151
		貸出冊数		8,501	68,649	67,225
	もちぎり学習センター	入館者数(※1)			7,129	50,623
		利用者数			1,635	13,420
		貸出冊数			6,016	56,328
	北信学習センター	入館者数				
		利用者数				
		貸出冊数				
小計	入館者数(※1)	298,407	321,828	401,607	422,531	
	利用者数	83,022	87,306	98,599	110,742	
	貸出冊数	332,067	344,158	376,879	429,399	
移動図書館 (BM)	利用者数	17,310	16,592	15,608	15,367	
	貸出冊数	45,085	42,662	40,301	39,062	
(本館・分館、学セ、BM) 小計	入館者数(※1)	616,304	656,242	884,231	979,548	
	利用者数	206,243	215,583	236,222	249,629	
	貸出冊数	791,398	812,195	877,533	933,429	

19年度	20年度	21年度	22年度	23年度	24年度	25年度
195,721	194,687	189,031	178,834	175,783	150,350	151,025
76,317	76,561	76,344	70,960	69,314	64,045	62,836
300,169	297,956	292,132	273,121	263,472	237,600	231,556
104,353	103,224	106,024	93,575	83,044	77,872	69,734
24,828	25,477	24,864	22,785	21,315	20,380	19,536
77,486	78,640	78,168	67,975	64,557	60,338	56,563
256,857	253,502	221,770	207,518	134,734	184,154	165,403
18,649	18,641	16,119	13,824	9,776	13,248	12,946
76,659	77,890	66,407	56,237	36,462	48,465	45,614
556,931	551,413	516,825	479,927	393,561	412,376	386,162
119,794	120,679	117,327	107,569	100,405	97,673	95,318
454,314	454,486	436,707	397,333	364,491	346,403	333,733
113,053	107,955	98,412	94,529	77,009	80,860	71,963
28,685	28,233	28,182	26,747	22,308	22,465	20,559
100,086	100,282	97,007	93,323	75,850	74,419	69,359
97,086	91,313	89,692	83,830	64,955	63,348	58,459
24,494	24,206	24,599	22,664	19,093	18,624	17,275
98,737	97,836	97,691	89,074	74,059	71,270	67,063
72,974	68,499	66,731	62,148	61,285	53,181	49,646
25,716	25,144	25,600	23,666	22,212	21,222	20,436
108,385	107,091	108,633	99,867	91,520	84,451	83,480
93,787	87,850	88,436	80,150	74,962	62,083	56,015
17,868	18,311	18,669	17,384	15,872	14,493	14,132
65,611	63,956	65,167	62,102	57,795	51,256	48,872
51,929	47,899	50,721	48,997	41,535	41,734	38,506
14,232	14,398	15,936	15,258	13,517	13,096	12,642
59,176	58,966	65,970	62,633	53,076	51,605	48,103
5,890	64,842	68,716	65,836	67,933	66,171	61,064
1,505	17,692	18,451	17,741	17,608	18,134	18,229
6,771	74,885	75,485	70,180	66,140	67,340	68,218
434,719	468,358	462,708	435,490	387,679	367,377	335,653
112,500	127,984	131,437	123,460	110,610	108,034	103,273
438,766	503,016	509,953	477,179	418,440	400,341	385,095
14,308	15,063	15,792	16,215	15,654	14,065	13,914
36,541	38,807	39,305	41,128	38,299	34,974	36,086
991,650	1,019,771	979,533	915,417	781,240	779,753	721,815
246,602	263,726	264,556	247,244	226,669	219,772	212,505
929,621	996,309	985,965	915,640	821,230	781,718	754,914

(13) 施設別・年度別の入館者・利用者・貸出冊数(その2)

施設区分(名)			15年度	16年度	17年度	18年度
学 習 セ ン タ ー 分 館	三河台	利用者数	1,999	2,137	1,781	1,451
		貸出冊数	4,983	5,404	4,863	4,482
	渡利	利用者数	1,916	1,865	1,832	1,805
		貸出冊数	7,411	6,785	6,780	7,129
	杉妻	利用者数	1,797	2,005	1,989	1,935
		貸出冊数	6,055	7,037	7,017	7,458
	吉井田	利用者数	2,614	2,518	2,252	2,505
		貸出冊数	10,406	10,141	8,761	9,649
	西	利用者数	1,964	1,845	1,612	1,896
		貸出冊数	6,946	6,277	5,551	6,988
	信陵	利用者数	8,283	8,964	7,291	7,255
		貸出冊数	24,991	27,043	23,790	23,506
	松川	利用者数	2,088	2,543	2,509	2,514
		貸出冊数	6,577	7,951	8,108	7,932
	信夫	利用者数	3,301	3,228	3,488	3,452
		貸出冊数	13,701	12,482	13,233	13,061
	吾妻分館	利用者数	4,012	4,445	4,619	4,591
		貸出冊数	12,038	12,608	13,733	13,377
	飯野 (※2)	利用者数				
		貸出冊数				
もちざり (※3)	利用者数	2,123	2,041	1,527		
	貸出冊数	7,538	6,817	5,299		
北信 (※4)	利用者数	3,680	4,030	4,072	4,202	
	貸出冊数	12,474	14,155	15,026	15,942	
小計	利用者数	33,777	35,621	32,972	31,606	
	貸出冊数	113,120	116,700	112,161	109,524	
合計	入館者数(※1)	656,242	884,231	979,548	991,650	
	利用者数	249,360	271,843	282,601	278,208	
	貸出冊数	925,315	994,233	1,045,590	1,039,145	

※1：入館者数の“－”及び学習センター(旧公民館)図書室の入館者数は、統計データがありません。

※2：飯野学習センター図書室の利用者数・貸出冊数は、平成20年7月合併以降のデータです。

※3：学習センター図書室(もちざり学習センター)欄の入館者数データは、平成18年年2月20日改築オープン以降の数値です。

また、利用者数・貸出冊数データは、平成17年4月～平成18年2月までを学習センター(旧公民館)図書室(もちざり)欄に記載し、平成18年3月を学習センター図書室(もちざり学習センター)欄に記載しています。

※4：学習センター図書室(北信学習センター)欄の入館者数データは、平成20年年3月1日改築オープン以降の数値です。

また、利用者数・貸出冊数データは、平成19年4月～平成20年2月までを学習センター(旧公民館)図書室(北信)欄に記載し、平成20年3月を学習センター図書室(北信学習センター)欄に記載しています。

19年度	20年度	21年度	22年度	23年度	24年度	25年度
2,275	1,927	1,972	1,803	1,726	2,274	2,240
6,346	6,137	6,963	6,419	5,881	7,262	6,848
1,979	2,207	2,086	1,859	1,635	1,796	1,595
7,320	8,504	7,656	6,740	5,378	5,087	4,553
1,949	2,061	2,368	2,026	1,611	1,910	2,076
6,788	7,562	8,739	7,346	5,696	6,613	6,408
2,609	3,006	3,004	2,693	2,120	2,374	2,337
10,106	11,345	11,483	10,551	7,593	9,468	8,356
2,223	2,720	2,588	2,272	2,475	2,546	2,353
8,523	10,477	9,301	7,845	8,321	8,363	8,370
7,416	6,712	6,330	6,055	4,622	5,949	6,009
24,183	22,144	19,971	18,673	13,638	18,343	18,733
2,740	3,080	2,960	2,485	2,301	2,437	2,402
8,663	10,134	9,840	7,766	7,347	6,960	6,590
3,488	3,648	3,665	3,544	3,452	3,607	4,009
12,943	13,921	13,816	13,519	13,038	13,643	14,174
4,945	4,712	4,581	4,426	3,775	3,919	4,155
14,003	12,684	12,369	12,883	10,454	11,874	11,432
	1,596	1,982	1,813	1,589	2,014	2,078
	5,699	6,623	6,163	4,873	5,619	6,255
3,569						
12,101						
33,193	31,669	31,536	28,976	25,306	28,826	29,254
110,976	108,607	106,761	97,905	82,219	93,232	91,719
1,019,771	979,533	915,417	781,240	781,240	779,753	721,815
296,919	296,225	278,780	255,645	251,975	248,598	241,759
1,107,285	1,094,572	1,022,401	919,135	903,449	874,950	846,633

(14) 分野別・年度別の貸出冊数

内容 施設		年度	15年度	16年度	17年度	18年度	19年度
一般書	本館		192,711	178,707	169,040	160,849	154,433
	西口ライブラリー		39,653	57,891	58,080	55,902	53,618
	子どもライブラリー				2,287	4,004	3,496
	学習センター図書室		161,911	170,512	190,945	205,244	208,462
	旧公民館図書室		42,658	44,693	43,886	42,322	38,684
	移動図書館		10,172	9,477	7,347	7,236	6,190
	小計		447,105	461,280	471,585	475,557	464,883
児童書	本館		101,943	102,500	87,503	79,828	81,156
	西口ライブラリー		1,771	2,587	1,903	1,921	1,879
	子どもライブラリー				52,873	69,906	68,273
	学習センター図書室		134,182	137,484	145,094	170,199	182,853
	旧公民館図書室		63,321	63,308	59,701	56,605	48,921
	移動図書館		33,354	31,961	31,765	30,765	29,183
	小計		334,571	337,840	378,839	409,224	412,265
その他	本館		65,640	63,922	63,650	65,532	64,580
	西口ライブラリー		12,528	19,768	22,001	22,330	21,989
	子どもライブラリー				3,016	4,696	4,890
	学習センター図書室		35,974	36,162	40,840	53,956	59,552
	旧公民館図書室		7,141	8,699	8,574	10,597	11,270
	移動図書館		1,559	1,224	1,189	1,061	1,168
	小計		122,842	129,775	139,270	158,172	163,449
合計	本館		360,294	345,129	320,193	306,209	300,169
	西口ライブラリー		53,952	80,246	81,984	80,153	77,486
	子どもライブラリー				58,176	78,606	76,659
	学習センター図書室		332,067	344,158	376,879	429,399	450,867
	旧公民館図書室		113,120	116,700	112,161	109,524	98,875
	移動図書館		45,085	42,662	40,301	39,062	36,541
	小計		904,518	928,895	989,694	1,042,953	1,040,597

20年度	21年度	22年度	23年度	24年度	25年度	前年对比 増減比(%)
149,740	144,412	131,116	127,689	112,561	107,478	95.48
54,337	53,176	46,412	42,768	39,815	37,908	95.21
3,713	3,581	3,006	1,970	3,324	4,020	120.94
232,773	240,648	218,923	192,621	182,911	174,502	95.40
43,811	43,367	38,812	32,693	38,556	37,715	97.82
6,319	6,213	7,078	7,156	6,333	6,131	96.81
490,693	491,397	445,347	404,897	383,500	367,754	95.89
82,014	82,903	80,782	73,982	67,088	66,728	99.46
1,851	1,931	2,171	1,586	1,308	1,386	105.96
68,683	57,816	48,806	31,201	40,594	37,309	91.91
198,262	192,041	178,896	147,415	143,367	138,505	96.61
52,736	50,549	47,441	38,195	41,174	39,953	97.04
31,007	31,598	32,860	30,034	27,716	29,016	104.69
434,553	416,838	390,956	322,413	321,247	312,897	97.40
66,202	64,817	61,223	61,801	57,951	57,350	98.96
22,452	23,061	19,392	20,203	19,215	17,269	89.87
5,494	5,010	4,425	3,291	4,547	4,285	94.24
71,981	77,264	79,360	78,404	74,063	72,088	97.33
12,060	12,845	11,652	11,331	13,502	14,051	104.07
1,481	1,494	1,190	1,109	925	939	101.51
179,670	184,491	177,242	176,139	170,203	165,982	97.52
297,956	292,132	273,121	263,472	237,600	231,556	97.46
78,640	78,168	67,975	64,557	60,338	56,563	93.74
77,890	66,407	56,237	36,462	48,465	45,614	94.12
503,016	509,953	477,179	418,440	400,341	385,095	96.19
108,607	106,761	97,905	82,219	93,232	91,719	98.38
38,807	39,305	41,128	38,299	34,974	36,086	103.18
1,104,916	1,092,726	1,013,545	903,449	874,950	846,633	96.76

14. 図書館サービス指数

区 分		年 度			
		15年度	16年度	17年度	18年度
人 口 1 人 当 り の 貸 出 冊 数	貸 出 冊 数	3.11	3.20	3.41	3.60
	人 口				
登 録 率	登 録 者 数	19.34	19.37	20.48	20.94
	人 口				
実質貸出密度〔登録者 1人当りの貸出冊数〕	貸 出 冊 数 登 録 者 数	16.07	16.51	16.63	17.19
人 口 1 人 当 り の 年 間 増 加 冊 数	年 間 増 加 冊 数 人 口	0.11	0.19	0.11	0.06
人 口 1 人 当 り の 蔵 書 冊 数	蔵 書 冊 数 人 口	2.43	2.63	2.74	2.81
貸 出 コ ス ト (円)	図 書 館 費 総 貸 出 数 (映像資料含む)	310.07	357.08	312.25	258.00
図 書 の 回 転 率	貸 出 冊 数 蔵 書 冊 数	1.28	1.22	1.24	1.28
職 員 1 人 当 り の 貸 出 冊 数	総 貸 出 数	19,520	20,081	17,598	23,000
	職 員 数	(30,581)	(32,545)	(25,720)	(42,321)

区 分		年 度			
		15年度	16年度	17年度	18年度
貸 出 冊 数		904,518	928,895	989,694	1,042,953
蔵 書 冊 数		708,572	764,140	795,051	813,604
年 間 増 加 冊 数		32,351	55,568	30,911	18,553
総 貸 出 数 (映 像 資 料 含 む)		917,436	943,816	1,003,079	1,058,022
人 口 (※)		291,029	290,523	290,607	289,805
登 録 者 (個 人)		56,272	56,267	59,518	60,677
図 書 館 費 (決 算 額 : 円)		284,469,585	337,019,611	313,209,036	272,969,314
職 員 数		47	47	57	46

※各年度4月1日現在の人口

19年度	20年度	21年度	22年度	23年度	24年度	25年度
3.60	3.75	3.72	3.47	3.18	3.10	3.00
20.97	20.51	20.56	20.41	20.18	19.74	18.61
17.17	18.30	18.08	17.00	15.75	15.71	16.12
0.10	0.06	0.02	0.01	0.04	0.00	0.02
2.91	2.92	2.94	2.98	3.10	3.12	3.13
288.31	250.70	259.07	268.92	328.45	315.81	327.56
1.24	1.29	1.26	1.17	1.03	1.00	0.96
22,929 (27,757)	22,375 (26,637)	21,242 (26,299)	20,187 (25,110)	17,909 (21,747)	17,330 (21,043)	16,742 (20,330)

() = 臨時職員を除く

19年度	20年度	21年度	22年度	23年度	24年度	25年度
1,040,597	1,104,916	1,092,726	1,013,545	903,449	874,950	846,633
842,397	859,185	865,185	869,240	879,820	878,916	883,267
28,793	16,788	6,000	4,055	10,580	△ 904	4,351
1,054,755	1,118,733	1,104,575	1,029,520	913,372	883,824	853,858
288,992	294,404	293,991	292,093	284,182	282,139	282,139
60,608	60,391	60,434	59,605	57,344	55,704	52,510
304,094,617	280,469,536	286,164,543	276,860,647	299,992,555	279,124,752	279,689,737
46	50	52	51	51	51	51

15. 貸出文庫名簿

No.	団 体 名	代 表 者 名	備 考
1	蓬 萊 み ど り 文 庫	橋 本 洋 子	福島市蓬萊町
2	ゆ き の し た 文 庫	木 村 珪 子	福島市蓬萊町
3	そ よ か ぜ 文 庫	永 島 絹 子	福島市笹木野
4	さ ば ら 文 庫	佐 藤 悦 子	福島市佐原
5	ぬ く 森 文 庫	糸 井 桂 子	福島市鎌田

16. 寄贈図書文庫

文 庫 名	開 設 年	参 考 事 項
綱 沢 文 庫	昭 和 62 年	綱沢利平氏(弁護士)が所持していた蔵書。 昭和20年代後半から40年代にかけての判例集や法律関係書を中心に、約6,400冊の資料群。
渡 辺 文 庫	昭 和 62 年	渡辺到源氏所蔵の資料、約2,300冊。 福島の芸術・文化を担った人で、美術書・歴史書・文学書等が中心。
菅 野 文 庫	昭 和 63 年	菅野廣氏の蔵書、約4,000冊。 昭和40年代から50年代にかけての人文・社会科学から文学にわたるまで、全集や叢書などが中心。
菅 野 宏 文 庫	平 成 7 年	菅野宏氏(福大名誉教授)所蔵の万葉集関係資料が中心、56冊。 「万葉集全注釋」など万葉集を学ぶ資料が多い。
新 開 文 庫	平 成 7 年	新開眞一氏所蔵のものを夫人ゆり子氏より寄贈。 農業関係資料が中心で他に文芸書など270冊余。

17. 条例・規則等

(1) 福島市立図書館条例

(昭和59年12月25日)
(条 例 第 45 号)

改正 平成26年3月31日条例第13号

(設 置)

第1条 地方自治法(昭和22年法律第67号)第244条第1項及び図書館法(昭和25年法律第118号。以下「法」という。)第10条の規定に基づき、市民の教育と文化の振興を図るため、福島市立図書館(以下「図書館」という。)を設置する。

(位 置)

第2条 図書館は、福島市松木町1番1号に置く。

(分 館)

第3条 図書館に次のとおり分館を置く。

名 称	位 置
福島市西口ライブラリー	福島市三河南町1番20号
福島市子どもライブラリー	福島市早稲町1番1号

(事 業)

第4条 図書館は、次に掲げる事業を行う。

- (1) 図書、記録、視聴覚教育の資料その他必要な資料(以下「図書館資料」という。)の収集、整理及び保存に関すること。
- (2) 図書館資料の利用等に関すること。
- (3) 移動図書館に関すること。
- (4) 福島市学習センター条例(平成16年条例第31号)に規定する学習センターの図書室との連携に関すること。
- (5) 前各号に掲げるもののほか、図書館設置の目的を達成するために必要な事業

(開館時間)

第5条 図書館の開館時間は、次のとおりとする。ただし、教育委員会が必要と認めるときは、これを変更することができる。

- (1) 日曜日 午前10時から午後5時まで
- (2) 日曜日以外の開館日 午前10時から午後6時まで

(休館日)

第6条 図書館の休館日は、次のとおりとする。ただし、教育委員会が必要と認めるときは、これを変更し、又は臨時に休館することができる。

- (1) 火曜日
- (2) 国民の祝日に関する法律(昭和23年法律第178号)に規定する休日(その日が火曜日に当たるときは、その翌日)
- (3) 12月29日から翌日1月3日まで(前号に規定する日を除く。)
- (4) 館内整理日 毎月末日(その日が前3号の休館日に当たるときは、これらの日の前日)
- (5) 特別整理期間 4月10日から同月16日まで

(入館の制限)

第7条 教育委員会は、入館者が次の各号のいずれかに該当すると認める場合は、入館を禁止し又は退館させることができる。

- (1) 公の秩序を乱し、又は善良の風俗を害するおそれがあるとき。
- (2) 施設及び備付物品を滅失し、又は毀損するおそれがあるとき。
- (3) その他管理運営上支障があるとき。

(賠償責任)

第8条 故意又は過失により施設及び備付物品を滅失し、又は毀損した者は、市長の指示するところにより、その損害を賠償し、又はこれを原状に回復しなければならない。ただし、市長が相当の理由があると認めるときは、その全部又は一部を免除することができる。

(協議会)

第9条 法第14条第1項の規定に基づき、図書館に福島市立図書館協議会(以下「協議会」という。)を置く。

- 2 協議会の委員の定数は、10人以内とする。
- 3 委員は、学校教育及び社会教育の関係者、家庭教育の向上に資する活動を行う者並びに学識経験のある者の中から委嘱する。
- 4 委員の任期は、2年とする。ただし、委員が欠けた場合における補欠委員の任期は、前任期者の残任期間とする。

(委任)

第10条 この条例に定めるもののほか、図書館の管理に関し必要な事項は、教育委員会が定める。

附 則

この条例は、平成17年9月29日から施行する。

附 則

(施行期日)

- 1 この条例は、平成26年4月1日から施行する。

(経過措置)

- 2 この条例の施行の際現にこの条例による改正前の福島市立図書館条例第9条第1項の規定により福島市立図書館協議会の委員として委嘱されている者(以下この項において「従前の協議会の委員」という。)は、この条例の施行の日にこの条例による改正後の福島市立図書館条例(以下この項において「改正後の条例」という。)第9条第3項の規定により福島市立図書館協議会の委員として委嘱されたものとみなす。この場合において、その委嘱されたものとみなされる委員の任期は、改正後の条例第9条第4項の規定にかかわらず、同日における従前の協議会の委員としての任期の残任期間と同一の期間とする。

(2) 福島市立図書館条例施行規則

(昭和60年3月23日)
教委規則第3号

改正 平成26年3月31日教委規則第3号

(趣 旨)

第1条 この規則は、福島市立図書館条例(昭和59年条例第45号。以下「条例」という。)の施行について、必要な事項を定めるものとする。

(館外利用対象者)

第2条 館外で図書館資料を利用できる者は、次の各号のいずれかに該当し、館長が認めたものとする。

- (1) 福島市、伊達市及び伊達郡に居住し、又は福島市内に勤務し、若しくは在学する者
- (2) 福島市内に事務所を有する団体
- (3) その他特に認めた者

(館外利用の手続)

第3条 図書館資料を利用する者は、図書貸出券交付申請書(様式1号)により登録し、図書貸出券(以下「貸出券」という。)の交付を受けなければならない。

2 登録の有効期間は、登録の日から起算して四年とし、登録の更新をしようとする者は、有効期間満了前1年以内に、更新の手続きをしなければならない。

3 登録に係る事項について、異動を生じたときは、利用者は直ちにその旨を館長に届けなければならない。

4 虚偽の登録を行い、又は貸出券を他人に譲渡し、若しくは転貸する等の行為をした者に対しては、登録を取り消すものとする。

(資料貸出数及び期間)

第4条 館外で利用する図書館資料の貸出数及び期間は、次のとおりとする。ただし、館長が必要と認めるときは、この限りではない。

- ① 図書貸出数は、10冊以内とする。
- ② 貸出期間は、14日以内とする。
- ③ 移動図書館の貸出期間は、次の巡回日までとする。

2 団体に対する図書の貸出及び図書以外の資料の貸出は、館長が別に定める。

(貸出しの禁止)

第5条 館長は、貸出期間を過ぎても図書館資料を返納しない者に対して、一定期間図書館資料の貸出しを禁止することができる。

(貸出券の紛失)

第6条 貸出券を紛失した者は、その旨を直ちに館長へ届け出なければならない。

2 前項の届出がなされず、貸出券が他人によって使用され損害が生じた場合、その責は、紛失した者に帰するものとする。

(移動図書館)

第7条 移動図書館については、館長が別に定める。

(図書館資料の複写)

第8条 図書館資料の複写は、館長が複写を希望する者(以下「複写希望者」という。)の求めに応じて行うものとする。

2 前項の複写希望者は、複写申込書(様式第2号)を館長に提出しなければならない。

3 館長は、著作権法(昭和45年法律第48号)に抵触するおそれがあると認めるときその他資

料の状態等により複写が不相当と認めるときは、当該図書館資料の複写の制限をすることができる。

- 4 第1項の複写希望者は、実費の範囲内において当該複写に要する費用を負担しなければならない。

(寄贈)

第9条 図書館に寄贈された物件の管理は、図書館資料に準ずる。

(協議会)

第10条 条例第9条に規定する福島市立図書館協議会(以下「協議会」という。)に委員長及び副委員長を置く。

- 2 委員長は、会議の議長となる。

- 3 副委員長は、委員長を補佐し、委員長に事故あるときは、その職務を代理する。

資料の状態等により複写が不相当と認めるときは、当該図書館資料の複写の制限をすることができる。

(協議会の会議)

第11条 協議会の会議は、定例会及び臨時会とし、館長が召集する。

- 2 定例会は、年3回開催する。

- 3 臨時会は、館長が必要と認めるとき召集する。

(委任)

第12条 この規則に定めるもののほか、必要な事項は、教育委員会が別に定める。

附則

この規則は、平成17年9月29日から施行する。

附則

この規則は、平成24年2月27日から施行する。

附則

この規則は、平成26年4月1日から施行する。

様式第1号 (第3条関係)

図 書 貸 出 券 交 付 申 込 書	新 更 再	福島市立図書館												
	登録番号											登録 場所		
	フリガナ									性別	ほごしや (小学生まで)			
	氏名									男 女	明・大・昭・平	年	月	日
	フリガナ													
	住所	〒 - アパート名等まで記入												
	電話番号	☎								裏面も記入してください				

(おもて)

が 学 勤	こ 校 務	め い 先										
☎												
表記の住所以外にも連絡先をお持ちの方は下記の欄に記入して下さい												
フリガナ												
住所	〒 - アパート名等まで記入											
受付日	年	月	日	有効期間	登録の日から4年間							
旧No. _____												
確認事項 免 保 学 他 ()												

(う
ら)

複 写 申 込 書

年 月 日

福島市立図書館長

申込者 住 所
氏 名
電 話 ()

下記により複写したいので申込みいたします。

記

	資料登録番号	資 料 名	ページ	枚 数
複 写 資 料				

○この申込みによる著作権に関する一切の責任は、申込者が負うものとする。 ○複写は、1件1枚に限る。	複 写 枚 数 枚
--	------------------

(3) 福島市立図書館協議会運営要綱

(目的)

第1条 図書館の現状を見直し、今後における望ましい図書館のあり方、およびその振興方策について調査審議する。

(組織)

第2条 図書館協議会は、委員10人以内とする。

(委員)

第3条 委員は、次の区分により教育委員会が委嘱する。

- (1) 学校教育関係
小学校長会、中学校長会、学校図書館研究会及び私立学校の図書館関係者
- (2) 社会教育関係
社会教育委員の会議、学習センター運営審議会及び小中学校PTA連合会の委員
- (3) 家庭教育関係
家庭教育の向上に資する活動を行う者
- (4) 学識経験者
利用者代表及び専門知識を有する者

(任期)

第4条 委員の任期は2年とする。ただし、委員が欠けた場合における補欠委員の任期は、前任者の残任期間とする。

(委員長)

第5条 図書館協議会に委員長・副委員長を置き、委員の互選により選出する。

- 2 委員長は、会議の議長となり会務を総理する。
- 3 委員長が事故あるときは、副委員長がその職務を代理する。

(協議会)

第6条 図書館協議会は館長が招集する。

- 2 定例会は年3回、臨時会は館長が必要と認めるとき招集する。
- 3 図書館協議会は館長の諮問に応じ、図書館の運営に関する基本的事項について調査審議する。

(事務局)

第7条 図書館協議会の事務局は、福島市立図書館に置く。

(その他)

第8条 この要綱に定めるもののほか、図書館協議会の運営に関し必要な事項は、図書館協議会において定める。

附 則

この要綱は、昭和60年4月1日から施行する。

附 則

この要綱は、平成13年4月1日から施行する。

附 則

この要綱は、平成24年10月1日から施行する。

(4) 福島市立図書館団体貸出要綱

(趣旨)

第1条 この要綱は、福島市立図書館条例施行規則第4条第2項に基づき、必要な事項を定めるものとする。

(目的)

第2条 読書活動の育成・助長を図るため、各種団体へ図書の貸出しを行うものとする。

(貸出対象団体)

第3条 貸出対象団体(以下「団体」という。)は、原則として次のとおりとする。

- (1) 会員10名以上を有する団体であること。
- (2) 会員40名以上を有する文庫であること。
- (3) 会員5名以上を有する読書会であること。

(団体利用の手続)

第4条 貸出しを希望する団体は、毎年、6月末日までに、「団体登録申請書」により登録し、図書貸出券の交付を受けるものとする。ただし、当該年の4月1日から6月末日まで新規登録した団体は、除くものとする。

2 登録に係る事項について、異動が生じたときは、団体は速やかにその旨を館長に届けるものとする。

3 団体を廃止するときは、「団体廃止申請書」に所定の事項を記入し、団体用「図書貸出券」を添付し申請するものとする。

4 虚偽の登録を行ない、又は、貸出券を他人に譲渡し、若しくは転貸する等の行為をした団体に対しては、登録を取り消すものとする。

(貸出申込)

第5条 貸出しを受けようとする団体は、「図書貸出券」を提示し申し込むものとする。

(貸出冊数)

第6条 団体への貸出冊数は、次のとおりとする。

- (1) 団体は、200冊以内とする。
- (2) 文庫は、500冊以内とする。
- (3) 読書会は、1タイトルにつき5冊以内とする。

(貸出期間)

第7条 団体への貸出期間は、次のとおりとする。

- (1) 団体並びに読書会は、4週間とする。
- (2) 文庫は、6箇月とする。ただし、館長が必要と認めるときは、年2回更新を条件に貸出期間を別に定めることができる。

(貸出図書)

第8条 貸出する図書の所属は、原則として次のとおりとする。

- (1) 団体への貸出図書は、本館用図書とする。
- (2) 文庫への貸出図書は、移動図書館用図書とする。
- (3) 読書会への貸出図書は、読書会用図書とする。

(貸出図書の搬出入)

第9条 貸出図書の搬出入については、次のとおりとする。

- (1) 団体並びに読書会は、各自が行うものとする。
- (2) 文庫については、図書館が援助するものとする。

(2) 文庫については、図書館が援助するものとする。

(その他)

第10条 この要綱に定めのないものについては、館長が定める。

附 則

この要綱は、平成12年12月1日から施行する。

(5) 福島市立図書館「16ミリ映写機」貸出要綱

市立図書館備付の機材16ミリ映写機(以下「映写機」という。)の貸出について、次のとおり定める。

1. 映写機は市内教育機関および社会教育関係団体等が、教育およびレクリエーション目的のため利用する場合に限り貸し付けるものとする。
2. 貸付料は無料とする。ただし往復の運搬は慎重かつ安全に借受者が行うものとする。
3. 借受者は、映写機を使用して営利行為を行ってはならない。
4. 借受者は、映写機操作技術を有する者に操作をさせること。
5. 映写機を借受けようとする者は、「映写機貸出申請書」を図書館長に提出しなければならない。
6. 映写機の使用期間は、次のとおり定める。
 - (1) 使用期間は3日間(運搬期間を除く)以内とし返納期日を厳守すること。
 - (2) 貸出申請書は、使用日の5日前までに提出すること。
7. 映写機返納の際、映写ランプ・モーター等に異常がないかどうか点検すること。
8. 借受けた映写機が紛失もしくは、故障したときはすみやかに館長に報告し館長の指示に従わなければならない。

館長は損害の程度に応じ弁償させることができる。悪質なる借受者に対しては以後の貸出しを停止することができる。

(6) 福島市立図書館「16ミリフィルム」貸出要綱

市立図書館備付の機材16ミリ映画フィルム(以下「フィルム」という。)の利用について、次のとおり定める。

1. フィルムは市内教育機関および社会教育関係団体等が、教育およびレクリエーション目的のため利用する場合に限り貸し付けるものとする。
2. 貸付料は無料とする。ただし往復の運搬は借受者が行うものとする。
3. 借受者は、フィルムを使用して営利行為を行ってはならない。
4. フィルムを借受けようとする者は「貸出申請書」を図書館長に提出しなければならない。
5. 借受者はフィルムの返納と同時に「上映報告書」を図書館長に提出しなければならない。
6. フィルムの使用期間は、次のとおり定める。
 - (1) 使用期間は3日間(運搬期間を除く)以内とし返納期日を厳守すること。
 - (2) 貸出申請書は、使用日の5日前までに提出すること。
7. フィルムの返納の際、リールの巻違い、ケースの入れ違いのないよう点検すること。
8. 借受けたフィルムが紛失もしくは破損したときは、すみやかに館長に報告し、館長の指示

に従わなければならない。

館長は損害の程度に応じ弁償させることができる。悪質なる借受者に対しては以後の貸出しを停止することができる。

(7) 福島市立図書館資料収集方針

基本方針

- 1) 本館は図書館法の精神に則り、本市の特殊性を考慮し、市民の教育と文化の発展に寄与するため、図書資料及び視聴覚資料(以下「資料」という。)を公平に自由に選択収集する。
- 2) 本館は、市立図書館としての性格上特に次の資料の収集に重点をおく。
 - ① 基本的諸資料
 - ② 文学・実用書・児童書等に重点をおく。
 - ③ 行政資料・東北地方を含む郷土関係諸資料
- 3) 本館の資料の実情及び市民の利用動向を勘案し諸資料の適正化を図る。

本館資料選定基準

- 1) 広く利用者の開拓、読書普及の観点から新刊書を重視し、比較的読み易いものを中心に収集する。
- 2) 各分野の基本的資料(事典・辞典・便覧・白書・年鑑・図鑑・年表・統計・法令・行政資料・書誌・入門書・概説書・全集等)を収集する。ただし、特殊な分野の専門書及び研究書等は原則として収集しないが、寄贈資料の場合は、資料価値を吟味のうえ収集する。
- 3) 各分野の古典的名著は、極力収集する。
- 4) 実用書は、資料価値を吟味のうえ多面的に収集する。
- 5) 時事的なものは、社会情勢に対応し積極的に収集する。
- 6) 各種の賞を受賞したものは、できるだけ収集する。ただし特殊な主題のものは、別途に考慮する。
- 7) 文学作品は、内外の著名な作家の作品をできるだけ収集する。
- 8) 行政資料・郷土資料・郷土出版物及び県人の著作は、原則として収集する。ただし資料の性格から部分的に郷土を含む資料(例・日本地図)は、この限りではない。
- 9) 利用頻度の少ないと思われるものでも、資料価値が高く市立図書館として保存の必要があると思われるものは努めて収集する。
- 10) 教養・レクリエーションに必要な諸資料は、利用の動向などを勘案し収集する。
- 11) 学習参考書は、原則として収集しない。
- 12) 幼児及び小・中学生向け資料(児童書)は、人格形成の基礎となる情操教育上必要と思われる資料について積極的に収集する。
- 13) 逐次刊行物は、資料価値を勘案して収集する。ただし郷土関係逐次刊行物(新聞・雑誌)は努めて収集する。
- 14) 利用頻度の多いと思われる資料は、複本を収集することができる。
- 15) 希望図書は、できるだけ収集するよう努める。

移動図書館資料選定基準

- 1) 広く利用者の開拓・読書普及の観点から、比較的読み易いものを中心に収集する。
- 2) 新刊書を重視し、内外の各種受賞資料・各種団体の選定資料推せん資料・ベストセラー

等は内容を検討のうえできるだけ収集する。

- 3) 一般教養的郷土資料は、できるだけ収集する。
- 4) 児童図書は、人間形成の観点から情操教育上必要と思われる資料を積極的に収集する。
- 5) 利用頻度の多いと思われる資料は、複本を収集することができる。
- 6) 希望図書は、できるだけ収集するよう努める。

選定上の留意事項

資料の選定に当たっては、収集方針に基づき、利用者の読書傾向及び出版動向を把握しながら、次の事項に留意する。

- 1) できるかぎり新しい資料であること。
- 2) 好み、主観を排除すること。
- 3) 理解しやすいものであること。
- 4) 信頼し得る資料であること。
- 5) 宣伝や流行に惑わされないこと。
- 6) 人文・社会科学・自然科学・工学関係の分野は、極めて特殊なものを除き、基本及び一般分野を中心に収集すること。
- 7) 参考図書は、できるだけ索引・参考文献・年譜等が掲載されている資料を中心に収集すること。
- 8) 類書は、比較検討のうえ収集すること。
- 9) 利用度が高く且つ生命の長い資料及び郷土資料は複本を備えること。
- 10) 性・法医学・刑事犯罪の記録・劇薬・毒薬・火薬・賭博的娯楽等に関する資料は、特に専門家等の意見を参考に、その資料的価値を検討しながら慎重に収集すること。
- 11) 図鑑・地図・美術書等図版の多い資料は、とくに印刷の仕上がりを考慮すること。
- 12) 蔵書の診断を行い必要にして不足している基礎的な資料は、計画的に且つできるだけ速やかに収集すること。
- 13) 利用者の意向を正しく選択に反映させるようにすること。

視聴覚資料選定基準

- 1) フィルム・レコードで、広く市民の教養文化の向上に資するものは極力収集すること。
- 2) 郷土の理解に役立つものは、保存用も含め収集する。
- 3) 保存的資料として価値の高いものは、努めて収集する。
- 4) 福島県視聴覚ライブラリー等との機能分担に配慮し、その補完的機能を果たし得る資料を収集する。
- 5) 館長が特に必要があると認められる資料は、図書館協議会に諮問し、その意向を聞いて収集することができる。

(8) 福島市立図書館資料選定委員会設置要綱

(改正：平成6年7月1日)

(目的)

第1条 福島市立図書館におけるすべての資料の、収集・保管・保存・廃棄にかかわる選定（以下「選定等」という。）を、「福島市立図書館資料収集方針」及び「福島市立図書館図書寄贈受付要綱」並びに「福島市立図書館資料廃棄基準」に基づき行うことを目的とする。

(組織)

第2条 選定委員会の委員は、図書館の専門職員(司書)により構成し、次のとおり組織する。

- (1) 委員長 1名
- (2) 副委員長 1名
- (3) 委員 若干名

2 委員長・副委員長の選出は、委員の互選によるものとする。

(職務)

第3条 委員長は、会を代表し会務を統括する。

2 副委員長は、委員長を補佐し委員長に事故あるときはその職務を代理する。

3 委員は、会の目的達成のため委員長、副委員長に積極的に協力する。

(任期)

第4条 委員の任期は、1年とする。ただし、委員が欠けた場合はこれを補充し、後任委員の任期は前任者の残任期間とする。

(会議)

第5条 委員会は、定例委員会と臨時委員会とする。

2 定例委員会は、委員長が議長となり原則として週1回開催する。

3 臨時委員会は、委員長が必要に応じて招集する。

4 委員会は、必要に応じて館長の意見を求めることができる。

(専門家等の意見)

第6条 委員会は必要に応じて、福島県立図書館等の機関や各分野の専門家からの意見を聞くことができる。

(選定等の決定)

第7条 委員会の選定等の結果は、館長がこれを決定する。

(専門部会)

第8条 選定委員会の選定等を円滑に進めるため、次の専門部会を置くものとする。

- (1) 「児童書」専門部会
- (2) 「一般書(A)」専門部会（0～3分類担当）
- (3) 「一般書(B)」専門部会（4～7分類担当）
- (4) 「一般書(C)」専門部会（8～9分類担当）
- (5) 「視聴覚」専門部会

2 各専門部会の代表(1～2名)は、選定委員会の委員となる。

3 各専門部会は、担当する部会に所属する資料の選定等を行い、その結果を選定委員会に報告しなければならない。

(9) 福島市立図書館図書寄贈受付要綱

(改正：平成 6 年 7 月 1 日)

(改正：平成 10 年 4 月 1 日)

(主 旨)

第 1 条 寄贈図書は「福島市立図書館資料収集方針」に準じた内容の図書を原則として受け、図書館の図書と同様に取り扱い、広く市民の利用に供する。

(寄贈を受ける図書)

第 2 条 寄贈を受ける図書は、次のとおりとする。

- ① 郷土資料
- ② 資料内容の新旧にかかわらず、各分野の基礎的又は歴史的価値を有するもの等は特に受け入れる。ただし、「福島市立図書館資料廃棄基準」第2条第1項に定める資料は除く。

(「図書寄贈申込書」の提出)

第 3 条 福島市立図書館は、図書寄贈申出があった場合、寄贈者から(様式-1)により、「図書寄贈申込書」を提出させなければならない。ただし、郵送による場合はこの限りでない。

(受理・不受理の決定等)

第 4 条 図書寄贈申込書による寄贈図書の受理・不受理の決定は、福島市立図書館資料選定委員会が行う。特に、利用頻度が少ないと思われるものでも、資料価値が高く市立図書館としての保存の必要があると思われるものは、各分野の専門家の意見を参考に受理を決定する。

2 受理・不受理の決定する期間は、寄贈図書搬入後、2ヶ月以内とする。

3 郵送による場合は全て受理し、福島市立図書館資料選定委員会が第2条ただし書に該当するとした寄贈図書は、登録をせずに閉架に1年間保存する。

(礼 状)

第 5 条 図書寄贈者には、寄贈図書受理決定後速やかに礼状を送付する。なお、礼状の様式は別に定める。

(寄贈図書受理後の取扱)

第 6 条 寄贈を受けた図書は、図書納入仕様書に基づき図書装備をし、登録後、市民の閲覧に供する。

(寄贈図書の廃棄処分)

第 7 条 寄贈を受けた図書を処分する場合は、福島市立図書館資料選定委員会が「福島市立図書館資料廃棄基準」に基づき行ない、館長がこれを決定する。ただし、「福島市立図書館資料廃棄基準」第4条の適用除外に該当する資料で、廃棄処分対象の場合は、各分野の専門家の意見を参考とし、廃棄を決定する。

(様式-1)

図書寄贈申込書

平成 年 月 日

福島市立図書館長 様

寄贈者

住所

氏名

(電話 - -)

下記資料について、福島市立図書館でご利用いただきたく、寄贈いたします。

図 書 名	著 者 名	出 版 期 日	そ の 他

(欄が足りない場合は、別紙で記入下さい)

〔図書館からのお願い〕

◎寄贈図書不受理の場合、次のいずれかに、○印をお願いします。

1. 寄贈図書の取り扱いすべてを、貴図書館に一任します。
2. 不受理の際は、寄贈者に返却願います。

(10) 福島市立図書館資料廃棄基準

(目的)

第1条 この基準は、福島市立図書館における図書館資料について、限られた収蔵スペースの有効活用と市民サービスの向上を図る観点から廃棄の基準を定め、蔵書の鮮度を保持し利用価値の高い資料の充実を図ることを目的とする。

(図書館資料の廃棄)

第2条 図書館資料(以下「資料」という。)の廃棄は、次のとおりとする。

(1) 不用資料

- ア 破損、汚損が著しく、補修が困難なもの
- イ 複本、類本があつて利用頻度の低いもの
- ウ 実用書等において、時間の経過によって内容が古くなり資料的価値がなくなったもの
- エ 増補、改訂等によって、既存資料の内容を含むより完全な資料が入手された場合における当該既存資料

(2) 亡失資料

- ア 3年以上続けて所在が不明なもの
- イ 貸出時から3年以上経過し、回収が不能なもの
- ウ 災害などの事故により亡失したもの
- エ 利用者が紛失した資料

(3) 数量更正

- ア 合冊、または分冊によるもの

(新聞・雑誌の破棄)

第3条 雑誌の保存期間は、1月号から12月号を1年単位年とし、種別により2～5単位年とする。ただし、別表の雑誌については例外とする。新聞の保存期間は、1月から12月を1単位年とし、3単位年とする。

第4条 次に掲げる資料は、廃棄基準より除外することができる。

- ア 郷土資料
- イ 資料内容の新旧にかかわらず、各分野の基礎的又は特殊な分野の専門書及び研究書・歴史的価値を有するもの
- ウ 類書がないか又は極端に少ない分野のもの
- エ 品切、絶版等により再び収集することが困難で、かつ資料的価値の高いもの

(廃棄の決定)

第5条 廃棄資料は、福島市立図書館資料選定委員会が「福島市立図書館資料廃棄基準」に基づき選定し、館長がこれを決定する。

(廃棄の事務手続)

第6条 廃棄は次の手続によっておこなう。

- ア 第3条を除き、財務規則による手続をする。
- イ 図書マスターの削除

附 則

この基準は、昭和63年7月18日から施行する。

附 則

この基準は、平成6年7月1日から施行する。

別 表

(県立図書館が、雑誌の保管する基準を定め、県内の公共図書館のどの館が何の雑誌を保管するかが決定された後、福島市立図書館が保管する雑誌)

(11) 福島市立図書館資料紛失における弁済要綱

図書館資料を紛失した利用者には福島市立図書館条例8条に基づき、次の方法により対処する。

(図書紛失)

図書館資料紛失状況の確認をする。

(弁済免除)

- 1) 災害等による図書館資料紛失の場合には、弁済を免除する。
- 2) 弁済を免除した場合には、顛末書を提出させる。

(紛失資料の処理)

紛失図書処理確認書に記入する。

(弁済図書)

- 1) 図書館資料弁済は、現物と同等の本をもって弁済する。
- 2) 同等本が調達できない場合は、紛失本に相当する本をもって弁済する。
- 3) 弁済者より代本の購入依頼された場合には、図書館が行うことができる。その場合には、弁済者に代本の領収書を送付する。

(図書利用)

弁済図書を受け入れてから、2週間後に図書装束をし書架に配架する。

(12) 図書貸出券の様式に関する要綱

福島市立図書館条例施行規則第3条第1項により交付する図書貸出券の様式について次のように定める。

(表)

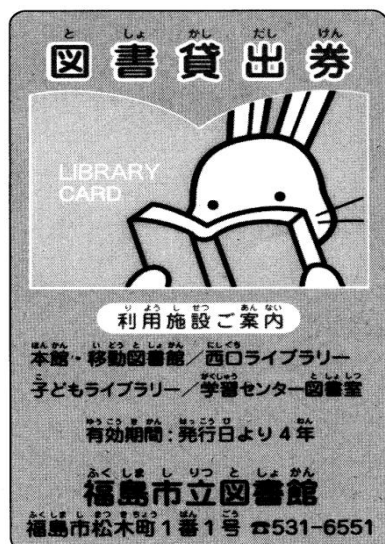

(裏)

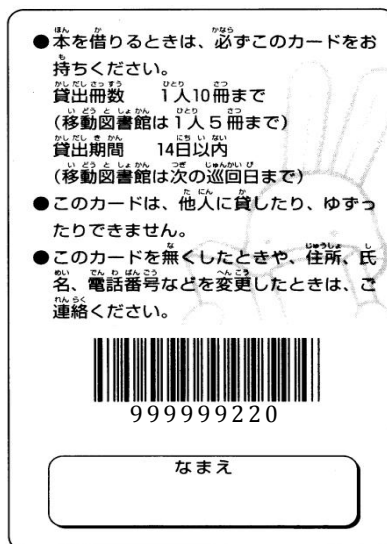

附 則

- 1 この要綱は、平成17年7月23日から施行する。
- 2 この要綱施行の際、現に福島市立図書館条例施行規則第3条第1項の規定により交付を受けた図書貸出券については、要綱施行後の図書貸出券の様式に関する要綱により交付を受けた図書貸出券とみなす。

(13) 福島市子ども読書活動推進会議設置要綱

(目 的)

第1条 福島市子ども読書活動推進計画(以下「推進計画」という。)を効果的に推進するため、「福島市子ども読書活動推進会議」(以下「推進会議」という。)を設置し、計画の総合的かつ計画的な推進を図る。

(所掌事務)

第2条 推進会議は、市が提示する推進計画の推進状況の確認、広報・啓発、連携の検討等を行い、それに対する意見等を述べるものとする。

(組 織)

第3条 推進会議は、学校教育、社会教育、家庭教育及び学識経験者等で構成される「福島市立図書館協議会」(以下「図書館協議会」という。)委員をもって組織する。

(推進会議)

第4条 推進会議は、図書館協議会の開催に合わせ必要に応じて開催する。

- 2 会議の意見、内容等は、推進計画及び実施計画に反映するものとする。

(事務局)

第5条 推進会議の事務局は、福島市立図書館内に置く。

(その他)

第6条 この要綱に定めるもののほか、推進会議の運営に関し必要な事項については福島市立図書館協議会運営要綱を準用する。

附 則

この要綱は、平成19年8月9日から施行する。

附 則

この要綱は、平成24年10月1日から施行する。

福島市立図書館概要

平成 26 年度

発 行	平成 26 年 10 月 1 日
発 行 者	福島市立図書館 〒960-8018 福島市松木町1番1号 TEL(024)531-6551 FAX(024)531-5507