

# 福島市立図書館概要

平成 27 年 度

福島市立図書館

## 福島市民憲章

わたくしたちは、みどりにつつまれた信夫山と清い流れの阿武隈川をもつ 福島市民です。

福島市は、地味豊かなしのぶの里に古くから開けた人情の美しいまちです。

わたくしたちは、平和で、さらに住みよく希望にみちたまちをつくるため、この市民憲章をさだめます。

1. 空も水もきれいなみどりのまちをつくりましょう。
1. 教育と文化を尊び希望に輝くまちをつくりましょう。
1. 親切で愛情あふれるまちをつくりましょう。
1. きまりを守り、力をあわせて楽しく働けるまちをつくりましょう。
1. 子どもからおとしよりまで安全で健康なまちをつくりましょう。

# 目 次

1. 福島市の概要	1
2. 福島市立図書館の運営方針	2
3. 沿革	4
4. 組織・職員配置	6
5. 福島市立図書館位置図・移動図書館サービスステーション	6
6. 施設の概要	7
7. 福島市立図書館組織図	10
8. 福島市立図書館協議会委員名簿	10
9. 福島市立図書館電算化システム	11
・オンライン構成図	11
10. 利用案内	12
(1) 休館日と開館時間	12
(2) 資料の貸出 (3)資料の返却	12
(4) 予約リクエスト (5)インターネットサービス	13
(6) レファレンスサービス	13
(7) コピーサービス	13
(8) 障害者サービス	13
(9) 行事 (10)特別展示	13
(11) 平成27年度しのぶ号巡回日程	14
11. 平成27年度予算(当初)	15
(1) 図書館費	15
(2) 図書館費の指標	15
12. 平成26年度蔵書数及び利用状況、実施事業	16
(1) 蔵書数及び利用状況	16
(2) 図書貸出内訳	17
(3) 内容別・月別の利用状況	18
(4) 施設別の利用状況	20
(5) 移動図書館のステーション別・巡回月別利用状況(貸出冊数)	22
(6) 月別・施設別レファレンス集計表	24
(7) 16ミリフィルム・ビデオテープ・DVD利用状況	24
(8) 定例事業	25
(9) 特別事業	26
(10) 特別展示	30

13. 年度別蔵書数及び利用状況 .....	38
(1) 全館蔵書数及び利用状況 .....	38
(2) 本館蔵書数及び利用状況 .....	39
(3) 西口ライブラリー蔵書数及び利用状況 .....	40
(4) 子どもライブラリー蔵書数及び利用状況 .....	41
(5) 蓬萊学習センター図書室蔵書数及び利用状況 .....	42
(6) 清水学習センター図書室蔵書数及び利用状況 .....	43
(7) 吾妻学習センター図書室蔵書数及び利用状況 .....	44
(8) 飯坂学習センター図書室蔵書数及び利用状況 .....	45
(9) もちずり学習センター図書室蔵書数及び利用状況 .....	46
(10) 北信学習センター図書室蔵書数及び利用状況 .....	47
(11) 松川学習センター図書室蔵書数及び利用状況 .....	48
(11) 移動図書館蔵書数及び利用状況 .....	49
(12) その他の学習センター図書室蔵書数及び利用状況 .....	50
(13) 施設別・年度別の入館者・利用者・貸出冊数 .....	51
(15) 分野別・年度別の貸出冊数 .....	53
14. 図書館サービス指数 .....	54
15. 貸出文庫名簿 .....	55
16. 寄贈図書文庫 .....	55
17. 条例・規則編 .....	56
(1) 福島市立図書館条例 .....	56
(2) 福島市立図書館条例施行規則 .....	58
(3) 福島市立図書館協議会運営要綱 .....	62
(4) 福島市立図書館団体貸出要綱 .....	63
(5) 福島市立図書館「16ミリ映写機」貸出要綱 .....	64
(6) 福島市立図書館「16ミリフィルム」貸出要綱 .....	64
(7) 福島市立図書館資料収集方針 .....	65
(8) 福島市立図書館資料選定委員会設置要綱 .....	67
(9) 福島市立図書館図書寄贈受付要綱 .....	68
(10) 福島市立図書館資料廃棄基準 .....	70
(11) 福島市立図書館資料紛失における弁済基準 .....	71
(12) 図書貸出券の様式に関する要綱 .....	71
(13) 福島市子ども読書活動推進会議設置要綱 .....	72

## 1. 福島市の概要

福島市は、西に雄大な吾妻連峰、東はなだらかな阿武隈高地に抱かれた盆地の都市で、まちの中心部に緑豊かな信夫山があり、また白鳥の飛来する阿武隈川が流れる、自然豊かな美しい福島県の県都です。

本市は、県内の政治・経済・文化の中心都市として着実に発展を続けてきており、高速道路網の整備により、首都圏と東北圏、太平洋圏と日本海圏を結ぶ交通の結節点として重要な位置を占めています。

東日本大震災から4年が経過しましたが、この間、地震災害からの復旧・復興と原子力災害による放射性物質への対策を最優先に位置づけ、総力を挙げ取り組んできました。市民主役の市政を実現するため、「みんなが誇れる県都ふくしまを創る」ことを基本理念とし、「いのちを大切にするまち」「女性が活躍できるまち」「子どもと高齢者を大切にするまち」「活力あふれるまち」の4つを重点施策に取り組んでいます。

### ■市の位置と面積

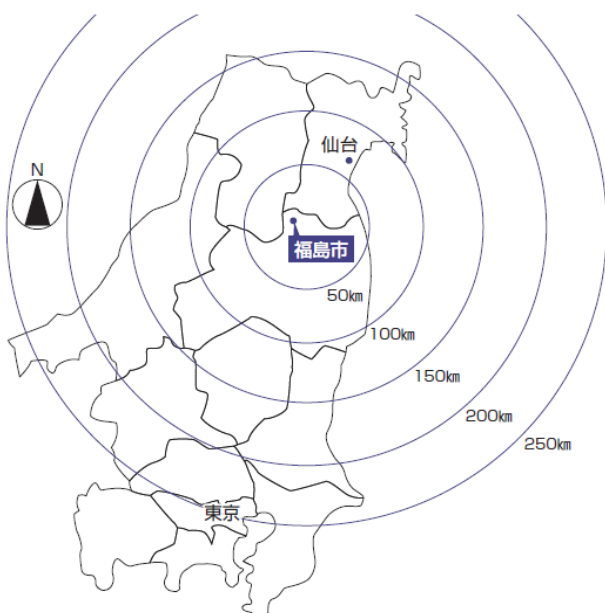

#### ○市庁舎の位置

北緯 37° 45' 39"

東経 140° 28' 26"

海拔 65.68m

○面積 767.72km<sup>2</sup>

○範囲 東西 30.2km

南北 39.1km

○世帯数 115,879 世帯

○人口 281,823 人

(平成 27 年 4 月 1 日現在)

## 2. 福島市立図書館の運営方針

### 1. 基本方針

市民の教育と文化の振興のための、図書館サービスの充実を図り、「市民の図書館」として、利用され親しまれる図書館づくりに努めます。

#### (1) 資料の収集保存と情報の提供

市民の多様な要求に応えられる幅広い資料構築のため、多角的な視野により、限られた予算であらゆる世代の活動の要求に応える、図書館資料の収集保存を行い資料の組織化を進めます。

また、情報の提供は、必要とする知識・情報・技能が誰もが利用し易い環境のもとで得ることができる必要があります。収集資料とともに図書館の相互協力を利用したネットワークにより、必要とする情報を的確に提供するとともに、図書館網の整備充実を図り、幼児から高齢者までだれでも・どこでも利用し易い環境整備を進めます。

#### (2) 読書活動推進

読書離れが進む中、如何にして読書意欲を喚起していくか各種施策の実施が必要です。図書館への理解と関心を高め、利用の拡大を図るため、図書館サービスの内容を図書館ホームページ、広報誌など多様なメディアを活用し、あらゆる機会での情報発信を行います。

また、図書館が実施する事業の企画や、図書への関心を高めるようなブックリスト、図書や読書に関する情報を積極的に発信します。特に、子ども読書推進活動に重点をおき、乳幼児期からの本を通じた親子の繋がりや読書習慣を身に着けるきっかけとなるおはなし会や講習会を実施し、読書の楽しさを知り、自ら進んで積極的に読書を行うことができる活動の支援を進めます。

#### (3) 人材の育成

必要とする情報を正確に得られるよう支援するレファレンスサービスの充実には、図書全般に専門知識を有する人材の確保と市民と直接接する接遇や市民と資料を的確に結びつける図書館職員としての基本的な資質能力を引き出す人材育成が利用しやすい図書館づくりに不可欠なものとなります。

また、市内で活躍する豊富な人材との協働により事業を推進する場として、読書団体やボランティア活動の支援を進め、地域での人材の育成と交流の場の創設を進めます。

## 2. 図書館サービスの実践

### (1) 資料収集、蔵書の充実

景気低迷・東日本大震災等からの復興対策により図書館費の根幹をなす資料購入予算についても十分とは言えない状況が続いています。

県立図書館との連携を深め、必要な資料の取捨選択を福島市全体の蔵書構成の中で検討吟味する必要があります。市立図書館としての体系的な資料収集・蔵書の充実を進めていきます。特に、福島市の行政資料については、福島市立図書館は、後世へ引き継ぐ資料としてその役割は大きく、郷土資料・行政資料の目録作成を含め、充実整備します。

### (2) 資料の提供

多様な課題に応えるため、来館者とのコミュニケーションをもとに情報を察知し、的確な資料提供を行います。福島市の図書館ネットワークはもとより、他館からの相互貸借を利用した資料提供により、図書館としての基本サービスを果たし、信頼される図書館サービスを実現します。

特に、子ども・子育て世代への資料を充実させ特設コーナーを設置するほか、話題性や季節感のある多彩なテーマで特設コーナーを設置し、読書意欲の喚起に努めます。

また、インターネットを利用した情報提供の推進の検討を進め、広範囲な資料提供を模索します。

### (3) レファレンス体制の整備

市民から寄せられる様々な生活課題の解決やビジネス・多様な生涯学習の支援のために、資料に関する知識と経験を深め、相談体制と課題解決の蓄積を進めていきます。そのため、司書の研修体制の整備や日々の自己啓発により司書としての自覚の醸成を図ります。

### (4) 子ども読書活動の推進

幼少期からの読書習慣の形成のため、ブックスタートから始まる親子の本を通してのコミュニケーションをつくるきっかけを提供し、年代に応じたおはなし会・ブックリストの提供や講座を実施し、生涯、本とのつながりを持ち続けることができるように子ども読書活動を支援推進します。また、学校での調べ学習用の図書貸出や学校司書の活動を支援し、学校図書館との連携を深め、一元的な活動の実現を目指します。

### (5) 図書館利用環境の整備

図書館サービスは市内で地域間格差があってはならないもので、どこでも、だれでも、いつでも利用できるという視点から、本館を中心に分館・学習センター図書室での一体的なサービスを進め、補完するものとして、移動図書館車の運行により、身近な図書館の実現を目指します。また、図書館サービスが受けにくい方がサービス提供を受けられる方法の検討を進めます。更にサービス推進のため、様々な方法・場を通したPR、情報発信を図ります。

### 3. 沿革

明治 41 年 9 月 15 日	福島市立図書館(腰浜町)開設 (明治40年県庁舎を改築した際、福島市が三万円を県に寄付した代償として、新築した県庁の一部の建物を無償交付された) 建築費 2,517円 図書館費 268円 発足時蔵書 6,525冊 職員 1名 本館 353.1㎡(107坪) 書庫 79.2㎡(24坪)
昭和 2 年 11 月 3 日	福島ビルディング(本町17番地の1)に移転
昭和 4 年 3 月 30 日	全蔵書・備品一切を県に寄付、市立図書館廃館
昭和 4 年 10 月 14 日	県立図書館開館(杉妻町20番地)
昭和 33 年 10 月	県立図書館新築(松木町1番地)用地県に無償貸与
昭和 52 年 4 月 1 日	移動図書館設置(福島市中央公民館内)
昭和 54 年 3 月 30 日	移動図書館を上町分庁舎に移転
昭和 59 年 5 月 1 日	旧県立図書館を無償で譲受 (59.3県立図書館(森合)新館建設にあたり用地取得・周辺整備等に協力)
昭和 60 年 4 月 1 日	福島市立図書館を再開設(4月19日オープン)
昭和 61 年 9 月 3 日	移動図書館「しのぶ号」更新
平成 2 年	公民館図書室開設 7月(渡利・蓬萊・吾妻) 10月(信夫) 12月(西)
平成 4 年 6 月	公民館図書室開設(もちずり・北・(現:信陵))
平成 4 年 8 月	移動図書館「しのぶ号」更新
平成 5 年	公民館図書室開設 4月(北信)、6月(松川)
平成 5 年 10 月	蓬萊学習センター図書室開設(8月、旧公民館図書室を閉館)
平成 6 年	公民館図書室開設 6月(三河台)、7月(信陵)、9月(杉妻)
平成 6 年 7 月	信陵公民館図書室開室(旧北公民館移転)
平成 7 年 7 月	吉井田公民館図書室開室(公民館図書室整備終了)
平成 8 年 10 月	福島市立図書館オンライン本稼動
平成 9 年 4 月	清水学習センター図書室開設
平成 9 年 4 月	公衆型キャプテン端末・パソコン通信への図書館情報サービス提供開始
平成 11 年 2 月	インターネット福島市ホームページへの図書館情報サービス提供開始
平成 11 年 4 月	吾妻学習センター図書室開設
平成 11 年 5 月	マルチメディアモデル実験、モニターを対象にインターネットでの予約貸出の実証実験開始
平成 11 年 8 月	本館床改修(1階・階段フロア)
平成 12 年 8 月	本館床改修(2階・3階フロア、2階事務室)
平成 13 年 7 月	夏休み期間中の定休日開館(図書整理日を除く)
平成 14 年 4 月	公民館図書室土曜日開放事業開始
平成 15 年 7 月	福島市立図書館分館 西ロライブラリーを「コラッセふくしま」内に開館
平成 17 年 2 月	飯坂学習センター図書室開設
平成 17 年 4 月	学習センター条例施行、公民館図書室を学習センター図書室に名称を変更
平成 17 年 7 月	福島市立図書館分館 子どもライブラリーを「こむこむ」内に開館
平成 18 年 2 月	もちずり学習センター図書室開設(改修)
平成 18 年 5 月	「ふくしまケイタイウェブ」で蔵書検索サービス提供開始
平成 18 年 11 月	福島市子ども読書活動推進計画(第一次策定)
平成 20 年 3 月	北信学習センター図書室開設(改修)
平成 20 年 7 月	飯野町との合併に伴い飯野学習センター図書室開室(改修)
平成 22 年 10 月	本館外壁改修(北面・東面)
平成 23 年 7 月	本館外壁改修(南面)



平成 23 年 7 月 8 日 福島市立図書館新システム稼動  
平成 24 年 6 月 福島市子ども読書活動推進計画(第二次)策定  
平成 24 年 7 月 19 日 インターネット予約サービス運用開始  
平成 26 年 3 月 31 日 図書館条例を改正し、地方自治法及び図書館法に基づく図書館とする  
平成 27 年 2 月 27 日 松川学習センター図書室移転開設  
平成 27 年 4 月 1 日 図書館条例を改正し、開館時間の延長及び祝日開館を実施



## 6. 施設の概要

### ○本館

- 建築面積 757.95㎡
- 建築延面積 2,694.81㎡
- 構造 鉄筋コンクリート3階建

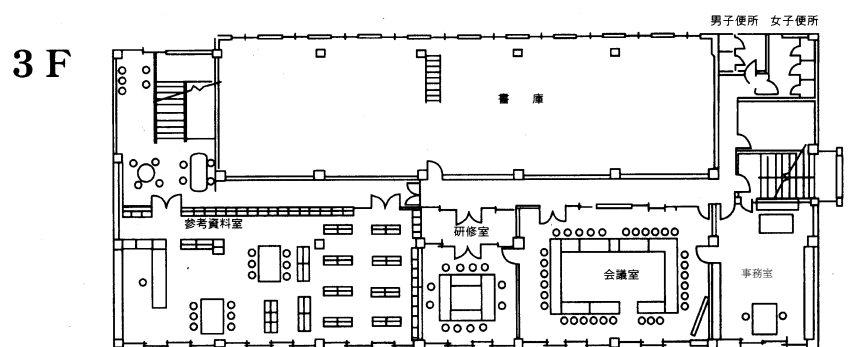
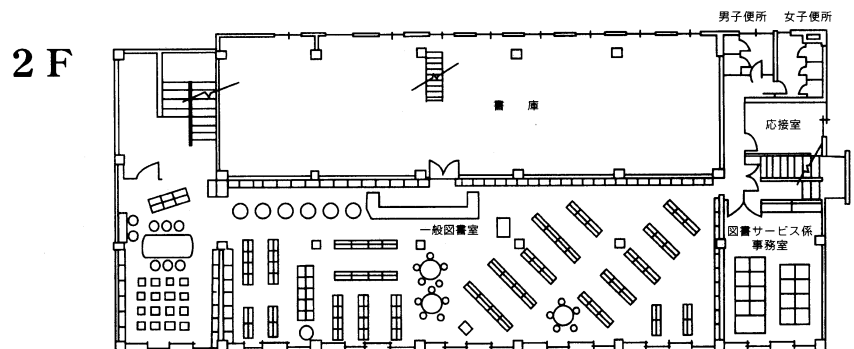
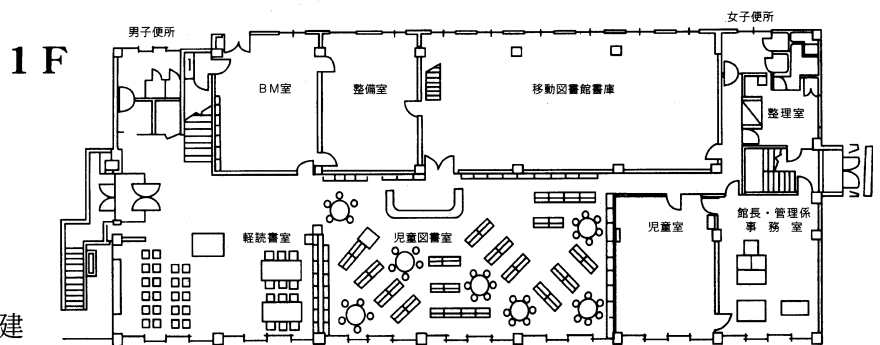

### ●子どもライブラリー

- 建築面積 448㎡

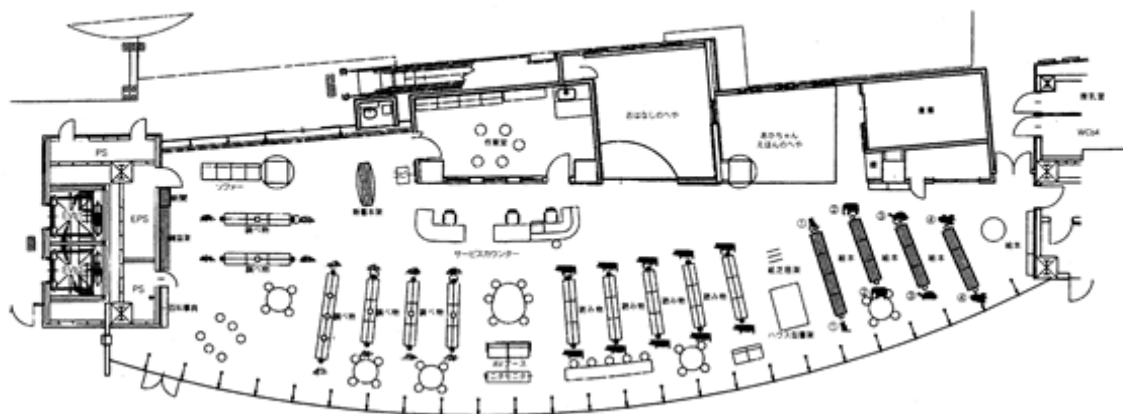



◎もちぎり学習センター図書室

- 建築面積 212㎡
- 構造 鉄骨造  
一部鉄筋コンクリート造

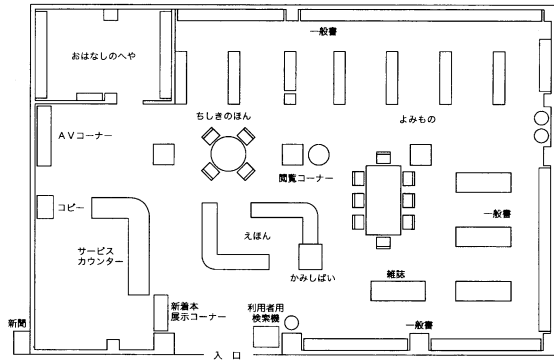

◎北信学習センター図書室

- 建築面積 285㎡
- 構造 鉄筋コンクリート造  
一部鉄骨造

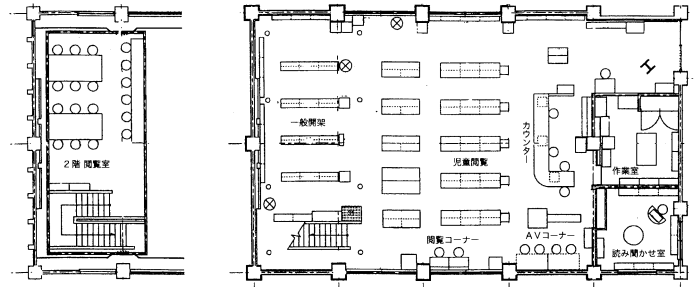

◎松川学習センター図書室

- 建築面積 279.86㎡
- 構造 鉄筋コンクリート造  
一部鉄骨造

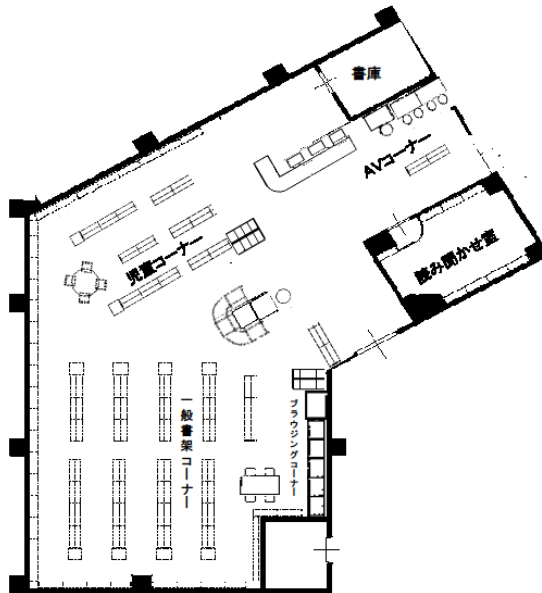

○移動図書館

- (1) 仕様 三菱ふそうファイター  
 製作会社 (株)林田製作所  
 全長 7.0m  
 車幅 2.2m  
 車高 2.95m  
 乗車定員 5名  
 排気量 6,550cc  
 積載図書冊数 約4,000冊

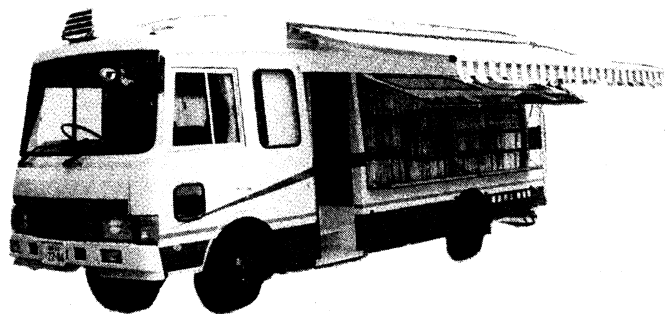

(移動図書館「しのぶ号」・平成4年8月更新)

## 7. 組織・職員配置

(平成27年4月1日現在)

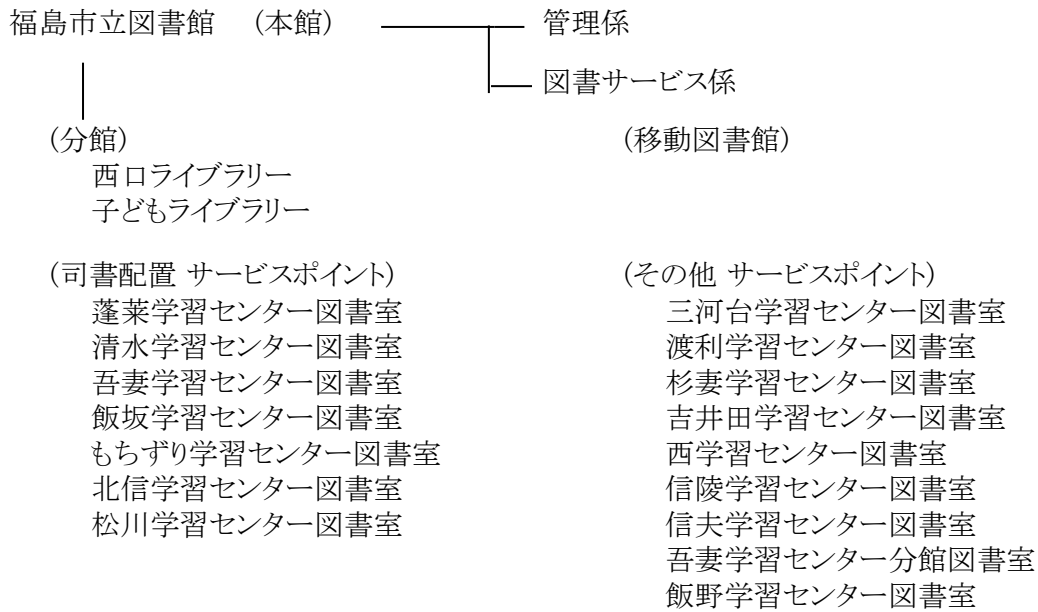

### 職員配置

係名	正職員			嘱託職員		臨時職員 (司書)	合計
	事務職	司書職	正職計	司書職	技能職		
館長	1		1				1
管理係	3		3				3
図書サービス係	2	8	10	32	2	12	56
計	6	8	14	32	2	12	60

(再掲)

本館	6	6	12	11	2	4	29
西ロライブラリー		1	1	4		0	5
子どもライブラリー		1	1	3		1	5
学習センター図書室			0	14		7	21

## 8. 福島市立図書館協議会委員名簿

任期 自 平成 27 年 4 月 1 日  
至 平成 29 年 3 月 31 日

氏名	職業等	備考
林 和 樹	教育公務員	小学校長会
西 牧 伸 弘	教育公務員	中学校長会
古 関 淳 子	教育公務員	学校図書館研究会
皆 川 尚 子	会 社 員	社会教育委員の会議
阿部 勢津子	無 職	中央学習センター運営審議会
誉 田 憲 孝	団 体 役 員	小中学校PTA連合会
山 森 文	教育公務員	私立幼稚園協会
◎ 大 沼 武 彦	地方公務員	県立図書館
高森 久仁子	無 職	福島市子どもと本をむすぶ連絡会
○ 庄 司 朝 子	無 職	図書ボランティアの会

◎=委員長 ○=副委員長

# 9. 福島市立図書館電算化システム

## ・オンライン構成図

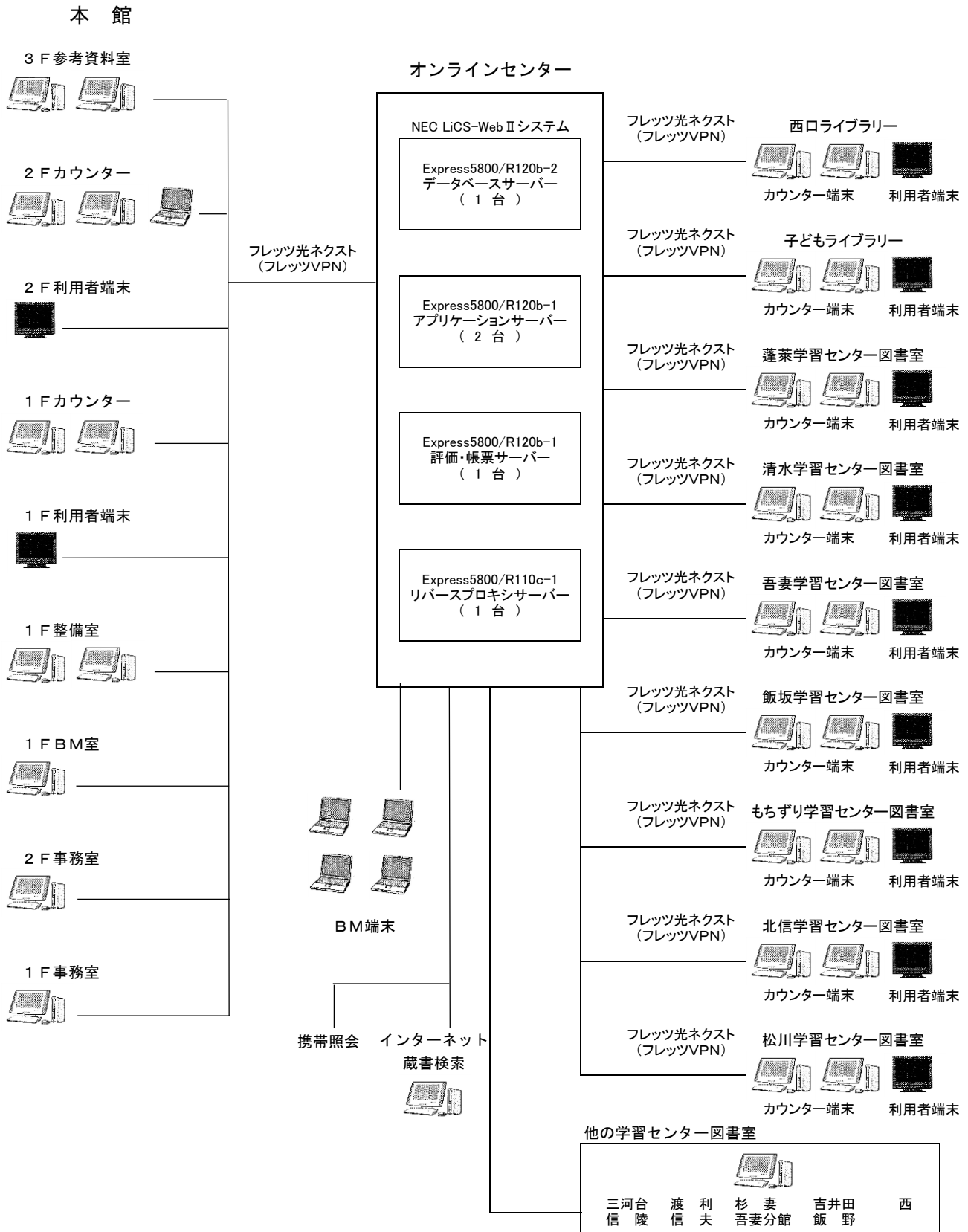

## 10. 利用案内

### (1) 休館日と開館時間

施設名	休館日	開館時間	
		月・水～土曜日	日曜日・休日
図書館（本館）	<ul style="list-style-type: none"> <li>火曜日（火曜日が休日に当たるときは開館し直後の平日に休館）</li> <li>年末年始（12月29日～1月3日）</li> </ul>	午前9時30分～午後7時	午前9時30分～午後5時30分
西ロライブラリー	<ul style="list-style-type: none"> <li>毎月月末（図書整理日、その日が日曜日、土曜日、休日にあたる場合はその前日）</li> <li>特別整理期間（教育委員会が別に定める日）</li> </ul>	午前9時30分～午後7時	午前9時30分～午後6時
子どもライブラリー	<ul style="list-style-type: none"> <li>火曜日（火曜日が休日に当たるときは開館し直後の平日に休館）</li> <li>特別整理期間（教育委員会が別に定める日）</li> </ul>	午前9時30分～午後7時	
蓬萊学習センター図書室	<ul style="list-style-type: none"> <li>火曜日</li> </ul>	午前9時～午後6時	午前9時～午後5時
清水学習センター図書室	<ul style="list-style-type: none"> <li>国民の祝日（火曜日が休日の場合、その翌日）</li> </ul>		
吾妻学習センター図書室	<ul style="list-style-type: none"> <li>年末年始（12月29日～1月3日）</li> </ul>		
飯坂学習センター図書室	<ul style="list-style-type: none"> <li>毎月月末（図書整理日、その日が日曜日、土曜日、休日にあたる場合はその前日）</li> </ul>		
もちずり学習センター図書室	<ul style="list-style-type: none"> <li>特別整理期間（教育委員会が別に定める日）</li> </ul>		
北信学習センター図書室			
松川学習センター図書室			
		（貸出は午前9時30分～）	
他の学習センター図書室	<ul style="list-style-type: none"> <li>火曜日</li> <li>国民の祝日（火曜日が休日の場合、その翌日）</li> </ul>	午前9時～午後5時45分	
吾妻学習センター分館図書室	<ul style="list-style-type: none"> <li>年末年始（12月29日～1月3日）</li> </ul>		

### (2) 資料の貸出

#### ①個人貸出

- 貸出冊数 本と音響資料 10点（移動図書館5点）
- 貸出期間 2週間（移動図書館次の巡回日）
- 対象者 福島市・伊達市・伊達郡に居住又は、通勤通学
- 図書貸出券発行手続き 「図書貸出券交付申込書」の記入、本人確認
- 図書貸出券有効期間 4年

#### ②団体貸出

- 文庫(会員40名以上) 移動図書館用図書 500冊 ・ 6か月
- 団体(会員10名以上) 本館・学習センター図書室(大)用図書 ・ 4週間
- 読書会(会員5名以上) 1タイトル5冊 ・ 4週間
- その他 大型絵本・大型紙芝居・16ミリフィルム  
(16ミリフィルムは、映写機・スクリーンも貸出)

### (3) 資料の返却

- 個人貸出の資料は、本館・分館・学習センター図書室、どの施設へも返却可能  
(休館日、閉館時間後は、ブックポストを利用)
- 団体貸出は、貸し出しを受けた館に返却



#### (4) 予約・リクエスト

##### ①予約受付の方法

- 「予約・リクエストカード」による窓口受付
- 電話による受付
- 館内利用者端末による受付
- インターネットによる受付（仮パスワード取得し設定が必要）

##### ②予約冊数

- 窓口受付の1日上限は、10冊
- インターネット・携帯電話・館内利用者端末から予約できる冊数は、すでに予約した資料も含めて20冊

##### ③予約取置期間 7日間

##### ④リクエスト 各窓口で受付で1日上限は、10冊

#### (5) インターネットサービス

- ①蔵書検索・予約
- ②借りている資料の確認・貸出延長（1回のみ14日間）
- ③予約資料の状況確認

#### (6) レファレンスサービス

生活のなかでの疑問・課題、調査研究、読書資料など問題解決を支援します。

#### (7) コピーサービス

著作権法の範囲内で、コピーサービスを提供します。

料金 モノクロ 10円/枚 ・ カラー 50円/枚

#### (8) 障がい者サービス

- ①大活字本・手でさわる絵本・朗読テープ、CDの貸出
- ②対面朗読サービス（要予約）

#### (9) 行事

- ①定例行事として、乳幼児(親子)～小学生を対象としたおはなし会や映画会、大人の方を対象に朗読会も実施しています。
- ②夏休み・冬休みなど季節に応じたおはなし会や親子の講座、ボランティア育成講座などを実施しています。

#### (10) 特別展示

話題に応じた図書等を期間限定で展示しています。

(11 平成27年度しのぶ号巡回日程

<p>①</p> <p>29. 東湯野小学校 10:10 ~ 10:40</p> <p>27. 中野小学校 1:10 ~ 1:50</p> <p>17. 大笹生小学校 2:10 ~ 3:10</p> <table border="1"> <tr><td>27年 4月 15日</td><td>10月 7日</td></tr> <tr><td>5月 13日</td><td>11月 2日</td></tr> <tr><td>6月 10日</td><td>12月 2日</td></tr> <tr><td>7月 8日</td><td>28年 1月 20日</td></tr> <tr><td>9月 9日</td><td>2月 17日</td></tr> </table>	27年 4月 15日	10月 7日	5月 13日	11月 2日	6月 10日	12月 2日	7月 8日	28年 1月 20日	9月 9日	2月 17日	<p>④</p> <p>44. 金谷川小学校 10:00 ~ 10:40</p> <p>33. 水原小学校 11:00 ~ 11:40</p> <p>34. 下川崎小学校 1:00 ~ 1:40</p> <p>40. 松川町原東集会所前 1:50 ~ 2:20</p> <p>31. 松川小学校 2:40 ~ 3:20</p> <table border="1"> <tr><td>27年 4月 22日</td><td>10月 14日</td></tr> <tr><td>5月 20日</td><td>11月 11日</td></tr> <tr><td>6月 17日</td><td>12月 9日</td></tr> <tr><td>7月 15日</td><td>28年 1月 27日</td></tr> <tr><td>9月 16日</td><td>2月 24日</td></tr> </table>	27年 4月 22日	10月 14日	5月 20日	11月 11日	6月 17日	12月 9日	7月 15日	28年 1月 27日	9月 16日	2月 24日	<p>⑦</p> <p>24. 立子山小学校 10:20 ~ 11:00</p> <p>26. 平野小学校 1:00 ~ 1:50</p> <p>14. 余目小学校 2:30 ~ 3:15</p> <table border="1"> <tr><td>27年 4月 20日</td><td>10月 21日</td></tr> <tr><td>5月 27日</td><td>11月 18日</td></tr> <tr><td>6月 24日</td><td>12月 16日</td></tr> <tr><td>8月 26日</td><td>28年 2月 3日</td></tr> <tr><td>9月 28日</td><td>3月 2日</td></tr> </table>	27年 4月 20日	10月 21日	5月 27日	11月 18日	6月 24日	12月 16日	8月 26日	28年 2月 3日	9月 28日	3月 2日	<p>⑩</p> <p>4. 森合小学校 10:00 ~ 10:40</p> <p>18. 方木田集会所 2:00 ~ 2:30</p> <p>3. 南向台小学校 3:00 ~ 3:40</p> <table border="1"> <tr><td>27年 5月 11日</td><td>10月 28日</td></tr> <tr><td>6月 3日</td><td>11月 25日</td></tr> <tr><td>7月 1日</td><td>28年 1月 13日</td></tr> <tr><td>9月 2日</td><td>2月 10日</td></tr> <tr><td>10月 5日</td><td>3月 9日</td></tr> </table>	27年 5月 11日	10月 28日	6月 3日	11月 25日	7月 1日	28年 1月 13日	9月 2日	2月 10日	10月 5日	3月 9日
27年 4月 15日	10月 7日																																										
5月 13日	11月 2日																																										
6月 10日	12月 2日																																										
7月 8日	28年 1月 20日																																										
9月 9日	2月 17日																																										
27年 4月 22日	10月 14日																																										
5月 20日	11月 11日																																										
6月 17日	12月 9日																																										
7月 15日	28年 1月 27日																																										
9月 16日	2月 24日																																										
27年 4月 20日	10月 21日																																										
5月 27日	11月 18日																																										
6月 24日	12月 16日																																										
8月 26日	28年 2月 3日																																										
9月 28日	3月 2日																																										
27年 5月 11日	10月 28日																																										
6月 3日	11月 25日																																										
7月 1日	28年 1月 13日																																										
9月 2日	2月 10日																																										
10月 5日	3月 9日																																										
<p>②</p> <p>28. 湯野小学校 10:00 ~ 10:40</p> <p>43. 水保小学校 1:00 ~ 1:40</p> <p>39. 庭塚小学校 2:00 ~ 2:30</p> <p>42. 庭坂小学校 2:40 ~ 3:20</p> <table border="1"> <tr><td>27年 4月 16日</td><td>10月 8日</td></tr> <tr><td>5月 14日</td><td>11月 5日</td></tr> <tr><td>6月 11日</td><td>12月 3日</td></tr> <tr><td>7月 9日</td><td>28年 1月 21日</td></tr> <tr><td>9月 10日</td><td>2月 18日</td></tr> </table>	27年 4月 16日	10月 8日	5月 14日	11月 5日	6月 11日	12月 3日	7月 9日	28年 1月 21日	9月 10日	2月 18日	<p>⑤</p> <p>48. 荒井小学校 10:00 ~ 10:40</p> <p>37. 平田小学校 1:00 ~ 1:45</p> <p>32. 永井川集会所 2:00 ~ 2:30</p> <table border="1"> <tr><td>27年 4月 23日</td><td>10月 15日</td></tr> <tr><td>5月 21日</td><td>11月 12日</td></tr> <tr><td>6月 18日</td><td>12月 10日</td></tr> <tr><td>7月 16日</td><td>28年 1月 28日</td></tr> <tr><td>9月 17日</td><td>2月 25日</td></tr> </table>	27年 4月 23日	10月 15日	5月 21日	11月 12日	6月 18日	12月 10日	7月 16日	28年 1月 28日	9月 17日	2月 25日	<p>⑧</p> <p>45. 矢野目小学校 10:00 ~ 10:40</p> <p>12. 瀬上小学校 1:00 ~ 1:30</p> <p>13. 瀬上東町会館 2:00 ~ 2:30</p> <table border="1"> <tr><td>27年 4月 27日</td><td>10月 22日</td></tr> <tr><td>5月 28日</td><td>11月 19日</td></tr> <tr><td>6月 25日</td><td>12月 17日</td></tr> <tr><td>8月 27日</td><td>28年 2月 4日</td></tr> <tr><td>9月 14日</td><td>3月 3日</td></tr> </table>	27年 4月 27日	10月 22日	5月 28日	11月 19日	6月 25日	12月 17日	8月 27日	28年 2月 4日	9月 14日	3月 3日	<p>⑪</p> <p>23. 大波小スクールバス 駐車場 9:45 ~ 10:10</p> <p>52. 旧上染屋分校 10:25 ~ 10:50</p> <p>9. 月輪小学校 1:00 ~ 1:40</p> <p>11. 鎌田小学校 2:10 ~ 3:30</p> <table border="1"> <tr><td>27年 5月 18日</td><td>10月 29日</td></tr> <tr><td>6月 4日</td><td>11月 26日</td></tr> <tr><td>7月 2日</td><td>28年 1月 14日</td></tr> <tr><td>9月 3日</td><td>2月 8日</td></tr> <tr><td>10月 1日</td><td>3月 10日</td></tr> </table>	27年 5月 18日	10月 29日	6月 4日	11月 26日	7月 2日	28年 1月 14日	9月 3日	2月 8日	10月 1日	3月 10日
27年 4月 16日	10月 8日																																										
5月 14日	11月 5日																																										
6月 11日	12月 3日																																										
7月 9日	28年 1月 21日																																										
9月 10日	2月 18日																																										
27年 4月 23日	10月 15日																																										
5月 21日	11月 12日																																										
6月 18日	12月 10日																																										
7月 16日	28年 1月 28日																																										
9月 17日	2月 25日																																										
27年 4月 27日	10月 22日																																										
5月 28日	11月 19日																																										
6月 25日	12月 17日																																										
8月 27日	28年 2月 4日																																										
9月 14日	3月 3日																																										
27年 5月 18日	10月 29日																																										
6月 4日	11月 26日																																										
7月 2日	28年 1月 14日																																										
9月 3日	2月 8日																																										
10月 1日	3月 10日																																										
<p>③</p> <p>46. 岡山小学校 10:00 ~ 10:40</p> <p>22. 土湯小学校 1:10 ~ 1:40</p> <p>20. 佐原小学校 2:00 ~ 2:40</p> <p>36. 鳥川小学校 3:00 ~ 3:40</p> <table border="1"> <tr><td>27年 4月 17日</td><td>10月 19日</td></tr> <tr><td>5月 15日</td><td>11月 6日</td></tr> <tr><td>6月 12日</td><td>12月 4日</td></tr> <tr><td>7月 10日</td><td>28年 1月 22日</td></tr> <tr><td>9月 11日</td><td>2月 19日</td></tr> </table>	27年 4月 17日	10月 19日	5月 15日	11月 6日	6月 12日	12月 4日	7月 10日	28年 1月 22日	9月 11日	2月 19日	<p>⑥</p> <p>49. 青木小学校 10:10 ~ 11:10</p> <p>50. 大久保小学校 1:00 ~ 2:00</p> <p>51. 飯野小学校 2:40 ~ 3:20</p> <table border="1"> <tr><td>26年 4月 24日</td><td>10月 16日</td></tr> <tr><td>5月 22日</td><td>11月 13日</td></tr> <tr><td>6月 19日</td><td>12月 11日</td></tr> <tr><td>7月 13日</td><td>28年 1月 25日</td></tr> <tr><td>9月 18日</td><td>2月 26日</td></tr> </table>	26年 4月 24日	10月 16日	5月 22日	11月 13日	6月 19日	12月 11日	7月 13日	28年 1月 25日	9月 18日	2月 26日	<p>⑨</p> <p>21. 平石小学校 10:10 ~ 10:40</p> <p>41. 茂庭小学校 1:10 ~ 1:40</p> <p>30. JA新ふくしま茂庭支店 1:50 ~ 2:20</p> <p>25. 飯坂小学校 2:50 ~ 3:30</p> <table border="1"> <tr><td>27年 5月 1日</td><td>10月 23日</td></tr> <tr><td>5月 25日</td><td>11月 20日</td></tr> <tr><td>6月 26日</td><td>12月 18日</td></tr> <tr><td>8月 28日</td><td>28年 2月 5日</td></tr> <tr><td>9月 25日</td><td>3月 4日</td></tr> </table>	27年 5月 1日	10月 23日	5月 25日	11月 20日	6月 26日	12月 18日	8月 28日	28年 2月 5日	9月 25日	3月 4日	<p>⑫</p> <p>19. 佐倉小学校 10:10 ~ 10:45</p> <p>47. 清水小学校 1:00 ~ 1:40</p> <p>35. 松北町会館 1:50 ~ 2:20</p> <p>7. 北沢又集会所 2:30 ~ 3:00</p> <p>15. 南沢又集会所 3:20 ~ 3:50</p> <table border="1"> <tr><td>27年 5月 8日</td><td>10月 26日</td></tr> <tr><td>6月 5日</td><td>11月 27日</td></tr> <tr><td>7月 3日</td><td>28年 1月 15日</td></tr> <tr><td>9月 4日</td><td>2月 12日</td></tr> <tr><td>10月 2日</td><td>3月 11日</td></tr> </table>	27年 5月 8日	10月 26日	6月 5日	11月 27日	7月 3日	28年 1月 15日	9月 4日	2月 12日	10月 2日	3月 11日
27年 4月 17日	10月 19日																																										
5月 15日	11月 6日																																										
6月 12日	12月 4日																																										
7月 10日	28年 1月 22日																																										
9月 11日	2月 19日																																										
26年 4月 24日	10月 16日																																										
5月 22日	11月 13日																																										
6月 19日	12月 11日																																										
7月 13日	28年 1月 25日																																										
9月 18日	2月 26日																																										
27年 5月 1日	10月 23日																																										
5月 25日	11月 20日																																										
6月 26日	12月 18日																																										
8月 28日	28年 2月 5日																																										
9月 25日	3月 4日																																										
27年 5月 8日	10月 26日																																										
6月 5日	11月 27日																																										
7月 3日	28年 1月 15日																																										
9月 4日	2月 12日																																										
10月 2日	3月 11日																																										

※巡回施設ごとの番号は、P5移動図書館サービスステーションの位置(場所)を示しています。

## 11. 平成27年度予算(当初)

### (1) 図書館費

(単位:千円)

節(細節)	27年度	26年度	増△減	説明
(1) 報酬	216	216	0	図書館協議会委員報酬
(2) 給料	54,437	56,552	△ 2,115	職員14人
(3) 職員手当	26,540	28,301	△ 1,761	
(4) 共済費	31,747	28,381	3,366	職員・嘱託・臨時職員共済費
(7) 賃金	113,255	91,478	21,777	嘱託34人、臨時職員賃金
(8) 報償費	299	277	22	講習会等講師報償金
(9) 旅費	192	145	47	各種研修会、会議、視察等
(11) 需用費	23,332	20,241	3,091	
消耗品費	11,116	10,437	679	新聞・雑誌等(9,265)、図書装備用品(662)、レシートプリンタ用紙、手でさわる絵本材料費、事務用品、図書室消耗品等
燃料費	4,848	3,543	1,305	配本車用軽油、暖房用重油・灯油
食糧費	5	5	0	会議分
印刷製本費	1,419	1,479	△ 60	図書貸出券、利用案内、図書館だより等
光熱水費	4,707	3,747	960	電気、上下水道、ガス使用料
修繕料	1,237	1,030	207	施設修繕、配本車修繕等
(12) 役務費	1,319	1,392	△ 73	
通信運搬費	697	732	△ 35	電話料、郵便料(相互貸借・広報等)
手数料	215	215	0	ボイラー性能・ばい煙等測定・水道施設検査等
保険料	407	445	△ 38	建物損害共催、火災保険(図書・備品)
(13) 委託料	32,925	29,292	3,633	オンライン運用、書誌情報作成、インターネット予約プログラム利用料、清掃、警備等
(14) 使用料及び賃借料	17,222	17,060	162	オンライン機器、レシートプリンタ、コピー機使用料
(15) 工事請負費	0	9,500	△ 9,500	暖房ボイラー用蒸気配管等改修工事
(18) 備品購入費	23,323	23,253	70	図書(22,591)、視聴覚(732)
(19) 負担金補助及び交付金	85	90	△ 5	会議・研修会参加負担金等
(27) 公課費	10	0	10	配本車重量税
合計	324,902	306,178	18,724	

### (2) 図書館費の指標

項目	基数	指標値
一般会計予算における図書館費の割合	324,902千円 / 210,210,000千円	0.15%
一般会計予算における図書購入費の割合	23,323千円 / 210,210,000千円	0.01%
教育費における図書館費の割合	324,902千円 / 9,731,763千円	3.34%
教育費における図書購入費の割合	23,323千円 / 9,731,763千円	0.24%
社会教育費における図書購入費の割合	23,323千円 / 2,175,013千円	1.07%
人口1人当りの図書館費の割合	324,902千円 / 281,823人	1,152.9円
人口1人当りの図書購入費の割合	23,323千円 / 281,823人	82.8円
人口1人当りの資料費の割合	32,588千円 / 281,823人	115.6円

## 12. 平成26年度蔵書数及び利用状況、実施事業

### (1) 蔵書数及び利用状況

内容別の蔵書数及び利用状況

(平成27年3月31日現在)

内 容		25年度末 蔵書冊数	26年度 受入冊数	26年度 除籍冊数	26年度 蔵書冊数	26年度蔵書 構成比(%)	26年度 貸出冊数
一 般 書	0 総 記	12,029	343	70	12,302	1.37	5,296
	1 哲 学	16,357	545	101	16,801	1.86	12,003
	2 歴 史	42,373	1,793	668	43,498	4.83	31,798
	3 社 会 科 学	69,662	2,439	68	72,033	7.99	26,069
	4 自 然 科 学	32,968	1,614	40	34,542	3.83	21,309
	5 工 学 ・ 家 事	48,181	2,054	1,020	49,215	5.46	48,879
	6 産 業	17,739	698	79	18,358	2.04	13,820
	7 芸 術 ・ 体 育	49,312	1,663	193	50,782	5.64	26,297
	8 語 学	7,817	294	51	8,060	0.89	4,551
	9 文 学 ・ 小 説 他	172,275	6,371	6,968	171,678	19.05	181,460
	小 計	468,713	17,814	9,258	477,269	52.97	371,482
児 童 書	E 絵 本	100,963	4,279	1,344	103,898	11.53	156,874
	Y 読 み 物	94,293	2,942	962	96,273	10.68	98,355
	B そ の 他	73,825	2,991	2,517	74,299	8.25	57,958
	小 計	269,081	10,212	4,823	274,470	30.46	313,187
そ の 他	漫 画	117	0	0	117	0.01	85
	雑 誌	26,226	7,309	7,522	26,013	2.89	68,464
	紙 芝 居	5,365	268	42	5,591	0.62	8,699
	文 庫 ・ 新 書	60,607	2,333	278	62,662	6.95	73,874
	郷 土 資 料	46,378	1,257	201	47,434	5.26	8,249
	視 聴 覚 資 料 他	6,780	769	38	7,511	0.83	9,996
小 計	145,473	11,936	8,081	149,328	16.57	169,367	
合 計		883,267	39,962	22,162	901,067	100.00	854,036

### 各貸出館の蔵書数及び利用状況

(平成27年3月31日現在)

区 分	本 館	西 口 ライブラリー	子ども ライブラリー	移 動 図書館	蓬萊学習 センター	清水学習 センター	吾妻学習 センター	飯坂学習 センター	もちずり 学 習 センター	北信学習 センター	松川学習 センター	その他の 学 習 センター	合 計
蔵 書 数	429,094	34,716	30,253	62,277	46,870	47,315	51,769	32,911	29,210	29,760	20,581	86,311	901,067
貸 出 冊 数	230,785	58,920	46,777	31,043	69,496	68,034	83,668	50,517	49,020	68,571	10,110	87,095	854,036
利 用 者 数	63,367	20,552	12,963	11,736	20,792	17,977	21,030	14,265	12,765	18,401	3,362	27,292	244,502

### 登録者数

区 分	前年度累計	26 年 度		計
個 人	52,510 人	新規登録	6,600 人	49,824 人
		※1 登録抹消	9,286 人	
団 体	193 団体	新規登録	66 団体	229 団体
		※2 登録抹消	30 団体	

※1 有効期間(4年)未更新者 ※2 未更新団体

## (2) 図書貸出内訳

### ① 施設別・内容別の貸出内訳

(平成27年3月31日現在)

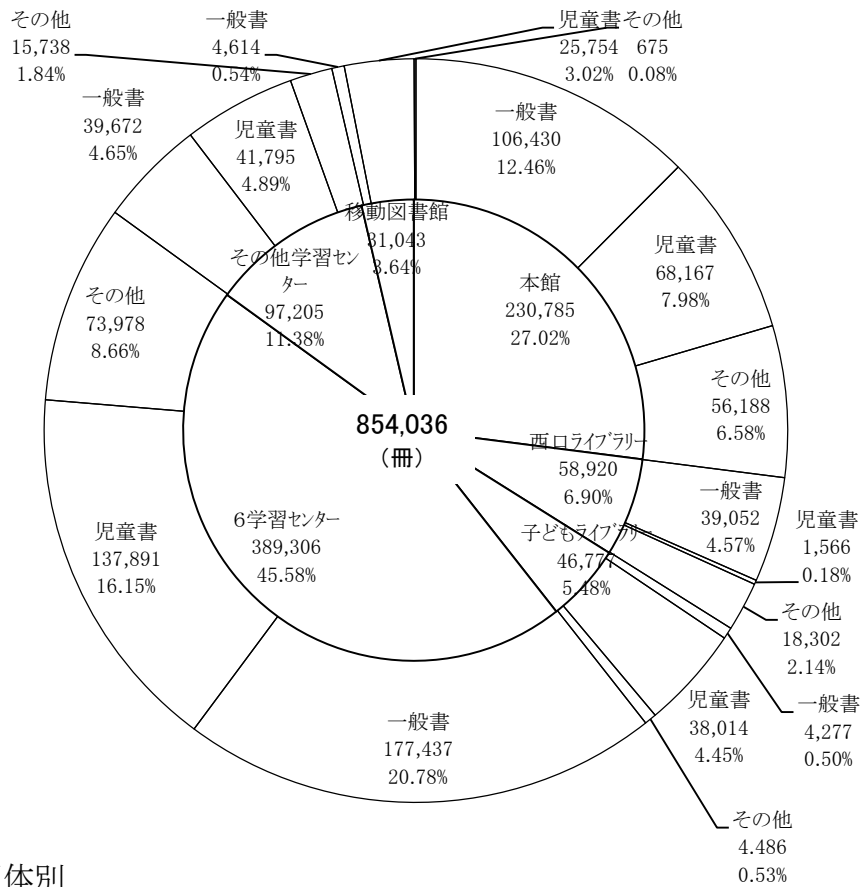

### ② 個人・団体別

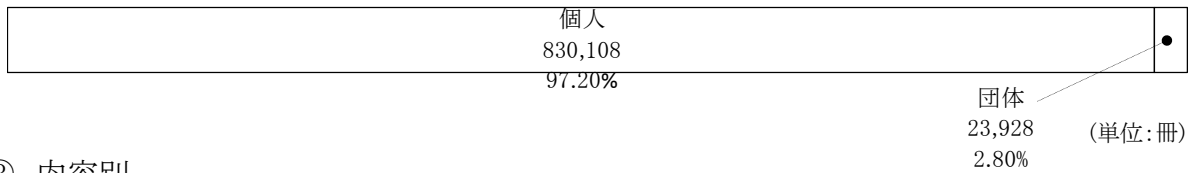

### ③ 内容別



### ④ 一般書内容別

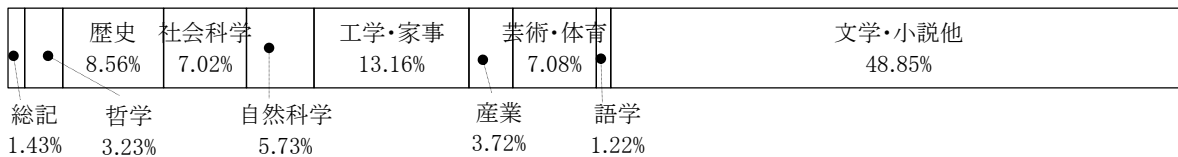

### ⑤ 児童書内容別



### ⑥ その他内容別

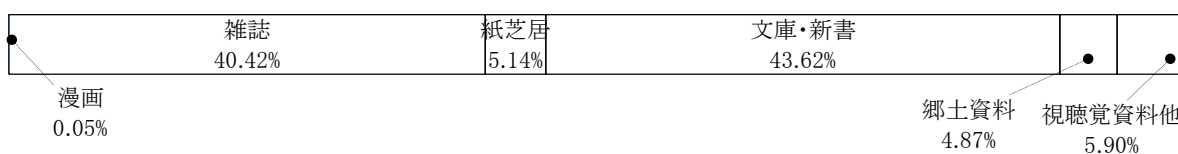

## (3) 内容別・月別の利用状況

内 容		月							
		4	5	6	7	8	9	10	
貸	0 総 記	443	478	462	483	451	393	405	
	1 哲 学	807	988	911	1,025	1,014	881	1,010	
	2 歴 史	2,216	2,803	2,762	3,181	3,158	2,898	2,651	
	3 社 会 学	1,686	1,931	2,031	2,148	2,355	2,043	2,198	
	4 自 然 学	1,362	1,849	1,796	1,983	2,080	1,843	1,899	
	5 工 学 ・ 家 事	3,181	4,116	4,137	3,884	4,151	4,153	4,267	
	6 産 業	963	1,475	1,486	1,222	1,134	1,123	1,225	
	7 芸 術 ・ 体 育	1,567	2,123	2,247	2,330	2,456	2,105	2,134	
	8 語 学	322	331	370	375	362	376	420	
	9 文 学 ・ 小 説 他	12,438	15,217	15,152	15,882	15,957	14,587	15,700	
出	小 計	24,985	31,311	31,354	32,513	33,118	30,402	31,909	
	E 絵 本	9,501	12,779	14,663	14,929	14,853	13,197	14,068	
	Y 読 み 物	5,988	7,513	8,848	10,543	10,443	8,317	8,542	
	B そ の 他	3,120	4,683	5,227	7,247	7,904	4,510	4,641	
	小 計	18,609	24,975	28,738	32,719	33,200	26,024	27,251	
	漫 画	7	2	18	3	2	0	0	
	雑 誌	4,746	5,766	5,929	6,044	6,144	5,592	5,953	
	紙 芝 居	537	684	768	811	899	749	791	
	文 庫 ・ 新 書	4,982	6,139	6,335	6,871	6,714	5,978	6,297	
	郷 土 資 料	576	715	704	821	878	700	687	
冊	視 聴 覚 資 料 他	829	924	1,181	832	772	771	701	
	小 計	11,677	14,230	14,935	15,382	15,409	13,790	14,429	
	合 計	55,271	70,516	75,027	80,614	81,727	70,216	73,589	
	( 団 体 再 掲 )	982	2,511	3,235	819	1,574	2,780	3,245	
	数	漫 画	7	2	18	3	2	0	0
		雑 誌	4,746	5,766	5,929	6,044	6,144	5,592	5,953
		紙 芝 居	537	684	768	811	899	749	791
		文 庫 ・ 新 書	4,982	6,139	6,335	6,871	6,714	5,978	6,297
	利用	郷 土 資 料	576	715	704	821	878	700	687
		視 聴 覚 資 料 他	829	924	1,181	832	772	771	701
小 計		11,677	14,230	14,935	15,382	15,409	13,790	14,429	
合 計		55,271	70,516	75,027	80,614	81,727	70,216	73,589	
者	一 般	13,239	16,947	17,731	18,960	19,641	16,713	17,810	
	幼 児 ・ 児 童	1,933	3,229	3,397	4,044	3,839	3,375	3,191	
	団 体	130	179	291	152	185	264	247	
	合 計	15,302	20,355	21,419	23,156	23,665	20,352	21,248	
新 規 登 録 数	850	748	498	829	822	445	482		
予 約 冊 数	9,754	11,167	11,489	11,887	12,479	11,912	12,740		
(内、インターネット予約冊数)	4,329	4,426	4,972	4,777	4,936	5,046	5,199		
入館者数	44,696	55,556	61,141	74,892	87,540	57,122	58,223		
相談件数	1,832	2,447	2,620	3,076	3,263	2,482	2,655		

平成26年度

11	12	1	2	3	合計	構成比 (%)	平成25年度	対前年度 増△減	前年対比 増減比(%)
434	378	378	457	534	5,296	0.62	5,269	27	100.51
1,036	979	1,045	1,113	1,194	12,003	1.41	11,206	797	107.11
2,400	2,140	2,314	2,519	2,756	31,798	3.72	32,735	△ 937	97.14
2,224	2,086	2,268	2,569	2,530	26,069	3.05	26,112	△ 43	99.84
1,601	1,565	1,606	1,719	2,006	21,309	2.50	20,668	641	103.10
4,233	4,033	3,729	4,437	4,558	48,879	5.72	48,876	3	100.01
1,025	883	934	1,072	1,278	13,820	1.62	12,913	907	107.02
2,186	2,146	2,091	2,368	2,544	26,297	3.08	26,548	△ 251	99.06
451	360	348	423	413	4,551	0.53	4,665	△ 114	97.56
15,084	15,006	14,551	15,782	16,104	181,460	21.25	178,762	2,698	101.51
30,674	29,576	29,264	32,459	33,917	371,482	43.50	367,754	3,728	101.01
13,967	12,136	12,424	12,275	12,082	156,874	18.37	152,175	4,699	103.09
8,357	7,358	7,635	7,265	7,546	98,355	11.52	100,458	△ 2,103	97.91
5,080	3,507	3,945	4,053	4,041	57,958	6.78	60,264	△ 2,306	96.17
27,404	23,001	24,004	23,593	23,669	313,187	36.67	312,897	290	100.09
4	0	14	10	25	85	0.01	122	△ 37	69.67
5,732	5,363	5,561	5,760	5,874	68,464	8.02	66,736	1,728	102.59
784	639	651	693	693	8,699	1.02	8,918	△ 219	97.54
6,063	6,036	5,764	6,119	6,576	73,874	8.65	70,739	3,135	104.43
532	551	696	666	723	8,249	0.96	8,762	△ 513	94.15
781	788	653	825	939	9,996	1.17	10,705	△ 709	93.38
13,896	13,377	13,339	14,073	14,830	169,367	19.83	165,982	3,385	102.04
71,974	65,954	66,607	70,125	72,416	854,036	100.00	846,633	7,403	100.87
2,355	833	2,892	1,843	845	23,914	2.80	26,901	△ 2,987	88.90
17,095	15,960	15,848	17,487	18,434	205,865	84.20	200,607	5,258	102.62
3,242	2,535	2,442	2,608	2,506	36,341	14.86	38,760	△ 2,419	93.76
225	123	229	141	130	2,296	0.94	2,392	△ 96	95.99
20,562	18,618	18,519	20,236	21,070	244,502	100.00	241,759	2,743	101.14
391	326	337	416	522	6,666		6,024	642	110.66
11,613	11,177	12,313	12,079	12,222	140,832		127,217	13,615	110.70
5,105	4,848	5,312	5,484	5,421	59,855		48,024	11,831	124.64
59,463	52,768	51,917	57,812	70,828	731,958		721,815	10,143	101.41
2,536	2,295	2,718	2,628	2,693	31,245		32,376	△ 1,131	96.51

## (4) 施設別の利用状況

貸出館		年度	26年度	25年度	増 減	1人当り貸出数(冊)	
						26年度	25年度
本館 ・ 分館	本 館	入館者数	145,297	151,025	△ 5,728	3.64	3.69
		利用者数	63,367	62,836	531		
		貸出冊数	230,785	231,556	△ 771		
	西口ライブラリー	入館者数	69,473	69,734	△ 261	2.87	2.90
		利用者数	20,552	19,536	1,016		
		貸出冊数	58,920	56,563	2,357		
	子どもライブラリー	入館者数	162,297	165,403	△ 3,106	3.61	3.52
		利用者数	12,963	12,946	17		
		貸出冊数	46,777	45,614	1,163		
	小 計	入館者数	377,067	386,162	△ 9,095	3.47	3.50
		利用者数	96,882	95,318	1,564		
		貸出冊数	336,482	333,733	2,749		
学 習 セ ン タ ー	蓬萊学習センター	入館者数	74,375	71,963	2,412	3.34	3.37
		利用者数	20,792	20,559	233		
		貸出冊数	69,496	69,359	137		
	清水学習センター	入館者数	59,886	58,459	1,427	3.79	3.88
		利用者数	17,977	17,275	702		
		貸出冊数	68,034	67,063	971		
	吾妻学習センター	入館者数	49,866	49,646	220	3.98	4.09
		利用者数	21,030	20,436	594		
		貸出冊数	83,668	83,480	188		
	飯坂学習センター	入館者数	57,695	56,015	1,680	3.54	3.46
		利用者数	14,265	14,132	133		
		貸出冊数	50,517	48,872	1,645		
	もちずり学習センター	入館者数	38,938	38,506	432	3.84	3.81
		利用者数	12,765	12,642	123		
		貸出冊数	49,020	48,103	917		
	北信学習センター	入館者数	61,988	61,064	924	3.73	3.74
		利用者数	18,401	18,229	172		
		貸出冊数	68,571	68,218	353		
	松川学習センター	入館者数	12,143	12,143	0	3.45	2.74
		利用者数	1,299	2,402	△ 1,103		
		貸出冊数	4,477	6,590	△ 2,113		
	小 計	入館者数	354,891	335,653	19,238	3.70	3.73
		利用者数	106,529	103,273	3,256		
		貸出冊数	393,783	385,095	8,688		
移動図書館 ( B M )	利用者数	11,736	13,914	△ 2,178	2.65	2.59	
	貸出冊数	31,043	36,086	△ 5,043			
(本館・分館、学セ、BM) 小 計	入館者数	731,958	721,815	10,143	3.54	3.55	
	利用者数	215,147	212,505	2,642			
	貸出冊数	761,308	754,914	6,394			



貸出館		年度	26年度	25年度	増 減	1人当り貸出数(冊)	
						26年度	25年度
学	三 河 台	利用者数	2,334	2,240	94	2.98	3.06
		貸出冊数	6,948	6,848	100		
習	渡 利	利用者数	1,699	1,595	104	2.78	2.86
		貸出冊数	4,726	4,553	173		
セ	杉 妻	利用者数	2,390	2,076	314	3.45	3.09
		貸出冊数	8,242	6,408	1,834		
ン	吉 井 田	利用者数	2,413	2,337	76	3.37	3.58
		貸出冊数	8,130	8,356	△ 226		
タ	西	利用者数	2,527	2,353	174	3.46	3.56
		貸出冊数	8,731	8,370	361		
	信 陵	利用者数	6,139	6,009	130	3.04	3.12
		貸出冊数	18,657	18,733	△ 76		
.	松 川	利用者数	2,063	2,402	△ 339	2.73	2.74
		貸出冊数	5,633	6,590	△ 957		
分	信 夫	利用者数	4,132	4,009	123	3.75	3.54
		貸出冊数	15,504	14,174	1,330		
館	吾 妻 分 館	利用者数	4,247	4,155	92	2.80	2.75
		貸出冊数	11,874	11,432	442		
館	飯 野	利用者数	1,411	2,078	△ 667	3.04	3.01
		貸出冊数	4,283	6,255	△ 1,972		
小 計		利用者数	29,355	29,254	101	3.16	3.14
		貸出冊数	92,728	91,719	1,009		
合 計		入館者数	731,958	721,815	10,143	3.49	3.50
		利用者数	244,502	241,759	2,743		
		貸出冊数	854,036	846,633	7,403		

## (5) 移動図書館のステーション別・巡回月別利用状況(貸出冊数)

月 ステーション	4月	5月	6月	7月	8月	9月	10月
3 南向台小学校	0	66	96	105	0	69	186
4 森合小学校	0	56	19	97	0	151	248
7 北沢又集会所	0	4	1	0	0	0	2
9 月輪小学校	0	57	35	50	0	113	172
11 鎌田小学校	0	269	436	416	0	458	677
12 瀬上小学校	0	432	1	0	236	237	0
13 瀬上東町会館	0	26	10	0	19	17	13
14 余目小学校	69	0	120	0	123	85	167
15 南沢又集会所	0	12	15	12	0	7	23
17 大笹生小学校	157	622	137	0	0	117	72
18 方木田集会所	0	18	18	21	0	8	12
19 佐倉小学校	0	0	163	114	0	104	93
20 佐原小学校	83	100	78	0	0	0	90
21 平石小学校	0	65	29	0	29	25	26
22 土湯小学校	19	16	5	0	0	15	26
23 大波小学校	0	0	0	0	0	0	0
24 立子山小学校	52	71	42	0	22	14	86
25 飯坂小学校	0	174	82	0	62	78	33
26 平野小学校	10	188	154	0	145	129	205
27 中野小学校	0	150	61	56	0	59	52
28 湯野小学校	30	109	105	94	0	97	55
29 東湯野小学校	43	4	37	22	0	27	36
30 茂庭出張所	0	22	11	0	10	7	7
31 松川小学校	50	0	101	77	0	118	118
32 永井川集会所	12	12	13	15	0	17	15
33 水原小学校	91	92	82	82	0	78	0
34 下川崎小学校	90	74	82	106	0	157	69
35 松北町会館	0	11	17	21	0	14	29
36 鳥川小学校	54	81	70	0	0	64	70
37 平田小学校	136	198	221	174	0	197	202
39 庭塚小学校	97	78	143	12	0	126	104
40 松川町原東集会所前	0	0	0	2	0	0	0
41 茂庭小学校	0	43	0	0	16	16	21
42 庭坂小学校	115	106	69	5	0	59	0
43 水保小学校	249	241	177	229	0	235	230
44 金谷川小学校	75	127	121	71	0	179	67
45 矢野目小学校	0	220	156	0	106	117	121
46 岡山小学校	107	129	164	0	0	64	105
47 清水小学校	0	89	177	135	0	105	85
48 荒井小学校	51	100	148	102	0	34	21
49 青木小学校	63	59	68	70	0	24	50
50 大久保小学校	0	184	99	191	0	392	181
51 飯野小学校	0	0	60	91	0	163	21
(文庫への貸出)							
(その他)							
合計	1,653	4,305	3,623	2,370	768	3,976	3,790

※運行廃止した巡回ステーション H16:10 若草保育園駐車場、H15:8 小倉寺集会所、H14:2 由添団地、  
5 清水公民館、16 富塚会館、38 野田児童センター、H13:1 瀬上桜町集会所、H9:6 先達団地

※運行休止した巡回ステーション H26:23 大波小学校

平成26年度

11月	12月	1月	2月	3月	合 計	平成25年度	対前年度 増 △ 減	前年対比 増減比(%)
64	0	75	75	119	855	1,229	△ 374	69.57
108	0	82	84	70	915	907	8	100.88
0	0	6	4	0	17	53	△ 36	32.08
6	0	37	35	43	548	904	△ 356	60.62
324	0	332	304	67	3,283	3,626	△ 343	90.54
185	168	0	216	8	1,483	1,224	259	121.16
20	24	0	19	11	82	82	0	100.00
74	28	0	40	31	737	1,077	△ 340	68.43
23	0	14	13	10	129	192	△ 63	67.19
101	141	109	0	0	1,456	1,514	△ 58	96.17
14	0	10	13	19	133	140	△ 7	95.00
53	0	90	66	46	729	914	△ 185	79.76
81	77	84	74	0	667	777	△ 110	85.84
25	46	0	36	21	302	289	13	104.50
16	18	0	15	0	130	309	△ 179	42.07
0	0	0	0	0	0	23	△ 23	0.00
46	49	0	30	12	424	637	△ 213	66.56
42	25	0	56	54	606	310	296	195.48
116	105	0	93	78	1,223	1,234	△ 11	99.11
27	31	0	40	0	476	574	△ 98	82.93
76	67	54	48	0	735	830	△ 95	88.55
31	30	36	39	0	305	410	△ 105	74.39
6	13	0	11	10	97	51	46	190.20
84	29	4	108	0	689	1,469	△ 780	46.90
15	16	18	18	0	151	117	34	129.06
60	60	58	57	0	660	755	△ 95	87.42
79	53	5	5	0	720	889	△ 169	80.99
23	0	17	17	15	164	158	6	103.80
52	43	57	45	0	536	543	△ 7	98.71
199	209	174	154	0	1,864	1,617	247	115.28
93	33	1	72	0	759	1,160	△ 401	65.43
0	2	0	0	0	4	11	△ 7	36.36
26	21	0	24	0	167	238	△ 71	70.17
15	42	21	27	0	459	840	△ 381	54.64
249	231	192	195	0	2,228	1,693	535	131.60
93	77	94	85	0	989	890	99	111.12
95	95	0	77	89	1,076	1,336	△ 260	80.54
129	94	153	123	0	1,068	1,568	△ 500	68.11
25	0	49	17	51	733	1,443	△ 710	50.80
21	69	51	26	0	623	1,206	△ 583	51.66
36	59	102	60	0	591	667	△ 76	88.61
167	200	172	0	0	1,586	1,651	△ 65	96.06
70	89	43	30	0	567	529	38	107.18
					0	0	0	—
						0	0	—
2,969	2,244	2,140	2,451	754	31,043	36,086	△ 5,043	86.03

※運行追加したステーション H17:48 荒井小学校、H20:49 青木小学校、50 大久保小学校、51 飯野小学校  
2回試験運行 ※団体登録をした文庫への貸出は、移動図書館蔵書より行う。

(6) 月別・施設別レファレンス集計表

平成26年度

	本館	西ロライブラリー	子どもライブラリー	蓬萊学習センター	清水学習センター	吾妻学習センター	飯坂学習センター	もちずり学習センター	北信学習センター	松川学習センター	計
4月	659	82	242	97	231	148	65	88	220	0	1,832
5月	1,049	103	198	129	298	227	84	100	259	0	2,447
6月	900	115	275	116	304	220	154	150	386	0	2,620
7月	1,079	111	377	215	357	315	107	134	381	0	3,076
8月	1,231	114	330	210	387	364	106	155	366	0	3,263
9月	928	120	241	144	299	200	111	133	306	0	2,482
10月	1,007	130	191	160	351	211	137	130	338	0	2,655
11月	1,021	99	208	154	283	221	122	115	313	0	2,536
12月	744	93	231	124	278	241	94	121	369	0	2,295
1月	1,206	90	213	172	245	249	122	148	273	0	2,718
2月	879	85	219	194	272	315	106	139	409	10	2,618
3月	904	82	218	178	287	261	120	131	316	196	2,497
合計	11,607	1,224	2,943	1,893	3,592	2,972	1,328	1,544	3,936	206	31,039

(7) 16ミリフィルム・ビデオテープ・DVD利用状況

● 16ミリフィルム利用状況

平成26年度

区分	平成27年3月31日 現在フィルム本数	月別利用本数												計	構成比 (%)	
		4月	5月	6月	7月	8月	9月	10月	11月	12月	1月	2月	3月			
少年教育	178					6					7			12	25	86.21
青年教育	14														0	0.00
家庭教育	33														0	0.00
成人教育	52		1	1								1	1		4	13.79
計	277	0	1	1	0	6	0	0	0	7	1	1	12	29	100.00	

● 子どもライブラリー・学習センター別ビデオテープ・DVD利用状況

平成26年度

館名	区分	月別利用数												計
		4月	5月	6月	7月	8月	9月	10月	11月	12月	1月	2月	3月	
子どもライブラリー	利用者数(人)	199	182	229	319	414	171	137	199	178	160	159	160	2,507
	利用本数(本)	199	182	229	319	414	171	137	199	178	160	159	160	2,507
蓬萊学習センター	利用者数(人)	63	56	105	110	168	56	72	60	33	59	37	51	870
	利用本数(本)	58	54	100	102	161	54	63	57	330	54	40	47	1,120
清水学習センター	利用者数(人)	147	191	190	272	242	162	128	103	111	111	133	213	2,003
	利用本数(本)	113	142	147	217	204	120	102	86	85	87	102	152	1,557
飯坂学習センター	利用者数(人)	47	70	79	159	166	62	32	72	56	33	29	80	885
	利用本数(本)	42	61	63	123	158	65	32	57	43	33	26	73	776
吾妻学習センター	利用者数(人)	38	63	120	137	263	70	53	24	64	23	45	59	959
	利用本数(本)	34	47	96	96	202	58	34	20	47	21	35	46	736
もちずり学習センター	利用者数(人)	49	92	46	120	91	39	55	61	67	53	60	62	795
	利用本数(本)	32	56	33	84	61	26	34	45	47	35	45	48	546
北信学習センター	利用者数(人)	47	34	53	74	72	15	43	42	35	45	31	58	549
	利用本数(本)	38	27	40	56	57	17	35	32	33	37	26	47	445
松川学習センター	利用者数(人)	0	0	0	0	0	0	0	0	0	0	9	205	214
	利用本数(本)	0	0	0	0	0	0	0	0	0	0	6	135	141
計	利用者数(人)	590	688	822	1,191	1,416	575	520	561	544	484	503	888	8,782
	利用本数(本)	516	569	708	997	1,257	511	437	496	763	427	439	708	7,828

## (8) 定例事業

事業名	内容	対象	開催日時	回数	人数	平均
<b>1. 児童向け おはなし会</b>						
①おひぎにだっこの おはなし会	絵本の読み聞かせ、てあそび、わらべうたなどを行った。	3歳までの乳幼児 とその親	本館 第3木曜日 午前10時30分～	12	266	22.2
			子どもライブラリー 第1木、第3日曜日 午前11時～	24	478	19.9
			蓬莱学習センター 第4木曜日 午前10時30分～	12	98	8.2
			清水学習センター 第3木曜日 午前10時30分～	11	134	12.2
			吾妻学習センター 第4木曜日 午前10時30分～	11	134	12.2
			飯坂学習センター 第2木曜日 午前10時30分～	10	132	13.2
			もちずり学習センター 第2水曜日 午前10時30分～	12	88	7.3
			北信学習センター 第1水曜日 午前10時30分～	10	154	15.4
<b>本館</b>						
②どようびのおはなし会	絵本・紙芝居などの読み聞かせや、ブックトークなどを行った。	4歳以上の幼児～ 小学生	毎週土曜日 午後2時～	42	259	6.2
<b>子どもライブラリー</b>						
③おはなしジャングル	読み聞かせ・テーマに合った本の紹介、ブックトークなどを行った。	小学生	第1日曜日 午後2時20分～	12	127	10.6
④おはなしピクニック	読み聞かせ、すばなし、紙芝居などを行った。	4歳～ 小学校就学前児童	第2日曜日 午後2時20分～	10	101	10.1
⑤おはなしぼっくす	絵本の読み聞かせ、工作などを行った。	4歳～小学生	学校行事等を考慮 午後2時20分～	23	172	7.5
⑥おはなしあそびぼっくす	本にまつわるあそびとわらべうたを行った。	4歳～小学生	学校行事等を考慮 午後2時20分～	7	77	11.0
<b>蓬莱学習センター図書室</b>						
⑦おはなしのくれよん	絵本などの読み聞かせや、ブックトークなどを行った。	4歳～小学校2年生	第2土曜日 午前10時30分～	9	46	5.1
<b>清水学習センター図書室</b>						
⑧おはなしポケット	絵本・物語・ブックトークなどを行った。	4歳～小学生	第3土曜日 午後2時～	9	44	4.9
<b>吾妻学習センター図書室</b>						
⑨おはなしのにじ	絵本・紙芝居などの読み聞かせ、テーマに合った本の紹介などを行った。	4歳～小学生	第3土曜日 午前10時30分～	9	90	10.0
<b>飯坂学習センター図書室</b>						
⑩おはなしひろば	絵本の読み聞かせ・紙芝居などを行った。	4歳～小学生	第4土曜日 午前11時～	9	83	9.2
<b>もちずり学習センター図書室</b>						
⑪おはなしバスケット	絵本の読み聞かせ・紙芝居などを行った。	4歳～小学生	第4土曜日 午後2時～	10	79	7.9

事業名	内容	対象	開催日時	回数	人数	平均
<b>北信学習センター図書室</b>						
⑫おはなしのとびら	絵本の読み聞かせ・紙芝居などを行った。	4歳～小学生	第2土曜日 午後2時～	9	141	15.7
<b>2. 一般向け 朗読会</b>						
<b>西口ライブラリー</b>						
朗読会 ことのはの時間(とき)	大人の方を対象とした朗読を行った。	一般	年4回 6月7日・9月13日 12月13日・3月14日 午後2時30分～	4	46	11.5
<b>3. 映画会</b>						
<b>本館</b>						
ファミリー映画会	幼児・小学生向け児童劇、アニメや一般対象の名作・名画の視聴覚資料の上映会を行った。	幼児～一般	第2日曜日 午後2時～	11	141	12.8
<b>4. 対面朗読会</b>						
対面朗読	希望図書の朗読を行った。	目の不自由な方	本館 第1・3月曜日 第1・3水曜日	24	22	1.0
			清水学習センター 第2・4木曜日	24	24	1.0
(合 計)				314	2,936	

## (9) 特別事業

事業名	内容	対象	開催日時	回数	人数	平均
<b>1. 児童向け おはなし会</b>						
<b>本館</b>						
おはなし会(わくわく! 図書館ワールド)	絵本・紙芝居などの読み聞かせ、ブックトークなど	4歳～小学生	4月26日 午後2時～	1	6	6.0
なつやすみ おたのしみかい	大型紙芝居、ブックトーク、工作などを行った。	小学生～	7月19日 午後2時～	1	28	28.0
2014 ふゆのおたのしみ かい	人形劇、ブックトーク、工作などを行った。	4歳～小学生	12月20日 午後2時～	1	65	65.0
<b>子どもライブラリー</b>						
おはなしぼっくす～春のこむこむまつりスペシャル～	絵本の読み聞かせ、工作「新聞紙でかぶつを作ろう!」などを行った。	3歳～小学生	5月5日 午前10時40分～	1	32	32.0
おはなしぼっくす～春のこむこむまつりスペシャル～	絵本の読み聞かせ、工作「かしわもちを作ろう!」などを行った。	3歳～小学生	5月5日 午後2時20分～	1	12	12.0
おはなしカーニバル ～なつのまき～	ブックトーク「かくれているもの、な～んだ?」、工作、人形劇などを行った。	4歳～小学生	7月13日 午後2時～	1	63	63.0
おはなしぼっくす～秋のこむこむまつりスペシャル～	大型絵本の読み聞かせ、工作「キャンディーやさんごっこ」などを行った。	3歳～小学生	11月3日 午前10時40分～	1	16	16.0
おはなしぼっくす～秋のこむこむまつりスペシャル～	大型絵本の読み聞かせ、工作「ドーナツやさんごっこ」などを行った。	3歳～小学生	11月3日 午後2時20分～	1	19	19.0
おはなしカーニバル ～ふゆのまき～	ブックトーク「おおわらい」、パネルシアター、手遊び、工作などを行った。	4歳～小学生	12月14日 午後2時～	1	19	19.0

事業名	内容	対象	開催日時	回数	人数	平均
<b>蓬萊学習センター図書室</b>						
2014夏 子どもおはなし会	テーマ「海にでかけよう!」。ブックトーク、大型絵本の読み聞かせ、工作などを行った。	4歳～小学校	7月13日 午前10時30分～	1	20	20.0
2014冬 子どもおはなし会	ブックトーク・テーマ「冬のおおさわぎ!」。工作などを行った。	4歳～小学生	12月21日 午前10時30分～	1	10	10.0
<b>清水学習センター図書室</b>						
夏のおはなしポケットスペシャル	大型絵本・すばなし・工作などを行った。	4歳～小学生	7月12日 午後2時～	1	27	27.0
冬のおはなしポケットスペシャル	ブックトーク、朗読劇、工作などを行った。	4歳～小学生	12月13日 午後2時～	1	8	8.0
<b>吾妻学習センター図書室</b>						
おひぎにだっこのおはなし会スペシャル	絵本の読み聞かせ・てあそび・わらべうたなどを行った。	3歳までの乳幼児とその親	5月22日 午前10時30分～	1	19	19.0
夏のおはなしのにじスペシャル	本の紹介・読み聞かせ・工作などを行った。	4歳～小学生	7月19日 午前10時30分～	1	36	36.0
冬のおはなしのにじスペシャル	テーマ「さむ～い あったまろう!」本の紹介・工作などを行った。	4歳～小学生	12月20日 午前10時30分～	1	22	22.0
<b>飯坂学習センター図書室</b>						
おひぎにだっこのおはなし会スペシャル	絵本の読み聞かせ・てあそび・わらべうたなどを行った。	3歳までの乳幼児とその親	6月12日 午前10時30分～	1	24	24.0
夏のおはなしひろばスペシャル	テーマ「忍者」。絵本の読み聞かせ、本の紹介、工作などを行った。	4歳～小学生	7月12日 午前11時～	1	26	26.0
冬のおはなしひろばスペシャル	テーマ「パーティー」。絵本の読み聞かせ、本の紹介、工作などを行った。	4歳～小学生	12月13日 午前11時～	1	10	10.0
<b>もちずり学習センター図書室</b>						
なつのおはなしパレード	人形劇、絵本の読み聞かせ、工作などを行った。	4歳～小学生	7月12日 午後2時～	1	15	15.0
ふゆのおはなしパレード	人形劇、絵本の読み聞かせ、ブックトーク、工作などを行った。	4歳～小学生	12月13日 午後2時～	1	12	12.0
<b>北信学習センター図書室</b>						
夏のおはなしのとびらスペシャル	絵本の読み聞かせ、本の紹介、工作などを行った。	4歳～小学生	7月12日 午後2時～	1	7	7.0
冬のおはなしのとびらスペシャル	絵本の読み聞かせ、本の紹介、工作などを行った。	4歳～小学生	12月13日 午後2時～	1	20	20.0
<b>2. 講座・講習会</b>						
<b>本館</b>						
夏休み手作り絵本教室	オリジナルの物語を題材に絵本を作成した。	小学生	7月29日・8月5日 午前10時15分～	2	61	30.5
読書週間事業 声に出して楽しむはじめての朗読	元NHK福島キャスターによる朗読講座	一般	11月9日 午後1時30分～	1	21	21.0
<b>西口ライブラリー</b>						
手作り葉(しおり)教室	切り絵で手作りの葉(しおり)を作成した。	一般	8月23日 午後2時～	1	13	13.0
手作り製本教室	手のひらサイズの豆本を製作した。	一般	11月1日 午後2時～	1	15	15.0

事業名	内容	対象	開催日時	回数	人数	平均
<b>子どもライブラリー</b>						
「キャベツくん」の手作り人形講座	絵本「キャベツくん」の手作り人形を作り、より絵本の世界を楽しむ。	親子	6月29日 午前9時40分～	1	20	20.0
親子向け講座「親子でペタペタ♪はじめてのマスクングテープ」	マスクングテープを使って、親子で写真立てや手提げ袋などを作った。	親子	9月27日 午前10時～	1	36	36.0
ボランティア向け講座「おはなし会で楽しめるてあそび・わらべうた」	幼児から小学生までの手遊び・わらべうたを実践を交えて学ぶ。	ボランティアをされている方	11月20日 午前10時～	1	38	38.0
ボランティア向け講座「おはなし会で楽しめるはじめての文学あそび」	四季折々に楽しめることば遊びや文学遊びを学ぶ。	ボランティアをされている方	1月30日 午前10時～	1	42	42.0
<b>蓬萊学習センター図書室</b>						
ねずみくん手作り人形講座	「ねずみくん」の手作り人形を作製した。	一般	11月1日 午前10時～	1	22	22.0
伝える力を磨く話しかた講座	声の磨き方、人に伝わる話しかたを学ぶ。	一般	2月22日 午前10時30分～	1	21	21.0
<b>清水学習センター図書室</b>						
親子で遊ぼう！手あそび・わらべうた	親子で一緒に手あそび・わらべうたを行った。	幼児と親	6月26日 午前10時～	1	35	35.0
地域の文化・歴史に触れよう「第5回信夫山講座」	身近な信夫山の歴史と文化を知る講座を開催した。	一般	11月1日 午前10時～	1	20	20.0
<b>吾妻学習センター図書室</b>						
夏休み子ども科学講座	おもしろい科学工作を行った。「空気のみしぎ」	小学3年生以上	8月7日 午前10時～	1	50	50.0
手作り人形講座「よるくまの人形を作ろう」	絵本「よるくま」の人形を作製した。	幼児を持つ親	1月24日 午前10時～	1	24	24.0
<b>飯坂学習センター図書室</b>						
子どもと楽しむてあそびわらべうた	親子で手あそびやわらべうたを楽しむ。	入園前の幼児とその親	2月19日 午前10時30分～	1	20	20.0
<b>もちずり学習センター図書室</b>						
親子で楽しむリミック講座	音楽で子どもの豊かな感性や個性を伸ばすリミックを親子で楽しんだ。	幼児と親	3月1日 午前10時30分～	1	41	41.0
<b>北信学習センター図書室</b>						
親子で楽しむ！絵本の時間	絵本の読み聞かせ・選び方を親子で一緒に体験した。	3歳～小学校低学年の子とその親	2月22日 午前10時30分～	1	16	16.0
<b>3. 映画会など</b>						
<b>本館</b>						
わくわく！としょかんワールド	図書館や本に関するクイズを行った。	4歳～小学生	4月17日～5月12日	18	152	8.4
雑誌の無料配布	保存年限の過ぎた3～10年前の雑誌を無料配布した。	一般	4月20日 午前10時～	1	222	222.0
中央地区文化祭協賛事業ファミリー映画会スペシャル	親子で楽しむアニメ映画の上映を行った。	4歳～一般	10月5日 午後0時15分～	1	19	19.0
手でさわる絵本新作展	点字のついた布絵本の新作の展示会を開催した。	一般	10月27日～11月9日	10	5,277	527.7



事業名	内容	対象	開催日時	回数	人数	平均
<b>蓬萊学習センター図書室</b>						
蓬萊名画シアター	中学生以上・一般向けの視聴覚(ビデオテープ)資料の上映を行った。	中学生以上・一般	5月24日・8月23日 11月22日午後2時～	3	17	5.7
春休み！ファミリーシアター	親子で楽しむアニメ映画の上映を行った。	幼児・小学校低学年の親子	3月23日 午後2時～	1	10	10.0
<b>清水学習センター図書室</b>						
夏のアニメ映画会	対象児向け映画会を行った。	4歳～小学生	8月22日 午後2時～	1	20	20.0
春のアニメ映画会	対象児向け映画会を行った。	4歳～小学生	3月23日 午後2時～	1	20	20.0
<b>飯坂学習センター図書室</b>						
としょかん de クイズ	図書室や本のクイズを解いて図書室を探検した。	4歳～小学生	11月8日・9日	2	204	102.0
<b>もちずり学習センター図書室</b>						
としよつ☆たんていだん～ナゾをとくのはキミだ！！～	図書室や本に関するクイズを解いて図書室を探検した。	4歳～小学生	10月25日・26日	2	71	35.5
<b>北信学習センター図書室</b>						
北信文化まつり としよつたんけんクイズ	図書室や本に関するクイズを解いて図書室を探検した。	4歳～小学生	10月18日・19日	2	28	14.0
(合 計)				83	7,051	

## (10) 特別展示

展 示 名 ・ 内 容	開 催 期 間
<b>本 館</b>	
<b>1 F</b>	
さあ！はじめよう	4月2日～4月9日
からだだいぼうけん	4月17日～5月30日
じてん・ずかん	5月4日～5月30日
オヤジの底力・ハードボイルド小説	6月1日～6月30日
自由研究・課題図書・ブックリストの本	7月1日～8月30日
戦争	8月1日～8月30日
夏休み手作り絵本教室作品展	8月9日～8月16日
トーベヤンソン100周年	9月1日～9月30日
秋の絵本、月の絵本	9月1日～9月30日
敬老の日 読書の勧め／懐かしの昭和	9月1日～9月30日
うちゅうのふしぎ	10月1日～10月30日
ぼくの仕事してる？－働く犬の本－	10月1日～10月30日
秋の紙芝居	10月1日～10月30日
ノーベル平和賞・女性と子どもの権利の本	10月10日～11月7日
手でさわる絵本新作展	10月27日～11月9日
映画の原作に挑戦してみよう！	11月1日～11月29日
声に出して楽しむ美しい日本語	11月1日～11月29日
クリスマス	12月1日～12月27日
年末年始	12月1日～12月27日
お正月	1月4日～1月15日
魅惑のSFワールド	1月4日～1月30日
わくわくとしょかんで紹介した本	2月1日～2月27日
お菓子の本特集	2月1日～2月27日
桃の節句・おひなさまの本	2月15日～3月7日
あの日から4年...東日本大震災を振り返る	3月1日～3月19日
福島ゾンタクラブ様寄贈本展示	3月20日～4月6日
<b>・ 追悼展</b>	
亡くなられた作家を偲び主な図書を展示	
古田足日氏追悼展示	6月9日～6月25日
エリック・ヒル氏追悼展示	6月15日～6月29日
香月日輪氏追悼展示	12月25日～12月27日
<b>2 F</b>	
村岡花子と赤毛のアン	4月2日～4月27日
人はなぜウソをつく？人はなぜだまされる？	4月2日～4月27日
宝塚歌劇100年	4月2日～4月27日
フィリップ・K・ディック賞受賞 円城塔	4月20日～5月4日

展 示 名 ・ 内 容	開 催 期 間
五月病対策	5月1日～5月30日
新茶の季節	5月1日～5月30日
母の日	5月1日～5月25日
相田みつを生誕90年	5月1日～5月30日
シャーロック・ホームズ	5月1日～5月30日
カビ・カビ対策	6月1日～6月30日
雨の本	6月1日～6月30日
結婚(ジュンブライド)	6月1日～6月30日
サッカーワールドカップ	6月1日～6月30日
映画の原作本	6月1日～6月30日
ホラー	7月1日～7月30日
海の本	7月1日～7月30日
山の本	7月1日～7月30日
フランス特集	7月1日～7月30日
星の本	7月1日～7月30日
中高生向け名作文庫	7月1日～8月30日
直木賞・黒川博行、芥川賞・柴崎友香	7月18日～8月30日
戦争と平和を考える、第一次世界大戦から100年	8月1日～8月30日
高校野球	8月8日～8月30日
ひと涼み	8月8日～8月30日
ほっこりおいしいほん	9月1日～9月29日
人と共に生きる動物達の本	9月1日～9月29日
心に響く名言格言集	9月1日～9月29日
スポーツ小説	10月1日～10月30日
美術・音楽小説	10月1日～10月30日
カメラを持って出かけよう	10月1日～10月30日
火山の国日本で暮らす	10月6日～10月27日
ノーベル物理学賞受賞	10月9日～10月27日
ノーベル文学賞パトリック・モディアノ	10月10日～10月27日
本にまつわる物語	11月1日～11月29日
華麗なる悪役たち	11月1日～11月29日
奇書珍本怪作	11月1日～11月29日
年賀状	11月17日～12月27日
年末年始(クリスマス・大掃除など)	12月1日～12月27日
あったか本	12月1日～12月27日
祝成人	1月4日～1月30日
お酒の愉しみ	1月4日～1月30日
人工知能	1月4日～1月30日

展 示 名 ・ 内 容	開 催 期 間
脳科学	1 月 4 日 ～ 1 月 30 日
吉田松陰	1 月 4 日 ～ 1 月 30 日
走る人々	1 月 4 日 ～ 1 月 16 日
第152回直木賞・芥川賞受賞作家	1 月 17 日 ～ 1 月 30 日
イケ武士コレクション	2 月 1 日 ～ 2 月 27 日
骨董・アンティーク特集	2 月 1 日 ～ 2 月 27 日
バレンタイン・あまいはなし	2 月 1 日 ～ 2 月 27 日
恋愛小説	2 月 1 日 ～ 2 月 27 日
今年は、鉄道!	3 月 1 日 ～ 3 月 29 日
時間のはなし	3 月 1 日 ～ 3 月 29 日
建築・庭園	3 月 1 日 ～ 3 月 29 日
<b>・ 追悼展</b>	
亡くなられた作家を偲び主な図書を展示	
安西水丸	3 月 26 日 ～ 4 月 27 日
朝倉 撰	3 月 28 日 ～ 4 月 27 日
森 禮子	4 月 2 日 ～ 4 月 27 日
ガルシア＝マルケス	4 月 19 日 ～ 5 月 4 日
渡辺 淳一	5 月 4 日 ～ 5 月 30 日
大谷 晃一	5 月 26 日 ～ 6 月 18 日
那珂 太郎	6 月 2 日 ～ 6 月 29 日
岩橋 邦枝	6 月 13 日 ～ 7 月 16 日
ダニエル・キイス	6 月 19 日 ～ 7 月 16 日
ナディン・ゴードイマ	7 月 16 日 ～ 8 月 7 日
深田 裕介	7 月 19 日 ～ 8 月 7 日
木田 元	8 月 18 日 ～ 8 月 30 日
秋葉 真弓	9 月 2 日 ～ 9 月 29 日
山口 洋子	9 月 17 日 ～ 10 月 5 日
李香蘭(山口淑子)	9 月 18 日 ～ 10 月 5 日
坂本 義和	10 月 8 日 ～ 10 月 26 日
赤瀬川原平(尾辻克彦)	10 月 27 日 ～ 11 月 15 日
種村 直樹	11 月 10 日 ～ 11 月 29 日
徳大寺有恒	11 月 10 日 ～ 11 月 29 日
高倉 健	11 月 20 日 ～ 11 月 29 日
松本 健一	12 月 1 日 ～ 12 月 27 日
P・D・ジェイムズ	12 月 1 日 ～ 12 月 27 日
菅原文太	12 月 3 日 ～ 12 月 15 日
宮尾登美子	1 月 8 日 ～ 1 月 30 日
吉行あぐり	1 月 11 日 ～ 1 月 30 日

展 示 名 ・ 内 容	開 催 期 間
平井和正	1 月 19 日 ～ 1 月 30 日
陳舜臣	1 月 22 日 ～ 1 月 30 日
赤瀬川隼	1 月 28 日 ～ 2 月 27 日
河野多恵子	2 月 1 日 ～ 2 月 27 日
火坂雅志	3 月 1 日 ～ 3 月 29 日
松谷みよ子	3 月 11 日 ～ 3 月 29 日
<b>子どもライブラリー</b>	
<b>・ 各月展示</b>	
教科書にのった本	4 月 1 日 ～ 4 月 30 日
牧場のなかまたち	5 月 1 日 ～ 5 月 31 日
グリーングリーン	6 月 1 日 ～ 6 月 30 日
自由研究・工作・読書感想文	7 月 1 日 ～ 8 月 25 日
SF	8 月 26 日 ～ 9 月 30 日
きたりはいたりかっぶたり	10 月 1 日 ～ 10 月 31 日
おしごと	11 月 1 日 ～ 11 月 30 日
クリスマス	12 月 1 日 ～ 12 月 25 日
古典	12 月 26 日 ～ 1 月 31 日
アート!	2 月 1 日 ～ 2 月 28 日
ともだち	3 月 1 日 ～ 3 月 31 日
<b>・ 常設展示</b>	
おはなし会で紹介した本	通 年
書評にのった本	通 年
よい絵本	通 年
新刊本	通 年
<b>・ 特別展示</b>	
大人における絵本29『VIVA 子育て』	4 月 1 日 ～ 5 月 7 日
大人における絵本30『「岩波の子どもの本」特集』	5 月 8 日 ～ 6 月 1 日
大人における絵本31『薬物依存 ～NO DRUGS!～』	6 月 2 日 ～ 6 月 25 日
古田足日氏追悼展示	6 月 9 日 ～ 6 月 20 日
こむこむ来館に合わせて、絵本作家サトシン特集	6 月 22 日 ～ 6 月 25 日
おはなしカーニバルで紹介した本(テーマ:かくれているもの、なーんだ?)	7 月 13 日 ～ 7 月 30 日
夏休み特別展示「戦争と平和」	8 月 1 日 ～ 8 月 24 日
大人における絵本32『Beautiful Life』	9 月 1 日 ～ 9 月 29 日
「3.11絵本プロジェクトいわて」に合わせて、未森千恵子さん特集	9 月 23 日 ～ 9 月 23 日
大人における絵本33『THE 収納』	10 月 1 日 ～ 10 月 31 日
大人における絵本34『I ラブ(※ハートマークで表記)北欧』	11 月 1 日 ～ 12 月 13 日
おはなしカーニバルで紹介した本(テーマ:おおわらい)	12 月 14 日 ～ 12 月 28 日
香月日輪氏追悼展示	12 月 26 日 ～ 12 月 30 日

展 示 名 ・ 内 容	開 催 期 間
大人におくる絵本35『冬の手仕事とお料理』	12月29日～2月28日
国際ソプロチミスト福島様寄贈本展示	2月19日～2月28日
大人におくる絵本36『Bruna Dick～ディック・ブルーナの世界～』	3月1日～3月31日
松谷みよ子氏追悼展示	3月11日～3月31日
今江祥智氏追悼展示	3月23日～3月31日
<b>西口ライブラリー</b>	
<b>・各月展示</b>	
できる男・いい男	4月1日～4月27日
IT	5月1日～5月30日
南米	6月1日～6月29日
ココロとカラダ	7月2日～7月30日
納涼	8月1日～8月30日
〇〇の秋	9月1日～9月28日
青春	10月1日～10月30日
理系	11月1日～11月29日
LOVE	12月1日～12月27日
幕末	1月4日～1月30日
福島県	2月1日～2月27日
お仕事	3月1日～3月29日
<b>・常設展示</b>	
東日本大震災関連資料	通 年
ちょっと昔のベストセラー	通 年
<b>蓬萊学習センター図書室</b>	
震災関連本	通 年
おはなし会におすすめの本	通 年
ラブストーリー	3月1日～4月30日
行楽	5月1日～6月30日
自由研究・読書感想文におすすめの本	7月1日～8月31日
メシ本	9月1日～10月30日
としょかんが好き！	10月9日～10月30日
クリスマス本	11月1日～12月27日
香月日輪追悼展	1月4日～1月30日
読書のススメ	1月4日～1月30日
バレンタイン特集	2月1日～2月27日
みんなのおすすめの本	2月1日～3月31日
「読書の輪」で紹介した本	6月1日～3月31日
「ハッピーとしょかん夏号」で紹介した本	7月1日～11月30日
「ハッピーとしょかん冬号」で紹介した本	12月1日～3月31日

展 示 名 ・ 内 容	開 催 期 間
<b>清水学習センター図書室</b>	
渡辺淳一追悼展	5月8日～5月30日
古田足日追悼展	6月9日～6月29日
親子で遊ぼう！手あそび・わらべうた展(講座連動展示)	6月11日～6月29日
自由研究・読書感想文の本展	7月1日～8月24日
戦争関連本展	8月5日～8月24日
広報紙「SHIMIZU」関連本(おすすめ小説・ほんとりっふ・おすすめYA)	9月1日～9月29日
生涯学習のつどい関連展	9月26日～9月28日
信夫山講座連動展	11月1日～11月9日
クリスマス本展	11月26日～12月27日
宮尾登美子追悼展	1月7日～2月15日
陳舜臣追悼展	1月22日～2月22日
広報紙「ほんのたね」展	1月28日～2月27日
松谷みよ子追悼展	3月12日～4月5日
<b>吾妻学習センター図書室</b>	
<b>・常設展示</b>	
時代小説	通 年
震災・原発関連の本	通 年
おはなし会で読んだおすすめの本	通 年
<b>・各月展示</b>	
春の本	4月2日～4月27日
赤毛のアンの本	5月1日～5月30日
渡辺淳一追悼展示	5月1日～5月30日
そだててみよう！花・野菜の本	5月1日～6月29日
賞をとった本	6月1日～6月29日
雨の本	6月1日～6月29日
Letterで紹介した本	6月5日～9月28日
いせひでこの本	6月1日～6月29日
ひなたぼっこで紹介した本	7月2日～11月29日
職場体験の中学生によるおすすめの本	6月27日～7月30日
読書感想文・自由研究の本	7月1日～8月30日
おはなしのにじスペシャルの本	7月19日～8月30日
こわいはなしの本	8月16日～8月30日
ノンフィクションの本	9月1日～9月28日
食欲の秋！ごちそう・パーティの本	10月1日～10月30日
Letterで紹介した本	10月1日～3月29日
クリスマスの本	11月1日～12月27日
ひなたぼっこで紹介した本	12月1日～3月29日

展 示 名 ・ 内 容	開 催 期 間
冬を楽しむあそびの本	1月4日～1月30日
チョコレート・お菓子の本	2月1日～2月27日
入園準備の本	2月1日～3月29日
宮沢賢治 銀河鉄道の夜の本	2月28日～3月29日
おでかけしよう！各国の旅行の本	3月1日～3月29日
<b>飯坂学習センター図書室</b>	
こども読書週間展示「Y・A図書」	4月17日～5月30日
広報紙「ひだまり読書」で紹介した本	5月1日～6月30日
広報紙「ほんのひろば」で紹介した本	7月12日～8月30日
自由研究・読書感想文の本	7月12日～8月30日
読書週間展示「短歌・俳句の秋」	10月27日～11月23日
クリスマスの本	11月26日～12月25日
広報紙「ほんのひろば」で紹介した本	1月7日～2月27日
松谷みよ子追悼展	3月11日～3月29日
<b>もちずり学習センター図書室</b>	
震災関連の本	通 年
教科書にのった本	4月1日～4月9日
おはなしバスケットのテーマの本「はじまり」	4月1日～4月9日
おはなしバスケットのテーマの本「おかいもの」	4月1日～4月9日
素敵な暮らし	4月1日～4月9日
おはなしバスケットのテーマの本「はるになったら」	4月1日～4月25日
H25年度購入本(児童書新刊)	4月16日～5月30日
美	4月16日～5月30日
おはなしバスケットのテーマの本「なかよし」	4月26日～5月23日
おはなしバスケットのテーマの本「みどり」	5月24日～6月27日
おはなしバスケットのテーマの本「かぞく」	6月28日～7月12日
見てから読む派？読んでから見る派？～映像化された本～	6月1日～7月30日
「なつ」がテーマのほん	7月13日～8月22日
感想文におすすめの本	7月13日～8月30日
自由研究の本	7月13日～8月30日
ミステリーの世界	8月1日～10月30日
おはなしバスケットのテーマの本「おばけがいっぱい」	8月23日～9月26日
むかしばなしの本	9月1日～10月30日
おはなしバスケットのテーマの本「いろいろなりのもの」	9月27日～10月24日
おはなしバスケットのテーマの本「おまつり」	10月25日～11月21日
熱くなる、スポーツ	11月1日～12月27日
クリスマスの本	11月1日～12月27日
おはなしバスケットのテーマの本「もりのどうぶつ」	11月22日～1月23日



展 示 名 ・ 内 容	開 催 期 間
冬の本	1 月 4 日 ～ 2 月 27 日
神様・仏様	1 月 5 日 ～ 2 月 27 日
おはなしバスケットのテーマの本「ふゆのあそび」	1 月 24 日 ～ 2 月 20 日
おはなしバスケットのテーマの本「おかしだいすき」	2 月 21 日 ～ 3 月 27 日
てあそび・わらべうた・リトミックの本	3 月 1 日 ～ 3 月 29 日
震	3 月 1 日 ～ 3 月 29 日
<b>北信学習センター図書室</b>	
広報紙「北信だより」で紹介した本	4 月 1 日 ～ 4 月 30 日
癒し	5 月 1 日 ～ 5 月 30 日
趣味	6 月 1 日 ～ 6 月 29 日
自由研究・読書感想文	7 月 1 日 ～ 8 月 30 日
健康	9 月 1 日 ～ 9 月 28 日
広報紙「北信だより」で紹介した本	10 月 1 日 ～ 10 月 30 日
旅	11 月 1 日 ～ 11 月 15 日
クリスマス	11 月 16 日 ～ 12 月 25 日
年賀状・おせち	12 月 10 日 ～ 1 月 9 日
バレンタイン・お菓子	1 月 10 日 ～ 2 月 27 日
入園・入学 お弁当	3 月 1 日 ～ 3 月 29 日

### 13. 年度別蔵書数及び利用状況

#### (1) 全館蔵書数及び利用状況

内 容		22年度	23年度	24年度	25年度	26年度	構 成 比 (%)	対前年度 増△減	前年対比 増減比(%)
蔵 書 冊 数		869,240	879,820	878,916	883,267	901,067		17,800	102.02
貸 出 冊 数	0 総 記	6,411	5,957	5,509	5,269	5,296	0.62	27	100.51
	1 哲 学	14,619	13,936	12,343	11,206	12,003	1.41	797	107.11
	2 歴 史	37,823	36,017	33,942	32,735	31,798	3.72	△ 937	97.14
	3 社 会 学 科	33,721	30,390	28,668	26,112	26,069	3.05	△ 43	99.84
	4 自 然 科 学	24,353	21,694	20,325	20,668	21,309	2.50	641	103.10
	5 工 学・家 事	64,529	56,251	50,741	48,876	48,879	5.72	3	100.01
	6 産 業	20,372	13,713	13,355	12,913	13,820	1.62	907	107.02
	7 芸 術・体 育	33,446	29,782	28,448	26,548	26,297	3.08	△ 251	99.06
	8 語 学	6,555	5,887	4,949	4,665	4,551	0.53	△ 114	97.56
	9 文 学・小 説 他	203,572	191,270	185,220	178,762	181,460	21.25	2,698	101.51
	小 計	445,401	404,897	383,500	367,754	371,482	43.50	3,728	101.01
	E 絵 本	187,689	146,532	150,878	152,175	156,874	18.37	4,699	103.09
	Y 読 み 物	88,356	108,825	108,909	100,458	98,355	11.52	△ 2,103	97.91
	B そ の 他	114,911	67,056	61,460	60,264	57,958	6.79	△ 2,306	96.17
	小 計	390,956	322,413	321,247	312,897	313,187	36.67	290	100.09
	漫 画	45	161	66	122	85	0.01	△ 37	69.67
	雑 誌	70,819	71,692	68,580	66,736	68,464	8.02	1,728	102.59
	紙 芝 居	11,529	10,206	9,337	8,918	8,699	1.02	△ 219	97.54
	文 庫・新 書	71,371	72,221	70,828	70,739	73,874	8.65	3,135	104.43
郷 土 資 料	8,851	8,342	9,263	8,762	8,249	0.96	△ 513	94.15	
視 聴 覚 資 料 他	14,573	13,517	12,129	10,705	9,996	1.17	△ 709	93.38	
小 計	177,188	176,139	170,203	165,982	169,367	19.83	3,385	102.04	
合 計	1,013,545	903,449	874,950	846,633	854,036	100.00	7,403	100.87	
( 団 体 再 掲 )	30,578	29,925	30,521	26,901	23,890	2.80	△ 3,011	88.81	
利 用 者 数	一 般	219,871	206,279	205,614	200,607	203,013	83.01	2,406	101.20
	幼 児・児 童	54,297	43,581	40,615	38,760	38,813	15.87	53	100.14
	団 体	2,052	2,115	2,369	2,392	2,729	1.12	337	114.09
	合 計	276,220	251,975	248,598	241,759	244,555	100.00	2,796	101.16
新 規 登 録 数		9,446	6,770	5,596	5,979	6,666		687	111.49
予 約 冊 数		94,048	94,627	113,935	133,260	140,832		7,572	105.68
入 館 者 数		915,417	781,240	779,753	721,815	731,958		10,143	101.41
相 談 件 数		45,165	43,212	39,609	32,376	31,245		△ 1,131	96.51

## (2) 本館蔵書数及び利用状況

内 容		年 度					構 成 比 (%)	対前年度 増△減	前年対比 増減比(%)	
		22年度	23年度	24年度	25年度	26年度				
蔵 書 冊 数		410,020	418,862	422,152	424,892	429,094		4,202	100.99	
貸	0 総 記	2,161	2,176	1,794	1,715	1,810	0.78	95	105.54	
	1 哲 学	5,106	5,225	4,158	3,947	3,684	1.60	△ 263	93.34	
	2 歴 史	11,792	12,397	10,812	10,587	9,982	4.33	△ 605	94.29	
	3 社 会 学 科 学	11,667	11,335	9,429	8,986	9,028	3.91	42	100.47	
	4 自 然 科 学	6,641	6,796	5,688	5,878	5,853	2.54	△ 25	99.58	
	5 工 学・家 事	15,245	15,694	13,188	12,182	12,475	5.41	293	102.41	
	6 産 業	5,272	3,678	3,208	2,944	3,286	1.42	342	111.62	
	7 芸 術・体 育	10,819	10,124	9,492	8,445	8,525	3.69	80	100.95	
	8 語 学	2,817	2,699	2,069	2,049	1,970	0.85	△ 79	96.14	
	9 文 学・小 説 他	59,625	57,565	52,723	50,745	49,817	21.59	△ 928	98.17	
出	小 計	131,145	127,689	112,561	107,478	106,430	46.12	△ 1,048	99.03	
	E 絵 本	36,761	32,025	29,067	28,697	30,623	13.27	1,926	106.71	
	Y 読 み 物	24,678	26,096	23,715	23,292	22,943	9.94	△ 349	98.50	
	B そ の 他	19,343	15,861	14,306	14,739	14,601	6.33	△ 138	99.06	
	小 計	80,782	73,982	67,088	66,728	68,167	29.54	1,439	102.16	
	漫 画	36	116	36	66	43	0.02	△ 23	65.15	
	雑 誌	24,704	25,091	22,871	22,610	22,973	9.95	363	101.61	
	紙 芝 居	2,044	1,859	1,518	1,407	1,342	0.58	△ 65	95.38	
	文 庫・新 書	24,875	25,771	24,988	25,330	25,323	10.97	△ 7	99.97	
	郷 土 資 料	2,640	2,716	3,049	2,691	2,418	1.05	△ 273	89.86	
冊	視 聴 覚 資 料 他	6,895	6,248	5,489	5,246	4,089	1.77	△ 1,157	77.95	
	小 計	61,194	61,801	57,951	57,350	56,188	24.34	△ 1,162	97.97	
	合 計	273,121	263,472	237,600	231,556	230,785	100.00	△ 771	99.67	
	(1日当たりの貸出数)	(1,027)	(934)	(861)	(807)	(821)		(14)	(102)	
	(団体再掲)	13,755	13,755	14,127	13,519	11,610	5.03	△ 1,909	85.88	
	利用者数	一 般	61,885	62,197	57,981	56,556	56,963	89.89	407	100.72
		幼 児・児 童	8,524	6,504	5,275	5,336	5,411	8.54	75	101.41
		団 体	551	613	789	944	993	1.57	49	105.19
		合 計	70,960	69,314	64,045	62,836	63,367	100.00	531	100.85
	新 規 登 録 数		2,210	1,743	1,802	2,205	1,941		△ 264	88.03
予 約 冊 数		18,285	22,989	46,938	66,902	18,752		△ 48,150	28.03	
入 館 者 数		178,834	175,783	150,350	151,025	145,297		△ 5,728	96.21	
相 談 件 数		20,842	20,734	18,292	12,439	11,607		△ 831	93.32	
開 館 日 数		266	282	276	287	281		△ 6	97.91	

(3) 西口ライブラリー蔵書数及び利用状況

内 容		年 度					構 成 比 (%)	対前年度 増△減	前年対比 増減比(%)	
		22年度	23年度	24年度	25年度	26年度				
蔵 書 冊 数		35,029	35,161	34,322	34,886	34,716		△ 170	98.73	
貸 出	0 総 記	812	649	517	584	640	1.08	56	109.59	
	1 哲 学	1,595	1,461	1,259	1,094	1,279	2.17	185	116.91	
	2 歴 史	5,014	4,780	4,714	4,708	4,409	7.48	△ 299	93.65	
	3 社 会 科 学	4,560	3,640	3,301	2,931	2,958	5.02	27	100.92	
	4 自 然 科 学	2,250	1,986	2,077	1,934	1,960	3.33	26	101.34	
	5 工 学・家 事	5,254	4,550	4,163	3,827	3,881	6.59	54	101.41	
	6 産 業	1,606	994	1,058	994	1,075	1.83	81	108.15	
	7 芸 術・体 育	3,191	3,104	2,843	2,574	2,624	4.45	50	101.94	
	8 語 学	917	743	777	716	548	0.93	△ 168	76.54	
	9 文 学・小 説 他	21,218	20,861	19,106	18,546	19,678	33.40	1,132	106.10	
小 計		46,417	42,768	39,815	37,908	39,052	66.28	1,144	103.02	
冊 数	E 絵 本	1,408	1,044	821	737	711	1.21	△ 26	96.47	
	Y 読 み 物	491	398	333	427	535	0.91	108	125.29	
	B そ の 他	272	144	154	222	320	0.54	98	144.14	
	小 計		2,171	1,586	1,308	1,386	1,566	2.66	180	112.99
	漫 画		0	11	0	3	5	0.01	2	166.67
	雑 誌		7,522	8,740	8,416	7,577	7,635	12.96	58	100.77
	紙 芝 居		7	4	4	2	3	0.01	1	150.00
	文 庫・新 書		9,864	9,599	8,834	8,175	9,100	15.44	925	111.32
	郷 土 資 料		473	431	488	504	652	1.10	148	1.15
	視 聴 覚 資 料 他		1,521	1,418	1,473	1,008	907	1.54	△ 101	1.60
小 計		19,387	20,203	19,215	17,269	18,302	31.06	1,033	32.36	
合 計		67,975	64,557	60,338	56,563	58,920	100.00	2,357	104.17	
(1日当たりの貸出数)		(256)	(229)	(219)	(197)	(210)		(13)	(106)	
(団体再掲)		6	5	4	6	2	0.00	△ 4	33.33	
利 用 者 数	一 般	22,366	21,052	20,191	19,373	20,395	99.24	1,022	105.28	
	幼 児・児 童	414	258	187	161	155	0.75	△ 6	96.27	
	団 体	5	5	2	2	2	0.01	0	100.00	
	合 計		22,785	21,315	20,380	19,536	20,552	100.00	1,016	105.20
新 規 登 録 数		725	457	376	358	413		55	115.36	
予 約 冊 数		8,808	8,490	7,389	6,226	7,083		857	113.77	
入 館 者 数		93,575	83,044	77,872	69,734	69,473		-261	99.63	
相 談 件 数		2,459	2,414	1,819	1,236	1,224		-12	99	
開 館 日 数		266	282	276	287	281		-6	98	

## (4) 子どもライブラリー蔵書数及び利用状況

内 容		年 度					構 成 比 (%)	対前年度 増△減	前年対比 増減比(%)
		22年度	23年度	24年度	25年度	26年度			
蔵 書 冊 数		27,553	28,460	29,018	29,541	30,253		712	102.41
貸	0 総 記	113	62	141	108	124	0.26	16	114.82
	1 哲 学	73	34	74	85	159	0.34	74	187.06
	2 歴 史	126	72	92	205	211	0.45	6	102.93
	3 社 会 科 学	254	214	400	424	553	1.18	129	130.43
	4 自 然 科 学	101	66	133	173	252	0.54	79	145.67
	5 工 学・家 事	361	290	311	546	783	1.67	237	143.41
	6 産 業	58	25	62	74	97	0.21	23	131.08
	7 芸 術・体 育	270	120	199	260	340	0.73	80	130.77
	8 語 学	39	19	28	36	48	0.10	12	133.33
	9 文 学・小 説 他	1,611	1,068	1,884	2,109	1,710	3.66	△ 399	81.08
出	小 計	3,006	1,970	3,324	4,020	4,277	9.14	257	106.39
冊	E 絵 本	24,130	14,881	20,407	19,280	20,284	43.37	1,004	105.21
	Y 読 み 物	6,316	10,241	12,484	10,931	10,806	23.10	△ 125	98.86
	B そ の 他	18,360	6,079	7,703	7,098	6,924	14.80	△ 174	97.55
	小 計	48,806	31,201	40,594	37,309	38,014	81.27	705	101.89
	漫 画	0	0	0	0	0	0.00	0	—
	雑 誌	1,587	1,277	1,737	1,485	1,898	4.06	413	127.81
	紙 芝 居	1,412	1,173	1,378	1,119	1,190	2.54	71	106.35
	文 庫・新 書	693	469	904	1,089	871	1.86	△ 218	79.98
	郷 土 資 料	180	127	187	252	219	0.47	△ 33	86.91
	視 聴 覚 資 料 他	553	245	341	340	308	0.66	△ 32	90.59
数	小 計	4,425	3,291	4,547	4,285	4,486	9.59	201	104.69
合 計	56,237	36,462	48,465	45,614	46,777	100.00	1,163	102.55	
(1日当たりの貸出数)	(189)	(161)	(153)	(143)	(147)		(4)	(103)	
(団体再掲)	1,410	722	1,759	526	660	1.41	134	125.48	
利用者数	一 般	7,768	5,972	8,658	8,643	8,467	65.32	△ 176	97.96
	幼 児・児 童	5,835	3,666	4,369	4,189	4,376	33.76	187	104.46
	団 体	221	138	221	114	120	0.92	6	105.26
	合 計	13,824	9,776	13,248	12,946	12,963	100.00	17	100.13
新 規 登 録 数		815	516	647	727	661		△ 66	90.92
予 約 冊 数		4,138	4,562	5,469	5,149	5,246		97	101.88
入 館 者 数		207,518	134,734	184,154	165,403	162,297		-3,106	98.12
相 談 件 数		2,363	2,333	3,154	3,128	2,943		-185	94.09
開 館 日 数		297	227	317	318	318		0	100.00

## (5) 蓬萊学習センター図書室蔵書数及び利用状況

年度		22年度	23年度	24年度	25年度	26年度	構成比 (%)	対前年度 増△減	前年対比 増減比(%)
蔵書冊数		49,630	48,489	47,633	46,717	46,870		153	100.33
貸出冊数	0 総記	681	646	639	688	645	0.93	△ 43	93.75
	1 哲学	1,306	987	943	885	1,014	1.46	129	114.58
	2 歴史	4,589	3,642	3,751	3,365	3,143	4.52	△ 222	93.40
	3 社会科学	3,445	2,860	2,863	2,274	2,418	3.48	144	106.33
	4 自然科学	2,724	2,230	2,144	1,975	2,278	3.28	303	115.34
	5 工学・家事	7,154	5,012	4,726	4,756	4,716	6.78	△ 40	99.16
	6 産業	2,069	1,260	1,055	1,045	1,445	2.08	400	138.28
	7 芸術・体育	3,115	2,387	2,379	2,158	2,167	3.12	9	100.42
	8 語学	612	461	294	275	373	0.54	98	135.64
	9 文学・小説他	23,575	20,544	20,421	18,199	18,202	26.19	3	100.02
	小計	49,270	40,029	39,215	35,620	36,401	52.38	781	102.19
	E 絵本	16,340	12,360	11,569	11,206	12,075	17.37	869	107.76
	Y 読み物	5,673	5,852	6,796	5,803	5,523	7.95	△ 280	95.18
	B その他	8,883	4,224	3,534	3,260	2,959	4.26	△ 301	90.77
	小計	30,896	22,436	21,899	20,269	20,557	29.58	288	101.42
	漫画	0	0	0	0	0	0.00	0	—
	雑誌	5,794	5,311	5,294	5,244	4,888	7.04	△ 356	93.21
	紙芝居	803	752	544	594	433	0.62	△ 161	72.90
	文庫・新書	4,843	5,693	5,729	6,150	5,631	8.10	△ 519	91.56
郷土資料	933	874	855	685	695	1.00	10	101.46	
視聴覚資料他	784	755	883	797	891	1.28	94	111.79	
小計	13,157	13,385	13,305	13,470	12,538	18.04	△ 932	93.08	
合計	93,323	75,850	74,419	69,359	69,496	100.00	137	100.20	
(1日当たりの貸出数)	(351)	(283)	(265)	(247)	(247)		(0)	(100)	
(団体再掲)	1,733	1,817	2,214	2,655	2,358	3.39	△ 297	88.81	
利用者数	一般	23,614	20,265	20,323	18,842	19,261	92.64	419	102.22
	幼児・児童	2,976	1,887	1,913	1,480	1,347	6.48	△ 133	91.01
	団体	157	156	229	237	184	0.88	△ 53	77.64
	合計	26,747	22,308	22,465	20,559	20,792	100.00	233	101.13
新規登録数	776	430	334	336	415		79	123.51	
予約冊数	7,977	7,732	7,257	7,128	6,759		△ 369	94.82	
入館者数	94,529	77,009	80,860	71,963	74,375		2,412	103.35	
相談件数	4,035	3,006	2,877	2,518	1,893		-625	75.18	
開館日数	266	268	281	281	281		0	100.00	

(6) 清水学習センター図書室蔵書数及び利用状況

年度		22年度	23年度	24年度	25年度	26年度	構成比 (%)	対前年度 増△減	前年対比 増減比(%)
蔵書冊数		47,298	47,933	47,658	47,836	47,315		△ 521	98.91
貸出冊数	0 総記	492	397	407	335	332	0.49	△ 3	99.10
	1 哲学	1,013	970	879	756	751	1.10	△ 5	99.34
	2 歴史	3,020	2,903	2,893	2,535	2,552	3.75	17	100.67
	3 社会科学	2,412	2,088	2,069	1,864	1,738	2.56	△ 126	93.24
	4 自然科学	1,824	1,279	1,234	1,479	1,530	2.25	51	103.45
	5 工学・家事	6,389	4,743	4,155	3,947	3,871	5.69	△ 76	98.07
	6 産業	1,799	1,066	1,181	1,047	1,060	1.56	13	101.24
	7 芸術・体育	2,486	2,209	2,363	1,998	1,971	2.90	△ 27	98.65
	8 語学	325	380	358	259	219	0.32	△ 40	84.56
	9 文学・小説他	21,081	19,743	18,194	17,342	18,043	26.52	701	104.04
	小計	40,841	35,778	33,733	31,562	32,067	47.14	505	101.60
	E 絵本	17,133	11,698	11,452	12,254	12,529	18.42	275	102.24
	Y 読み物	5,357	7,378	7,682	6,602	6,956	10.22	354	105.36
	B その他	10,761	4,830	4,032	3,911	3,615	5.31	△ 296	92.43
	小計	33,251	23,906	23,166	22,767	23,100	33.95	333	101.46
	漫画	0	0	3	4	0	0.00	△ 4	0.00
	雑誌	7,232	7,295	6,902	6,520	6,255	9.19	△ 265	95.94
	紙芝居	1,178	944	928	711	813	1.19	102	114.35
	文庫・新書	4,767	4,512	5,038	3,983	4,205	6.18	222	105.57
	郷土資料	586	675	680	714	705	1.04	△ 9	98.74
視聴覚資料他	1,219	949	820	802	889	1.31	87	110.85	
小計	14,982	14,375	14,371	12,734	12,867	18.91	133	101.04	
合計	89,074	74,059	71,270	67,063	68,034	100.00	971	101.45	
(1日当たりの貸出数)	(335)	(276)	(254)	(239)	(242)		(3)	(101)	
(団体再掲)	1,058	812	1,409	662	566	0.83	△ 96	85.50	
利用者数	一般	18,732	16,394	16,123	14,988	15,778	87.77	790	105.27
	幼児・児童	3,868	2,574	2,350	2,193	2,114	11.76	△ 79	96.40
	団体	64	125	151	94	85	0.47	△ 9	90.43
	合計	22,664	19,093	18,624	17,275	17,977	100.00	702	104.06
新規登録数	722	348	319	381	452		71	118.64	
予約冊数	7,397	7,262	5,930	5,301	5,722		421	107.94	
入館者数	83,830	64,955	63,348	58,459	59,886		1,427	102.44	
相談件数	4,803	4,404	4,596	3,411	3,592		181	105.31	
開館日数	266	268	281	281	281		0	100.00	

## (7) 吾妻学習センター図書室蔵書数及び利用状況

年度		22年度	23年度	24年度	25年度	26年度	構成比 (%)	対前年度 増△減	前年対比 増減比(%)
蔵書冊数		51,341	52,776	52,603	51,366	51,769		403	100.79
貸出冊数	0 総記	491	459	514	415	407	0.49	△ 8	98.07
	1 哲学	1,082	1,124	1,068	929	1,185	1.42	256	127.56
	2 歴史	3,518	3,224	3,157	3,092	2,884	3.45	△ 208	93.27
	3 社会科学	2,943	2,936	2,918	2,489	2,199	2.63	△ 290	88.35
	4 自然科学	2,494	1,974	1,979	2,042	2,163	2.58	121	105.93
	5 工学・家事	6,799	5,856	5,113	5,084	4,393	5.25	△ 691	86.41
	6 産業	2,151	1,566	1,540	1,465	1,665	1.99	200	113.65
	7 芸術・体育	3,303	2,848	2,653	2,146	2,393	2.86	247	111.51
	8 語学	332	353	223	256	237	0.28	△ 19	92.58
	9 文学・小説他	20,898	19,624	18,430	17,593	18,062	21.59	469	102.67
	小計	44,011	39,964	37,595	35,511	35,588	42.54	77	100.22
	E 絵本	20,010	16,213	16,602	17,472	17,199	20.56	△ 273	98.44
	Y 読み物	7,441	10,983	9,705	9,482	8,838	10.56	△ 644	93.21
	B その他	11,505	7,487	5,666	5,689	5,826	6.96	137	102.41
	小計	38,956	34,683	31,973	32,643	31,863	38.08	△ 780	97.61
	漫画	0	0	0	13	18	0.02	5	138.46
	雑誌	7,666	8,131	7,393	7,693	8,406	10.05	713	109.27
	紙芝居	1,091	839	774	832	765	0.91	△ 67	91.95
	文庫・新書	5,994	5,538	4,816	5,205	5,494	6.57	289	105.55
郷土資料	1,176	1,000	1,058	893	882	1.05	△ 11	98.77	
視聴覚資料他	973	1,365	842	690	652	0.78	△ 38	94.49	
小計	16,900	16,873	14,883	15,326	16,217	19.38	891	105.81	
合計	99,867	91,520	84,451	83,480	83,668	100.00	188	100.23	
(1日当たりの貸出数)	(375)	(325)	(306)	(291)	(298)		(7)	(102)	
(団体再掲)	6,993	7,896	4,868	4,919	5,067	6.06	148	103.01	
利用者数	一般	20,164	19,298	18,694	17,744	18,465	87.80	721	104.06
	幼児・児童	3,285	2,608	2,324	2,505	2,398	11.40	△ 107	95.73
	団体	217	306	204	187	167	0.80	△ 20	89.31
	合計	23,666	22,212	21,222	20,436	21,030	100.00	594	102.91
新規登録数	669	439	368	431	487		56	112.99	
予約冊数	7,948	8,513	8,025	6,712	6,709		△ 3	99.96	
入館者数	62,148	61,285	53,181	49,646	49,866		220	100.44	
相談件数	3,597	2,840	2,385	2,779	2,972		193	106.95	
開館日数	266	282	276	287	281		-6	97.91	



## (8) 飯坂学習センター図書室蔵書数及び利用状況

内 容		年 度					構 成 比 (%)	対前年度 増△減	前年対比 増減比(%)	
		22年度	23年度	24年度	25年度	26年度				
蔵 書 冊 数		30,257	31,369	32,063	32,759	32,911		152	100.46	
貸 出	0 総 記	360	311	289	233	226	0.45	△ 7	97.00	
	1 哲 学	946	825	709	513	481	0.95	△ 32	93.76	
	2 歴 史	2,574	2,489	2,137	2,122	2,071	4.10	△ 51	97.60	
	3 社 会 学 科 学	2,030	1,867	1,578	1,499	1,406	2.78	△ 93	93.80	
	4 自 然 科 学	2,059	1,995	1,563	1,729	1,505	2.98	△ 224	87.05	
	5 工 学・家 事	5,014	4,033	3,602	3,234	3,405	6.74	171	105.29	
	6 産 業	1,632	1,136	933	1,052	1,060	2.10	8	100.76	
	7 芸 術・体 育	1,635	1,664	1,444	1,486	1,439	2.85	△ 47	96.84	
	8 語 学	430	344	283	263	281	0.56	18	106.84	
	9 文 学・小 説 他	13,144	12,087	11,211	11,342	11,913	23.58	571	105.03	
	小 計	29,824	26,751	23,749	23,473	23,787	47.09	314	101.34	
冊 数	E 絵 本	10,926	9,511	8,909	8,906	9,394	18.60	488	105.48	
	Y 読 み 物	3,772	6,469	5,720	4,402	4,614	9.13	212	104.82	
	B そ の 他	7,507	4,759	3,727	3,006	2,813	5.57	△ 193	93.58	
		小 計	22,205	20,739	18,356	16,314	16,821	33.30	507	103.11
		漫 画	0	0	0	0	0	0.00	0	—
		雑 誌	4,088	4,074	3,584	3,365	3,849	7.62	484	114.38
		紙 芝 居	760	735	561	558	608	1.20	50	108.96
		文 庫・新 書	3,790	4,070	3,515	3,723	4,032	7.98	309	108.30
		郷 土 資 料	744	700	824	801	703	1.39	△ 98	87.77
		視 聴 覚 資 料 他	691	726	667	638	717	1.42	79	112.38
	小 計	10,073	10,305	9,151	9,085	9,909	19.61	824	109.07	
	合 計	62,102	57,795	51,256	48,872	50,517	100.00	1,645	103.37	
	(1日当たりの貸出数)	(233)	(205)	(186)	(170)	(180)		(9)	(106)	
	(団体再掲)	1,331	2,161	2,464	1,094	908	1.80	△ 186	83.00	
利 用 者 数	一 般	14,472	13,630	12,534	12,242	12,581	88.20	339	102.77	
	幼 児・児 童	2,723	2,046	1,709	1,665	1,455	10.20	△ 210	87.39	
	団 体	189	196	250	225	229	1.60	4	101.78	
	合 計	17,384	15,872	14,493	14,132	14,265	100.00	133	100.94	
新 規 登 録 数		559	429	302	332	390		58	117.47	
予 約 冊 数		5,077	5,549	5,307	5,599	5,308		△ 291	94.80	
入 館 者 数		80,150	74,962	62,083	56,015	57,695		1,680	103.00	
相 談 件 数		2,332	2,313	1,672	1,701	1,328		-373	78.07	
開 館 日 数		266	282	276	287	281		-6	97.91	

## (9) もちずり学習センター図書室蔵書数及び利用状況

年度		22年度	23年度	24年度	25年度	26年度	構成比 (%)	対前年度 増△減	前年対比 増減比(%)
蔵書冊数		28,065	29,056	29,066	29,154	29,210		56	100.19
貸 出 冊 数	0 総記	302	330	262	237	276	0.56	39	116.46
	1 哲学	749	774	723	510	688	1.40	178	134.90
	2 歴史	1,775	1,624	1,434	1,408	1,556	3.17	148	110.51
	3 社会科学	1,747	1,461	1,455	1,236	1,278	2.61	42	103.40
	4 自然科学	1,511	1,285	1,344	1,321	1,253	2.56	△ 68	94.85
	5 工学・家事	4,321	3,410	3,452	3,250	3,278	6.69	28	100.86
	6 産業	1,114	736	768	842	784	1.60	△ 58	93.11
	7 芸術・体育	2,086	1,630	1,521	1,472	1,307	2.67	△ 165	88.79
	8 語学	279	260	300	211	237	0.48	26	112.32
	9 文学・小説他	9,345	8,842	8,256	8,224	8,484	17.31	260	103.16
	小計	23,229	20,352	19,515	18,711	19,141	39.05	430	102.30
	E 絵本	13,124	9,992	10,348	8,756	10,010	20.42	1,254	114.32
	Y 読み物	4,237	6,493	7,406	6,524	6,106	12.46	△ 418	93.59
	B その他	9,894	5,215	4,586	4,410	3,914	7.98	△ 496	88.75
	小計	27,255	21,700	22,340	19,690	20,030	40.86	340	101.73
	漫画	0	0	2	21	2	0.00	△ 19	9.52
	雑誌	4,844	4,355	4,377	4,198	4,019	8.20	△ 179	95.74
	紙芝居	737	701	637	698	817	1.67	119	117.05
	文庫・新書	5,166	4,645	3,796	3,976	4,085	8.33	109	102.74
郷土資料	541	486	457	466	448	0.91	△ 18	96.14	
視聴覚資料他	861	837	481	343	478	0.98	135	139.36	
小計	12,149	11,024	9,750	9,702	9,849	20.09	147	101.52	
合計	62,633	53,076	51,605	48,103	49,020	100.00	917	101.91	
(1日当たりの貸出数)	(235)	(188)	(187)	(168)	(174)		(7)	(104)	
(団体再掲)	83	60	68	151	81	0.17	△ 70	53.64	
利用者数	一般	11,868	11,081	10,601	10,249	10,604	83.07	355	103.46
	幼児・児童	3,380	2,416	2,470	2,360	2,138	16.75	△ 222	90.59
	団体	10	20	25	33	23	0.18	△ 10	69.70
	合計	15,258	13,517	13,096	12,642	12,765	100.00	123	100.97
新規登録数	406	222	216	196	277		81	141.33	
予約冊数	5,769	5,614	5,205	4,206	4,553		347	108.25	
入館者数	48,997	41,535	41,734	38,506	38,938		432	101.12	
相談件数	2,525	2,601	2,284	2,041	1,544		-497	75.65	
開館日数	266	282	276	287	281		-6	97.91	

## (10) 北信学習センター図書室蔵書数及び利用状況

年度		22年度	23年度	24年度	25年度	26年度	構成比 (%)	対前年度 増△減	前年対比 増減比(%)	
蔵書冊数		27,039	28,409	28,604	28,944	29,760		816	102.82	
貸出	0 総記	483	438	474	465	420	0.61	△ 45	90.32	
	1 哲学	1,157	1,065	1,025	971	1,054	1.54	83	108.55	
	2 歴史	2,805	2,710	2,374	2,530	2,558	3.73	28	101.11	
	3 社会科学	2,425	2,011	2,192	2,065	1,999	2.91	△ 66	96.80	
	4 自然科学	2,508	2,373	1,988	1,954	2,092	3.05	138	107.06	
	5 工学・家事	5,078	4,702	4,194	4,563	4,292	6.26	△ 271	94.06	
	6 産業	1,709	1,158	1,222	1,161	1,169	1.70	8	100.69	
	7 芸術・体育	2,500	2,397	2,073	2,319	2,199	3.21	△ 120	94.83	
	8 語学	440	381	290	304	381	0.56	77	125.33	
	9 文学・小説他	12,663	12,512	13,272	13,293	14,289	20.84	996	107.49	
小計		31,768	29,747	29,104	29,625	30,453	44.41	828	102.80	
冊数	E 絵本	12,131	10,868	12,010	13,550	12,287	17.92	△ 1,263	90.68	
	Y 読み物	4,760	7,811	9,142	8,370	8,529	12.44	159	101.90	
	B その他	9,442	5,272	4,481	4,902	4,704	6.86	△ 198	95.96	
	小計		26,333	23,951	25,633	26,822	25,520	37.22	△ 1,302	95.15
	漫画	9	0	0	0	3	0.00	3	—	
	雑誌	4,235	4,476	4,563	4,101	4,358	6.36	257	106.27	
	紙芝居	998	938	936	1,011	849	1.24	△ 162	83.98	
	文庫・新書	5,283	5,724	5,432	5,258	5,943	8.67	685	113.03	
	郷土資料	617	510	728	746	634	0.92	△ 112	84.99	
	視聴覚資料他	937	794	944	655	811	1.18	156	123.82	
小計		12,079	12,442	12,603	11,771	12,598	18.37	827	107.03	
合計		70,180	66,140	67,340	68,218	68,571	100.00	353	100.52	
(1日当たりの貸出数)		(264)	(235)	(244)	(238)	(244)		(6)	(103)	
(団体再掲)		391	140	483	798	562	0.82	△ 236	70.43	
利用者数	一般	14,485	14,648	15,236	15,660	15,969	86.78	309	101.97	
	幼児・児童	3,159	2,894	2,800	2,424	2,317	12.59	△ 107	95.59	
	団体	97	66	98	145	115	0.63	△ 30	79.31	
	合計	17,741	17,608	18,134	18,229	18,401	100.00	172	100.94	
新規登録数		566	420	327	375	414		39	110.40	
予約冊数		5,912	6,075	5,700	5,474	5,873		399	107.29	
入館者数		65,836	67,933	66,171	61,064	61,988		924	101.51	
相談件数		2,209	2,567	2,530	3,123	3,936		813	126.03	
開館日数		266	282	276	287	281		-6	97.91	

## (11) 松川学習センター図書室蔵書数及び利用状況

年度		26年度	構成比 (%)
内容			
蔵書冊数		20,581	
貸出冊数	0 総記	60	0.97
	1 哲学	135	2.19
	2 歴史	311	5.05
	3 社会科学	414	6.72
	4 自然科学	299	4.05
	5 工学・家事	760	12.33
	6 産業	237	3.85
	7 芸術・体育	381	6.18
	8 語学	48	0.78
	9 文学・小説他	1,756	28.49
	小計	4,401	71.40
	E 絵本	2,183	35.42
	Y 読み物	1,344	21.80
	B その他	804	13.04
	小計	4,331	70.26
	漫画	0	0.00
	雑誌	412	6.68
	紙芝居	270	4.38
	文庫・新書	545	8.84
	郷土資料	118	1.91
視聴覚資料他	33	0.54	
小計	1,378	22.36	
合計	6,164	164.02	
(1日当たりの貸出数)	(25)		
(団体再掲)	61	0.99	
利用者数	一般	2,913	86.65
	幼児・児童	441	13.12
	団体	8	0.24
	合計	3,362	100.00
新規登録数		210	
予約冊数		11,960	
入館者数		12,143	
相談件数		206	
開館日数		248	

## (12) 移動図書館蔵書数及び利用状況

内 容		年 度					構 成 比 (%)	対前年度 増△減	前年対比 増減比(%)	
		22年度	23年度	24年度	25年度	26年度				
蔵 書 冊 数		66,548	66,824	62,465	62,456	62,277		△ 179	99.71	
貸 出	0 総 記	27	27	16	6	4	0.01	△ 2	66.67	
	1 哲 学	171	189	152	130	66	0.21	△ 64	50.77	
	2 歴 史	268	252	224	208	114	0.37	△ 94	54.81	
	3 社 会 学 科	75	134	68	117	46	0.15	△ 71	39.32	
	4 自 然 科 学	438	381	434	386	277	0.89	△ 109	71.76	
	5 工 学・家 事	1,991	2,164	1,854	1,888	1,547	4.98	△ 341	81.94	
	6 産 業	1,381	1,271	1,189	1,221	881	2.84	△ 340	72.15	
	7 芸 術・体 育	966	917	690	699	555	1.79	△ 144	79.40	
	8 語 学	26	21	21	18	10	0.03	△ 8	55.56	
	9 文 学・小 説 他	1,735	1,800	1,685	1,458	1,114	3.59	△ 344	76.41	
	小 計	7,078	7,156	6,333	6,131	4,614	14.86	△ 1,517	75.26	
冊 数	E 絵 本	7,588	7,302	6,506	7,249	6,873	22.14	△ 376	94.81	
	Y 読 み 物	13,601	14,643	14,242	14,261	12,465	40.15	△ 1,796	87.41	
	B そ の 他	11,671	8,089	6,968	7,506	6,416	20.67	△ 1,090	85.48	
		小 計	32,860	30,034	27,716	29,016	25,754	82.96	△ 3,262	88.76
		漫 画	0	0	0	1	0	0.00	△ 1	0.00
		雑 誌	4	7	0	6	12	0.04	6	200.00
		紙 芝 居	1,140	1,073	883	872	586	1.89	△ 286	67.20
		文 庫・新 書	23	16	26	33	57	0.19	24	172.73
		郷 土 資 料	23	13	15	25	16	0.05	△ 9	64.00
		視 聴 覚 資 料 他	0	0	1	2	4	0.01	2	200.00
	小 計	1,190	1,109	925	939	675	2.18	△ 264	71.89	
	合 計	41,128	38,299	34,974	36,086	31,043	100.00	△ 5,043	86.03	
	(1日当たりの貸出数)	(352)	(319)	(291)	(301)	(261)		-(40)	(87)	
	(団体再掲)	0	0	0	11	0	0.00	△ 11	0.00	
利 用 者 数	一 般	753	713	623	879	711	6.06	△ 168	80.89	
	幼 児・児 童	15,462	14,941	13,442	13,033	11,025	93.94	△ 2,008	84.59	
	団 体	0	0	0	2	0	0.00	△ 2	0.00	
	合 計	16,215	15,654	14,065	13,914	11,736	100.00	△ 2,178	84.35	
新 規 登 録 数		1,086	1,188	345	16	422		406	2,637.50	
予 約 冊 数		2,984	764	644	852	1,184		332	138.97	
移 動 図 書 館 稼 動 日 数		117	120	120	120	119		△ 1	99.17	

## (13) その他の学習センター(旧公民館)図書室蔵書数及び利用状況

年度		22年度	23年度	24年度	25年度	26年度	構成比 (%)	対前年度 増△減	前年対比 増減比(%)
内容									
蔵書冊数		96,460	92,481	93,332	94,716	86,311		△ 8,405	91.13
貸出冊数	0 総記	489	462	456	483	352	0.40	△ 131	72.88
	1 哲学	1,421	1,282	1,353	1,386	1,507	1.73	121	108.73
	2 歴史	2,342	1,924	2,354	1,975	2,007	2.30	32	101.62
	3 社会科学	2,163	1,844	2,395	2,227	2,032	2.33	△ 195	91.24
	4 自然科学	1,803	1,329	1,741	1,797	1,847	2.12	50	102.78
	5 工学・家事	6,923	5,797	5,983	5,599	5,478	6.29	△ 121	97.84
	6 産業	1,581	823	1,139	1,068	1,061	1.22	△ 7	99.35
	7 芸術・体育	3,075	2,382	2,791	2,991	2,396	2.75	△ 595	80.11
	8 語学	338	226	306	278	199	0.23	△ 79	71.58
	9 文学・小説他	18,677	16,624	20,038	19,911	18,392	21.12	△ 1,519	92.37
	小計	38,812	32,693	38,556	37,715	35,271	40.50	△ 2,444	93.52
	E 絵本	28,138	20,638	23,187	24,068	22,706	26.07	△ 1,362	94.34
	Y 読み物	12,030	12,461	11,684	10,364	9,696	11.13	△ 668	93.56
	B その他	7,273	5,096	6,303	5,521	5,062	5.81	△ 459	91.69
	小計	47,441	38,195	41,174	39,953	37,464	43.02	△ 2,489	93.77
	漫画	0	34	25	14	14	0.01	0	100.00
	雑誌	3,143	2,935	3,443	3,937	3,759	4.32	△ 178	95.48
	紙芝居	1,359	1,188	1,174	1,114	1,023	1.18	△ 91	91.83
	文庫・新書	6,073	6,184	7,750	7,817	8,588	9.86	771	109.86
郷土資料	938	810	922	985	759	0.91	△ 226	77.06	
視聴覚資料他	139	180	188	184	217	0.25	33	117.94	
小計	11,652	11,331	13,502	14,051	14,360	16.49	309	102.20	
合計	97,905	82,219	93,232	91,719	87,095	100.00	△ 4,624	94.96	
(1日当たりの貸出数)	(352)	(301)	(316)	(312)	(298)		-(14)	(96)	
(団体再掲)	4,069	2,557	3,125	2,560	2,053	2.36	△ 507	80.20	
利用者数	一般	23,764	21,029	24,650	25,431	23,758	87.05	△ 1,673	93.42
	幼児・児童	4,671	3,787	3,776	3,414	3,164	11.59	△ 250	92.68
	団体	541	490	400	409	370	1.36	△ 39	90.47
	合計	28,976	25,306	28,826	29,254	27,292	100.00	△ 1,962	93.29
新規登録数	912	578	560	667	584		△ 83	87.56	
予約冊数	19,753	17,077	16,071	13,668	11,960		△ 1,708	87.50	
開館日数	278	273	295	294	292		-2	99.32	

## (14) 施設別・年度別の入館者・利用者・貸出冊数(その1)

施設区分(名)		22年度	23年度	24年度	25年度	26年度	
本館 ・ 分館	本館	入館者数(※1)	178,834	175,783	150,350	151,025	145,297
		利用者数	70,960	69,314	64,045	62,836	63,367
		貸出冊数	273,121	263,472	237,600	231,556	230,785
	西口ライブラリー	入館者数	93,575	83,044	77,872	69,734	69,473
		利用者数	22,785	21,315	20,380	19,536	20,552
		貸出冊数	67,975	64,557	60,338	56,563	58,920
	子どもライブラリー	入館者数	207,518	134,734	184,154	165,403	162,297
		利用者数	13,824	9,776	13,248	12,946	12,963
		貸出冊数	56,237	36,462	48,465	45,614	46,777
	小計	入館者数(※1)	479,927	393,561	412,376	386,162	377,067
		利用者数	107,569	100,405	97,673	95,318	96,882
		貸出冊数	397,333	364,491	346,403	333,733	336,482
学 習 セ ン タ ー	蓬萊学習センター	入館者数(※1)	94,529	77,009	80,860	71,963	74,375
		利用者数	26,747	22,308	22,465	20,559	20,792
		貸出冊数	93,323	75,850	74,419	69,359	69,496
	清水学習センター	入館者数(※1)	83,830	64,955	63,348	58,459	59,886
		利用者数	22,664	19,093	18,624	17,275	17,977
		貸出冊数	89,074	74,059	71,270	67,063	68,034
	吾妻学習センター	入館者数	62,148	61,285	53,181	49,646	49,866
		利用者数	23,666	22,212	21,222	20,436	21,030
		貸出冊数	99,867	91,520	84,451	83,480	83,668
	飯坂学習センター	入館者数	80,150	74,962	62,083	56,015	57,695
		利用者数	17,384	15,872	14,493	14,132	14,265
		貸出冊数	62,102	57,795	51,256	48,872	50,517
	もちざり学習センター	入館者数(※1)	48,997	41,535	41,734	38,506	38,938
		利用者数	15,258	13,517	13,096	12,642	12,765
		貸出冊数	62,633	53,076	51,605	48,103	49,020
	北信学習センター	入館者数	65,836	67,933	66,171	61,064	61,988
		利用者数	17,741	17,608	18,134	18,229	18,401
		貸出冊数	70,180	66,140	67,340	68,218	68,571
	松川学習センター	入館者数					12,143
		利用者数					1,299
		貸出冊数					4,477
	小計	入館者数(※1)	435,490	387,679	367,377	335,653	354,891
		利用者数	123,460	110,610	108,034	103,273	106,529
		貸出冊数	477,179	418,440	400,341	385,095	393,783
移動図書館 (BM)	利用者数	16,215	15,654	14,065	13,914	11,736	
	貸出冊数	41,128	38,299	34,974	36,086	31,043	
(本館・分館、学セ、BM) 小計	入館者数(※1)	915,417	781,240	779,753	721,815	731,958	
	利用者数	247,244	226,669	219,772	212,505	215,147	
	貸出冊数	915,640	821,230	781,718	754,914	761,308	

(14) 施設別・年度別の入館者・利用者・貸出冊数(その2)

施設区分(名)		22年度	23年度	24年度	25年度	26年度	
学 習 セ ン タ ー ・ 分 館	三河台	利用者数	1,803	1,726	2,274	2,240	2,334
		貸出冊数	6,419	5,881	7,262	6,848	6,948
	渡利	利用者数	1,859	1,635	1,796	1,595	1,699
		貸出冊数	6,740	5,378	5,087	4,553	4,726
	杉妻	利用者数	2,026	1,611	1,910	2,076	2,390
		貸出冊数	7,346	5,696	6,613	6,408	8,242
	吉井田	利用者数	2,693	2,120	2,374	2,337	2,413
		貸出冊数	10,551	7,593	9,468	8,356	8,130
	西	利用者数	2,272	2,475	2,546	2,353	2,527
		貸出冊数	7,845	8,321	8,363	8,370	8,731
	信陵	利用者数	6,055	4,622	5,949	6,009	6,139
		貸出冊数	18,673	13,638	18,343	18,733	18,657
	松川 (※5)	利用者数	2,485	2,301	2,437	2,402	2,063
		貸出冊数	7,766	7,347	6,960	6,590	5,633
	信夫	利用者数	3,544	3,452	3,607	4,009	4,132
		貸出冊数	13,519	13,038	13,643	14,174	15,504
	吾妻分館	利用者数	4,426	3,775	3,919	4,155	4,247
		貸出冊数	12,883	10,454	11,874	11,432	11,874
	飯野 (※2)	利用者数	1,813	1,589	2,014	2,078	1,411
		貸出冊数	6,163	4,873	5,619	6,255	4,283
もちずり (※3)	利用者数						
	貸出冊数						
北信 (※4)	利用者数						
	貸出冊数						
小計	利用者数	28,976	25,306	28,826	29,254	29,355	
	貸出冊数	97,905	82,219	93,232	91,719	92,728	
合計	入館者数(※1)	915,417	781,240	779,753	721,815	731,958	
	利用者数	276,220	251,975	248,598	241,759	244,502	
	貸出冊数	1,013,545	903,449	874,950	846,633	854,036	

※1：入館者数の“－”及び学習センター(旧公民館)図書室の入館者数は、統計データがありません。

※2：飯野学習センター図書室の利用者数・貸出冊数は、平成20年7月合併以降のデータです。

※3：学習センター図書室(もちずり学習センター)欄の入館者数データは、平成18年2月20日改築オープン以降の数値です。

また、利用者数・貸出冊数データは、平成17年4月～平成18年2月までを学習センター(旧公民館)図書室(もちずり)欄に記載し、平成18年3月を学習センター図書室(もちずり学習センター)欄に記載しています。

※4：学習センター図書室(北信学習センター)欄の入館者数データは、平成20年3月1日改築オープン以降の数値です。

また、利用者数・貸出冊数データは、平成19年4月～平成20年2月までを学習センター(旧公民館)図書室(北信)欄に記載し、平成20年3月を学習センター図書室(北信学習センター)欄に記載しています。



## (15) 分野別・年度別の貸出冊数

内容 施設		年 度					前年対比 増減比(%)
		22年度	23年度	24年度	25年度	26年度	
一 般 書	本 館	131,116	127,689	112,561	107,478	106,430	99.03
	西口ライブラリー	46,412	42,768	39,815	37,908	39,052	103.02
	子どもライブラリー	3,006	1,970	3,324	4,020	4,277	106.39
	学習センター図書室	218,923	192,621	182,911	174,502	179,545	102.89
	旧公民館図書室	38,812	32,693	38,556	37,715	37,564	99.60
	移動図書館	7,078	7,156	6,333	6,131	4,614	75.26
	小 計	445,347	404,897	383,500	367,754	371,482	101.01
児 童 書	本 館	80,782	73,982	67,088	66,728	68,167	102.16
	西口ライブラリー	2,171	1,586	1,308	1,386	1,566	112.99
	子どもライブラリー	48,806	31,201	40,594	37,309	38,014	101.89
	学習センター図書室	178,896	147,415	143,367	138,505	139,373	100.63
	旧公民館図書室	47,441	38,195	41,174	39,953	40,313	100.90
	移動図書館	32,860	30,034	27,716	29,016	25,754	88.76
	小 計	390,956	322,413	321,247	312,897	313,187	100.09
そ の 他	本 館	61,223	61,801	57,951	57,350	56,188	97.97
	西口ライブラリー	19,392	20,203	19,215	17,269	18,302	105.98
	子どもライブラリー	4,425	3,291	4,547	4,285	4,486	104.69
	学習センター図書室	79,360	78,404	74,063	72,088	74,334	103.12
	旧公民館図書室	11,652	11,331	13,502	14,051	15,382	109.47
	移動図書館	1,190	1,109	925	939	675	71.89
	小 計	177,242	176,139	170,203	165,982	169,367	102.04
合 計	本 館	273,121	263,472	237,600	231,556	230,785	99.67
	西口ライブラリー	67,975	64,557	60,338	56,563	58,920	104.17
	子どもライブラリー	56,237	36,462	48,465	45,614	46,777	102.55
	学習センター図書室	477,179	418,440	400,341	385,095	393,252	102.12
	旧公民館図書室	97,905	82,219	93,232	91,719	93,259	101.68
	移動図書館	41,128	38,299	34,974	36,086	31,043	86.03
	小 計	1,013,545	903,449	874,950	846,633	854,036	100.87

## 14. 図書館サービス指数

区 分		年 度				
		22年度	23年度	24年度	25年度	26年度
人 口 1 人 当 り の 貸 出 冊 数	貸 出 冊 数	3.47	3.18	3.10	3.00	3.03
	人 口					
登 録 率	登 録 者 数	20.41	20.18	19.74	18.61	17.68
	人 口					
実質貸出密度〔登録者 1人当りの貸出冊数〕	貸 出 冊 数	17.00	15.75	15.71	16.12	17.14
	登 録 者 数					
人 口 1 人 当 り の 年 間 増 加 冊 数	年 間 増 加 冊 数	0.01	0.04	0.00	0.02	0.06
	人 口					
人 口 1 人 当 り の 蔵 書 冊 数	蔵 書 冊 数	2.98	3.10	3.12	3.13	3.20
	人 口					
貸 出 コ ス ト ( 円 )	図 書 館 費 総 貸 出 冊 数 (映像資料含む)	268.92	328.45	315.81	327.56	378.57
図 書 の 回 転 率	貸 出 冊 数 蔵 書 冊 数	1.17	1.03	1.00	0.96	0.95
職 員 1 人 当 り の 貸 出 冊 数	総 貸 出 冊 数	20,187	17,909	17,330	16,742	16,900
	職 員 数	(25,110)	(21,747)	(21,043)	(20,330)	(20,521)

( ) = 臨時職員を除く

区 分		年 度				
		22年度	23年度	24年度	25年度	26年度
貸 出 冊 数		1,013,545	903,449	874,950	846,633	854,036
蔵 書 冊 数		869,240	879,820	878,916	883,267	901,067
年 間 増 加 冊 数		4,055	10,580	△ 904	4,351	17,800
総 貸 出 冊 数 ( 映 像 資 料 含 む )		1,029,520	913,372	883,824	853,858	861,893
人 口 ( ※ )		292,093	284,182	282,139	281,767	281,823
登 録 者 ( 個 人 )		59,605	57,344	55,704	52,510	49,824
図 書 館 費 ( 決 算 額 : 円 )		276,860,647	299,992,555	279,124,752	279,689,737	326,286,059
職 員 数		52	51	51	51	51

※各年度4月1日現在の人口

## 15. 貸出文庫名簿

No.	団 体 名	代 表 者 名	備 考
1	蓬 萊 み ど り 文 庫	橋 本 洋 子	福島市蓬萊町
2	ゆ き の し た 文 庫	木 村 珪 子	福島市蓬萊町
3	そ よ か ぜ 文 庫	永 島 絹 子	福島市笹木野
4	さ ば ら 文 庫	佐 藤 悦 子	福島市佐原
5	ぬ く 森 文 庫	糸 井 桂 子	福島市鎌田

## 16. 寄贈図書文庫

文 庫 名	開 設 年	参 考 事 項
綱 沢 文 庫	昭 和 62 年	綱沢利平氏(弁護士)が所持していた蔵書。 昭和20年代後半から40年代にかけての判例集や法律関係 書を中心に、約6,400冊の資料群。
渡 辺 文 庫	昭 和 62 年	渡辺到源氏所蔵の資料、約2,300冊。 福島の芸術・文化を担った人で、美術書・歴史書・文学書等 が中心。
菅 野 文 庫	昭 和 63 年	菅野廣氏の蔵書、約4,000冊。 昭和40年代から50年代にかけての人文・社会科学から文学 にわたるまで、全集や叢書などが中心。
菅 野 宏 文 庫	平 成 7 年	菅野宏氏(福大名誉教授)所蔵の万葉集関係資料が中心、 56冊。 「万葉集全注釋」など万葉集を学ぶ資料が多い。
新 開 文 庫	平 成 7 年	新開眞一氏所蔵のものを夫人ゆり子氏より寄贈。 農業関係資料が中心で他に文芸書など270冊余。

# 17. 条例・規則等

## (1) 福島市立図書館条例

( 昭和59年12月25日 )  
( 条 例 第 45 号 )

改正 平成26年12月26日条例第42号

(設 置)

**第1条** 地方自治法(昭和22年法律第67号)第244条第1項及び図書館法(昭和25年法律第118号。以下「法」という。)第10条の規定に基づき、市民の教育と文化の振興を図るため、福島市立図書館(以下「図書館」という。)を設置する。

(位 置)

**第2条** 図書館は、福島市松木町1番1号に置く。

(分 館)

**第3条** 図書館に次のとおり分館を置く。

名 称	位 置
福島市西口ライブラリー	福島市三河南町1番20号
福島市子どもライブラリー	福島市早稲町1番1号

(事 業)

**第4条** 図書館は、次に掲げる事業を行う。

- (1) 図書、記録、視聴覚教育の資料その他必要な資料(以下「図書館資料」という。)の収集、整理及び保存に関すること。
- (2) 図書館資料の利用等に関すること。
- (3) 移動図書館に関すること。
- (4) 福島市学習センター条例(平成16年条例第31号)に規定する学習センターの図書室との連携に関すること。
- (5) 前各号に掲げるもののほか、図書館設置の目的を達成するために必要な事業

(開館時間)

**第5条** 図書館の開館時間は、次のとおりとする。

区分	開館時間	休館日		
図書館	月曜日及び水曜日から土曜日まで	午前9時30分から 午後7時まで	1 火曜日(火曜日が休日に当たるときは、その日後においてその日に最も近い休日でない日) 2 12月29日から翌年1月3日まで 3 館内整理日(毎月月末。ただし、その日が前2号に掲げる日、日曜日、土曜日及び休日に当たるときは、これらの日の前日) 4 特別整理期間として、教育委員会が別に定める日	
	日曜日及び休日(国民の祝日に関する法律(昭和23年法律第178号)に規定する休日をいう。以下この表において同じ。)			午前9時30分から 午後5時30分まで
福島市 西口ライブラリー	月曜日及び水曜日から土曜日まで	午前9時30分から 午後7時まで	午前9時30分から 午後6時まで	1 火曜日(火曜日が休日に当たるときは、その日後においてその日に最も近い休日でない日)。ただし、その日が福島市公立学校管理規則(昭和54年教育委員会規則第1号)第12条の2に規定する休業日に当たるときは、開館することができる。 2 特別整理期間として教育委員会が別に定める日
	日曜日及び休日			
福島市 子どもライブラリー	月曜日及び水曜日から土曜日まで 日曜日及び休日	午前9時30分から 午後7時まで	1 火曜日(火曜日が休日に当たるときは、その日後においてその日に最も近い休日でない日)。ただし、その日が福島市公立学校管理規則(昭和54年教育委員会規則第1号)第12条の2に規定する休業日に当たるときは、開館することができる。 2 特別整理期間として教育委員会が別に定める日	

2 前項の規定にかかわらず、教育委員会は、必要があると認めるときは、開館時間若しくは休館日を変更し、又は臨時に休館することができる。

(入館の制限)

**第6条** 教育委員会は、入館者が次の各号のいずれかに該当すると認める場合は、入館を禁止し、又は退館させることができる。

- (1) 公の秩序を乱し、又は善良の風俗を害するおそれがあるとき。
- (2) 施設及び備付物品を滅失し、又は毀損するおそれがあるとき。
- (3) その他管理運営上支障があるとき。

(賠償責任)

**第7条** 故意又は過失により施設及び備付物品を滅失し、又は毀損した者は、市長の指示するところにより、その損害を賠償し、又はこれを原状に回復しなければならない。ただし、市長が相当の理由があると認めるときは、その全部又は一部を免除することができる。

(協議会)

**第8条** 法第14条第1項の規定に基づき、図書館に福島市立図書館協議会(以下「協議会」という。)を置く。

- 2 協議会の委員の定数は、10人以内とする。
- 3 委員は、学校教育及び社会教育の関係者、家庭教育の向上に資する活動を行う者並びに学識経験のある者の中から委嘱する。
- 4 委員の任期は、2年とする。ただし、委員が欠けた場合における補欠委員の任期は、前任者の残任期間とする。

(委任)

**第9条** この条例に定めるもののほか、図書館の管理に関し必要な事項は、教育委員会が定める。

**附 則**

この条例は、平成17年9月29日から施行する。

**附 則**

(施行期日)

- 1 この条例は、平成26年4月1日から施行する。

(経過措置)

- 2 この条例の施行の際現にこの条例による改正前の福島市立図書館条例第9条第1項の規定により福島市立図書館協議会の委員として委嘱されている者(以下この項において「従前の協議会の委員」という。)は、この条例の施行の日にこの条例による改正後の福島市立図書館条例(以下この項において「改正後の条例」という。)第9条第3項の規定により福島市立図書館協議会の委員として委嘱されたものとみなす。この場合において、その委嘱されたものとみなされる委員の任期は、改正後の条例第9条第4項の規定にかかわらず、同日における従前の協議会の委員としての任期の残任期間と同一の期間とする。

**附 則**

この条例は、平成27年4月1日から施行する。

## (2) 福島市立図書館条例施行規則

( 昭和60年3月23日 )  
教委規則第3号

改正 平成26年3月31日教委規則第3号

(趣 旨)

**第1条** この規則は、福島市立図書館条例(昭和59年条例第45号。以下「条例」という。)の施行について、必要な事項を定めるものとする。

(館外利用対象者)

**第2条** 館外で図書館資料を利用できる者は、次の各号のいずれかに該当し、館長が認めたものとする。

- (1) 福島市、伊達市及び伊達郡に居住し、又は福島市内に勤務し、若しくは在学する者
- (2) 福島市内に事務所を有する団体
- (3) その他特に認めた者

(館外利用の手続)

**第3条** 図書館資料を利用する者は、図書貸出券交付申請書(様式1号)により登録し、図書貸出券(以下「貸出券」という。)の交付を受けなければならない。

2 登録の有効期間は、登録の日から起算して四年とし、登録の更新をしようとする者は、有効期間満了前1年以内に、更新の手続きをしなければならない。

3 登録に係る事項について、異動を生じたときは、利用者は直ちにその旨を館長に届けなければならない。

4 虚偽の登録を行い、又は貸出券を他人に譲渡し、若しくは転貸する等の行為をした者に対しては、登録を取り消すものとする。

(資料貸出数及び期間)

**第4条** 館外で利用する図書館資料の貸出数及び期間は、次のとおりとする。ただし、館長が必要と認めるときは、この限りではない。

- ① 図書貸出数は、10冊以内とする。
- ② 貸出期間は、14日以内とする。
- ③ 移動図書館の貸出期間は、次の巡回日までとする。

2 団体に対する図書の貸出及び図書以外の資料の貸出は、館長が別に定める。

(貸出しの禁止)

**第5条** 館長は、貸出期間を過ぎても図書館資料を返納しない者に対して、一定期間図書館資料の貸出しを禁止することができる。

(貸出券の紛失)

**第6条** 貸出券を紛失した者は、その旨を直ちに館長へ届け出なければならない。

2 前項の届出がなされず、貸出券が他人によって使用され損害が生じた場合、その責は、紛失した者に帰するものとする。

(移動図書館)

**第7条** 移動図書館については、館長が別に定める。

(図書館資料の複写)

**第8条** 図書館資料の複写は、館長が複写を希望する者(以下「複写希望者」という。)の求めに応じて行うものとする。

2 前項の複写希望者は、複写申込書(様式第2号)を館長に提出しなければならない。

3 館長は、著作権法(昭和45年法律第48号)に抵触するおそれがあると認めるときその他資

料の状態等により複写が不相当と認めるときは、当該図書館資料の複写の制限をすることができる。

- 4 第1項の複写希望者は、実費の範囲内において当該複写に要する費用を負担しなければならない。

(寄贈)

**第9条** 図書館に寄贈された物件の管理は、図書館資料に準ずる。

(協議会)

**第10条** 条例第9条に規定する福島市立図書館協議会(以下「協議会」という。)に委員長及び副委員長を置く。

- 2 委員長は、会議の議長となる。

- 3 副委員長は、委員長を補佐し、委員長に事故あるときは、その職務を代理する。

資料の状態等により複写が不相当と認めるときは、当該図書館資料の複写の制限をすることができる。

(協議会の会議)

**第11条** 協議会の会議は、定例会及び臨時会とし、館長が召集する。

- 2 定例会は、年3回開催する。

- 3 臨時会は、館長が必要と認めるとき召集する。

(委任)

**第12条** この規則に定めるもののほか、必要な事項は、教育委員会が別に定める。

附則

この規則は、平成17年9月29日から施行する。

附則

この規則は、平成24年2月27日から施行する。

附則

この規則は、平成26年4月1日から施行する。

様式第1号 (第3条関係)

図 書 貸 出 券 交 付 申 込 書	新 更 再	福島市立図書館													
	登録番号											登録 場所			
	フリガナ								性別	ほごしゃ (小学生まで)					
	氏名								男 女	明・大・昭・平	年	月	日		
	フリガナ														
	住所	〒 - アパート名等まで記入													
	電話番号	☎							裏面も記入してください						

(おもて)

が 学 校 勤 務 先											☎	
表記の住所以外にも連絡先をお持ちの方は下記の欄に記入して下さい												
フリガナ												
住所	〒 - アパート名等まで記入											
受付日	年	月	日	有効期間	登録の日から4年間							
旧No.												
確認事項	免	保	学	他	( )							

(う  
ら)



# 複 写 申 込 書

年 月 日

福島市立図書館長

申込者 住 所  
氏 名  
電 話 (      )

下記により複写したいので申込みいたします。

### 記

	資料登録番号	資 料 名	ページ	枚 数
複 写 資 料				

○この申込みによる著作権に関する一切の責任は、申込者が負うものとする。 ○複写は、1件1枚に限る。	複 写 枚 数  枚
--	------------------

### (3) 福島市立図書館協議会運営要綱

(目的)

**第1条** 図書館の現状を見直し、今後における望ましい図書館のあり方、およびその振興方策について調査審議する。

(組織)

**第2条** 図書館協議会は、委員10人以内とする。

(委員)

**第3条** 委員は、次の区分により教育委員会が委嘱する。

- (1) 学校教育関係  
小学校長会、中学校長会、学校図書館研究会及び私立学校の図書館関係者
- (2) 社会教育関係  
社会教育委員の会議、学習センター運営審議会及び小中学校PTA連合会の委員
- (3) 家庭教育関係  
家庭教育の向上に資する活動を行う者
- (4) 学識経験者  
利用者代表及び専門知識を有する者

(任期)

**第4条** 委員の任期は2年とする。ただし、委員が欠けた場合における補欠委員の任期は、前任者の残任期間とする。

(委員長)

**第5条** 図書館協議会に委員長・副委員長を置き、委員の互選により選出する。

- 2 委員長は、会議の議長となり会務を総理する。
- 3 委員長が事故あるときは、副委員長がその職務を代理する。

(協議会)

**第6条** 図書館協議会は館長が招集する。

- 2 定例会は年3回、臨時会は館長が必要と認めるとき招集する。
- 3 図書館協議会は館長の諮問に応じ、図書館の運営に関する基本的事項について調査審議する。

(事務局)

**第7条** 図書館協議会の事務局は、福島市立図書館に置く。

(その他)

**第8条** この要綱に定めるもののほか、図書館協議会の運営に関し必要な事項は、図書館協議会において定める。

**附 則**

この要綱は、昭和60年4月1日から施行する。

**附 則**

この要綱は、平成13年4月1日から施行する。

**附 則**

この要綱は、平成24年10月1日から施行する。

## (4) 福島市立図書館団体貸出要綱

(趣旨)

**第1条** この要綱は、福島市立図書館条例施行規則第4条第2項に基づき、必要な事項を定めるものとする。

(目的)

**第2条** 読書活動の育成・助長を図るため、各種団体へ図書の貸出しを行うものとする。

(貸出対象団体)

**第3条** 貸出対象団体(以下「団体」という。)は、原則として次のとおりとする。

- (1) 会員10名以上を有する団体であること。
- (2) 会員40名以上を有する文庫であること。
- (3) 会員5名以上を有する読書会であること。
- (4) その他、前条の目的に照らし、館長が団体貸出を必要と認める読書活動推進団体。

(団体利用の手続)

**第4条** 貸出しを希望する団体は、毎年、6月末日までに、「団体登録申請書」により登録し、図書貸出券の交付を受けるものとする。ただし、当該年の4月1日から6月末日まで新規登録した団体は、除くものとする。

2 登録に係る事項について、異動が生じたときは、団体は速やかにその旨を館長に届けるものとする。

3 団体を廃止するときは、「団体廃止申請書」に所定の事項を記入し、団体用「図書貸出券」を添付し申請するものとする。

4 虚偽の登録を行ない、又は、貸出券を他人に譲渡し、若しくは転貸する等の行為をした団体に対しては、登録を取り消すものとする。

(貸出申込)

**第5条** 貸出しを受けようとする団体は、「図書貸出券」を提示し申し込むものとする。

(貸出冊数)

**第6条** 団体への貸出冊数は、次のとおりとする。

- (1) 団体は、200冊以内とする。
- (2) 文庫は、500冊以内とする。
- (3) 読書会は、1タイトルにつき5冊以内とする。

(貸出期間)

**第7条** 団体への貸出期間は、次のとおりとする。

- (1) 団体並びに読書会は、4週間とする。
- (2) 文庫は、6箇月とする。ただし、館長が必要と認めるときは、年2回更新を条件に貸出期間を別に定めることができる。

(貸出図書の制限)

**第8条** 貸出する図書の所属は、原則として次のとおりとする。

- (1) 文庫への貸出図書は、移動図書館用図書とする。
- (2) 読書会への貸出図書は、読書会用図書とする。

(貸出図書の搬出入)

**第9条** 貸出図書の搬出入については、次のとおりとする。

- (1) 団体並びに読書会は、各自が行うものとする。
- (2) 文庫については、図書館が援助するものとする。

(その他)

第10条 この要綱に定めのないものについては、館長が定める。

#### 附 則

この要綱は、平成12年12月1日から施行する。

この要綱は、平成27年6月1日から施行する。

### (5) 福島市立図書館「16ミリ映写機」貸出要綱

市立図書館備付の機材16ミリ映写機(以下「映写機」という。)の貸出について、次のとおり定める。

1. 映写機は市内教育機関および社会教育関係団体等が、教育およびレクリエーション目的のため利用する場合に限り貸し付けるものとする。
2. 貸付料は無料とする。ただし往復の運搬は慎重かつ安全に借受者が行うものとする。
3. 借受者は、映写機を使用して営利行為を行ってはならない。
4. 借受者は、映写機操作技術を有する者に操作をさせること。
5. 映写機を借受けようとする者は、「映写機貸出申請書」を図書館長に提出しなければならない。
6. 映写機の使用期間は、次のとおり定める。
  - (1) 使用期間は3日間(運搬期間を除く)以内とし返納期日を厳守すること。
  - (2) 貸出申請書は、使用日の5日前までに提出すること。
7. 映写機返納の際、映写ランプ・モーター等に異常がないかどうか点検すること。
8. 借受けた映写機が紛失もしくは、故障したときはすみやかに館長に報告し館長の指示に従わなければならない。

館長は損害の程度に応じ弁償させることができる。悪質なる借受者に対しては以後の貸出しを停止することができる。

### (6) 福島市立図書館「16ミリフィルム」貸出要綱

市立図書館備付の機材16ミリ映画フィルム(以下「フィルム」という。)の利用について、次のとおり定める。

1. フィルムは市内教育機関および社会教育関係団体等が、教育およびレクリエーション目的のため利用する場合に限り貸し付けるものとする。
2. 貸付料は無料とする。ただし往復の運搬は借受者が行うものとする。
3. 借受者は、フィルムを使用して営利行為を行ってはならない。
4. フィルムを借受けようとする者は「貸出申請書」を図書館長に提出しなければならない。
5. 借受者はフィルムの返納と同時に「上映報告書」を図書館長に提出しなければならない。
6. フィルムの使用期間は、次のとおり定める。
  - (1) 使用期間は3日間(運搬期間を除く)以内とし返納期日を厳守すること。
  - (2) 貸出申請書は、使用日の5日前までに提出すること。
7. フィルムの返納の際、リールの巻違い、ケースの入れ違いのないよう点検すること。
8. 借受けたフィルムが紛失もしくは破損したときは、すみやかに館長に報告し、館長の指示

に従わなければならない。

館長は損害の程度に応じ弁償させることができる。悪質なる借受者に対しては以後の貸出しを停止することができる。

## (7) 福島市立図書館資料収集方針

### 基本方針

- 1) 本館は図書館法の精神に則り、本市の特殊性を考慮し、市民の教育と文化の発展に寄与するため、図書資料及び視聴覚資料(以下「資料」という。)を公平に自由に選択収集する。
- 2) 本館は、市立図書館としての性格上特に次の資料の収集に重点をおく。
  - ① 基本的諸資料
  - ② 文学・実用書・児童書等に重点をおく。
  - ③ 行政資料・東北地方を含む郷土関係諸資料
- 3) 本館の資料の実情及び市民の利用動向を勘案し諸資料の適正化を図る。

### 本館資料選定基準

- 1) 広く利用者の開拓、読書普及の観点から新刊書を重視し、比較的読み易いものを中心に収集する。
- 2) 各分野の基本的資料(事典・辞典・便覧・白書・年鑑・図鑑・年表・統計・法令・行政資料・書誌・入門書・概説書・全集等)を収集する。ただし、特殊な分野の専門書及び研究書等は原則として収集しないが、寄贈資料の場合は、資料価値を吟味のうえ収集する。
- 3) 各分野の古典的名著は、極力収集する。
- 4) 実用書は、資料価値を吟味のうえ多面的に収集する。
- 5) 時事的なものは、社会情勢に対応し積極的に収集する。
- 6) 各種の賞を受賞したものは、できるだけ収集する。ただし特殊な主題のものは、別途に考慮する。
- 7) 文学作品は、内外の著名な作家の作品をできるだけ収集する。
- 8) 行政資料・郷土資料・郷土出版物及び県人の著作は、原則として収集する。ただし資料の性格から部分的に郷土を含む資料(例・日本地図)は、この限りではない。
- 9) 利用頻度の少ないと思われるものでも、資料価値が高く市立図書館として保存の必要があると思われるものは努めて収集する。
- 10) 教養・レクリエーションに必要な諸資料は、利用の動向などを勘案し収集する。
- 11) 学習参考書は、原則として収集しない。
- 12) 幼児及び小・中学生向け資料(児童書)は、人格形成の基礎となる情操教育上必要と思われる資料について積極的に収集する。
- 13) 逐次刊行物は、資料価値を勘案して収集する。ただし郷土関係逐次刊行物(新聞・雑誌)は努めて収集する。
- 14) 利用頻度の多いと思われる資料は、複本を収集することができる。
- 15) 希望図書は、できるだけ収集するよう努める。

### 移動図書館資料選定基準

- 1) 広く利用者の開拓・読書普及の観点から、比較的読み易いものを中心に収集する。
- 2) 新刊書を重視し、内外の各種受賞資料・各種団体の選定資料推せん資料・ベストセラー

等は内容を検討のうえできるだけ収集する。

- 3) 一般教養的郷土資料は、できるだけ収集する。
- 4) 児童図書は、人間形成の観点から情操教育上必要と思われる資料を積極的に収集する。
- 5) 利用頻度の多いと思われる資料は、複本を収集することができる。
- 6) 希望図書は、できるだけ収集するよう努める。

#### **選定上の留意事項**

資料の選定に当たっては、収集方針に基づき、利用者の読書傾向及び出版動向を把握しながら、次の事項に留意する。

- 1) できるかぎり新しい資料であること。
- 2) 好み、主観を排除すること。
- 3) 理解しやすいものであること。
- 4) 信頼し得る資料であること。
- 5) 宣伝や流行に惑わされないこと。
- 6) 人文・社会科学・自然科学・工学関係の分野は、極めて特殊なものを除き、基本及び一般分野を中心に収集すること。
- 7) 参考図書は、できるだけ索引・参考文献・年譜等が掲載されている資料を中心に収集すること。
- 8) 類書は、比較検討のうえ収集すること。
- 9) 利用度が高く且つ生命の長い資料及び郷土資料は複本を備えること。
- 10) 性・法医学・刑事犯罪の記録・劇薬・毒薬・火薬・賭博的娯楽等に関する資料は、特に専門家等の意見を参考に、その資料的価値を検討しながら慎重に収集すること。
- 11) 図鑑・地図・美術書等図版の多い資料は、とくに印刷の仕上がりを考慮すること。
- 12) 蔵書の診断を行い必要にして不足している基礎的な資料は、計画的に且つできるだけ速やかに収集すること。
- 13) 利用者の意向を正しく選択に反映させるようにすること。

#### **視聴覚資料選定基準**

- 1) フィルム・レコードで、広く市民の教養文化の向上に資するものは極力収集すること。
- 2) 郷土の理解に役立つものは、保存用も含め収集する。
- 3) 保存的資料として価値の高いものは、努めて収集する。
- 4) 福島県視聴覚ライブラリー等との機能分担に配慮し、その補完的機能を果たし得る資料を収集する。
- 5) 館長が特に必要があると認められる資料は、図書館協議会に諮問し、その意向を聞いて収集することができる。

## (8) 福島市立図書館資料選定委員会設置要綱

(改正：平成6年7月1日)

(目的)

**第1条** 福島市立図書館におけるすべての資料の、収集・保管・保存・廃棄にかかわる選定（以下「選定等」という。）を、「福島市立図書館資料収集方針」及び「福島市立図書館図書寄贈受付要綱」並びに「福島市立図書館資料廃棄基準」に基づき行うことを目的とする。

(組織)

**第2条** 選定委員会の委員は、図書館の専門職員(司書)により構成し、次のとおり組織する。

- (1) 委員長 1名
- (2) 副委員長 1名
- (3) 委員 若干名

2 委員長・副委員長の選出は、委員の互選によるものとする。

(職務)

**第3条** 委員長は、会を代表し会務を統括する。

2 副委員長は、委員長を補佐し委員長に事故あるときはその職務を代理する。

3 委員は、会の目的達成のため委員長、副委員長に積極的に協力する。

(任期)

**第4条** 委員の任期は、1年とする。ただし、委員が欠けた場合はこれを補充し、後任委員の任期は前任者の残任期間とする。

(会議)

**第5条** 委員会は、定例委員会と臨時委員会とする。

2 定例委員会は、委員長が議長となり原則として週1回開催する。

3 臨時委員会は、委員長が必要に応じて招集する。

4 委員会は、必要に応じて館長の意見を求めることができる。

(専門家等の意見)

**第6条** 委員会は必要に応じて、福島県立図書館等の機関や各分野の専門家からの意見を聞くことができる。

(選定等の決定)

**第7条** 委員会の選定等の結果は、館長がこれを決定する。

(専門部会)

**第8条** 選定委員会の選定等を円滑に進めるため、次の専門部会を置くものとする。

- (1) 「児童書」専門部会
- (2) 「一般書(A)」専門部会（0～3分類担当）
- (3) 「一般書(B)」専門部会（4～7分類担当）
- (4) 「一般書(C)」専門部会（8～9分類担当）
- (5) 「視聴覚」専門部会

2 各専門部会の代表(1～2名)は、選定委員会の委員となる。

3 各専門部会は、担当する部会に所属する資料の選定等を行い、その結果を選定委員会に報告しなければならない。

## (9) 福島市立図書館図書寄贈受付要綱

(改正：平成 6 年 7 月 1 日)

(改正：平成 10 年 4 月 1 日)

(主 旨)

**第 1 条** 寄贈図書は「福島市立図書館資料収集方針」に準じた内容の図書を原則として受け、図書館の図書と同様に取り扱い、広く市民の利用に供する。

(寄贈を受ける図書)

**第 2 条** 寄贈を受ける図書は、次のとおりとする。

- ① 郷土資料
- ② 資料内容の新旧にかかわらず、各分野の基礎的又は歴史的価値を有するもの等は特に受け入れる。ただし、「福島市立図書館資料廃棄基準」第2条第1項に定める資料は除く。

(「図書寄贈申込書」の提出)

**第 3 条** 福島市立図書館は、図書寄贈申出があった場合、寄贈者から(様式-1)により、「図書寄贈申込書」を提出させなければならない。ただし、郵送による場合はこの限りでない。

(受理・不受理の決定等)

**第 4 条** 図書寄贈申込書による寄贈図書の受理・不受理の決定は、福島市立図書館資料選定委員会が行う。特に、利用頻度が少ないと思われるものでも、資料価値が高く市立図書館としての保存の必要があると思われるものは、各分野の専門家の意見を参考に受理を決定する。

2 受理・不受理の決定する期間は、寄贈図書搬入後、2ヶ月以内とする。

3 郵送による場合は全て受理し、福島市立図書館資料選定委員会が第2条ただし書に該当するとした寄贈図書は、登録をせずに閉架に1年間保存する。

(礼 状)

**第 5 条** 図書寄贈者には、寄贈図書受理決定後速やかに礼状を送付する。なお、礼状の様式は別に定める。

(寄贈図書受理後の取扱)

**第 6 条** 寄贈を受けた図書は、図書納入仕様書に基づき図書装備をし、登録後、市民の閲覧に供する。

(寄贈図書の廃棄処分)

**第 7 条** 寄贈を受けた図書を処分する場合は、福島市立図書館資料選定委員会が「福島市立図書館資料廃棄基準」に基づき行ない、館長がこれを決定する。ただし、「福島市立図書館資料廃棄基準」第4条の適用除外に該当する資料で、廃棄処分対象の場合は、各分野の専門家の意見を参考とし、廃棄を決定する。



## 図書寄贈申込書

平成 年 月 日

福島市立図書館長 様

寄贈者

住所

氏名

(電話 - - )

下記資料について、福島市立図書館でご利用いただきたく、寄贈いたします。

図 書 名	著 者 名	出 版 期 日	そ の 他

(欄が足りない場合は、別紙で記入下さい)

〔図書館からのお願い〕

◎寄贈図書不受理の場合、次のいずれかに、○印をお願いします。

1. 寄贈図書の取り扱いすべてを、貴図書館に一任します。
2. 不受理の際は、寄贈者に返却願います。

## (10) 福島市立図書館資料廃棄基準

(目的)

**第1条** この基準は、福島市立図書館における図書館資料について、限られた収蔵スペースの有効活用と市民サービスの向上を図る観点から廃棄の基準を定め、蔵書の鮮度を保持し利用価値の高い資料の充実を図ることを目的とする。

(図書館資料の廃棄)

**第2条** 図書館資料(以下「資料」という。)の廃棄は、次のとおりとする。

(1) 不用資料

- ア 破損、汚損が著しく、補修が困難なもの
- イ 複本、類本があつて利用頻度の低いもの
- ウ 実用書等において、時間の経過によって内容が古くなり資料的価値がなくなったもの
- エ 増補、改訂等によって、既存資料の内容を含むより完全な資料が入手された場合における当該既存資料

(2) 亡失資料

- ア 3年以上続けて所在が不明なもの
- イ 貸出時から3年以上経過し、回収が不能なもの
- ウ 災害などの事故により亡失したもの
- エ 利用者が紛失した資料

(3) 数量更正

- ア 合冊、または分冊によるもの

(新聞・雑誌の破棄)

**第3条** 雑誌の保存期間は、1月号から12月号を1年単位年とし、種別により2～5単位年とする。ただし、別表の雑誌については例外とする。新聞の保存期間は、1月から12月を1単位年とし、3単位年とする。

**第4条** 次に掲げる資料は、廃棄基準より除外することができる。

- ア 郷土資料
- イ 資料内容の新旧にかかわらず、各分野の基礎的又は特殊な分野の専門書及び研究書・歴史的価値を有するもの
- ウ 類書がないか又は極端に少ない分野のもの
- エ 品切、絶版等により再び収集することが困難で、かつ資料的価値の高いもの

(廃棄の決定)

**第5条** 廃棄資料は、福島市立図書館資料選定委員会が「福島市立図書館資料廃棄基準」に基づき選定し、館長がこれを決定する。

(廃棄の事務手続)

**第6条** 廃棄は次の手続によっておこなう。

- ア 第3条を除き、財務規則による手続をする。
- イ 図書マスターの削除

**附 則**

この基準は、昭和63年7月18日から施行する。

**附 則**

この基準は、平成6年7月1日から施行する。

## 別 表

(県立図書館が、雑誌の保管する基準を定め、県内の公共図書館のどの館が何の雑誌を保管するかが決定された後、福島市立図書館が保管する雑誌)

### (11) 福島市立図書館資料紛失における弁済要綱

図書館資料を紛失した利用者には福島市立図書館条例8条に基づき、次の方法により対処する。

( 図書紛失 )

図書館資料紛失状況の確認をする。

( 弁済免除 )

- 1) 災害等による図書館資料紛失の場合には、弁済を免除する。
- 2) 弁済を免除した場合には、顛末書を提出させる。

( 紛失資料の処理 )

紛失図書処理確認書に記入する。

( 弁済図書 )

- 1) 図書館資料弁済は、現物と同等の本をもって弁済する。
- 2) 同等本が調達できない場合は、紛失本に相当する本をもって弁済する。
- 3) 弁済者より代本の購入依頼された場合には、図書館が行うことができる。その場合には、弁済者に代本の領収書を送付する。

( 図書利用 )

弁済図書を受け入れてから、2週間後に図書装束をし書架に配架する。

### (12) 図書貸出券の様式に関する要綱

福島市立図書館条例施行規則第3条第1項により交付する図書貸出券の様式について次のように定める。

(表)

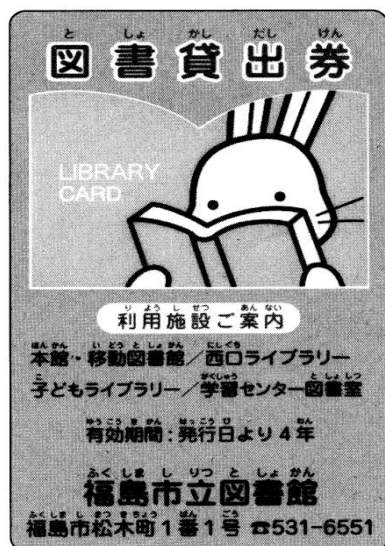

(裏)

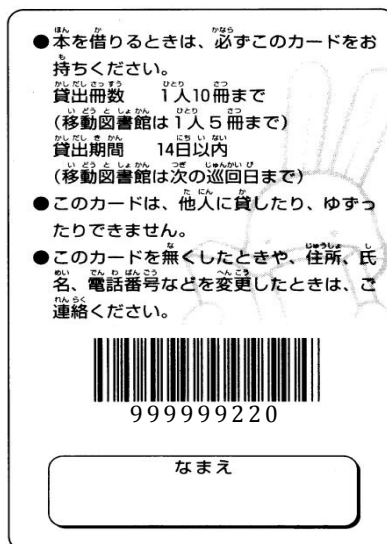

## 附 則

- 1 この要綱は、平成17年7月23日から施行する。
- 2 この要綱施行の際、現に福島市立図書館条例施行規則第3条第1項の規定により交付を受けた図書貸出券については、要綱施行後の図書貸出券の様式に関する要綱により交付を受けた図書貸出券とみなす。

## (13) 福島市子ども読書活動推進会議設置要綱

### (目 的)

**第1条** 福島市子ども読書活動推進計画(以下「推進計画」という。)を効果的に推進するため、「福島市子ども読書活動推進会議」(以下「推進会議」という。)を設置し、計画の総合的かつ計画的な推進を図る。

### (所掌事務)

**第2条** 推進会議は、市が提示する推進計画の推進状況の確認、広報・啓発、連携の検討等を行い、それに対する意見等を述べるものとする。

### (組 織)

**第3条** 推進会議は、学校教育、社会教育、家庭教育及び学識経験者等で構成される「福島市立図書館協議会」(以下「図書館協議会」という。)委員をもって組織する。

### (推進会議)

**第4条** 推進会議は、図書館協議会の開催に合わせ必要に応じて開催する。

- 2 会議の意見、内容等は、推進計画及び実施計画に反映するものとする。

### (事務局)

**第5条** 推進会議の事務局は、福島市立図書館内に置く。

### (その他)

**第6条** この要綱に定めるもののほか、推進会議の運営に関し必要な事項については福島市立図書館協議会運営要綱を準用する。

## 附 則

この要綱は、平成19年8月9日から施行する。

## 附 則

この要綱は、平成24年10月1日から施行する。

# 福島市立図書館概要

平成 27 年度

発 行	平成 27 年 10 月 1 日
発 行 者	福島市立図書館 〒960-8018 福島市松木町1番1号 TEL(024)531-6551 FAX(024)531-5507