

福島市立図書館概要

令和2年度

福島市立図書館

福島市民憲章

わたくしたちは、みどりにつつまれた信夫山と清い流れの阿武隈川をもつ 福島市民です。

福島市は、地味豊かなしのぶの里に古くから開けた人情の美しいまちです。

わたくしたちは、平和で、さらに住みよく希望にみちたまちをつくるため、この市民憲章をさだめます。

1. 空も水もきれいなみどりのまちをつくりましょう。
1. 教育と文化を尊び希望に輝くまちをつくりましょう。
1. 親切で愛情あふれるまちをつくりましょう。
1. きまりを守り、力をあわせて楽しく働けるまちをつくりましょう。
1. 子どもからおとしよりまで安全で健康なまちをつくりましょう。

目 次

1. 福島市の概要	1
2. 福島市立図書館の運営方針	2
3. 沿革	5
4. 福島市図書館施設一覧	7
5. 学校司書配置一覧	8
6. 組織・職員配置	10
7. 福島市立図書館協議会委員名簿	10
8. 福島市立図書館電算化システム	11
9. 利用案内	
(1) 休館日と開館時間	12
(2) 資料の貸出	12
(3) 資料の返却	12
(4) 予約リクエスト	13
(5) インターネットサービス	13
(6) レファレンスサービス	13
(7) 学校図書館支援事業	13
(8) コピーサービス	13
(9) 障がい者サービス	13
(10) 行事	13
(11) 特別展示	13
10. 令和2年度しのぶ号巡回日程	14
11. 令和元年度予算・決算	15
12. 令和2年度当初予算に占める図書館費の指標	15
13. 蔵書数及び利用状況、実施事業	
(1) 内容別の蔵書冊数	16
(2) 施設別の蔵書冊数	17
(3) 内容別の貸出冊数	18
(4) 施設別の利用者数・貸出冊数	19
(5) 定例事業	20
(6) 特別事業	22
(7) 特別展示	26
(8) 福島市立図書館 刊行物一覧	35
14. 図書館サービス指数	37
15. 貸出文庫名簿	38
16. 寄贈図書文庫	38

1. 福島市の概要

福島市は、西に雄大な吾妻連峰、東はなだらかな阿武隈高地に抱かれた盆地の都市で、まちの中心部に緑豊かな信夫山があり、また白鳥の飛来する阿武隈川が流れる、自然豊かな美しい福島県の県都です。

本市は、県内の政治・経済・文化の中心都市として着実に発展を続けてきており、高速道路網の整備により、首都圏と東北圏、太平洋圏と日本海圏を結ぶ交通の結節点として重要な位置を占めています。

市民との良好な対話と協働の推進を基本に、東日本大震災及び原子力災害からの復興を加速させ、新型コロナウイルスなどの感染症対策と行政サービスの共存対応を図りながら、「ひと・暮らしいきいきふくしま」「産業・まちに活力ふくしま」「風格ある県都ふくしま」の実現に向け、市民との対話と協働を基本に「開かれた市政」と「スピードと実行」をモットーに取り組んでまいります。

■市の位置と面積

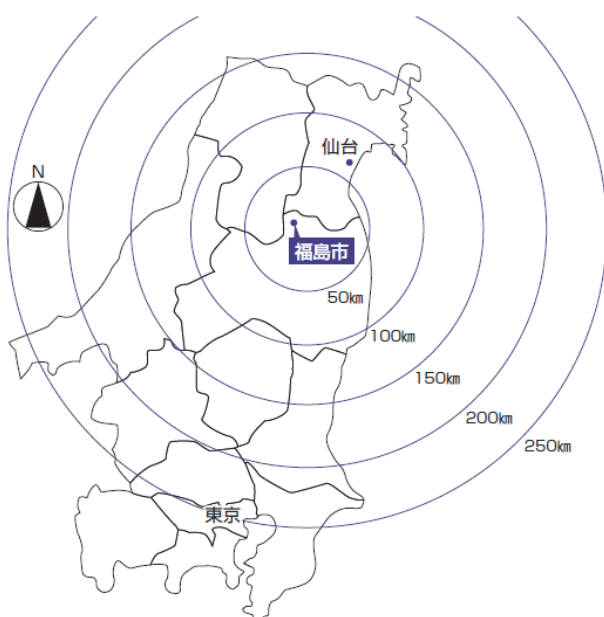

○市庁舎の位置

北緯 37° 45′ 39″

東経 140° 28′ 26″

海拔 65.68m

○面積 767.72km²

○範囲 東西 30.2km

南北 39.1km

○世帯数 124,569 世帯

○人口 284,682 人

(令和2年4月1日現在)

2. 福島市立図書館の運営方針

I 基本方針

市民の誰もが利用しやすい充実した図書館サービスを展開し、市民の自発的な学習活動を支えるほか、利用され親しまれる図書館づくりに努めます。

(1) 資料の収集保存と提供

多角的な視野により、計画的かつ効率的に図書館資料の収集保存を行い、市民に多様な資料や情報を提供します。

図書館本館・分館をはじめ学習センター等、本市の図書施設 19 か所では、市民の誰もが、他図書施設の本を希望する施設に取り寄せし借りることができるなど、今後も充実した図書サービスを展開します。

また、図書館を利用する市民のきっかけづくりと利用拡大を図るため、市政だよりをはじめ、ホームページやSNSなどのICTも活用し、広く情報を提供します。

(2) 子どもの読書活動推進

ブックスタート事業や年代に応じたおはなし会など、子どもが発達段階や個性に応じて自然に読書に親しむきっかけづくりを推進します。

また、学校においては、学校司書を全校配置し、子どもたちが生涯にわたって図書館で必要な本を容易に探し、関われるよう、学校図書館が所蔵する図書を日本十進分類法(NDC)による分かりやすい分類・整理を徹底します。さらに、新刊本の展示コーナー設置や、学校支援図書セットの活用により、子どもの読書意欲を高める支援を行います。

(3) 市民に利用され親しまれる図書館づくり

図書館本館・分館及び学習センターにおいて、市民の図書資料に対する多様なニーズに適切、迅速に対応できるよう、市民に寄り添った司書の育成と確保に努めます。

また、赤ちゃんタイムの導入や一般向けの朗読会や読書週間事業の開催を通し、幅広い世代の読書活動を推進します。

さらに、市民と資料を結びつける役割を担う司書のより高い接遇意識と専門知識の向上に努め、市民に親しまれる図書館づくりを目指します。

Ⅱ 基本方針を推進するために

(1) 資料の収集保存と情報の提供

① 多種多様な資料の収集・保存

資料の収集保存を進める上で、県立図書館との連携を深め、必要な資料の選択と集中を福島市全体の蔵書構成の中で検討する必要があります。市立図書館としての基本となる選書方針及び収集計画・除籍基準により適切な図書館資料の保存に努めます。

特に、東日本大震災(原子力災害)に関わる資料と福島市の郷土・行政資料の収集については、これから未来に引き継がなければならない現在の図書館に与えられた重要な責務と捉え、市民の財産として保存します。

② 資料の提供

資料の提供は、地域間格差があってはならないもので、だれでも、どこに住んでいても利用できるように、図書館ホームページからの蔵書検索・予約機能を充実させ、利用者の利便性を確保します。本館を核に分館・各地区学習センターの連携による一体的なサービスや公共図書館間の相互貸借を活用することにより、信頼される図書館として確実に利用者の必要とする情報を提供できるように努めます。また、視聴覚資料や対面朗読、大活字本を充実させ、障がい者・高齢者への情報提供に配慮し、図書館としての基本サービスを実施いたします。

(2) 子どもの読書活動推進

子どもが言葉や知識を身につけ、想像力や感性を磨き、人生をより力強く生きていくため、欠かせない読書活動を推進するとともに、福島市で育つすべての子どもが読書に親しむ機会を充実させるため、社会へ向けて読書活動の重要性・必要性の理解促進や普及啓発を図ります。

① ブックスタート事業は、4 か月児健康診査対象者に絵本のプレゼントを行い、併せて図書館司書による読み聞かせ、アドバイス等を行います。令和2年度は感染症対策のために集団検診が行われないことから、図書館でブックスタートパックとしてプレゼント絵本等の手渡しを行っています。

② 学校支援図書セット貸出事業は、教科書、調べ物、読み物の3種類の副読本を購入し、主に小・中学校に学年やテーマ別にセットにして貸出しており、学校において活用されています。

③ 子どもの読書量は、家庭で本に関する話をする、家族で一緒に本を読む、大人が読書する姿を見せるなど、家庭の読書への関心の有無が大きく影響します。身近なところに本を置き、親子で読書を楽しむ機会を設けるため、新たに「10分読書」運動を推進します。「1日の中で、どの場所でも、どの時間でも、誰とでも、どんな形でも本に

親しむ時間を持とう」という読書のきっかけをつくる運動とします。

- ④ 図書館の利用に当たっては、「赤ちゃんタイム」の設定により、声や音を出すことに遠慮のある子連れの保護者に対して、気軽に利用できる空間と時間を提供します。毎月行っている0～3歳児と保護者を対象とした「おひざにだっこのおはなし会」の時間とその前後の時間帯を「赤ちゃんタイム」に設定し、親子連れが気兼ねなく図書館を利用できる時間とします。

(3) 市民に利用され親しまれる図書館づくり

① 図書館等職員の図書館サービス技能の向上

資料と利用者を的確に結びつけるためには、図書館と資料に関する専門的知識と技術のみならず、様々な利用者のニーズに適切なサービスを提供できる資質と能力を修得し、図書館サービスの向上につなげることが不可欠です。そのために各種研修会等への参加や、事業等の企画立案に更につなげてまいります。

特に、専門職員(司書や学校司書)の育成配置は、福島市立図書館として地域資料の収集や子どもたちの読書意欲の向上を進めていくうえで欠かせないものとなります。

② ボランティア団体の支援

利用者のニーズに即したサービスを提供するには、利用者である市民との協働による活動が欠かせません。子どもたちと本をつなぐ、読み聞かせグループや地域に根差した文庫活動を展開している団体は、子どもたちにとって身近な読書を支える貴重な役割を担っています。ボランティアの方々が活躍しやすい環境づくりの一つとして、図書館資料を提供し、支援を充実させるとともに、ボランティア育成研修会の実施や情報提供により、ボランティアの自主的活動を支援します。

3. 沿革

明治	41年	9月	15日	福島市立図書館(腰浜町)開設 (明治40年県庁舎を改築した際、福島市が三万円を県に寄付した代償として、新築した県庁の一部の建物を無償交付された) 建築費 2,517円 図書館費 268円 発足時蔵書 6,525冊 職員 1名 本館 353.1㎡(107坪) 書庫 79.2㎡(24坪)
昭和	2年	11月	3日	福島ビルディング(本町17番地の1)に移転
昭和	4年	3月	30日	全蔵書・備品一切を県に寄付、市立図書館廃館
昭和	4年	10月	14日	県立図書館開館(杉妻町20番地)
昭和	33年	10月		県立図書館新築(松木町1番地)用地県に無償貸与
昭和	52年	4月	1日	移動図書館設置(福島市中央公民館内)
昭和	54年	3月	30日	移動図書館を上町分庁舎に移転
昭和	59年	5月	1日	旧県立図書館を無償で譲受(59.3県立図書館(森合)新館建設にあたり用地取得・周辺整備等に協力)
昭和	60年	4月	1日	福島市立図書館を再開設(4月19日オープン)
昭和	61年	9月	3日	移動図書館「しのぶ号」更新
平成	2年			公民館図書室開設 7月(渡利・蓬萊・吾妻) 10月(信夫) 12月(西)
平成	4年	6月		公民館図書室開設(もちずり・北・(現:信陵))
平成	4年	8月		移動図書館「しのぶ号」更新
平成	5年			公民館図書室開設 4月(北信)、6月(松川)
平成	5年	10月		蓬萊学習センター図書室開設(8月、旧公民館図書室を閉館)
平成	6年			公民館図書室開設 6月(三河台)、7月(信陵)、9月(杉妻)
平成	6年	7月		信陵公民館図書室開室(旧北公民館移転)
平成	7年	7月		吉井田公民館図書室開室(公民館図書室整備終了)
平成	8年	10月		福島市立図書館オンライン本稼動
平成	9年	4月		清水学習センター図書室開設
平成	9年	4月		公衆型キャプテン端末・パソコン通信への図書館情報サービス提供開始
平成	11年	2月		福島市ホームページへの図書館情報サービス提供開始
平成	11年	4月		吾妻学習センター図書室開設
平成	11年	5月		マルチメディアモデル市役所の実験の一環として、モニターを対象にインターネットによる図書予約貸出サービスの実証実験開始
平成	11年	8月		本館床改修(1階・階段フロア)
平成	12年	8月		本館床改修(2階・3階フロア、2階事務室)
平成	13年	7月		夏休み期間中の定休日開館(図書整理日を除く)
平成	14年	4月		公民館図書室土曜日開放事業開始
平成	15年	7月		福島市立図書館分館 西ロライブラリーを「コラッセふくしま」内に開館
平成	17年	2月		飯坂学習センター図書室開設
平成	17年	4月		学習センター条例の施行に伴い、公民館図書室を学習センター図書室に名称を変更

平成	17年	7月		福島市立図書館分館 子どもライブラリーを「こむこむ」内に開館
平成	18年	2月		もちずり学習センター図書室開設(改修)
平成	18年	5月		「ふくしまケイタイウェブ」で蔵書検索サービス提供開始
平成	19年	6月		福島市子ども読書活動推進計画(第一次)策定
平成	20年	3月		北信学習センター図書室開設(改修)
平成	20年	7月		飯野町との合併に伴い飯野学習センター図書室開室(改修)
平成	22年	10月		本館外壁改修(北面・東面)
平成	23年	7月		本館外壁改修(南面)
平成	23年	7月	8日	福島市立図書館システム稼動
平成	24年	6月		福島市子ども読書活動推進計画(第二次)策定
平成	24年	7月	19日	インターネット予約サービス運用開始
平成	26年	3月	31日	図書館条例を改正し、地方自治法及び図書館法に基づく図書館とする
平成	27年	2月	27日	松川学習センター図書室移転開設
平成	27年	4月	1日	図書館条例を改正し、開館時間の延長及び祝日開館を実施
平成	27年	8月	11日	「ブックスタート」開始
平成	28年	4月	1日	移動図書館「しのぶ号」更新
平成	28年	6月		福島市子ども読書活動推進計画(第三次)策定
平成	29年	4月	1日	学校図書館支援事業開始
平成	29年	10月	1日	雑誌スポンサー制度導入
平成	30年	2月	1日	福島市立図書館システム更新
令和	元年	11月	27日	市へ福島市立図書館再整備検討委員会より「福島市立図書館本館の再整備に向けた検討報告書」を提出

4. 福島市図書施設一覧

名 称	住 所	電 話 番 号	建 築 面 積
○ 福 島 市 立 図 書 館	松木町1-1	531-6551	757㎡
● 西 口 ラ イ ブ ラ リ ー	三河南町1-20 コラッセふくしま3F	525-4023	360㎡
● 子 ど も ラ イ ブ ラ リ ー	早稲町1-1 こむこむ館1F	526-4200	448㎡
◎ 蓬 萊 学 習 セ ン タ ー	蓬萊町四丁目1-2	549-1821	489㎡
◎ 清 水 学 習 セ ン タ ー	御山字松川原5-1	557-7400	489㎡
◎ 吾 妻 学 習 セ ン タ ー	笹木野字折杉41-1	526-3353	493㎡
◎ 飯 坂 学 習 セ ン タ ー	飯坂町字銀杏6-11	542-2122	260㎡
◎ も ち ず り 学 習 セ ン タ ー	岡部字高畑46	534-2470	212㎡
◎ 北 信 学 習 セ ン タ ー	鎌田字中江1	554-1115	283㎡
◎ 松 川 学 習 セ ン タ ー	松川町字杉内33	567-2390	270㎡
◎ 三 河 台 学 習 セ ン タ ー	野田町七丁目1-42	533-8330	
◎ 渡 利 学 習 セ ン タ ー	渡利字岩崎町190	523-1551	
◎ 杉 妻 学 習 セ ン タ ー	黒岩字田部屋53-2	545-5717	
◎ 吉 井 田 学 習 セ ン タ ー	仁井田字西下川原1-1	546-3445	
◎ 西 学 習 セ ン タ ー	上名倉字妻下4-2	593-1013	
◎ 信 陵 学 習 セ ン タ ー	笹谷字オノ神1	558-1234	
◎ 信 夫 学 習 セ ン タ ー	大森字馬場1	546-5207	
◎ 吾 妻 学 習 セ ン タ ー 分 館	上野寺字下平場35-1	591-4560	
◎ 飯 野 学 習 セ ン タ ー	飯野町字境川19-2	562-3335	

○:本館、●:分館、◎:2万冊以上の蔵書を有する図書施設、◎:その他の図書施設

○移動図書館

仕 様

いすゞエルフ

製作会社 榊林田製作所

全 長 6.95m

車 幅 2.20m

車 高 2.83m

乗車定員 3人

排気量 2,990cc

積載図書冊数 約4,000冊



(移動図書館「しのぶ号」・平成28年4月更新)

5. 学校司書配置一覧

※白抜き数字(ex.●)は基幹校(基幹校を中心に派遣校(ex.○)と連携し勤務する)

番号	学校名	平成25	平成26	平成27	平成28	平成29	平成30	平成31	令和2
1	福島一中					●	●	●	○
2	福島二中						●	●	○
3	福島三中				○	●			○
4	福島四中			○	○				○
5	岳陽中						●	●	○
6	渡利中				○	●		●	○
7	蓬萊中						●	●	○
8	清水中			○	○				○
9	信陵中				○	●			○
10	北信中						●	●	○
11	西信中					●	●	●	○
12	立子山中						●	●	○
13	大鳥中				○	○			○
14	平野中					●	●	●	○
15	西根中	○					○	○	○
16	松陵中	○					●	●	○
17	信夫中						●	●	○
18	野田中						○	○	○
19	吾妻中					●	●	●	○
20	飯野中	○			○	●		●	○
	学校司書	3人	3人	6人	9人	12人	14人	17人	20人
	中学校計	3	0	2	7	9	13	15	20

※中学校は本年度は全て派遣校(ex.○)

令和2年度配置一覧	
(68校に20名配置)	
●	福島一小、○渡利小、○渡利中
●	福島二小、○福島四小、○御山小、○福島四中
●	福島三小、○鎌田小、○福島二中
●	清明小、○杉妻小、○福島一中、
●	岡山小、○月輪小、○福島三中
●	○瀬上小、○余目小、○北信中
●	○三河台小、○吉井田小、○岳陽中
●	○森合小、○清水小、○清水中
●	○笹谷小、○北沢又小、○大笹生小、○信陵中
●	○野田小、○鳥川小、○野田中
●	○荒井小、○佐倉小、○佐原小、○西信中
●	○立子山小、○南向台小、○金谷川小、○立子山中
●	○蓬萊小、○蓬萊東小、○蓬萊中
●	○飯坂小、○中野小、○大鳥中
●	○平野小、○矢野目小、○平野中
●	○湯野小、○東湯野小、○西根中
●	○松川小、○水原小、○下川崎小、○松陵中
●	○大森小、○平田小、○平石小、○信夫中
●	○庭坂小、○庭塚小、○水保小、○吾妻中
●	○飯野小、○大久保小、○青木小、○飯野中

●:基幹校、○派遣校を示す

※学校司書は基幹校を中心に派遣校と連携し勤務する

番号	学校名	平成25	平成26	平成27	平成28	平成29	平成30	平成31	令和2
1	福島一小					⑤	①	①	①
2	福島二小						⑩	⑩	②
3	福島三小						③	⑯	③
4	福島四小			③	②			③	②
5	清明小					⑤	①	①	④
6	三河台小						⑤	⑤	⑦
7	森合小			④	④			⑯	⑧
8	渡利小		①		⑤	④		⑮	①
9	南向台小				⑦	⑪		⑮	⑫
10	杉妻小					⑪	②	②	④
11	蓬萊小				⑤	⑪			⑬
12	蓬萊東小				⑤	⑦			⑬
13	清水小				③	⑨			⑧
14	北沢又小			②	②				⑨
15	御山小			③	③				②
16	岡山小		①			⑧			⑤
17	鎌田小						④	④	③
18	月輪小					⑧	③	③	⑤
19	瀬上小						④	④	⑥
20	余目小					②	⑪	⑪	⑥
21	矢野目小		②	③					⑮
22	大笹生小			②	②			⑥	⑨
23	笹谷小		③	②					⑨
24	吉井田小						⑫	⑫	⑦
25	土湯小						⑥		
26	荒井小					⑥	⑥	⑥	⑪
27	大波小								
28	立子山小				⑦	⑦			⑫
29	佐倉小					⑥	⑧	⑧	⑪
30	佐原小						⑬	⑬	⑪
31	飯坂小		②	⑤					⑭
32	中野小					③	⑭	⑭	⑭
33	平野小				②	③			⑮
34	湯野小	①				②	⑭	⑭	⑯
35	東湯野小	①		⑤					⑯
36	茂庭小		②	⑤					
37	松川小	②		①					⑰
38	水原小	②		①					⑰
39	金谷川小	②		①					⑫
40	下川崎小	②			⑦	⑦			⑰
41	鳥川小					⑫	⑧	⑧	⑩
42	大森小					⑫	⑧	⑧	⑮
43	平田小						⑨	⑨	⑮
44	平石小						⑨	⑨	⑮
45	野田小			④	④				⑩
46	庭坂小					⑩	⑦	⑦	⑰
47	庭塚小					⑩	⑦	⑦	⑰
48	水保小						⑥	⑥	⑰
49	飯野小	③			①	①		⑰	⑳
50	大久保小	③			①	①		⑰	⑳
51	青木小	③					⑫	⑫	⑳
	学校司書	3人	3人	6人	9人	12人	14人	17人	20人
	小学校計	9	6	14	16	24	25	31	48
	合計	12	6	16	23	33	38	46	68

6. 組織・職員配置

(令和2年4月1日現在)

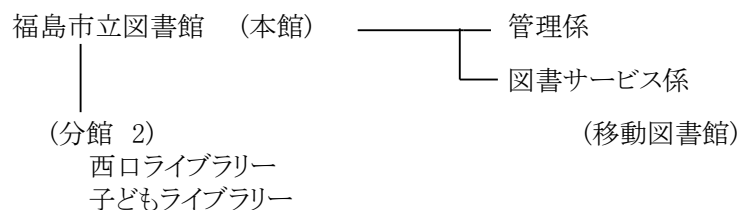

職員配置

係名	正職員			会計年度任用職員			合計
	事務職	司書職	正職員計	司書職		技術職	
				フルタイム	パートタイム		
館長	1		1				1
管理係	3		3				3
図書サービス係	2	10	12	21	3	2	38
計	6	10	16	21	3	2	42

【再掲】

本館	6	8	14	13	2	2	31
西口ライブラリー		1	1	4			5
子どもライブラリー		1	1	4	1		6

7. 福島市立図書館協議会委員名簿

任期 自 平成 31 年 4 月 1 日
至 令和 3 年 3 月 31 日

(令和2年4月1日現在)

委員氏名	委嘱区分	選出先	役職
◎ 根本 幸枝	学校関係	小学校長会	福島市立湯野小学校長 (福島地区学校図書館研究会会長)
伊藤 隆幸		中学校長会	福島市立西根中学校長
及川 久美子		学校図書館研究会	福島地区学校図書館研究会副会長
齋藤 幹夫	社会教育関係	社会教育委員の会議	福島市社会教育委員の会議委員
小河 日出男		学習センター運営 審議会	福島市中央学習センター運営審議会 委員長
渡辺 真紀		小中学校PTA 連合会	福島市小中学校PTA連合会副会長
斎藤 悟	家庭教育関係	福島市私立幼稚園 協会	一般社団法人福島市私立幼稚園 協会理事
佐藤 加与子	学識経験者	福島県立図書館	資料情報サービス部長
高森 久仁子		福島市子どもと本を むすぶ連絡会	福島市子どもと本をむすぶ連絡会 会長
○ 庄司 朝子		図書ボランティアの会	図書ボランティアの会副代表

◎=委員長 ○=副委員長

8.福島市立図書館電算化システム

オンライン構成図

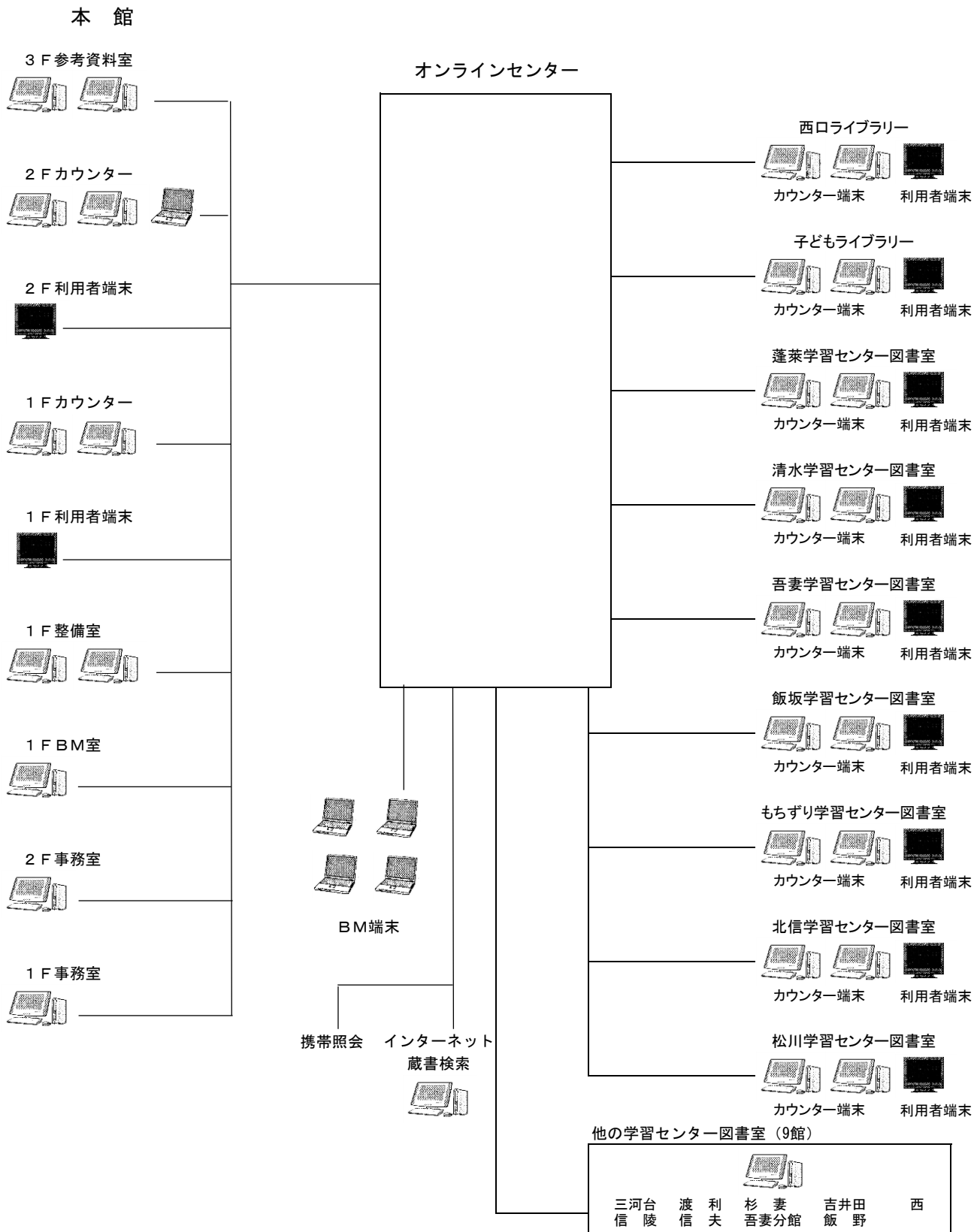

9. 利用案内

(1) 休館日と開館時間

施設名	休館日	開館時間	
		月・水～土曜日	日曜日・休日
図書館（本館）	<ul style="list-style-type: none"> 火曜日（火曜日が休日に当たるときは開館し直後の平日に休館） 年末年始（12月29日～1月3日） 	午前9時30分 -午後7時	午前9時30分 -午後5時30分
西ロライブラリー	<ul style="list-style-type: none"> 毎月月末（図書整理日、その日が日曜日、土曜日、休日にあたる場合はその前日） 特別整理期間（教育委員会が別に定める日） 	午前9時30分 -午後7時	午前9時30分 -午後6時
子どもライブラリー	<ul style="list-style-type: none"> 火曜日（火曜日が休日に当たるときは開館し直後の平日に休館） 特別整理期間（教育委員会が別に定める日） 	午前9時30分～午後7時	
蓬萊学習センター図書室	<ul style="list-style-type: none"> 火曜日 	午前9時 -午後6時	午前9時 -午後5時
清水学習センター図書室	<ul style="list-style-type: none"> 国民の祝日（火曜日が休日の場合、その翌日） 		
吾妻学習センター図書室	<ul style="list-style-type: none"> 年末年始（12月29日～1月3日） 		
飯坂学習センター図書室	<ul style="list-style-type: none"> 毎月月末（図書整理日、その日が日曜日、土曜日、休日にあたる場合はその前日） 		
もちぎり学習センター図書室	<ul style="list-style-type: none"> 特別整理期間（教育委員会が別に定める日） 		
北信学習センター図書室			
松川学習センター図書室			
他の学習センター図書室	<ul style="list-style-type: none"> 火曜日 国民の祝日（火曜日が休日の場合、その翌日） 	午前9時～午後5時45分	
吾妻学習センター分館図書室	<ul style="list-style-type: none"> 年末年始（12月29日～1月3日） 	(貸出は午前9時30分～)	

(2) 資料の貸出

①個人貸出

- 貸出冊数 本と音響資料 10点（音響資料は5点）（移動図書館の本は5点）
- 貸出期間 2週間（移動図書館次の巡回日）
- 対象者 福島市・伊達市・伊達郡に居住又は、通勤通学者
- 図書貸出券発行手続き 「図書貸出券交付申込書」の記入、本人確認
- 図書貸出券有効期間 4年

②団体貸出

- 文庫（会員40名以上） 移動図書館用図書 500冊 ・ 6か月
- 団体（会員10名以上） 本館・7大学習センター図書室図書 200冊 ・ 4週間
- 読書会（会員5名以上） 1タイトル5冊 ・ 4週間
- その他 大型絵本・大型紙芝居

(3) 資料の返却

- 個人貸出の資料は、本館・分館・学習センター図書室、どの施設へも返却可能です。
(休館日、閉館時間後は、ブックポストを利用)
- 団体貸出は、貸し出しを受けた館に返却して下さい。

(4) 予約・リクエスト

①予約受付の方法は以下のとおりです。

- 「予約・リクエストカード」記入による窓口受付
- 電話による受付
- 館内利用者端末による受付
- インターネットによる受付（仮パスワード取得後設定が必要）

②予約冊数

- 窓口受付の1日上限は、10冊までです。
- インターネット・携帯電話・館内利用者端末から予約できる冊数は、すでに予約した資料も含めて20冊です。

③予約取置期間 7日間

④リクエスト 各窓口で受付いたしますが、1日の上限は、1人10冊までです。

(5) インターネットサービス

- ①蔵書検索・予約
- ②借りている資料の確認・貸出延長（1回のみ14日間）
- ③予約資料の状況確認

(6) レファレンスサービス

生活のなかでの疑問・課題、調査研究、読書資料など問題解決を支援します。

(7) 学校図書館支援事業

児童生徒の読書活動や学習への支援、学校図書館を活用した教育課程の展開に寄与する市内の小・中学校に学校司書を配置し、更なる学校図書館機能の充実を支援します。

(8) コピーサービス

著作権法の範囲内で、コピーサービスを提供します。

料金 モノクロ 10円/枚 ・ カラー 50円/枚

(9) 障がい者サービス

- ①大活字本・手でさわる絵本・朗読テープ、CDの貸出
- ②対面朗読サービス（要予約）

(10) 行事

- ①定例行事として、乳幼児(親子)～小学生を対象としたおはなし会や映画会、大人の方を対象に朗読会も実施しています。
- ②夏休み・冬休みなど季節に応じたおはなし会や親子の講座、ボランティア育成講座などを実施しています。

(11) 特別展示

話題に応じた図書等を期間限定で展示しています。

10.令和2年度しのぶ号巡回日程

<p>①</p> <p>金谷川小学校 10:00 ~ 10:40 水原小学校 11:00 ~ 11:35 下川崎小学校 1:00 ~ 1:50 松川小学校 2:30 ~ 3:10</p>		<p>④</p> <p>青木小学校 10:10 ~ 10:40 大久保小学校 12:50 ~ 1:40 北中央団地 2:30 ~ 3:00</p>		<p>⑦</p> <p>立子山小学校 10:10 ~ 10:40 平野小学校 1:00 ~ 1:40 余目小学校 2:00 ~ 2:40</p>		<p>⑩</p> <p>森合小学校 10:00 ~ 10:30 清水小学校 1:00 ~ 1:40 松北町会館 1:50 ~ 2:20 北沢又集会所 2:30 ~ 2:50 南沢又集会所 3:05 ~ 3:25</p>	
2年 4月 8日	10月 7日	2年 4月 13日	10月 14日	2年 4月 22日	10月 21日	2年 4月 27日	10月 28日
5月 8日	10月 30日	5月 20日	11月 11日	5月 27日	11月 18日	6月 3日	11月 25日
6月 10日	12月 2日	6月 17日	12月 9日	6月 29日	12月 16日	7月 1日	3年 1月 13日
7月 8日	3年 1月 20日	7月 15日	3年 1月 29日	8月 26日	3年 2月 3日	9月 7日	2月 10日
9月 9日	2月 17日	9月 14日	2月 22日	9月 16日	3月 3日	9月 28日	3月 10日
<p>②</p> <p>東湯野小学校 10:00 ~ 10:30 中野小学校 1:10 ~ 1:50 大笹生小学校 2:10 ~ 3:10</p>		<p>⑤</p> <p>庭塚小学校 10:00 ~ 10:30 湯野小学校 1:00 ~ 1:30 茂庭出張所 2:00 ~ 2:25 飯坂小学校 2:50 ~ 3:30</p>		<p>⑧</p> <p>矢野目小学校 10:00 ~ 10:40 瀬上小学校 1:00 ~ 1:40 瀬上東町会館 2:00 ~ 2:25 北沢又団地 3:00 ~ 3:30</p>		<p>⑪</p> <p>平石小学校 10:00 ~ 10:30 永井川集会所 10:45 ~ 11:15 南向台小学校 1:00 ~ 1:30 方木田集会所 2:00 ~ 2:30</p>	
2年 4月 9日	10月 8日	2年 4月 15日	10月 15日	2年 4月 23日	10月 22日	2年 4月 30日	10月 29日
5月 11日	11月 5日	5月 21日	11月 16日	5月 28日	11月 19日	6月 4日	11月 26日
6月 11日	12月 3日	6月 18日	12月 10日	6月 25日	12月 17日	7月 2日	3年 1月 14日
7月 9日	3年 1月 18日	7月 16日	3年 2月 1日	8月 27日	3年 2月 4日	9月 3日	2月 8日
9月 10日	2月 18日	9月 17日	2月 25日	10月 1日	3月 4日	10月 5日	3月 11日
<p>③</p> <p>飯野小学校 10:00 ~ 10:30 水保小学校 12:50 ~ 2:00 庭坂小学校 2:40 ~ 3:30</p>		<p>⑥</p> <p>佐倉小学校 10:00 ~ 10:30 佐原小学校 2:00 ~ 2:40</p>		<p>⑨</p> <p>荒井小学校 10:00 ~ 10:30 平田小学校 1:00 ~ 1:50 鳥川小学校 2:50 ~ 3:20</p>		<p>⑫</p> <p>岡山小学校 10:00 ~ 10:30 月輪小学校 1:00 ~ 1:40 鎌田小学校 2:00 ~ 3:10</p>	
2年 4月 10日	10月 9日	2年 4月 20日	10月 16日	2年 4月 24日	10月 19日	2年 5月 1日	10月 26日
5月 15日	11月 6日	5月 22日	11月 13日	6月 1日	11月 20日	6月 5日	12月 14日
6月 12日	12月 4日	6月 19日	12月 11日	6月 26日	12月 18日	7月 3日	3年 1月 15日
7月 10日	3年 1月 22日	7月 17日	3年 1月 25日	8月 28日	3年 2月 5日	9月 4日	2月 12日
9月 11日	2月 19日	9月 18日	3月 1日	9月 25日	3月 5日	10月 2日	3月 12日

11.令和元年度予算・決算

図書館費

(単位:千円)

節(細節)	予算現額	支出済額	不用額	説明
(1) 報酬	192	48	144	図書館協議会委員報酬
(2) 給料	68,141	68,141	0	職員17人
(3) 職員手当等	36,470	36,463	7	
(4) 共済費	38,115	37,963	152	職員・嘱託・臨時職員・学校司書共済費
(7) 賃金	128,656	125,037	3,619	嘱託31人、臨時職員賃金、学校司書賃金
(8) 報償費	780	527	253	講習会・ビブリオバトル等講師報償金、図書館再整備検討委員会委員報償等
(9) 旅費	857	801	56	各種研修会、会議、視察、学校司書館内旅費等
(11) 需用費	25,307	24,091	1,216	
消耗品費	13,528	13,515	13	新聞・雑誌等、図書装備用品、レシートプリンタ用紙、手でさわる絵本材料費、事務用品、図書室消耗品等、ブックスタート用プレゼント絵本等
燃料費	3,476	3,198	278	配本車・移動図書館車用軽油、暖房用重油・灯油
食糧費	11	8	3	会議分
印刷製本費	1,341	1,341	0	図書貸出券、利用案内等
光熱水費	4,987	4,067	920	電気、上下水道、ガス使用料
修繕料	1,965	1,965	0	施設修繕、配本車・移動図書館車修繕等
(12) 役務費	1,878	1,825	53	
通信運搬費	952	941	11	電話料(本館・子どもライブラリー分)、郵便料(相互貸借・広報等)
手数料	652	612	40	ボイラー性能・ばい煙等測定・水道施設検査等
保険料	274	273	1	建物損害共催、火災保険(図書・備品)
(13) 委託料	26,453	20,941	5,512	オンライン運用、書誌情報作成、清掃、警備等
(14) 使用料	14,195	14,190	5	オンライン機器、オンラインシステム機器ホスティングサービス、レシートプリンタ、コピー機使用料
(15) 工事請負費	3,161	2,268	893	本館受電設備工事
(18) 備品購入費	21,150	21,139	11	図書・視聴覚・配架用品、学校支援用図書
(19) 負担金補助及び交付金	3,081	2,929	152	会議・研修会参加負担金等
(27) 公課費	68	52	16	配本車重量税
合計	368,503	356,413	12,090	

12.令和2年度当初予算に占める図書館費の指標

項目	基数	指標値
一般会計予算における図書館費の割合	376,751千円／117,000,000千円	0.30%
一般会計予算における図書購入費の割合	30,451千円／117,000,000千円	0.02%
教育費における図書館費の割合	376,751千円／13,036,017千円	2.96%
教育費における図書購入費の割合	30,451千円／13,036,017千円	0.17%
社会教育費における図書購入費の割合	30,451千円／2,000,056千円	0.75%
人口1人当りの図書館費	376,751千円／284,682人	1,294.63円
人口1人当りの図書購入費	21,100千円／284,682人	73.70円
人口1人当りの資料費	30,478千円／286,295人	106.46円

13.蔵書数及び利用状況、実施事業

(1) 内容別の蔵書冊数

各年度末

内 容		27年度 蔵書冊数	28年度 蔵書冊数	29年度 蔵書冊数	30年度 蔵書冊数	令和元年度 蔵書冊数
一 般 書	0 総 記	12,553	12,692	14,081	14,127	13,825
	1 哲 学	16,953	16,929	17,397	17,599	17,771
	2 歴 史	43,221	43,661	44,038	44,147	44,362
	3 社 会 科 学	73,482	74,146	74,913	75,517	74,500
	4 自 然 科 学	35,310	35,846	36,352	35,956	34,515
	5 工 学 ・ 家 事	48,798	48,580	47,176	47,415	47,103
	6 産 業	18,341	18,564	18,780	19,009	17,860
	7 芸 術 ・ 体 育	50,094	50,091	50,521	50,983	49,999
	8 語 学	8,075	8,015	9,012	9,051	9,037
	9 文 学 ・ 小 説 他	173,824	175,493	176,412	177,938	176,358
小 計		480,651	484,017	488,682	491,742	485,330
児 童 書	E 絵 本	105,664	107,044	108,551	109,964	111,537
	Y 読 み 物	99,837	100,492	101,417	101,681	102,521
	B そ の 他	73,367	73,518	73,751	74,476	75,544
	小 計		278,868	281,054	283,719	286,121
そ の 他	漫 画	118	118	117	117	117
	雑 誌	24,602	25,570	25,955	26,425	26,713
	紙 芝 居	5,699	5,703	5,739	5,778	5,769
	文 庫 ・ 新 書	64,104	65,886	67,420	69,066	70,385
	郷 土 資 料	48,558	50,384	51,764	53,095	54,208
	視 聴 覚 資 料 他	7,641	7,665	7,719	7,702	7,700
	小 計		150,722	155,326	158,714	162,183
合 計		910,241	920,397	931,115	940,046	939,824

(2) 施設別の蔵書冊数

各年度末

施設名		年度	27年度	28年度	29年度	30年度	令和元年度	前年対比 増減比(%)
本館・分館	本館		436,129	440,627	439,731	450,311	446,308	99.1%
	西口ライブラリー		35,482	36,319	36,916	37,522	38,816	103.4%
	子どもライブラリー		31,036	31,546	32,175	32,744	33,336	101.8%
	小計		502,647	508,492	508,822	520,577	518,460	99.6%
学習センター 図書室(※1)	蓬萊学習センター		47,646	47,614	48,152	48,047	48,002	99.9%
	清水学習センター		48,468	49,079	49,689	50,164	49,936	99.5%
	吾妻学習センター		53,112	53,730	53,576	53,416	53,508	100.2%
	飯坂学習センター		33,906	34,424	34,961	35,743	35,631	99.7%
	もちずり学習センター		29,791	30,365	30,396	30,828	31,180	101.1%
	北信学習センター		30,907	31,605	32,377	33,051	33,461	101.2%
	松川学習センター		22,704	24,045	24,920	25,774	26,432	102.6%
	小計		266,534	270,862	274,071	277,023	278,150	100.4%
移動図書館			53,160	52,735	52,728	52,938	52,803	99.7%
(本館・分館、学セ、BM) 小計			822,341	832,089	835,621	850,538	849,413	99.9%
他の学習センター 図書室(※2)	三河台		8,008	8,002	8,654	8,208	8,246	100.5%
	渡利		7,983	7,983	8,632	8,201	8,520	103.9%
	杉妻		7,946	8,002	8,653	8,131	8,172	100.5%
	吉井田		9,173	9,135	9,878	9,199	9,252	100.6%
	西		11,793	11,902	12,870	11,641	11,626	99.9%
	信陵		8,895	8,934	9,661	9,049	9,038	99.9%
	信夫		10,729	10,813	11,693	11,046	11,208	101.5%
	吾妻分館		10,093	10,137	10,962	10,367	10,547	101.7%
	飯野		13,280	13,400	14,490	13,666	13,802	101.0%
	小計		87,900	88,308	95,494	89,508	90,411	101.0%
合計			910,241	920,397	931,115	940,046	939,824	100.0%

※1:2万冊以上の蔵書を有する図書室がある学習センター

※2:2万冊未満の蔵書を有する図書室がある学習センター及びその分館

(3) 内容別の貸出冊数

各年度末

内容 施設名		年 度					令和元年度	前年対比 増減比(%)
		27年度	28年度	29年度	30年度			
一 般 書	本 館	112,531	111,226	113,954	132,681	132,134	99.6%	
	西 口 ラ イ ブ ラ リ ー	42,145	38,992	39,248	39,504	41,663	105.5%	
	子 ど も ラ イ ブ ラ リ ー	4,316	4,051	4,548	5,045	4,343	86.1%	
	学 習 セ ン タ ー 図 書 室	198,767	189,407	180,436	181,465	172,153	94.9%	
	他 の 学 習 セ ン タ ー 図 書 室	39,045	37,108	37,670	38,232	37,739	98.7%	
	移 動 図 書 館	3,820	3,185	3,592	3,999	4,078	102.0%	
	小 計	400,624	383,969	379,448	400,926	392,110	97.8%	
児 童 書	本 館	83,498	91,760	99,997	110,233	113,015	102.5%	
	西 口 ラ イ ブ ラ リ ー	1,613	1,856	1,922	2,388	2,466	103.3%	
	子 ど も ラ イ ブ ラ リ ー	40,151	39,778	39,096	40,413	36,991	91.5%	
	学 習 セ ン タ ー 図 書 室	161,937	164,797	155,331	155,864	151,143	97.0%	
	他 の 学 習 セ ン タ ー 図 書 室	40,119	40,426	40,378	44,329	43,070	97.2%	
	移 動 図 書 館	21,555	20,748	21,990	23,231	23,643	101.8%	
	小 計	348,873	359,365	358,712	376,458	370,328	98.4%	
そ の 他	本 館	56,804	55,852	52,326	63,124	60,200	95.4%	
	西 口 ラ イ ブ ラ リ ー	18,874	19,238	19,031	19,177	17,946	93.6%	
	子 ど も ラ イ ブ ラ リ ー	3,964	3,627	3,392	3,778	4,134	109.4%	
	学 習 セ ン タ ー 図 書 室	80,117	79,166	76,144	80,814	78,598	97.3%	
	他 の 学 習 セ ン タ ー 図 書 室	15,483	15,694	14,366	16,872	18,142	107.5%	
	移 動 図 書 館	680	484	493	522	345	66.1%	
	小 計	175,922	174,061	165,750	184,287	179,365	97.3%	
合 計	本 館	252,833	258,838	264,276	306,638	305,349	99.6%	
	西 口 ラ イ ブ ラ リ ー	62,632	60,086	59,201	61,069	62,075	101.6%	
	子 ど も ラ イ ブ ラ リ ー	48,431	47,456	43,035	48,636	45,468	93.5%	
	学 習 セ ン タ ー 図 書 室	440,821	433,370	416,910	418,143	401,894	96.1%	
	他 の 学 習 セ ン タ ー 図 書 室	94,647	93,228	95,913	99,503	98,951	99.4%	
	移 動 図 書 館	26,055	24,417	24,574	27,682	28,066	101.4%	
	合 計	925,419	917,395	903,909	961,671	941,803	97.9%	

(4) 施設別の利用者数・貸出冊数

各年度末

貸出館		年度		27年度	28年度	29年度	30年度	令和元年度	前年対比 増減比(%)
		利用者数	貸出冊数						
本館・分館	本館	利用者数	67,973	68,280	71,880	98,370	99,261	100.9%	
		貸出冊数	252,833	258,838	264,276	306,638	305,349	99.6%	
	西口 ライブラリー	利用者数	21,916	21,955	22,231	22,155	22,432	101.3%	
		貸出冊数	62,632	60,086	59,201	61,069	62,075	101.6%	
	子ども ライブラリー	利用者数	12,730	12,747	11,608	12,676	11,411	90.0%	
		貸出冊数	48,431	47,456	43,035	48,636	45,468	93.5%	
小計	利用者数	102,619	102,982	105,719	133,201	133,104	99.9%		
	貸出冊数	363,896	366,380	366,512	416,343	412,892	99.2%		
学習センター図書室	蓬萊学習 センター	利用者数	20,088	19,380	17,899	18,071	16,557	91.6%	
		貸出冊数	64,965	63,167	57,177	58,624	54,894	93.6%	
	清水学習 センター	利用者数	18,012	17,764	18,280	18,148	18,159	100.1%	
		貸出冊数	67,193	67,885	67,843	69,119	67,927	98.3%	
	吾妻学習 センター	利用者数	21,976	21,164	21,223	21,604	20,205	93.5%	
		貸出冊数	86,847	84,503	85,986	86,621	82,423	95.2%	
	飯坂学習 センター	利用者数	14,533	14,309	13,782	13,940	13,955	100.1%	
		貸出冊数	51,129	50,210	48,330	47,588	46,978	98.7%	
	もちぎり 学習センター	利用者数	12,420	12,187	10,999	10,721	10,408	97.1%	
		貸出冊数	48,093	45,993	41,351	40,850	40,065	98.1%	
	北信学習 センター	利用者数	19,501	19,079	18,339	19,098	19,215	100.6%	
		貸出冊数	71,017	69,874	68,641	71,333	67,267	94.3%	
	松川学習 センター	利用者数	15,100	14,855	12,748	11,684	11,421	97.7%	
		貸出冊数	51,577	51,738	47,582	44,008	42,340	96.2%	
小計	利用者数	121,630	118,738	113,270	113,266	109,920	97.0%		
	貸出冊数	440,821	433,370	416,910	418,143	401,894	96.1%		
移動図書館 (BM)	利用者数	9,860	9,520	9,674	10,147	10,729	105.7%		
	貸出冊数	26,055	24,417	24,574	27,682	28,066	101.4%		
他の学習センター図書室	三河台	利用者数	2,547	2,385	2,429	2,671	2,832	106.0%	
		貸出冊数	7,326	6,912	7,296	7,893	8,556	108.4%	
	渡利	利用者数	1,967	1,867	1,719	1,724	1,767	102.5%	
		貸出冊数	5,569	5,276	4,843	4,560	4,734	103.8%	
	杉妻	利用者数	2,648	2,689	2,785	2,799	2,540	90.7%	
		貸出冊数	9,157	8,823	8,824	8,926	8,840	99.0%	
	吉井田	利用者数	2,836	2,740	3,248	4,295	4,490	104.5%	
		貸出冊数	9,606	8,932	10,897	13,544	14,336	105.8%	
	西	利用者数	2,607	2,423	2,149	2,199	1,846	83.9%	
		貸出冊数	8,774	7,895	7,277	7,490	6,287	83.9%	
	信陵	利用者数	6,734	6,779	6,862	6,983	7,228	103.5%	
		貸出冊数	20,374	20,715	20,843	20,584	21,218	103.1%	
	信夫	利用者数	4,258	4,504	4,656	4,873	4,429	90.9%	
		貸出冊数	15,336	15,849	16,526	17,629	16,066	91.1%	
	吾妻分館	利用者数	5,449	5,779	6,074	6,051	5,772	95.4%	
		貸出冊数	13,628	14,244	15,136	14,373	13,804	96.0%	
	飯野	利用者数	1,342	1,378	1,397	1,417	1,496	105.6%	
		貸出冊数	4,877	4,582	4,271	4,504	5,110	113.5%	
小計	利用者数	30,388	30,544	31,319	33,012	32,400	98.1%		
	貸出冊数	94,647	93,228	95,913	99,503	98,951	99.4%		
合計	利用者数	264,497	261,784	259,982	289,626	286,153	98.8%		
	貸出冊数	925,419	917,395	903,909	961,671	941,803	97.9%		

(5) 定例事業

令和元年度

事業名	内容	対象	開催日時	回数	人数	平均
1. 児童向け おはなし会						
おひざにだっこの おはなし会	絵本の読み聞かせ、てあそび、わらべうた などを行った。	3歳までの乳幼児と その親	本館 第3木曜日 午前10時30分～	11	198	18.0
			子どもライブラリー 第1木、第3日曜日 午前11時～	24	523	21.8
			蓬莱学習センター 第4日曜日 午前10時30分～	10	72	7.2
			清水学習センター 第3木曜日 午前10時30分～	11	131	11.9
			吾妻学習センター 第4木曜日 午前10時30分～	10	98	9.8
			飯坂学習センター 第2木曜日 午前10時30分～	9	101	11.2
			もちずり学習センター 第2水曜日 午前10時30分～	11	113	10.3
			北信学習センター 第1水曜日 午前10時30分～	9	171	19.0
			松川学習センター 第1木曜日 午前10時30分～	9	97	10.8
本館						
どうびのおはなし会	絵本・紙芝居などの読み聞かせや、ブック トークなどを行った。	4歳以上の幼児～ 小学生	毎週土曜日 午後2時～	45	568	12.6
子どもライブラリー						
小学生からのおはなし会	読み聞かせ・テーマに合った本の紹介、 ブックトークなどを行った。	小学生	第1日曜日 午後2時20分～	12	69	5.8
4才からのおはなし会	読み聞かせ、すばなし、紙芝居などを行っ た。	4歳～ 小学校就学前児童	第2日曜日 午後2時20分～	10	67	6.7
おはなし会プチ	絵本の読み聞かせ、工作などを行った。	4歳～小学生	学校行事等を考慮 午後3時10分～	29	313	10.8
わらべうたであそぼう	わらべうたを行った。	4歳～小学生	学校行事等を考慮 午後2時20分～	5	30	6.0
蓬莱学習センター図書室						
おはなしのくれよん	絵本などの読み聞かせや、ブックトークなど を行った。	4歳～小学生	第2土曜日 午前10時30分～	8	32	4.0
清水学習センター図書室						
おはなしポケット	絵本・物語・ブックトークなどを行った。	4歳～小学生	第3土曜日 午後2時～	7	34	4.9

事業名	内容	対象	開催日時	回数	人数	平均
吾妻学習センター図書室						
おはなしのじ	絵本・紙芝居などの読み聞かせ、テーマに合った本の紹介などを行った。	4歳～小学生	第3土曜日 午前10時30分～	8	60	7.5
飯坂学習センター図書室						
おはなしひろば	絵本の読み聞かせ・紙芝居などを行った。	4歳～小学生	毎月1回 午前11時～	8	80	10.0
もちずり学習センター図書室						
おはなしバスケット	絵本の読み聞かせ・紙芝居などを行った。	4歳～小学生	第4土曜日 午後2時～	9	48	5.3
北信学習センター図書室						
おはなしのとびら	絵本の読み聞かせ・紙芝居などを行った。	4歳～小学生	第2土曜日 午後2時～	10	229	22.9
松川学習センター図書室						
おはなしロケット	絵本の読み聞かせ・紙芝居などを行った。	4歳～小学生	第1土曜日 午前10時30分～	9	96	10.7
2. 一般向け 朗読会						
朗読会 ことのはの時間(とき)	大人の方を対象とした朗読を行った。	一般	6月・9月・12月・3月 午後2時30分～ ※3月は中止【新型コロナ】	3	50	16.7
3. 映画会						
ファミリー映画会	幼児・小学生向け児童劇、アニメや一般対象の名作・名画の視聴覚資料の上映会を行った。	幼児～一般	本館 第2日曜日 午後2時～	11	115	10.5
4. 対面朗読会						
対面朗読	希望図書の朗読を行った。	目の不自由な方	第1・3月曜日 第1・3水曜日	23	23	1.0
(合 計)				301	3,318	11.0

(6) 特別事業

令和元年度

事業名	内容	対象	開催日時	回数	人数	平均
1. 児童向け おはなし会						
本館						
なつやすみ おたのしみ会	絵本・紙芝居の読み聞かせ、ブックトークなどを行った。	小学生～	7月20日 午後2時～	1	79	79.0
ふゆのおたのしみ会	人形劇、パネルシアター、ブックトーク、工作などを行った。	4歳～小学生	12月21日 午後2時～	1	35	35.0
子どもライブラリー						
おはなし会 ～春のこむこむまつりスペシャル～	パネルシアター、工作などを行った。	4歳～小学生	5月5日 午前11時40分～	1	19	19.0
おはなしカーニバル ～なつのまき～	ブックトーク「もぎもぎくだもの、みずみずやさい」、工作「びっくりオバケ」、人形劇「かさじぞう」などを行った。	4歳～小学生	7月14日 午後1時30分～	1	74	74.0
おはなし会 ～夏のこむこむまつりスペシャル～	絵本の読み聞かせ、工作などを行った。	3歳～小学生	8月17日 午後3時10分～	1	21	21.0
おはなし会 ～秋のこむこむまつりスペシャル～	大型絵本の読み聞かせ、工作、てあそび・わらべうたなどを行った。	3歳～小学生	11月3日 午前11時40分～	1	20	20.0
おはなしカーニバル ～ふゆのまき～	ブックトーク「あけて あけて！」、大型絵本「まどから★おくりもの」工作「福をよぶ！門松をつくろう」、などを行った。	4歳～小学生	12月8日 午後1時30分～	1	33	33.0
おはなし会 ～冬のこむこむまつりスペシャル～	絵本の読み聞かせ、てあそび・わらべうたなどを行った。	3歳～小学生	2月16日 午後3時10分～	1	8	8.0
蓬萊学習センター図書室						
2019夏 子どもおはなし会	テーマ「なつがきた！」 大型紙芝居、大型絵本、絵本の読み聞かせ、工作などを行った。	4歳～小学校	7月21日 午前10時30分～	1	14	14.0
2019冬 子どもおはなし会	テーマ「むかしむかし…」 ブックトーク、ブラックパネルシアター、大型絵本の読み聞かせ、工作などを行った。	4歳～小学生	12月15日 午前10時30分～	1	17	17.0
清水学習センター図書室						
夏のおはなしポケット スペシャル	大型絵本「おじさんのかさ」、工作「キラキラ☆スノードーム」などを行った。	4歳～小学生	7月13日 午後2時～	1	33	33.0
冬のおはなしポケット スペシャル	パネルシアター、紙芝居、ブックトーク、工作などを行った。	4歳～小学生	12月14日 午後2時～	1	12	12.0
吾妻学習センター図書室						
おひざにだっこのおはなし会 スペシャル	絵本の読み聞かせ・てあそび・わらべうたなどを行った。	3歳までの乳幼児 とその親	5月23日 午前10時30分～	1	22	22.0
夏のおはなしのにじ スペシャル	テーマ「やまのぼり」 絵本の読み聞かせ、紙芝居、工作などを行った。	4歳～小学生	7月20日 午前10時30分～	1	34	34.0
冬のおはなしのにじ スペシャル	テーマ「ふしぎ」 絵本の読み聞かせ、工作などを行った。	4歳～小学生	12月22日 午前10時30分～	1	13	13.0

事業名	内容	対象	開催日時	回数	人数	平均
飯坂学習センター図書室						
おひざにだっこのおはなし会 スペシャル	大型絵本や紙芝居の読み聞かせ、てあそび・わらべうたなどを行った。	3歳までの乳幼児 とその親	6月13日、9月12日 午前10時30分～	2	47	23.5
夏のおはなしひろば スペシャル	テーマ「お星さま」 大型絵本「すてきな三にんぐみ」、紙芝居の読み聞かせ、工作「くうきほうでロケットはっしゃ！」などを行った。	4歳～小学生	7月8日 午前11時～	1	12	12.0
おはなしひろば プチスペシャル	テーマ「ゆめ」 ブラックパネルシアター「大工と鬼六」、大型絵本の読み聞かせ、工作「とべ！くるくる えんばん」などを行った。	4歳～小学生	11月2日 午前13時～	1	43	43.0
冬のおはなしひろば スペシャル	テーマ「とくべつな日」 大型絵本「おばけパーティ」大型紙芝居の読み聞かせ、工作「ふしぎまんげきようボックス」などを行った。	4歳～小学生	12月7日 午前11時～	1	14	14.0
もちずり学習センター図書室						
なつのおはなしパレード	人形劇「うりこひめとあまのじゃく」、大型絵本「ともだちや」の読み聞かせ、工作「たこ☆YO！YO！つくろう！」などを行った。	4歳～小学生	7月20日 午後2時～	1	12	12.0
ふゆのおはなしパレード	大型絵本「ぐりとぐらのおきゃくさま」の読み聞かせ、ブラックパネルシアター「お星さまたべちゃった」、工作「クリスマスリースをつくろう！」などを行った。	4歳～小学生	12月21日 午後2時～	1	28	28.0
北信学習センター図書室						
夏のおはなしのとびら スペシャル	テーマ「水」 人形劇「うみのみずはなぜからい」、ブックトーク、工作などを行った。	4歳～小学生	7月13日 午後2時～	1	33	33.0
冬のおはなしのとびら スペシャル	テーマ「いざ、しょうぶ！」 大型絵本、ブックトーク、工作などを行った。	4歳～小学生	12月14日 午後2時～	1	23	23.0
松川学習センター図書室						
夏のおはなしロケット スペシャル	テーマ「すうじ」 ペーパーサート「どうぶつしんちようそくてい」、「どうぶつたいじゅうそくてい」絵本の読み聞かせ、工作などを行った。	4歳～小学生	7月6日 午前10時30分～	1	29	29.0
冬のおはなしロケット スペシャル	テーマ「あそぼ」 影絵「ソメコとオニ」、大型絵本「だるまちゃんどてんぐちゃん」、絵本の読み聞かせ、工作などを行った。	4歳～小学生	12月7日 午前10時30分～	1	24	24.0
2. 講座・講習会						
本館						
夏休み手作り絵本教室	オリジナルの物語を題材に絵本を作成した。	小学生	7月25日・8月1日 午前9時45分～	2	44	22.0
秋の読書週間事業 「つくって楽しむはじめての俳句」	俳句の基礎、上達を学ぶ講座を行った。	一般	10月27日 午後2時～	1	18	18.0
西口ライブラリー						
手作り製本教室	布貼りメモ帳を作成した	一般	10月28日 午後2時～	1	15	15.0
文学講座 「宮沢賢治の世界」	宮沢賢治作品を学ぶ講座を行った。	一般	8月29日 午後2時～	1	22	22.0

事業名	内容	対象	開催日時	回数	人数	平均
子どもライブラリー						
「パンツのはきかた」の手作り人形講座	絵本「パンツのはきかた」の手作り人形を作り、より絵本の世界を楽しむ。	一般	6月27日 午前9時40分～	1	17	17.0
親子向け講座 「手作りキャンドル講座」	シートを重ねたキャンドルと、ジェルを使ったキャンドルを作る。	小学生と保護者	9月29日 午前10時～	1	16	16.0
ボランティア向け講座 「やってみよう！紙芝居の演じ方、楽しみ方」	日本の文化である紙芝居の歴史や特性を知り、演じ方を初歩から学ぶ。	読み聞かせボランティアをされている方	10月21日 午前10時～	1	15	15.0
ボランティア向け講座 「おはなし会で楽しめるてあそび・わらべうた講座」	赤ちゃんから小学生までの年齢に合わせたてあそび・わらべうたを実践を交えて学ぶ。	読み聞かせボランティアをされている方	2月10日 午前10時～	1	29	29.0
蓬萊学習センター図書室						
ねないこだれだの手作り人形講座	絵本「ねないこだれだ」の手作り人形を作成した。	一般	11月9日 午前9時45分～	1	16	16.0
言葉を活かす朗読講座	発声の基礎や朗読の表現を学びます。	一般	3月15日 午前10時～ ※中止【新型コロナ】			
清水学習センター図書室						
親子であそぼう！てあそび・わらべうた講座	親子で手あそびやわらべうたを楽しむ。	乳幼児とその保護者	10月24日 午前10時30分～	1	18	18.0
吾妻学習センター図書室						
夏休み子ども科学講座	おもしろい科学工作を行った。	小学3年生以上	8月3日 午前10時～	1	13	13.0
第17回手作り人形講座 とよたかずひこの「ももんちゃんシリーズ」ももんちゃん人形を作ろう	「ももんちゃんシリーズ」ももんちゃんの人形を作製した。	一般	1月26日 午前9時40分～	1	29	29.0
飯坂学習センター図書室						
子どもと楽しむ てあそび・わらべうた	親子で手あそびやわらべうたを楽しむ。	乳幼児とその保護者	6月20日 午前10時30分～	1	20	20.0
北信学習センター図書室						
親子で楽しむ！絵本の時間	絵本の読み聞かせ・選び方を親子で一緒に体験した。	小学校低学年までの子とその親	2月16日 午前10時30分～	1	30	30.0
松川学習センター図書室						
夏休みおりがみ教室	折り紙を通して交流をしながら、図書室の存在と本の使い方を知ってもらう。	6歳から小学生	7月27日 午前9時30分～	1	18	18.0
3. 映画会など						
本館						
わくわく！ としょかんワールド	図書館や本に関するクイズを行った。	4歳～小学生	4月24日～5月12日	17	369	21.7
雑誌の無料配布	保存年限の過ぎた3～10年前の雑誌を無料配布した。	一般	4月21日 午前9時30分～	1	325	325.0
ビブリアバトル ～中学生・高校生のための知的書評合戦～	お気に入りの本を持ち寄って魅力を5分間で紹介し合い、観戦者の投票によって一番読みたい本を決める書評ゲームを行った。	中学生以上・一般	こむこむ館 9月1日 午後1時～	1	115	115.0

事業名	内 容	対 象	開 催 日 時	回数	人数	平均
蓬萊学習センター図書室						
蓬萊名画シアター	中学生以上・一般向けの視聴覚(ビデオテープ)資料の上映を行った。	中学生以上・一般	9月7日 午後2時～	1	6	6.0
春休みファミリーシアター	親子で楽しむアニメ映画の上映を行った。	幼児・小学校低学年の親子	3月21日 午後2時～ ※中止【新型コロナ】			
清水学習センター図書室						
とよしつ☆クイズ	図書室や本に関するクイズを解いて図書室を探検した。	4歳～小学生	4月27日・28日	1	33	33
夏のアニメ映画会	対象児向け映画会を行った。	4歳～小学生	8月8日 午前10時～	1	30	30.0
吾妻学習センター図書室						
とよしつクイズ	図書室や本のクイズを解いて図書室を探検した。	4歳～小学生	10月26日・27日	1	32	32.0
飯坂学習センター図書室						
とよしかん de クイズ	図書室や本のクイズを解いて図書室を探検した。	4歳～小学生	11月2日・3日	1	146	146.0
もちずり学習センター図書室						
とよしつ☆たんていだん ～ナゾをとくのはキミだ!!～	図書室や本に関するクイズを解いて図書室を探検した。	4歳～小学生	11月2日・3日	1	98	98.0
北信学習センター図書室						
とよしつたんけんクイズ	図書室や本に関するクイズを解いて図書室を探検した。	4歳～小学生	10月19日・20日	2	80	40.0
松川学習センター図書室						
めざせ☆とよしつマスター!!	図書室や本に関するクイズを解いて図書室内を探検	4歳～小学生	10月26日・27日	1	59	59.0
(合 計)				70	2,312	33.0

(7) 特別展示

令和元年度

展 示 名 ・ 内 容	開 催 期 間
本館1F	
わくわく！としょかんワールド:ようこそ！ことばの国へ	4月17日～5月30日
賞をとった本	4月26日～5月30日
雨	6月3日～6月28日
たなばた	6月29日～7月7日
こわ～いはなし	6月29日～7月30日
自由研究・課題図書・ブックリストの本	6月29日～8月29日
自由研究アイデアカード掲載図書	7月24日～8月29日
戦争・平和の本	8月1日～8月29日
ほし・うちゅう	9月1日～9月29日
月の絵本	9月1日～9月29日
芸術の秋	10月2日～10月26日
ハロウィン	10月2日～10月30日
秋のおはなし	10月5日～10月26日
食欲の秋	11月1日～11月30日
ねむいねむいの本	11月10日～11月30日
ふゆ・ゆき	12月1日～12月26日
クリスマスの本	11月30日～12月27日
お正月・えんぎもの	12月27日～1月12日
ねずみ・えと	12月27日～1月30日
あまーいおはなし	2月1日～2月27日
わらっちゃんおはなし	2月1日～2月27日
ひなまつり	2月21日～3月6日
さよならの本	3月1日～3月29日
本館2F	
オリンピック・スイス	4月1日～3月29日
古関裕而特集	4月1日～3月29日
旅の本～計画する？読んで旅する？～	4月1日～4月25日
若冲関連本	4月1日～5月8日
平成ベストセラー本	4月1日～5月22日
瀬尾まいこ特集	4月27日～5月30日
栽培1年生のための本	4月27日～5月30日
和歌特集	4月27日～5月30日
東北の魅力 再発見	6月1日～6月27日
きょう、なに食べる？～食育特集～	6月1日～6月27日
父の本	6月3日～6月17日
雨の本	6月17日～7月12日
真夏のミステリー特集～「このミステリーがすごい！」歴代1位の本～	6月29日～7月30日
空を見上げて	6月29日～7月30日
芥川賞・直木賞 今村夏子・大村真真寿美	7月18日～7月31日
涼を楽しむ	8月1日～8月29日

展 示 名 ・ 内 容	開 催 期 間
読む落語	8月1日～8月29日
平和への祈り～戦争を考える～	8月1日～8月29日
老いを楽しむ	9月1日～9月29日
アートを読む	9月1日～9月29日
わんにゃんものがたり	9月1日～9月29日
ビブリオバトル関連本	9月3日～9月16日
祝 萩原朔太郎賞 和合亮一	9月7日～9月29日
怪しい妖	10月2日～10月30日
食欲の秋	10月2日～11月2日
ハッピーハロウィーン	10月2日～10月30日
ノーベル文学賞	10月11日～11月28日
現代短歌大賞受賞 高野公彦	10月18日～10月30日
読書週間講座「はじめての俳句」関連本	11月1日～11月28日
ハンドメイド	11月1日～11月28日
ミステリー文学大賞 辻真先	11月1日～11月28日
映画の世界	11月30日～12月26日
福づくし	12月28日～1月30日
神話と伝承の世界	12月28日～1月30日
大河ドラマ特集	12月28日～1月30日
芥川賞・直木賞 古川真人・川越宗一	1月19日～1月30日
鶴屋南北戯曲賞 谷賢一	1月19日～1月30日
早寝、早起き、朝ごはん	2月1日～2月27日
日本SF大賞受賞作品	2月24日～3月8日
東北ゆかりの文学	3月1日～3月29日
本の虫	3月1日～3月29日
追悼展 亡くなられた作家を偲び主な図書を展示	
手島悠介	3月26日～3月29日
阿部牧郎	5月16日～5月30日
加藤典洋	5月22日～6月12日
田辺聖子	6月12日～6月27日
竹村健一	7月12日～7月30日
トニ・モリスン	8月9日～8月29日
滝本哲史	8月18日～8月29日
出口保夫	8月18日～8月29日
佐藤雅美	9月5日～9月23日
池内紀	9月6日～9月23日
安部譲二	9月8日～9月29日
室井光広	10月2日～10月30日
和田誠	10月11日～10月30日
中曽根康弘	11月30日～12月26日
中村哲	12月5日～12月26日

展 示 名 ・ 内 容	開 催 期 間
加藤日出男	1 月 10 日 ～ 1 月 30 日
坪内祐三	1 月 16 日 ～ 1 月 30 日
岩佐美代子	1 月 19 日 ～ 1 月 30 日
藤田宜永	2 月 1 日 ～ 2 月 27 日
野村克也	2 月 11 日 ～ 2 月 27 日
吉井由吉	2 月 27 日 ～ 3 月 29 日
クライブ・カッスラー	2 月 27 日 ～ 3 月 29 日
浦賀和宏	3 月 6 日 ～ 3 月 29 日
勝目梓	3 月 8 日 ～ 3 月 29 日
別役実	3 月 11 日 ～ 3 月 29 日
宮城まり子	3 月 23 日 ～ 3 月 29 日
YA展示	
図書館は応援します！	3 月 1 日 ～ 4 月 25 日
見えない世界	4 月 27 日 ～ 6 月 27 日
新時代	6 月 29 日 ～ 8 月 29 日
読書感想文にはこれを読め！	7 月 20 日 ～ 8 月 19 日
課題図書展示	7 月 20 日 ～ 8 月 19 日
学校に行くのがイヤだ…と思ったら	8 月 20 日 ～ 9 月 29 日
月とか星とか宇宙とか	8 月 31 日 ～ 10 月 30 日
舞台	11 月 1 日 ～ 12 月 26 日
L♡VE	12 月 28 日 ～ 2 月 27 日
PUSHの100冊本棚	2 月 29 日 ～ 6 月 28 日
西口ライブラリー	
平成	4 月 1 日 ～ 4 月 30 日
ブックトラック展示「新生活おたすけ本」	4 月 1 日 ～ 4 月 30 日
ブックトラック展示「出会いと別れ」	4 月 1 日 ～ 4 月 30 日
YAミニ展示「短篇集 気軽に読める一冊」	4 月 1 日 ～ 4 月 30 日
小さな本棚「最近読んだ本」	4 月 1 日 ～ 4 月 30 日
ミニ展示「雑学」	4 月 4 日 ～ 5 月 11 日
ミニ展示「名作って面白い」	4 月 27 日 ～ 5 月 12 日
カフェ&バー	5 月 1 日 ～ 5 月 31 日
ブックトラック展示「子ども読書週間」	5 月 1 日 ～ 5 月 31 日
ブックトラック展示「美術館・博物館」	5 月 1 日 ～ 5 月 31 日
YAミニ展示「電車 気の向くままに、どこへでも」	5 月 1 日 ～ 5 月 31 日
小さな本棚「Flour」	5 月 1 日 ～ 5 月 31 日
ミニ展示「西口ミュージアム」	5 月 11 日 ～ 6 月 3 日
ミニ展示「令和」	5 月 13 日 ～ 5 月 29 日
ミニ展示「ガーデニング」	5 月 29 日 ～ 6 月 14 日
東北	6 月 1 日 ～ 6 月 30 日
ブックトラック展示「育てる」	6 月 1 日 ～ 6 月 30 日
ブックトラック展示「歴史」	6 月 1 日 ～ 6 月 30 日

展 示 名 ・ 内 容	開 催 期 間
YAミニ展示「雨 雨の日に読みたい本」	6 月 1 日 ～ 6 月 30 日
小さな本棚「森」	6 月 1 日 ～ 6 月 30 日
ミニ展示「アンソロジー(小説)」	6 月 3 日 ～ 6 月 22 日
ミニ展示「梅雨の時期を快適に」	6 月 14 日 ～ 6 月 23 日
朗読会で使用した本	6 月 22 日 ～ 7 月 17 日
ミニ展示「直木賞候補の女性作家たち」	6 月 23 日 ～ 7 月 17 日
宙(そら)	7 月 1 日 ～ 7 月 31 日
ブックトラック展示「音楽」	7 月 1 日 ～ 7 月 31 日
ブックトラック展示「山と海」	7 月 1 日 ～ 7 月 31 日
YAミニ展示「写真 撮ったり、眺めたり」	7 月 1 日 ～ 7 月 31 日
小さな本棚「朝ごはん」	7 月 1 日 ～ 7 月 31 日
ミニ展示「お仕事百科」	7 月 17 日 ～ 8 月 13 日
ミニ展示「夏といえば…」	7 月 17 日 ～ 8 月 13 日
怪	8 月 1 日 ～ 8 月 31 日
ブックトラック展示「追悼(2018.1～2019.7)」	8 月 1 日 ～ 8 月 31 日
ブックトラック展示「科学」	8 月 1 日 ～ 8 月 31 日
YAミニ展示「読書感想文課題図書 課題図書を読んでみよう」	8 月 1 日 ～ 8 月 31 日
小さな本棚「ルポルタージュ」	8 月 1 日 ～ 8 月 31 日
ミニ展示「残暑」	8 月 13 日 ～ 8 月 29 日
ミニ展示「道(どう)」	8 月 13 日 ～ 8 月 29 日
文学講座関係本 (宮沢賢治)	8 月 29 日 ～ 9 月 13 日
原作本	9 月 1 日 ～ 9 月 30 日
ブックトラック展示「時代小説を読む」	9 月 1 日 ～ 9 月 30 日
ブックトラック展示「健康長寿」	9 月 1 日 ～ 9 月 30 日
YAミニ展示「色 どんな色が好きですか？」	9 月 1 日 ～ 9 月 30 日
小さな本棚「ラグビー」	9 月 1 日 ～ 9 月 30 日
ミニ展示「アンソロジー(エッセイ)」	9 月 13 日 ～ 9 月 30 日
ミニ展示「絵本の中のおいしいレシピ」	9 月 14 日 ～ 9 月 30 日
朗読会で使用した本	9 月 14 日 ～ 9 月 30 日
読書	10 月 1 日 ～ 10 月 31 日
ブックトラック展示「スポーツ」	10 月 1 日 ～ 10 月 31 日
ブックトラック展示「オマージュ・パステーション」	10 月 1 日 ～ 10 月 31 日
YAミニ展示「古典 読みやすいもの、集めました」	10 月 1 日 ～ 10 月 31 日
小さな本棚「骨董品(アンティーク)」	10 月 1 日 ～ 10 月 31 日
ミニ展示「落語絵本」	10 月 1 日 ～ 10 月 15 日
ミニ展示「ハロウィン」	10 月 16 日 ～ 10 月 30 日
ミニ展示「皇室」	10 月 18 日 ～ 10 月 28 日
製本教室関連本	10 月 28 日 ～ 11 月 18 日
ミニ展示「福島を舞台にした文学」	10 月 31 日 ～ 11 月 16 日
働き方	11 月 1 日 ～ 11 月 30 日
ブックトラック展示「夫婦」	11 月 1 日 ～ 11 月 30 日

展 示 名 ・ 内 容	開 催 期 間
ブックラック展示「受賞本」	11月1日～11月30日
YAミニ展示「アート×ミステリー 秋の夜長に読みたい一冊」	11月1日～11月30日
小さな本棚「贈りもの」	11月1日～11月30日
ミニ展示「晩秋を楽しむ」	11月17日～11月29日
ミニ展示「防犯」	11月18日～11月30日
ミニ展示「干支の絵本」	11月30日～12月14日
ミニ展示「気持ちを伝える」	11月30日～12月16日
MAKE	12月1日～12月27日
ブックラック展示「おうちのしごと」	12月1日～12月27日
ブックラック展示「海外」	12月1日～12月27日
YAミニ展示「冬 寒い冬、どう過ごす？」	12月1日～12月27日
小さな本棚「書店」	12月1日～12月27日
朗読会で使用した本	12月15日～12月27日
ミニ展示「年末年始の過ごし方」	12月16日～1月17日
ミニ展示「和のしきたり」	12月28日～1月15日
おすすめ本	1月4日～1月31日
ブックラック展示「戦国時代」	1月4日～1月31日
ブックラック展示「白い本」	1月4日～1月31日
YAミニ展示「妖怪 不思議に魅せられて」	1月4日～1月31日
小さな本棚「ノベルス」	1月4日～1月31日
ミニ展示「冬の温かいレシピ」	1月16日～1月31日
ミニ展示「親子で学ぶお金のはなし」	1月17日～1月20日
ミニ展示「絵本屋さん大賞 受賞作家の本」	1月17日～1月31日
文庫	2月1日～2月27日
ブックラック展示「エッセイ」	2月1日～2月27日
ブックラック展示「文豪」	2月1日～2月27日
YAミニ展示「恋愛 心がキュンとする物語」	2月1日～2月27日
小さな本棚「お風呂」	2月1日～2月27日
ミニ展示「日本神話の世界」	2月1日～2月14日
ミニ展示「未解決ファイル」	2月1日～2月17日
ミニ展示「たのしいことば」	2月15日～2月29日
ミニ展示「猫」	2月17日～3月2日
〇〇入門	2月29日～4月29日
ブックラック展示「旅」	2月29日～4月29日
ブックラック展示「夢」	2月29日～4月29日
YAミニ展示「U-30 30歳以下の若手作家の本」	2月29日～3月30日
小さな本棚「もしもの世界」	2月29日～3月30日
ミニ展示「楽しもう図書館の世界」	2月29日～3月14日
ミニ展示「医者×作家」	3月2日～3月15日
ミニ展示「サクサク読める本」	3月14日～3月30日
ミニ展示「新人賞(2015-2019)」	3月15日～3月30日

展 示 名 ・ 内 容	開 催 期 間
ミニ展示「ちよつとひと息」	3月30日～4月15日
ミニ展示「読む桜」	3月30日～4月16日
子どもライブラリー	
おはなし会で紹介した本	通 年
書評にのった本	通 年
よい絵本	通 年
教科書に載った本	4月1日～4月30日
ともだち	5月1日～5月31日
雨・あめふれふれ	6月1日～6月30日
自由研究・工作・読書感想文・戦争の本	7月1日～8月28日
えいが・ドラマになった本	8月28日～9月30日
たびにでよう	10月1日～10月31日
大かつやくの道具たち	11月1日～11月30日
クリスマス	12月1日～12月25日
ちゅーちゅーねずみ	12月26日～1月31日
おいしいスイーツ	2月1日～2月29日
たてもものなーんだ？	3月1日～3月31日
ブックリストで紹介された本	4月12日～6月30日
おはなしカーニバルで紹介した本	7月14日～7月19日
こむこむ企画展「アートってなんだ！？」関連本	7月20日～8月21日
夏休みの宿題お役立ちコーナー(※郷土資料を禁帯にして展示)	7月20日～8月22日
福島市ビブリオバトルで紹介した本	9月1日～9月1日
手作りキャンドル講座で紹介した本	9月29日～10月12日
和田誠氏追悼展示	10月11日～10月31日
おはなしカーニバルで紹介した本	12月9日～12月27日
ライトノベルはじめました	3月16日～3月24日
国際ソープチミスト福島様寄贈本展示	3月20日～4月6日
蓬萊学習センター図書室	
震災関連本	通 年
おはなし会におすすめの本	通 年
子育て応援の本	通 年
旅の本	3月1日～4月30日
アンソロジー特集	4月27日～6月27日
自由研究・読書感想文におすすめの本、夏休みの友おたすけの本	6月28日～8月29日
図書館・書店が舞台の本	8月31日～10月30日
クリスマスの本	11月1日～12月26日
若手作家の本	12月28日～2月27日
古関裕而関連本	1月23日～ 継続中
2019年 賞を取った本	2月28日～4月27日
「読書の輪」で紹介した本	6月1日～4月30日
「ハッピーとしょかん夏号」で紹介した本	7月1日～11月30日

展 示 名 ・ 内 容	開 催 期 間
「ハッピーとしよかん冬号」で紹介した本	12月1日～6月30日
オリンピック・パラリンピック・スイスの本	10月29日～ 継続中
清水学習センター図書室	
オリンピック本展示	通 年
読書感想文におすすめの本・自由研究の本	7月1日～8月29日
夏のアニメ映画会ミニ展示	7月4日～8月8日
夏休みの友参考本	7月21日～8月29日
広報紙「SHIMIZU」関連本展	9月1日～12月26日
生涯学習のつどい展	9月28日～9月29日
親子で遊ぼう！手あそび・わらべうた展	10月2日～10月26日
読書週間企画展示 文学賞受賞作品展	10月27日～11月9日
クリスマス展示	11月24日～12月26日
広報紙「ほんのたね」関連本展	2月1日～3月29日
吾妻学習センター図書室	
オリンピック・パラリンピック	通 年
時代小説	通 年
震災・原発関連の本	通 年
広報誌で紹介した本	通 年
卒業・入園・入学の本	2月1日～4月8日
こどもの読書週間展示「あたらしいこどもの本」	4月17日～5月30日
雨の本	6月1日～6月30日
センター講座関連展示「ブラジル・エジプト」	6月12日～6月30日
読書感想文・自由研究の本	7月1日～8月29日
センター講座関連展示「庭坂発電所・阿部紀右衛門」	7月1日～7月14日
中学生によるおすすめの本①	7月12日～7月30日
防災・サバイバルの本	9月1日～9月29日
センター講座関連展示「故事成語・漢字」	9月4日～9月29日
中学生によるおすすめの本②	9月6日～9月29日
読書週間展示「歴代の本屋大賞&ベストセラーの本」	10月1日～11月11日
クリスマスの本	11月13日～12月26日
センター講座関連展示「吾妻地区の歴史」	12月11日～12月26日
年末年始に役立つ本	12月11日～1月30日
センター講座関連展示「作ろう世界のごはん」	1月19日～2月20日
お菓子の本	2月1日～2月27日
新生活の本	3月1日～4月6日
飯坂学習センター図書室	
おはなし会で紹介した本	通 年
2020年東京オリンピックとホストタウンスイス	通 年
こどもの読書週間展示「おんがくの本」	4月10日～5月31日
メディア・ミックス	4月27日～6月28日
広報紙「ひだまり読書」(2019年5月発行号)で紹介した本	5月5日～5月31日

展 示 名 ・ 内 容	開 催 期 間
広報紙「ほんのひろば」(2019年6月発行号)で紹介した本	6月1日～6月27日
ミステリー&探偵小説特集	6月1日～7月30日
「なつとも」の友	6月28日～8月31日
中学生職場体験(大鳥中・西根中) 展示実習「夏を楽しむ！」	7月3日～8月25日
怪談小説特集	8月1日～9月30日
中学生職場体験(平野中) 展示実習「秋を楽しむ！」	8月28日～9月30日
行楽の秋がやってきた！	8月30日～10月31日
読書週間展示「スポーツの本」	10月1日～11月29日
広報紙「ほんのひろば」(2019年11月発行号)で紹介した本	11月1日～11月29日
party－特別な日のための準備－	11月1日～12月26日
クリスマスの本	11月9日～12月26日
時代小説特集	11月28日～1月30日
冬を楽しむ！	1月4日～2月27日
恋うころ	2月1日～3月29日
新生活応援	2月1日～3月29日
すぐそこに・・・春	2月1日～4月13日
元気をつくろう！	3月1日～4月13日
もちずり学習センター図書室	
オリンピック関連本	通 年
おはなし会で紹介した本	通 年
平成30年度購入本(児童書新刊)	4月23日～5月30日
映画の原作本	6月1日～6月30日
怖～い話	7月1日～8月30日
夏休み自由研究・工作の本	7月11日～8月30日
読書感想文関連本	7月11日～8月30日
おばけ・ちょっとこわいはなし(児童書)	7月11日～8月30日
お仕事小説	9月1日～10月30日
中学生ドリームアップ事業「中学生おすすめの本」	9月7日～9月29日
一般向け広報誌「もちずりTIMES」で紹介した本	10月1日～10月30日
ミニ展示「著名人・文化人が書いた本」	10月4日～10月30日
クリスマス(児童書・一般書)	11月1日～12月25日
児童向け広報誌「もち☆もちだより」で紹介した本	12月1日～12月26日
推理小説	12月1日～1月30日
ミニ展示「芥川賞・直木賞受賞作品」	12月1日～1月30日
ミニ展示「このミス大賞受賞作品」	2月1日～3月29日
時代小説・戦国時代関連本	2月1日～3月29日
追悼展示「野村克也」	2月13日～2月27日
ミニ展示「古関裕而」	3月1日～ 継続中
ミニ展示「本館からいただいた本」	3月1日～5月28日

展 示 名 ・ 内 容	開 催 期 間
北信学習センター図書室	
一度読みたい本	4月10日～5月30日
歴代の受賞・ノミネート作品	6月1日～6月30日
自由研究・読書感想文の本	7月1日～8月21日
泣ける・感動する本	8月22日～9月30日
スポーツ	10月1日～11月17日
クリスマス	11月18日～12月25日
おせち	12月15日～1月12日
冬を楽しもう	12月26日～1月26日
ヴァレンタイン	1月27日～2月14日
お菓子	2月15日～3月18日
もっと知りたいお金のこと	3月19日～4月13日
松川学習センター図書室	
受賞作品	4月1日～5月5日
よい絵本	4月1日～5月31日
宗教の本	5月8日～5月30日
和に親しむ 和を感じる本	6月1日～7月18日
シリーズを読もう！	6月1日～7月18日
「まつぼつと」で紹介した本	6月1日～10月31日
山へ行こう！ 海へ行こう！	7月19日～8月30日
課題図書・自由研究の本	7月20日～8月30日
秋の味覚フルーツ	9月1日～9月29日
睡眠	9月1日～10月15日
夜と月と星の本	9月1日～10月30日
「松NAVI！」紹介本	10月1日～12月27日
お茶の本	10月16日～11月16日
「まつぼつと」で紹介した本	11月1日～3月29日
クリスマスの本	11月16日～12月27日
年末年始おたすけ本	12月1日～1月11日
あったかい本	1月4日～1月31日
初笑いの本	1月4日～1月31日
子の本	1月4日～1月31日
海外の名作	2月1日～2月28日
雪・氷の世界	2月1日～2月28日
おもいで	2月29日～3月29日
たまごの本	2月29日～3月29日
宝さがし	2月29日～3月29日
オリンピック・パラリンピック・スイスの本	通 年
おはなしかいで読んだ本	通 年

(8)福島市立図書館 刊行物一覧

令和元年度

No.	施設名	広報紙名	内容	発行	対象
1	市立図書館	福島市立図書館概要	福島市立図書館業務・統計実績及び事業の概況資料を掲載	年1回	一般
2		あかちゃんえほん	赤ちゃん向けブックリスト 「0歳～」「2歳～」「おはなし」の3種	年1回	一般 (保護者)
3		えほん ～4・5歳児のためのブックリスト～	4・5歳児向けブックリスト	年1回	一般 (保護者)
4		本・ほん ～1年生になったみんなへ～	小学校1年生向けブックリスト	年1回 (6月)	児童
5		本・ほん ～この夏、中学生の君たちに～	中学校1年生向けブックリスト	年1回 (6月)	YA
6		福島市立図書館だより	福島市立図書館全体の出来事や行事の紹介と図書館の利用案内を掲載	年1回 (3月か4月)	一般
7		市立図書館広報	その月の新刊本の紹介や行われる行事などを掲載	毎月1回 (4月休刊)	一般
8		わくわくとしょかん	児童向け広報紙 児童書の新刊の紹介や、行事の案内	年5回	児童
9		PUSH!	ヤングアダルト(中・高校生)向け広報紙 おすすめの本の紹介	隔月 (奇数月)	YA
10		PUSH! 特別号	中学生向け広報紙 おすすめの本の紹介と、図書館の利用案内	年1回 (4月)	YA
11	西ロライブラリー	西ロライブ発信	一般向け広報紙 おすすめの本・新刊本の紹介、事業の案内など	年11回	一般
12	子どもライブラリー	よむよむNavi	読み聞かせボランティア向け広報紙 新刊絵本・司書おすすめの本の紹介など	年4回	一般 (ボランティア)
13	蓬萊学習センター 図書室	ハッピーとしょかん	児童向け広報紙 児童書の新刊の紹介と、行事の案内	年2回 (7・12月)	児童
14		読書の輪	ヤングアダルト(中・高校生)向け広報紙 おすすめの本の紹介や、図書室の利用案内	年1回 (6月)	YA

No.	施設名	広報紙名	内容	発行	対象
15	清水学習センター 図書室	SHIMIZU	一般、ヤングアダルト(中・高校生)向け広報紙 おすすめの本の紹介、テーマに沿った本の紹介、ヤングアダルト向けおすすめの本の紹介	年1回 (9月)	一般・YA
16		ほんのたね	児童向け広報紙 テーマに沿ったおすすめの本、おはなし会で使用した本の紹介と、おはなし会の案内	年1回 (2月)	児童
17	吾妻学習センター 図書室	ひなたぼっこ	児童向け広報紙 新刊本やおはなし会で使用した本の紹介と、行事の案内	年2回 (7・12月)	児童
18		Letter	ヤングアダルト(中・高校生)向け広報紙 おすすめの本の紹介	年2回 (6・10月)	YA
19	飯坂学習センター 図書室	ひだまり読書	一般、ヤングアダルト(中・高校生)向け広報紙 一般・ヤングアダルト向けのおすすめの本や大人でも楽しめる子どもの本の紹介、おはなし会などの行事の案内	年1回 (5月)	一般・YA
20		ほんのひろば	児童向け広報紙 おすすめの本の紹介と、おはなし会などの行事の案内	年2回 (6・11月)	児童
21	もちずり学習センター 図書室	もちずりTIMES	一般、ヤングアダルト(中・高校生)向け広報紙 新着本やテーマに沿った本、ヤングアダルト向けおすすめの本の紹介	年1回 (8月)	一般・YA
22		もちもち☆だより	児童向け広報紙 おはなし会の案内と、新刊本やおはなし会で使用した本の紹介	年1回 (12月)	児童
23	北信学習センター 図書室	北信だより	一般、ヤングアダルト(中・高校生)向け広報紙 一般向け・ヤングアダルト向けのおすすめの本や雑誌の紹介と、おはなし会の案内	年2回 (4・10月)	一般・YA
24		ほんのとびら	児童向け広報紙 おはなし会の案内と、おすすめの本やおはなし会で使用した本の紹介	年2回 (7・12月)	児童
25	松川学習センター 図書室	松NAVI!	一般、ヤングアダルト(中・高校生)向け広報紙 おすすめの本の紹介、テーマに沿った本の紹介、ヤングアダルト向けおすすめの本の紹介	年1回 (10月)	一般・YA
26		まつぼっと	児童向け広報紙 おすすめの本の紹介と、おはなし会などの行事の案内	年2回 (6・11月)	児童

14. 図書館サービス指数

区 分		年 度				
		27年度	28年度	29年度	30年度	令和元年度
人 口 1 人 当 り の 貸 出 冊 数	貸出冊数	3.28	3.14	3.11	3.33	3.29
	人 口					
人 口 1 人 当 り の 年 間 増 加 冊 数	年間増加冊数	0.03	0.03	0.04	0.03	0.00
	人 口					
人 口 1 人 当 り の 蔵 書 冊 数	蔵書冊数	3.23	3.15	3.20	3.26	3.28
	人 口					
貸 出 コ ス ト (円)	図書館費	360.82	346.16	407.97	352.51	378.44
	貸出冊数					
図 書 の 回 転 率	貸出冊数	1.02	1.00	0.97	1.02	1.00
	蔵書冊数					
職 員 1 人 当 り の 貸 出 冊 数	貸出冊数	15,424	15,290	15,065	16,028	15,697
	職 員 数	(19,280)	(19,112)	(18,831)	(20,035)	(19,621)

() = 臨時職員を除く

区 分		年 度				
		27年度	28年度	29年度	30年度	令和元年度
貸 出 冊 数		925,419	917,395	903,909	961,671	941,803
蔵 書 冊 数		910,241	920,397	931,115	940,046	939,824
年 間 増 加 冊 数		9,174	10,156	10,718	8,931	△ 222
人 口 (※)		281,823	292,400	290,548	288,598	286,295
図 書 館 費 (決 算 額 : 円)		333,912,868	317,564,067	368,767,862	338,997,526	356,412,002
職 員 数 (※)		60	60	60	60	60

※各年度4月1日現在の人口

(※) 令和2年4月1日に組織改正を行い、職員数が42名に変更

15. 貸出文庫名簿

No.	団 体 名	代 表 者 名	備 考
1	そ よ か ぜ 文 庫	永 島 絹 子	福島市笹木野
2	さ ば ら 文 庫	佐 藤 悦 子	福島市佐原

16. 寄贈図書文庫

文 庫 名	開 設 年	参 考 事 項
綱 沢 文 庫	昭 和 62 年	綱沢利平氏(弁護士)が所持していた蔵書。 昭和20年代後半から40年代にかけての判例集や法律関係書を中心に、約6,400冊の資料群。
渡 辺 文 庫	昭 和 62 年	渡辺到源氏所蔵の資料、約2,300冊。 福島の芸術・文化を担った人で、美術書・歴史書・文学書等が中心。
菅 野 文 庫	昭 和 63 年	菅野廣氏の蔵書、約4,000冊。 昭和40年代から50年代にかけての人文・社会科学から文学にわたるまで、全集や叢書などが中心。
菅 野 宏 文 庫	平 成 7 年	菅野宏氏(福大名誉教授)所蔵の万葉集関係資料が中心、56冊。 「万葉集全注釋」など万葉集を学ぶ資料が多い。
新 開 文 庫	平 成 7 年	新開眞一氏所蔵のものを夫人ゆり子氏より寄贈。 農業関係資料が中心で他に文芸書など270冊余。

福島市立図書館概要
令和2年度

発行 令和2年12月
発行者 福島市立図書館
〒960-8018
福島市松木町1番1号
TEL(024)531-6551
FAX(024)531-5507