

# 福島市立図書館概要

令和3年度

福島市立図書館

## 福島市民憲章

わたくしたちは、みどりにつつまれた信夫山と清い流れの阿武隈川をもつ 福島市民です。

福島市は、地味豊かなしのぶの里に古くから開けた人情の美しいまちです。

わたくしたちは、平和で、さらに住みよく希望にみちたまちをつくるため、この市民憲章をさだめます。

1. 空も水もきれいなみどりのまちをつくりましょう。
1. 教育と文化を尊び希望に輝くまちをつくりましょう。
1. 親切で愛情あふれるまちをつくりましょう。
1. きまりを守り、力をあわせて楽しく働けるまちをつくりましょう。
1. 子どもからおとしよりまで安全で健康なまちをつくりましょう。

# 目 次

1. 福島市の概要	1
2. 福島市立図書館の運営方針	2
3. 沿革	5
4. 福島市図書館施設一覧	7
5. 組織・職員配置	8
6. 福島市立図書館協議会委員名簿	8
7. 学校司書配置一覧	9
8. 福島市立図書館電算化システム	11
9. 利用案内	
(1) 休館日と開館時間	12
(2) 資料の貸出	12
(3) 資料の返却	12
(4) 予約リクエスト	12
(5) インターネットサービス	13
(6) レファレンスサービス	13
(7) 学校図書館支援事業	13
(8) コピーサービス	13
(9) 障がい者サービス	13
(10) 行事	13
(11) 特別展示	13
10. 令和3年度しのぶ号巡回日程	14
11. 令和2年度予算・決算	15
12. 令和3年度当初予算に占める図書館費の指標	15
13. 蔵書数及び利用状況、実施事業	
(1) 内容別の蔵書冊数	16
(2) 施設別の蔵書冊数	17
(3) 内容別の貸出冊数	18
(4) 施設別の利用者数・貸出冊数	19
(5) 定例事業	20
(6) 特別事業	21
(7) 特別展示	23
(8) 刊行物一覧	29
14. 図書館サービス指数	30
15. 貸出文庫名簿	31
16. 寄贈図書文庫	31

## 1. 福島市の概要

福島市は、西に雄大な吾妻連峰、東はなだらかな阿武隈高地に抱かれた盆地の都市で、まちの中心部に緑豊かな信夫山があり、また白鳥の飛来する阿武隈川が流れる、自然豊かな美しい福島県の県都です。

本市は、県内の政治・経済・文化の中心都市として着実に発展を続けてきており、高速道路網の整備により、首都圏と東北圏、太平洋圏と日本海圏を結ぶ交通の結節点として重要な位置を占めています。

市民との良好な対話と協働の推進を基本に、東日本大震災及び原子力災害からの復興を加速させ、新型コロナウイルスなどの感染症対策と行政サービスの共存対応を図りながら、「ひと・暮らしいきいきふくしま」「産業・まちに活力ふくしま」「風格ある県都ふくしま」の実現に向け、市民との対話と協働を基本に「開かれた市政」と「スピードと実行」をモットーに取り組んでまいります。

### ■市の位置と面積

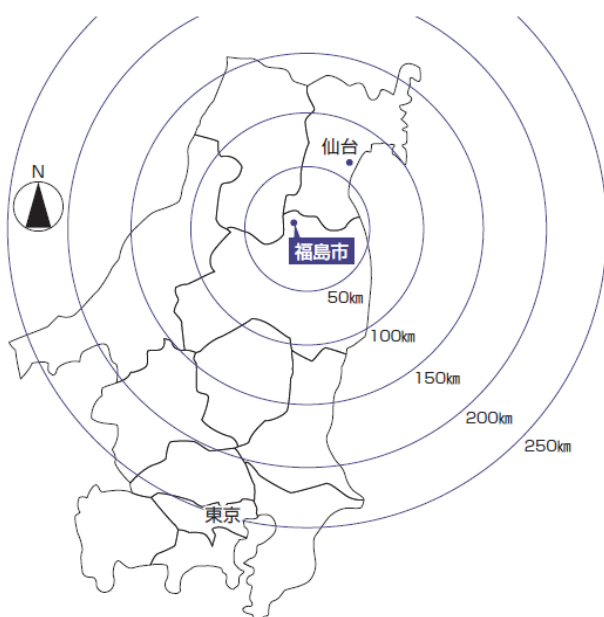

#### ○市庁舎の位置

北緯 37° 45′ 39″

東経 140° 28′ 26″

海拔 65.68m

○面積 767.72km<sup>2</sup>

○範囲 東西 30.2km

南北 39.1km

○世帯数 125,203 世帯

○人口 282,925 人

(令和3年4月1日現在)

## 2. 福島市立図書館の運営方針

### I 基本方針

市民の誰もが利用しやすい充実した図書館サービスを展開し、市民の自発的な学習活動を支えるほか、利用され親しまれる図書館づくりに努めます。

#### (1) 資料の収集保存と提供

多角的な視野により、計画的かつ効率的に図書館資料の収集保存を行い、市民に多様な資料や情報を提供します。

図書館本館・分館をはじめ、本市の図書施設 19 か所(各地区学習センターを含む。)では、市民の誰もが、他の図書施設の本を希望する施設に取り寄せし借りることができます。今後も充実した図書サービスを展開するよう努めます。

また、図書館を利用する市民のきっかけづくりと利用拡大を図るため、市政だよりをはじめ、ホームページや SNS などの ICT を活用し、広く情報を発信します。

#### (2) 子どもの読書活動推進

令和 3 年 4 月に第 4 次福島市子ども読書活動推進計画を策定しました。その中で、「10 分読書運動」「ふくしま読書の日」を柱として、子どもの世代にとどまらない市全体で読書活動推進の機運を高める取組を定めました。

「10 分読書運動」は、「1 日の中で、いつでも、どこでも、誰とでも、どんな形でもよいので、1 日合計 10 分本に親しもう、10 分読書の時間を持つ」という働きかけを市全体で行う運動です。「1 日合計 10 分」は、読書に苦手意識のある子どもや忙しい中学生・高校生も、数分間を積み上げることで達成することができます。毎日、短い時間であっても子どもが本に接し、日常生活の一部となることで、読書習慣の確立を図ります。

具体的な取組として、ブックスタート・ブックステップ事業や年代に応じたおはなし会、赤ちゃんタイムの導入など、子どもが発達段階や個性に応じて自然に読書に親しむきっかけづくりが図れるような事業を推進します。

また、学校図書館機能のさらなる充実や、児童生徒の読書活動や学習への支援、学校図書館を活用した教育の充実を図るため、学校司書を小・中学校全校に配置し、学校支援図書セットの貸出とともに、子どもの読書意欲を高める支援を行います。

#### (3) 市民に利用され親しまれる図書館づくり

図書館本館・分館においては、市民の図書資料に対する多様なニーズに適切、迅速に対応できるよう、市民に寄り添った司書の人材育成と確保に努めます。そのために、市民と資料を結びつける役割を担う司書のより高い接遇意識と専門知識の向上に努め、市民に親

しまれる図書館づくりを目指します。

また、市全体で読書や本への関心を高めるために、毎月24日を「ふくしま読書の日」に制定し各種取組を実施します。取組実施には行政だけでなく、書店等の民間事業者や読書ボランティア等とも共創し、広く市民に定着するよう努めます。

具体的な取組として、一般向けの朗読会、読書週間事業の展開等を通し、幅広い世代の読書活動を推進します。

また、学校での調査やICTを活用したアンケート等を実施し継続的に評価します。

## II 基本方針を推進するために

### (1) 資料の収集保存と情報の提供

#### ① 多種多様な資料の収集・保存

資料の収集保存を進める上では、県立図書館と連携を深め、必要な資料の選択と集中を福島市全体の蔵書構成の中で検討する必要があります。市立図書館としては基本となる選書方針及び収集計画・除籍基準により適切な図書館資料の保存に努めます。

特に、東日本大震災(原子力災害)に関わる資料と福島市の郷土・行政資料の収集については、これから未来に引き継がなければならない現在の図書館に与えられた重要な責務と捉え、市民の財産として保存します。

#### ② 資料の提供

資料の提供は、地域間格差があってはならないもので、だれでも、どこに住んでいても利用できるように、図書館ホームページからの蔵書検索・予約機能を充実させ、利用者の利便性を確保します。本館を核に分館・各地区学習センターの連携による一体的なサービスの提供や、公共図書館間の相互貸借を活用することにより、確実に利用者の必要とする情報を提供できるように努めます。また、対面朗読、大活字本の活用により、障がい者・高齢者への情報提供に配慮し、図書館としての基本サービスを実施いたします。

### (2) 子どもの読書活動推進

子どもが言葉や知識を身につけ、想像力や感性を磨き、人生をより力強く生きていくため、欠かせない読書活動を推進します。また、福島市で育つすべての子どもが読書に親しむ機会を充実させるため、発達段階である「乳幼児期」「小学校期」「中学校期」「高校期」に応じた読書活動の取組の重要性・必要性の理解促進や普及啓発を図ります。

- ① ブックスタート事業は、4 か月児を対象に、図書館から絵本等が入った「ブックスタートパック」をプレゼントし、この世代の親子による読み聞かせの大切さを知っていただく取組として継続します。また、新規事業として「読み聞かせの黄金期」とも呼ばれる時期の

3歳児を対象とした「ブックステップ事業」を展開します。

- ② 学校との連携として行う事業として、教科書、調べ物、読み物の3ジャンルの資料を用意し、主に小・中学校に学年やテーマ別にセットにして貸出し、学校における授業や読書活動等に活用してもらう学校支援図書セットの貸出を行います。
- ③ 子どもの読書量は、家庭で本に関する話をする、家族で一緒に本を読む、大人が読書する姿を見せるなど、家庭の読書への関心の有無が大きく影響します。身近なところに本を置き、親子で読書を楽しむ共有する機会を設けるため、新たに「10分読書運動」を推進します。「1日の中で、どの場所でも、どの時間でも、誰とでも、どんな形でも本に親しむ時間を持つ」という読書のきっかけをつくる運動とします。
- ④ 図書館の利用に当たっては、「赤ちゃんタイム」の設定により、声や音を出すことに遠慮のある子連れの保護者に対して、気軽に利用できる空間と時間を提供します。毎月行っている0～3歳児と保護者を対象とした「おひざにだっこのおはなし会」の時間とその前後の時間帯を「赤ちゃんタイム」に設定し、親子連れが気兼ねなく図書館を利用できる時間とします。
- ⑤ 中学生・高校生へ不読率改善の取り組みとして、「福島市ビブリオバトル」を開催し、発表者(バトラー)がお勧め本をもちより、観覧者にプレゼンテーションし、どの本が読んでみたくなったかを参加者全員の投票で決める書評ゲームを開催します。

### (3) 市民に利用され親しまれる図書館づくり

#### ① 図書館等職員の図書館サービス技能の向上

資料と利用者を的確に結びつけるためには、図書館等職員が専門的知識と技術のみならず、様々な利用者のニーズに適切なサービスを提供できる資質と能力を修得し、図書館サービスの向上につなげることが不可欠です。そのために各種研修会等への参加や、事業等の企画立案に更につなげてまいります。

特に、専門職員(司書や学校司書)の育成・配置は、福島市立図書館として地域資料の収集や子どもたちの読書意欲の向上を進めていくうえで欠かせないものとなります。

#### ② ボランティア団体や市民との共創

利用者のニーズに即したサービスを提供するには、利用者である市民との共創による活動が欠かせません。子どもたちと本をつなぐ読み聞かせグループや、地域に根差した文庫活動をしている団体は、子どもたちの身近な読書を支える貴重な役割を担っています。図書館資料の充実、ボランティア育成研修会の実施や情報提供により、ボランティアの活動を支援します。

### 3. 沿革

明治	41年	9月	15日	福島市立図書館(腰浜町)開設 (明治40年県庁舎を改築した際、福島市が三万円を県に寄付した代償として、新築した県庁の一部の建物を無償交付された) 建築費 2,517円 図書館費 268円 発足時蔵書 6,525冊 職員 1名 本館 353.1㎡(107坪) 書庫 79.2㎡(24坪)
昭和	2年	11月	3日	福島ビルディング(本町17番地の1)に移転
昭和	4年	3月	30日	全蔵書・備品一切を県に寄付、市立図書館廃館
昭和	4年	10月	14日	県立図書館開館(杉妻町20番地)
昭和	33年	10月		県立図書館新築(松木町1番地)用地県に無償貸与
昭和	52年	4月	1日	移動図書館設置(福島市中央公民館内)
昭和	54年	3月	30日	移動図書館を上町分庁舎に移転
昭和	59年	5月	1日	旧県立図書館を無償で譲受(59.3県立図書館(森合)新館建設にあたり用地取得・周辺整備等に協力)
昭和	60年	4月	1日	福島市立図書館を再開設(4月19日オープン)
昭和	61年	9月	3日	移動図書館「しのぶ号」更新
平成	2年			公民館図書室開設 7月(渡利・蓬萊・吾妻) 10月(信夫) 12月(西)
平成	4年	6月		公民館図書室開設(もちずり・北・(現:信陵))
平成	4年	8月		移動図書館「しのぶ号」更新
平成	5年			公民館図書室開設 4月(北信)、6月(松川)
平成	5年	10月		蓬萊学習センター図書室開設(8月、旧公民館図書室を閉館)
平成	6年			公民館図書室開設 6月(三河台)、7月(信陵)、9月(杉妻)
平成	6年	7月		信陵公民館図書室開室(旧北公民館移転)
平成	7年	7月		吉井田公民館図書室開室(公民館図書室整備終了)
平成	8年	10月		福島市立図書館オンライン本稼動
平成	9年	4月		清水学習センター図書室開設
平成	9年	4月		公衆型キャプテン端末・パソコン通信への図書館情報サービス提供開始
平成	11年	2月		福島市ホームページへの図書館情報サービス提供開始
平成	11年	4月		吾妻学習センター図書室開設
平成	11年	5月		マルチメディアモデル市役所の実験の一環として、モニターを対象にインターネットによる図書予約貸出サービスの実証実験開始
平成	11年	8月		本館床改修(1階・階段フロア)
平成	12年	8月		本館床改修(2階・3階フロア、2階事務室)
平成	13年	7月		夏休み期間中の定休日開館(図書整理日を除く)
平成	14年	4月		公民館図書室土曜日開放事業開始
平成	15年	7月		福島市立図書館分館 西ロライブラリーを「コラッセふくしま」内に開館
平成	17年	2月		飯坂学習センター図書室開設
平成	17年	4月		学習センター条例の施行に伴い、公民館図書室を学習センター図書室に名称を変更



平成	17年	7月		福島市立図書館分館 子どもライブラリーを「こむこむ」内に開館
平成	18年	2月		もちずり学習センター図書室開設(改修)
平成	18年	5月		「ふくしまケイタイウェブ」で蔵書検索サービス提供開始
平成	19年	6月		福島市子ども読書活動推進計画(第一次)策定
平成	20年	3月		北信学習センター図書室開設(改修)
平成	20年	7月		飯野町との合併に伴い飯野学習センター図書室開室(改修)
平成	22年	10月		本館外壁改修(北面・東面)
平成	23年	7月		本館外壁改修(南面)
平成	23年	7月	8日	福島市立図書館システム稼動
平成	24年	6月		福島市子ども読書活動推進計画(第二次)策定
平成	24年	7月	19日	インターネット予約サービス運用開始
平成	26年	3月	31日	図書館条例を改正し、地方自治法及び図書館法に基づく図書館とする
平成	27年	2月	27日	松川学習センター図書室移転開設
平成	27年	4月	1日	図書館条例を改正し、開館時間の延長及び祝日開館を実施
平成	27年	8月	11日	「ブックスタート」開始
平成	28年	4月	1日	移動図書館「しのぶ号」更新
平成	28年	6月		福島市子ども読書活動推進計画(第三次)策定
平成	29年	4月	1日	学校図書館支援事業開始
平成	29年	10月	1日	雑誌スポンサー制度導入
平成	30年	2月	1日	福島市立図書館システム更新
令和	元年	11月	27日	市へ福島市立図書館再整備検討委員会より「福島市立図書館本館の再整備に向けた検討報告書」を提出
令和	2年	4月	1日	学習センター勤務の会計年度任用職員司書の所管替え実施

#### 4. 福島市図書施設一覧

名 称	住 所	電 話 番 号
○ 福 島 市 立 図 書 館	松木町1-1	531-6551
● 西 口 ラ イ ブ ラ リ ー	三河南町1-20 コラッセふくしま3F	525-4023
● 子 ど も ラ イ ブ ラ リ ー	早稲町1-1 こむこむ館1F	526-4200

#### < 社 会 教 育 施 設 >

名 称	住 所	電 話 番 号
◎ 蓬 萊 学 習 セ ン タ ー	蓬萊町四丁目1-2	549-1821
◎ 清 水 学 習 セ ン タ ー	御山字松川原5-1	557-7400
◎ 吾 妻 学 習 セ ン タ ー	笹木野字折杉41-1	526-3353
◎ 飯 坂 学 習 セ ン タ ー	飯坂町字銀杏6-11	542-2122
◎ も ち ず り 学 習 セ ン タ ー	岡部字高畑46	534-2470
◎ 北 信 学 習 セ ン タ ー	鎌田字中江1	554-1115
◎ 松 川 学 習 セ ン タ ー	松川町字杉内33	567-2390
◎ 三 河 台 学 習 セ ン タ ー	野田町七丁目1-42	533-8330
◎ 渡 利 学 習 セ ン タ ー	渡利字岩崎町190	523-1551
◎ 杉 妻 学 習 セ ン タ ー	黒岩字田部屋53-2	545-5717
◎ 吉 井 田 学 習 セ ン タ ー	仁井田字西下川原1-1	546-3445
◎ 西 学 習 セ ン タ ー	上名倉字妻下4-2	593-1013
◎ 信 陵 学 習 セ ン タ ー	笹谷字オノ神1	558-1234
◎ 信 夫 学 習 セ ン タ ー	大森字馬場1	546-5207
◎ 吾 妻 学 習 セ ン タ ー 分 館	上野寺字下平場35-1	591-4571
◎ 飯 野 学 習 セ ン タ ー	飯野町字境川19-2	562-3335

○:本館、●:分館、◎:2万冊以上蔵書を有する学習センター、◎:その他の学習センター

#### ○移動図書館

仕 様

いすゞエルフ

製作会社 榊林田製作所

全 長 6.95m

車 幅 2.20m

車 高 2.83m

乗車定員 3人

排気量 2,990cc

積載図書冊数 約4,000冊



(移動図書館「しのぶ号」・平成28年4月更新)

## 5. 組織・職員配置

(令和3年4月1日現在)

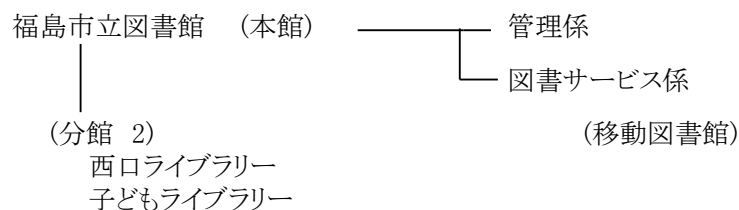

### 職員配置

係名	正職員			会計年度任用職員			合計
	事務職	司書職	正職員計	司書職		技術職	
				フルタイム	パートタイム		
館長	1		1				1
管理係	3		3				3
図書サービス係	2	10	12	21	3	2	38
計	6	10	16	21	3	2	42

### 【再掲】

本館	6	8	14	13	2	2	31
西口ライブラリー		1	1	4			5
子どもライブラリー		1	1	4	1		6

## 6. 福島市立図書館協議会委員名簿

任期 自 令和3年4月1日  
至 令和5年3月31日  
(令和3年4月1日現在)

委員氏名	委嘱区分	選出先	役職
◎ 根本 幸枝	学校関係	小学校長会	福島市立湯野小学校長 (福島地区学校図書館研究会会長)
千葉 英一		中学校長会	福島市立北信中学校長
及川 久美子		学校図書館研究会	福島地区学校図書館研究会副会長
齋藤 幹夫	社会教育関係	社会教育委員の会議	福島市社会教育委員の会議委員
小河 日出男		学習センター運営 審議会	福島市中央学習センター運営審議会 委員長
渡辺 真紀	家庭教育関係	小中学校PTA 連合会	福島市小中学校PTA連合会副会長
斎藤 悟		福島市私立幼稚園 協会	一般社団法人福島市私立幼稚園 協会専務理事
吉田 和紀	学識経験者	福島県立図書館	資料情報サービス部長
高森 久仁子		福島市子どもと本を むすぶ連絡会	福島市子どもと本をむすぶ連絡会 会長
○ 庄司 朝子		図書ボランティアの会	図書ボランティアの会副代表

◎=委員長 ○=副委員長

## 7. 学校司書配置一覧

※白抜き数字(ex.⑨)は基幹校(基幹校を中心に派遣校(ex.⑨)と連携し勤務する)

番号	学校名	平成25	平成26	平成27	平成28	平成29	平成30	平成31	令和2	令和3
1	福島一中					⑤	①	①	④	④
2	福島二中						⑩	⑩	③	③
3	福島三中				⑧	⑧			⑤	⑤
4	福島四中			⑥	⑥				②	②
5	岳陽中						⑤	⑤	⑦	⑦
6	渡利中				⑧	④		⑮	①	①
7	蓬萊中						②	②	⑬	⑬
8	清水中			⑥	⑥				⑧	⑧
9	信陵中				⑨	⑨			⑨	⑨
10	北信中						⑪	⑪	⑥	⑥
11	西信中					⑥	⑬	⑬	⑪	⑪
12	立子山中						⑫	⑫	⑫	⑫
13	大鳥中				⑨	②			⑭	⑭
14	平野中					③	⑭	⑭	⑮	⑮
15	西根中	①					⑩	⑩	⑯	⑯
16	松陵中	②					③	③	⑰	⑰
17	信夫中						⑨	⑨	⑱	⑱
18	野田中						⑬	⑬	⑩	⑩
19	吾妻中					⑩	⑦	⑦	⑲	⑲
20	飯野中	③			①	①		⑰	⑳	⑳
	学校司書	3人	3人	6人	9人	12人	14人	17人	20人	19人
	中学校計	3	0	2	7	9	13	15	20	19

※中学校は本年度は全て派遣校(ex.⑨)

令和3年度配置一覧	
(65校に20名配置)	
①: 福島一小、①渡利小、①渡利中	
②: 福島二小、②福島四小、②御山小、②福島四中	
③: 福島三小、③鎌田小、③福島二中	
④: 清明小、④杉妻小、④福島一中、	
⑤: 岡山小、⑤月輪小、⑤福島三中	
⑥: 瀬上小、⑥余目小、⑥北信中	
⑦: 三河台小、⑦吉井田小、⑦岳陽中	
⑧: 森合小、⑧清水小、⑧清水中	
⑨: 笹谷小、⑨北沢又小、⑨大笹生小、⑨信陵中	
⑩: 野田小、⑩鳥川小、⑩野田中	
⑪: 荒井小、⑪佐倉小、⑪佐原小、⑪西信中	
⑫: 立子山小、⑫南向台小、⑫金谷川小	
⑬: 蓬萊小、⑬蓬萊東小、⑬蓬萊中	
⑭: 飯坂小、⑭中野小、⑭大鳥中	
⑮: 平野小、⑮矢野目小、⑮平野中	
⑯: 湯野小、⑯東湯野小、⑯西根中	
⑰: 松川小、⑰水原小、⑰松陵中	
⑱: 大森小、⑱平田小、⑱平石小、⑱信夫中	
⑲: 庭坂小、⑲庭塚小、⑲水保小、⑲吾妻中	
⑳: 飯野小、⑳下川崎小、⑳飯野中	

●: 基幹校、○: 派遣校を示す

※学校司書は基幹校を中心に派遣校と連携し勤務する

番号	学校名	平成25	平成26	平成27	平成28	平成29	平成30	平成31	令和2	令和3
1	福島一小					⑤	①	①	①	①
2	福島二小						⑩	⑩	②	②
3	福島三小						③	⑬	③	③
4	福島四小			③	②			③	②	②
5	清明小					⑤	①	①	④	④
6	三河台小						⑤	⑤	⑦	⑦
7	森合小			④	④			⑬	⑧	⑧
8	渡利小		①		⑤	④		⑮	①	①
9	南向台小				⑦	⑪		⑮	⑫	⑫
10	杉妻小					⑪	②	②	④	④
11	蓬萊小				⑤	⑪			⑬	⑬
12	蓬萊東小				⑤	⑦			⑬	⑬
13	清水小				③	⑨			⑧	⑧
14	北沢又小			②	②				⑨	⑨
15	御山小			③	③				②	②
16	岡山小		①			⑧			⑤	⑤
17	鎌田小						④	④	③	③
18	月輪小					⑧	③	③	⑤	⑤
19	瀬上小						④	④	⑥	⑥
20	余目小					②	⑪	⑪	⑥	⑥
21	矢野目小		②	③					⑮	⑮
22	大笹生小			②	②			⑥	⑨	⑨
23	笹谷小		③	②					⑨	⑨
24	吉井田小						⑫	⑫	⑦	⑦
25	土湯小						⑥			
26	荒井小					⑥	⑥	⑥	⑪	⑪
27	大波小									
28	立子山小				⑦	⑦			⑫	⑫
29	佐倉小					⑥	⑧	⑧	⑪	⑪
30	佐原小						⑬	⑬	⑪	⑪
31	飯坂小		②	⑤					⑭	⑭
32	中野小					③	⑭	⑭	⑭	⑭
33	平野小				②	③			⑮	⑮
34	湯野小	①				②	⑭	⑭	⑯	⑯
35	東湯野小	①		⑤					⑯	⑯
36	茂庭小		②	⑤						
37	松川小	②		①					⑰	⑰
38	水原小	②		①					⑰	⑰
39	金谷川小	②		①					⑫	⑫
40	下川崎小	②			⑦	⑦			⑰	⑳
41	鳥川小					⑫	⑧	⑧	⑩	⑩
42	大森小					⑫	⑧	⑧	⑱	⑱
43	平田小						⑨	⑨	⑱	⑱
44	平石小						⑨	⑨	⑱	⑱
45	野田小			④	④				⑩	⑩
46	庭坂小					⑩	⑦	⑦	⑲	⑲
47	庭塚小					⑩	⑦	⑦	⑲	⑲
48	水保小						⑥	⑥	⑲	⑲
49	飯野小	③			①	①		⑰	⑳	⑳
50	大久保小	③			①	①		⑰	⑳	
51	青木小	③					⑫	⑫	⑳	
	学校司書	3人	3人	6人	9人	12人	14人	17人	20人	20人
	小学校計	9	6	14	16	24	25	31	48	46
	合計	12	6	16	23	33	38	46	68	65

# 8. 福島市立図書館電算化システム

## オンライン構成図

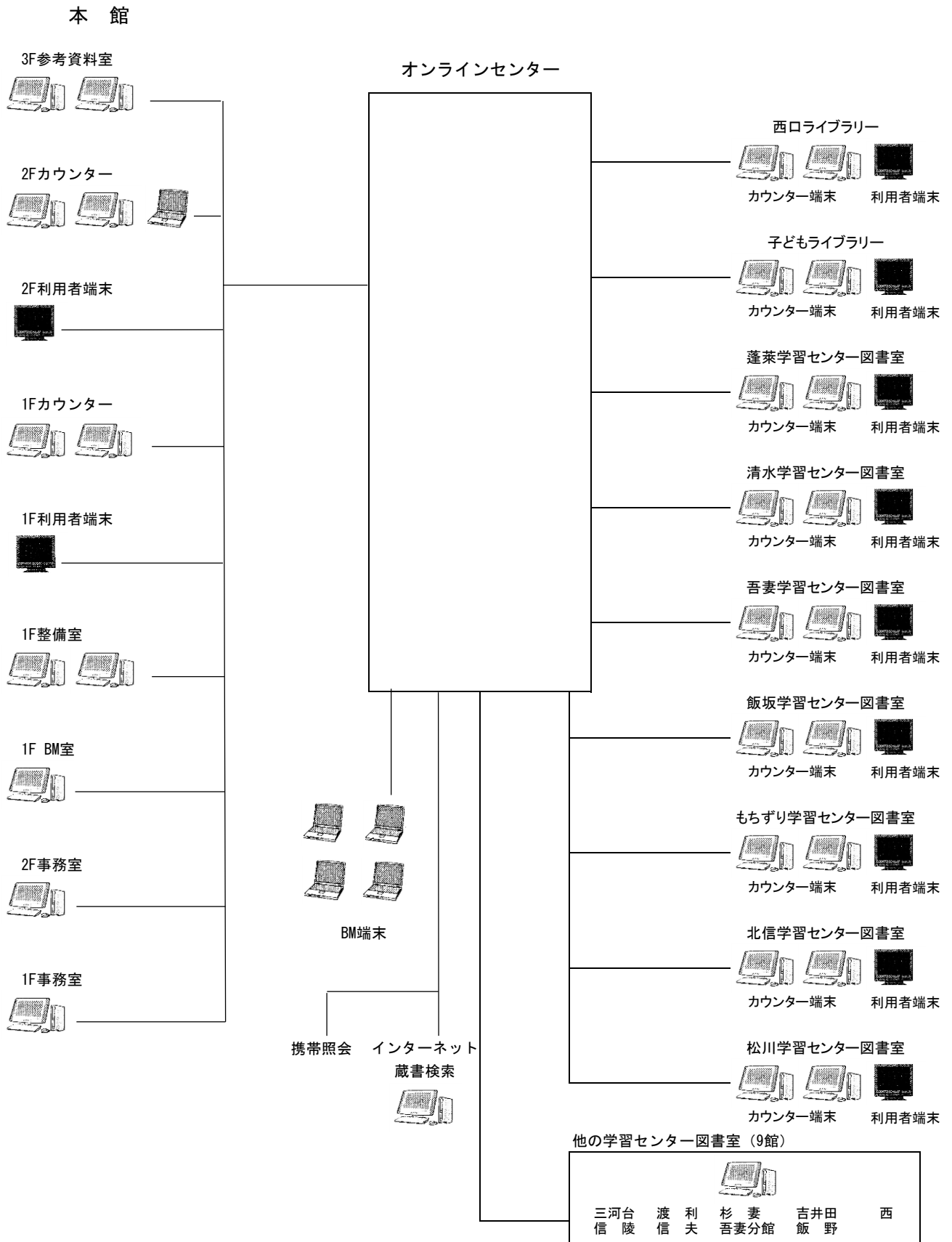

## 9. 利用案内

### (1) 休館日と開館時間

施設名	休館日	開館時間	
		月・水～土曜日	日曜日・休日
図書館(本館)	<ul style="list-style-type: none"> <li>火曜日(火曜日が休日に当たるときは開館し直後の平日に休館)</li> <li>年末年始(12月29日～1月3日)</li> </ul>	午前9時30分 -午後7時	午前9時30分 -午後5時30分
西ロライブラリー(分館)	<ul style="list-style-type: none"> <li>毎月月末(図書整理日、その日が日曜日、土曜日、休日にあたる場合はその前日)</li> <li>特別整理期間(教育委員会が別に定める日)</li> </ul>	午前9時30分 -午後7時	午前9時30分 -午後6時
子どもライブラリー(分館)	<ul style="list-style-type: none"> <li>火曜日(火曜日が休日に当たるときは開館し直後の平日に休館)</li> <li>特別整理期間(教育委員会が別に定める日)</li> </ul>	午前9時30分-午後7時	

### (2) 資料の貸出

#### ①個人貸出

- 貸出冊数 本と音響資料 10点(音響資料は5点)(移動図書館の本は5点)
- 貸出期間 2週間(移動図書館次の巡回日)
- 対象者 福島市・伊達市・伊達郡に居住又は、福島市内通勤・通学者
- 図書貸出券発行手続き 「図書貸出券交付申込書」の記入、本人確認
- 図書貸出券有効期間 4年

#### ②団体貸出

- 文庫(会員40名以上) 移動図書館用図書 500冊 ・ 6か月
- 団体(会員10名以上) 本館・分館、蓬萊・清水・吾妻・もちずり・北信・飯坂・吾妻・松川学習センター図書 200冊 ・ 4週間
- 読書会(会員5名以上) 1タイトル5冊 ・ 4週間
- その他 大型絵本・大型紙芝居

### (3) 資料の返却

- 個人貸出の資料は、本館・分館・学習センター、どの施設へも返却可能です。  
(休館日、閉館時間後は、ブックポストを利用)
- 団体貸出は、貸し出しを受けた館に返却して下さい。

### (4) 予約・リクエスト

#### ①予約受付の方法は以下のとおりです。

- 「予約・リクエストカード」記入による窓口受付(リクエストは窓口で相談が必要となります。)
- 電話による予約受付
- 館内利用者端末による予約受付
- インターネットによる予約受付(仮パスワード取得後設定が必要)

#### ②予約冊数

- 窓口受付の1日上限は、10冊までです。
- インターネット・携帯電話・館内利用者端末から予約できる冊数は、すでに予約した資料も含めて20冊です。

#### ③予約取置期間 7日間

- ④リクエスト 各窓口で受付いたしますが、1日の上限は、予約と合わせて1人10冊までです。

(5) インターネットサービス

- ①蔵書検索・予約
- ②借りている資料の確認・貸出延長(1回のみ14日間)
- ③予約資料の状況確認

(6) レファレンスサービス

生活のなかでの疑問・課題、調査研究、読書資料など問題解決を支援します。

(7) 学校図書館支援事業

児童生徒の読書活動や学習への支援、学校図書館を活用した教育課程の展開に寄与する市内の小・中学校に学校司書を配置し、更なる学校図書館機能の充実を支援します。

(8) コピーサービス

著作権法の範囲内で、コピーサービスを提供します。

料金 モノクロ 10円/枚 ・ カラー 50円/枚

(9) 障がい者サービス

- ①大活字本・手でさわる絵本・朗読テープ・CDの貸出
- ②対面朗読サービス(要予約)

(10) 行事

①定例行事として、乳幼児(親子)～小学生を対象としたおはなし会や映画会、大人の方を対象にした朗読会も実施しています。

②夏休み・冬休みなど季節に応じたおはなし会や親子の講座、ボランティア育成講座などを実施しています。

(11) 特別展示

話題に応じた図書等を期間限定で展示しています。



10. 令和3年度しのぶ号巡回日程

令和3年度

移動図書館

しのぶ号 巡回日程



◆のついている日は巡回曜日が通常と異なります

福島市立図書館 電話(531)6551

<p>①</p> <p>金谷川小学校 10:00 ~ 10:40</p> <p>水原小学校 11:00 ~ 11:35</p> <p>下川崎小学校 1:00 ~ 1:50</p> <p>松川小学校 2:30 ~ 3:10</p> <table border="1"> <tr><td>3年 4月14日</td><td>◆10月11日</td></tr> <tr><td>◆5月13日</td><td>11月10日</td></tr> <tr><td>6月16日</td><td>◆12月20日</td></tr> <tr><td>7月14日</td><td>4年◆1月31日</td></tr> <tr><td>9月15日</td><td>◆2月21日</td></tr> </table>	3年 4月14日	◆10月11日	◆5月13日	11月10日	6月16日	◆12月20日	7月14日	4年◆1月31日	9月15日	◆2月21日	<p>④</p> <p>永井川集会所 10:00 ~ 10:30</p> <p>余目小学校 12:50 ~ 1:40</p> <p>北中央団地 2:30 ~ 3:00</p> <table border="1"> <tr><td>3年 4月21日</td><td>10月20日</td></tr> <tr><td>5月26日</td><td>◆11月15日</td></tr> <tr><td>6月23日</td><td>12月15日</td></tr> <tr><td>8月25日</td><td>4年 2月 2日</td></tr> <tr><td>9月22日</td><td>3月 2日</td></tr> </table>	3年 4月21日	10月20日	5月26日	◆11月15日	6月23日	12月15日	8月25日	4年 2月 2日	9月22日	3月 2日	<p>⑦</p> <p>立子山小学校 10:10 ~ 10:40</p> <p>平野小学校 1:00 ~ 1:40</p> <p>大笹生小学校 2:10 ~ 3:10</p> <table border="1"> <tr><td>3年◆5月10日</td><td>10月27日</td></tr> <tr><td>6月 2日</td><td>◆11月22日</td></tr> <tr><td>◆6月28日</td><td>4年 1月12日</td></tr> <tr><td>9月 1日</td><td>2月 9日</td></tr> <tr><td>9月29日</td><td>3月 9日</td></tr> </table>	3年◆5月10日	10月27日	6月 2日	◆11月22日	◆6月28日	4年 1月12日	9月 1日	2月 9日	9月29日	3月 9日	<p>⑩</p> <p>森合小学校 10:00 ~ 10:30</p> <p>清水小学校 1:00 ~ 1:40</p> <p>松北町会館 1:50 ~ 2:20</p> <p>北沢又集会所 2:30 ~ 2:50</p> <p>南沢又集会所 3:05 ~ 3:25</p> <table border="1"> <tr><td>3年◆5月 7日</td><td>◆11月 1日</td></tr> <tr><td>6月 9日</td><td>12月 1日</td></tr> <tr><td>◆7月12日</td><td>4年 1月19日</td></tr> <tr><td>9月 8日</td><td>2月16日</td></tr> <tr><td>◆9月30日</td><td>3月16日</td></tr> </table>	3年◆5月 7日	◆11月 1日	6月 9日	12月 1日	◆7月12日	4年 1月19日	9月 8日	2月16日	◆9月30日	3月16日
3年 4月14日	◆10月11日																																										
◆5月13日	11月10日																																										
6月16日	◆12月20日																																										
7月14日	4年◆1月31日																																										
9月15日	◆2月21日																																										
3年 4月21日	10月20日																																										
5月26日	◆11月15日																																										
6月23日	12月15日																																										
8月25日	4年 2月 2日																																										
9月22日	3月 2日																																										
3年◆5月10日	10月27日																																										
6月 2日	◆11月22日																																										
◆6月28日	4年 1月12日																																										
9月 1日	2月 9日																																										
9月29日	3月 9日																																										
3年◆5月 7日	◆11月 1日																																										
6月 9日	12月 1日																																										
◆7月12日	4年 1月19日																																										
9月 8日	2月16日																																										
◆9月30日	3月16日																																										
<p>②</p> <p>東湯野小学校 10:00 ~ 10:30</p> <p>中野小学校 1:10 ~ 1:50</p> <p>北沢又団地 2:10 ~ 2:40</p> <table border="1"> <tr><td>3年 4月15日</td><td>10月14日</td></tr> <tr><td>5月20日</td><td>11月11日</td></tr> <tr><td>6月17日</td><td>12月 9日</td></tr> <tr><td>7月15日</td><td>4年 1月27日</td></tr> <tr><td>9月16日</td><td>2月24日</td></tr> </table>	3年 4月15日	10月14日	5月20日	11月11日	6月17日	12月 9日	7月15日	4年 1月27日	9月16日	2月24日	<p>⑤</p> <p>庭塚小学校 10:00 ~ 10:30</p> <p>湯野小学校 1:00 ~ 1:30</p> <p>茂庭出張所 2:00 ~ 2:25</p> <p>飯坂小学校 2:50 ~ 3:30</p> <table border="1"> <tr><td>3年 4月22日</td><td>10月21日</td></tr> <tr><td>◆5月31日</td><td>11月18日</td></tr> <tr><td>6月24日</td><td>12月16日</td></tr> <tr><td>8月26日</td><td>4年◆1月24日</td></tr> <tr><td>◆9月27日</td><td>3月 3日</td></tr> </table>	3年 4月22日	10月21日	◆5月31日	11月18日	6月24日	12月16日	8月26日	4年◆1月24日	◆9月27日	3月 3日	<p>⑧</p> <p>矢野目小学校 10:00 ~ 10:40</p> <p>瀬上小学校 1:00 ~ 1:40</p> <p>瀬上東町会館 2:10 ~ 2:40</p> <table border="1"> <tr><td>3年◆4月19日</td><td>10月28日</td></tr> <tr><td>6月 3日</td><td>11月25日</td></tr> <tr><td>7月 1日</td><td>4年 1月13日</td></tr> <tr><td>◆8月30日</td><td>2月10日</td></tr> <tr><td>◆10月 4日</td><td>3月10日</td></tr> </table>	3年◆4月19日	10月28日	6月 3日	11月25日	7月 1日	4年 1月13日	◆8月30日	2月10日	◆10月 4日	3月10日	<p>⑪</p> <p>平石小学校 10:00 ~ 10:30</p> <p>南向台小学校 1:00 ~ 1:30</p> <p>方木田集会所 2:00 ~ 2:30</p> <table border="1"> <tr><td>3年◆5月17日</td><td>11月 4日</td></tr> <tr><td>6月10日</td><td>12月 2日</td></tr> <tr><td>7月 8日</td><td>4年 1月20日</td></tr> <tr><td>9月 9日</td><td>2月17日</td></tr> <tr><td>10月 7日</td><td>3月17日</td></tr> </table>	3年◆5月17日	11月 4日	6月10日	12月 2日	7月 8日	4年 1月20日	9月 9日	2月17日	10月 7日	3月17日
3年 4月15日	10月14日																																										
5月20日	11月11日																																										
6月17日	12月 9日																																										
7月15日	4年 1月27日																																										
9月16日	2月24日																																										
3年 4月22日	10月21日																																										
◆5月31日	11月18日																																										
6月24日	12月16日																																										
8月26日	4年◆1月24日																																										
◆9月27日	3月 3日																																										
3年◆4月19日	10月28日																																										
6月 3日	11月25日																																										
7月 1日	4年 1月13日																																										
◆8月30日	2月10日																																										
◆10月 4日	3月10日																																										
3年◆5月17日	11月 4日																																										
6月10日	12月 2日																																										
7月 8日	4年 1月20日																																										
9月 9日	2月17日																																										
10月 7日	3月17日																																										
<p>③</p> <p>飯野小学校 10:00 ~ 10:30</p> <p>水保小学校 12:50 ~ 2:00</p> <p>庭坂小学校 2:20 ~ 3:10</p> <table border="1"> <tr><td>3年 4月16日</td><td>10月15日</td></tr> <tr><td>5月21日</td><td>11月12日</td></tr> <tr><td>6月18日</td><td>12月10日</td></tr> <tr><td>7月16日</td><td>4年 1月28日</td></tr> <tr><td>9月17日</td><td>2月25日</td></tr> </table>	3年 4月16日	10月15日	5月21日	11月12日	6月18日	12月10日	7月16日	4年 1月28日	9月17日	2月25日	<p>⑥</p> <p>佐倉小学校 10:00 ~ 10:30</p> <p>佐原小学校 2:00 ~ 2:40</p> <table border="1"> <tr><td>3年◆4月28日</td><td>◆10月18日</td></tr> <tr><td>5月28日</td><td>11月19日</td></tr> <tr><td>6月25日</td><td>12月17日</td></tr> <tr><td>8月27日</td><td>4年 2月 4日</td></tr> <tr><td>9月24日</td><td>◆3月 7日</td></tr> </table>	3年◆4月28日	◆10月18日	5月28日	11月19日	6月25日	12月17日	8月27日	4年 2月 4日	9月24日	◆3月 7日	<p>⑨</p> <p>荒井小学校 10:00 ~ 10:30</p> <p>平田小学校 1:00 ~ 1:50</p> <p>鳥川小学校 2:30 ~ 3:00</p> <table border="1"> <tr><td>3年◆4月26日</td><td>10月29日</td></tr> <tr><td>6月 4日</td><td>◆12月13日</td></tr> <tr><td>7月 2日</td><td>4年 1月14日</td></tr> <tr><td>9月 3日</td><td>◆2月 7日</td></tr> <tr><td>10月 1日</td><td>3月11日</td></tr> </table>	3年◆4月26日	10月29日	6月 4日	◆12月13日	7月 2日	4年 1月14日	9月 3日	◆2月 7日	10月 1日	3月11日	<p>⑫</p> <p>岡山小学校 10:00 ~ 10:30</p> <p>月輪小学校 1:00 ~ 1:40</p> <p>鎌田小学校 2:00 ~ 3:10</p> <table border="1"> <tr><td>3年 5月14日</td><td>11月 5日</td></tr> <tr><td>6月11日</td><td>12月 3日</td></tr> <tr><td>7月 9日</td><td>4年 1月21日</td></tr> <tr><td>9月10日</td><td>◆2月14日</td></tr> <tr><td>10月 8日</td><td>3月18日</td></tr> </table>	3年 5月14日	11月 5日	6月11日	12月 3日	7月 9日	4年 1月21日	9月10日	◆2月14日	10月 8日	3月18日
3年 4月16日	10月15日																																										
5月21日	11月12日																																										
6月18日	12月10日																																										
7月16日	4年 1月28日																																										
9月17日	2月25日																																										
3年◆4月28日	◆10月18日																																										
5月28日	11月19日																																										
6月25日	12月17日																																										
8月27日	4年 2月 4日																																										
9月24日	◆3月 7日																																										
3年◆4月26日	10月29日																																										
6月 4日	◆12月13日																																										
7月 2日	4年 1月14日																																										
9月 3日	◆2月 7日																																										
10月 1日	3月11日																																										
3年 5月14日	11月 5日																																										
6月11日	12月 3日																																										
7月 9日	4年 1月21日																																										
9月10日	◆2月14日																																										
10月 8日	3月18日																																										

## 11. 令和2年度予算・決算

### 図書館費

(単位:千円)

節(細節)	予算現額	支出済額	不用額	説明
(1) 報酬	29,824	29,340	484	図書館協議会委員報酬、パートタイム会計年度任用職員報酬
(2) 給料	151,021	150,926	95	職員給、フルタイム会計年度任用職員給
(3) 職員手当等	57,616	55,720	1,896	職員・会計年度任用職員手当
(4) 共済費	43,047	42,888	159	職員・会計年度任用職員共済費
(8) 報償費	328	83	245	講師報償金等
(9) 旅費	1,619	1,499	120	図書館協議会委員旅費、職員旅費、会計年度任用職員旅費
(11) 需用費	23,811	23,483	328	
消耗品費	13,115	12,789	326	新聞・雑誌等、図書装備用品、レシートプリンタ用紙、手でさわる絵本材料費、事務用品、ブックスタート用プレゼント絵本等
燃料費	2,483	2,483	0	配本車・移動図書館車用軽油、暖房用燃料等
食糧費	3	1	2	会議用
印刷製本費	1,019	1,019	0	図書貸出券、利用案内等
光熱水費	3,650	3,650	0	電気、上下水道、ガス使用料
修繕料	3,541	3,541	0	施設修繕、配本車・移動図書館車修繕等
(12) 役務費	1,939	1,712	227	
通信運搬費	949	877	72	電話料(子どもライブラリー分含む)、郵便料(相互貸借・広報等)
手数料	690	535	155	水道施設検査、図書の装備費等
保険料	300	300	0	建物損害共催、火災保険(図書・備品)
(13) 委託料	19,044	19,043	1	オンライン運用、書誌情報作成、清掃(本館・西口)、夜間機械警備、
(14) 使用料	14,294	14,292	2	オンライン機器、オンラインサービス機器ホスティングサービス、レシートプリンタ、コピー機使用料
(15) 工事請負費	1,291	1,291	0	ボイラー配管新設
(18) 備品購入費	20,586	20,314	272	図書・視聴覚資料・配架用品等・学校支援用図書購入
(19) 負担金補助及び交付金	2,840	2,787	53	会議・研修会参加負担金等、子どもライブラリー分負担金
(27) 公課費	17	16	1	車両重量税
合計	367,277	363,394	3,883	

## 12. 令和3年度当初予算に占める図書館費の指標

項目	基数	指標値
一般会計予算における図書館費の割合	372,766千円／112,300,000千円	0.33%
一般会計予算における図書購入費の割合	21,442千円／112,300,000千円	0.02%
教育費における図書館費の割合	372,766千円／11,638,603千円	3.20%
教育費における図書購入費の割合	21,442千円／11,638,603千円	0.18%
社会教育費における図書購入費の割合	21,442千円／3,168,232千円	0.68%
人口1人当りの図書館費	372,766千円／282,925人	1,317.54円
人口1人当りの図書購入費	21,442千円／282,925人	75.79円
人口1人当りの資料費	30,800千円／282,925人	108.86円

### 13. 蔵書数及び利用状況、実施事業

#### (1) 内容別の蔵書冊数

各年度末

内 容		平成28年度 蔵書冊数	29年度 蔵書冊数	30年度 蔵書冊数	令和元年度 蔵書冊数	2年度 蔵書冊数
一 般 書	0 総 記	12,692	14,081	14,127	13,825	12,957
	1 哲 学	16,929	17,397	17,599	17,771	17,736
	2 歴 史	43,661	44,038	44,147	44,362	43,242
	3 社 会 科 学	74,146	74,913	75,517	74,500	72,068
	4 自 然 科 学	35,846	36,352	35,956	34,515	34,728
	5 工 学 ・ 家 事	48,580	47,176	47,415	47,103	44,946
	6 産 業	18,564	18,780	19,009	17,860	17,849
	7 芸 術 ・ 体 育	50,091	50,521	50,983	49,999	49,011
	8 語 学	8,015	9,012	9,051	9,037	9,031
	9 文 学 ・ 小 説 他	175,493	176,412	177,938	176,358	174,980
小 計		484,017	488,682	491,742	485,330	476,548
児 童 書	E 絵 本	107,044	108,551	109,964	111,537	111,987
	Y 読 み 物	100,492	101,417	101,681	102,521	102,364
	B そ の 他	73,518	73,751	74,476	75,544	75,028
	小 計		281,054	283,719	286,121	289,602
そ の 他	漫 画	118	117	117	117	116
	雑 誌	25,570	25,955	26,425	26,713	26,272
	紙 芝 居	5,703	5,739	5,778	5,769	5,818
	文 庫 ・ 新 書	65,886	67,420	69,066	70,385	68,721
	郷 土 資 料	50,384	51,764	53,095	54,208	55,228
	視 聴 覚 資 料 他	7,665	7,719	7,702	7,700	7,819
	小 計		155,326	158,714	162,183	164,892
合 計		920,397	931,115	940,046	939,824	929,901

## (2) 施設別の蔵書冊数

各年度末

施設名		年度	平成28年度	29年度	30年度	令和元年度	2年度	前年対比 増減比(%)
本館・分館	本館		440,627	439,731	450,311	446,308	439,212	98.4%
	西口ライブラリー		36,319	36,916	37,522	38,816	38,110	98.2%
	子どもライブラリー		31,546	32,175	32,744	33,336	33,648	100.9%
	小計		508,492	508,822	520,577	518,460	510,970	98.6%
7学習センター 図書室(※1)	蓬萊学習センター		47,614	48,152	48,047	48,002	45,201	94.2%
	清水学習センター		49,079	49,689	50,164	49,936	49,826	99.8%
	吾妻学習センター		53,730	53,576	53,416	53,508	52,531	98.2%
	飯坂学習センター		34,424	34,961	35,743	35,631	35,420	99.4%
	もちずり学習センター		30,365	30,396	30,828	31,180	31,092	99.7%
	北信学習センター		31,605	32,377	33,051	33,461	33,821	101.1%
	松川学習センター		24,045	24,920	25,774	26,432	27,071	102.4%
	小計		270,862	274,071	277,023	278,150	274,962	98.9%
移動図書館			52,735	52,728	52,938	52,803	51,927	98.3%
(本館・分館、学セ、BM) 小計			832,089	835,621	850,538	849,413	837,859	98.6%
他の学習センター 図書室(※2)	三河台学習センター		8,002	8,654	8,208	8,246	8,252	100.1%
	渡利学習センター		7,983	8,632	8,201	8,520	10,312	121.0%
	杉妻学習センター		8,002	8,653	8,131	8,172	8,217	100.6%
	吉井田学習センター		9,135	9,878	9,199	9,252	9,335	100.9%
	西学習センター		11,902	12,870	11,641	11,626	11,423	98.3%
	信陵学習センター		8,934	9,661	9,049	9,038	9,020	99.8%
	信夫学習センター		10,813	11,693	11,046	11,208	11,112	99.1%
	吾妻学習センター分館		10,137	10,962	10,367	10,547	10,471	99.3%
	飯野学習センター		13,400	14,490	13,666	13,802	13,900	100.7%
	小計		88,308	95,494	89,508	90,411	92,042	101.8%
合計			920,397	931,115	940,046	939,824	929,901	98.9%

※1:2万冊以上の蔵書を有する図書室がある学習センター

※2:2万冊未満の蔵書を有する図書室がある学習センター及びその分館

## (3) 内容別の貸出冊数

各年度末

内容 施設名		年度	平成28年度	29年度	30年度	令和元年度	2年度	前年対比 増減比(%)
一般書	本館		111,226	113,954	132,681	132,134	116,545	88.2%
	西口ライブラリー		38,992	39,248	39,504	41,663	34,964	83.9%
	子どもライブラリー		4,051	4,548	5,045	4,343	3,695	85.1%
	7学習センター		189,407	180,436	181,465	172,153	150,146	87.2%
	他の学習センター		37,108	37,670	38,232	37,739	36,706	97.3%
	移動図書館		3,185	3,592	3,999	4,078	3,794	93.0%
	小計		383,969	379,448	400,926	392,110	345,850	88.2%
児童書	本館		91,760	99,997	110,233	113,015	104,290	92.3%
	西口ライブラリー		1,856	1,922	2,388	2,466	2,162	87.7%
	子どもライブラリー		39,778	39,096	40,413	36,991	25,880	70.0%
	7学習センター		164,797	155,331	155,864	151,143	124,365	82.3%
	他の学習センター		40,426	40,378	44,329	43,070	43,215	100.3%
	移動図書館		20,748	21,990	23,231	23,643	20,027	84.7%
	小計		359,365	358,712	376,458	370,328	319,939	86.4%
その他	本館		55,852	52,326	63,124	60,200	55,273	91.8%
	西口ライブラリー		19,238	19,031	19,177	17,946	15,868	88.4%
	子どもライブラリー		3,627	3,392	3,778	4,134	2,752	66.6%
	7学習センター		79,166	76,144	80,814	78,598	71,710	91.2%
	他の学習センター		15,694	14,366	16,872	18,142	17,183	94.7%
	移動図書館		484	493	522	345	230	66.7%
	小計		174,061	165,750	184,287	179,365	163,016	90.9%
合計	本館		258,838	264,276	306,638	305,349	276,108	90.4%
	西口ライブラリー		60,086	59,201	61,069	62,075	52,994	85.4%
	子どもライブラリー		47,456	43,035	48,636	45,468	32,327	71.1%
	7学習センター		433,370	416,910	418,143	401,894	346,221	86.1%
	他の学習センター		93,228	95,913	99,503	98,951	97,104	98.1%
	移動図書館		24,417	24,574	27,682	28,066	24,051	85.7%
	合計		917,395	903,909	961,671	941,803	828,805	88.0%

※:7学習センターとは、蓬萊・清水・もちざり・北信・飯坂・松川・吾妻学習センターを指す。

## (4) 施設別の利用者数・貸出冊数

各年度末

貸出館		年度	平成28年度	29年度	30年度	令和元年度	2年度	前年対比 増減比(%)
本館・分館	本館	利用者数	68,280	71,880	98,370	99,261	91,207	91.9%
		貸出冊数	258,838	264,276	306,638	305,349	276,108	90.4%
	西口 ライブラリー	利用者数	21,955	22,231	22,155	22,432	18,373	81.9%
		貸出冊数	60,086	59,201	61,069	62,075	52,994	85.4%
	子ども ライブラリー	利用者数	12,747	11,608	12,676	11,411	7,405	64.9%
		貸出冊数	47,456	43,035	48,636	45,468	32,327	71.1%
小計	利用者数	102,982	105,719	133,201	133,104	116,985	87.9%	
	貸出冊数	366,380	366,512	416,343	412,892	361,429	87.5%	
7 学習センター 図書室	蓬萊学習 センター	利用者数	19,380	17,899	18,071	16,557	15,430	93.2%
		貸出冊数	63,167	57,177	58,624	54,894	51,258	93.4%
	清水学習 センター	利用者数	17,764	18,280	18,148	18,159	15,291	84.2%
		貸出冊数	67,885	67,843	69,119	67,927	57,631	84.8%
	吾妻学習 センター	利用者数	21,164	21,223	21,604	20,205	17,072	84.5%
		貸出冊数	84,503	85,986	86,621	82,423	67,450	81.8%
	飯坂学習 センター	利用者数	14,309	13,782	13,940	13,955	12,408	88.9%
		貸出冊数	50,210	48,330	47,588	46,978	42,330	90.1%
	もちぎり 学習センター	利用者数	12,187	10,999	10,721	10,408	9,566	91.9%
		貸出冊数	45,993	41,351	40,850	40,065	36,660	91.5%
	北信学習 センター	利用者数	19,079	18,339	19,098	19,215	15,479	80.6%
		貸出冊数	69,874	68,641	71,333	67,267	56,340	83.8%
	松川学習 センター	利用者数	14,855	12,748	11,684	11,421	9,165	80.2%
		貸出冊数	51,738	47,582	44,008	42,340	34,552	81.6%
小計	利用者数	118,738	113,270	113,266	109,920	94,411	85.9%	
	貸出冊数	433,370	416,910	418,143	401,894	346,221	86.1%	
移動図書館 (BM)	利用者数	9,520	9,674	10,147	10,729	9,553	89.0%	
	貸出冊数	24,417	24,574	27,682	28,066	24,051	85.7%	
他の学習センター 図書室	三河台学習 センター	利用者数	2,385	2,429	2,671	2,832	2,246	79.3%
		貸出冊数	6,912	7,296	7,893	8,556	6,882	80.4%
	渡利学習 センター	利用者数	1,867	1,719	1,724	1,767	2,442	138.2%
		貸出冊数	5,276	4,843	4,560	4,734	8,407	177.6%
	杉妻学習 センター	利用者数	2,689	2,785	2,799	2,540	2,265	89.2%
		貸出冊数	8,823	8,824	8,926	8,840	7,895	89.3%
	吉井田学習 センター	利用者数	2,740	3,248	4,295	4,490	4,371	97.3%
		貸出冊数	8,932	10,897	13,544	14,336	14,320	99.9%
	西学習 センター	利用者数	2,423	2,149	2,199	1,846	1,726	93.5%
		貸出冊数	7,895	7,277	7,490	6,287	5,998	95.4%
	信陵学習 センター	利用者数	6,779	6,862	6,983	7,228	6,831	94.5%
		貸出冊数	20,715	20,843	20,584	21,218	21,587	101.7%
	信夫学習 センター	利用者数	4,504	4,656	4,873	4,429	3,654	82.5%
		貸出冊数	15,849	16,526	17,629	16,066	13,286	82.7%
	吾妻学習 センター分館	利用者数	5,779	6,074	6,051	5,772	5,915	102.5%
		貸出冊数	14,244	15,136	14,373	13,804	13,966	101.2%
	飯野学習 センター	利用者数	1,378	1,397	1,417	1,496	1,217	81.4%
		貸出冊数	4,582	4,271	4,504	5,110	4,763	93.2%
小計	利用者数	30,544	31,319	33,012	32,400	30,667	94.7%	
	貸出冊数	93,228	95,913	99,503	98,951	97,104	98.1%	
合計	利用者数	261,784	259,982	289,626	286,153	251,616	87.9%	
	貸出冊数	917,395	903,909	961,671	941,803	828,805	88.0%	

## (5) 定例事業

令和2年度

事業名	内容	対象	開催日時	回数	人数	平均
<b>1. 児童向け おはなし会</b>						
おひざにだっこのおはなし会	絵本の読み聞かせ、てあそび、わらべうたなどを行う。	3歳までの乳幼児とその親	本館 第3木曜日 午前10時30分～	【コロナ感染防止のため中止】		
			子どもライブラリー 第1木、第3日曜日 午前11時～	3	21	7.0
<b>本館</b>						
どうびのおはなし会	絵本・紙芝居などの読み聞かせや、ブックトークなどを行う。	4歳以上の幼児～小学生	毎週土曜日 午後2時～	31	157	5.1
<b>子どもライブラリー</b>						
にちようびのおはなし会	読み聞かせ・テーマに合った本の紹介、ブックトークなどを行う	4歳～小学生	第1日曜日 午後2時20分～	【コロナ感染防止のため中止】		
おはなし会プチ	絵本の読み聞かせ、工作などを行う。	4歳～小学生	学校行事等を考慮 午後3時10分～	29	169	5.8
せかいのこばでおはなし会	外国語での絵本の読み聞かせ、手遊びなどを行う。	4歳～小学生	学校行事等を考慮	【コロナ感染防止のため中止】		
わらべうたであそぼう	わらべうたを行う。	4歳～小学生	学校行事等を考慮 午後2時20分～	【コロナ感染防止のため中止】		
<b>2. 一般向け 朗読会</b>						
<b>西口ライブラリー</b>						
朗読会 ことのはの時間(とき)	大人の方を対象とした図書館司書による朗読を行う。	一般	6月・9月・12月・3月 午後2時30分～ ※6月は会場の都合により中止	3	16	5.3
<b>3. 映画会</b>						
ファミリー映画会	幼児・小学生向け児童劇、アニメや一般対象の名作・名画の視聴覚資料の上映会を行った。	幼児～一般	本館、8月・12月・3月 第2日曜日 午後2時～	【コロナ感染防止のため中止】		
<b>4. 対面朗読会</b>						
対面朗読(予約制)	目の不自由な方への希望図書の朗読を行う。	目の不自由な方	本館 第1・3月曜日 第1・3水曜日	【コロナ感染防止のため中止】		
<b>5. その他</b>						
ブックスタート	4ヶ月児のいる該当家庭の希望者に市内の図書施設においてブックスタートセットを配布し、家庭で本に触れるきっかけづくりを行う。	4ヶ月児と保護者	(申込)本館・HP	622組		
(合 計)				66	363	5.5

## (6) 特別事業

令和2年度

事業名	内容	対象	開催日時	回数	人数	平均
<b>1. 児童向け おはなし会</b>						
<b>本館</b>						
なつやすみおたのしみ会	絵本・紙芝居の読み聞かせ、ブックトークなどを行う。	4歳～小学生	7月18日 午後2時～	【コロナ感染防止のため中止】		
ふゆのおたのしみ会	人形劇、パネルシアター、ブックトーク、工作などを行う。	4歳～小学生	12月 午後2時～	【コロナ感染防止のため中止】		
<b>子どもライブラリー</b>						
読書週間事業 おはなし会 ～春のこむこむまつりスペシャル～	絵本の読み聞かせ、手遊び・わらべうたを行う。	4歳～小学生	5月5日 ①午前11時40分～ ②午後2時40分～	【コロナ感染防止のため中止】		
おはなし会プチ ～夏休みスペシャル～	絵本の読み聞かせ、手遊び・わらべうたを行う。	4歳～小学生	8月23日 ①午前11時～ ②午前11時45分～ ③午後1時30分～ ④午後2時30分～ ⑤午後3時15分～	5	27	5.4
おはなしカーニバル ～なつのまき～	ブックトーク、工作、手遊び・わらべうたなどを行う。	4歳～小学生	7月12日 午後1時30分～	【コロナ感染防止のため中止】		
読書週間事業 おはなし会プチ ～秋のライブラリースペシャル～	絵本の読み聞かせ、工作などを行う。	4歳～小学生	11月3日 ①午前11時～ ②午前11時45分～ ③午後2時～ ④午後2時45分～ ⑤午後3時30分～	5	29	5.8
おはなしカーニバル ～ふゆのまき～ (変更)おはなしカーニバルプチ	ブックトーク、工作、手遊び・わらべうたなどを行う。 (内容変更)20分の短縮	4歳～小学生	12月13日 ①午前11時20分～ ②午後2時20分～	2	16	8.0
おはなし会プチ ～冬のこむこむまつりスペシャル～	絵本の読み聞かせ、てあそび・わらべうたなどを行う。	4歳～小学生	2月21日 午後3時10分～	【コロナ感染防止のため中止】		
<b>2. 講座・講習会</b>						
<b>本館</b>						
夏休み手作り絵本教室	オリジナルの物語を題材に絵本を作成する。	小学生	7月・8月 午前10時～	【コロナ感染防止のため中止】		
秋の読書週間事業	一般向けの講師による講座を行う。	一般	10月 午後2時～	【コロナ感染防止のため中止】		
<b>子どもライブラリー</b>						
手作り人形講座	絵本のキャラクター人形を作り、より絵本の世界を楽しむ。	一般	12月5日 午前10時～	1	10	10.0
ボランティア向け講座	ボランティア活動者向けの講座を開催する。	読み聞かせボランティアをされている方	2月 午前10時～	【コロナ感染防止のため中止】		



事業名	内容	対象	開催日時	回数	人数	平均
<b>3. 映画会など</b>						
<b>本館</b>						
子どもの読書週間事業 わくわく！としょかんワールド	図書館や本に関するクイズやおはなし会を行う。	4歳～小学生	4月24日～5月12日	【コロナ感染防止のため中止】		
雑誌の無料配布 (実施日変更)	保存年限の過ぎた3～10年前の雑誌を無料配布する。	一般	4月21日→10月4日 午前9時30分～	1	328	328.0
福島市ビブリアバトル ～中学生・高校生のための知的書評合戦～	お気に入りの本を持ち寄って魅力を5分間で紹介し合い、観戦者の投票によって一番読みたい本を決める書評ゲームを行う。	中学生以上・一般	こむこむ館 9月 午後1時～	【コロナ感染防止のため中止】		
<b>4. その他</b>						
<b>本館</b>						
手でさわる絵本新作展	手でさわる絵本の新作展示を行う。	一般	10月28日～11月9日	11	4,926	447.8
おしえて きみのおすすめ本	おすすめの本をカードに書いてもらい、掲示板に展示する。	小学生まで	1月4日～2月28日	46	38	0.8
規格外資料展	大型本や特殊装丁の所蔵資料の展示を行う。	一般	10月18日～11月3日	14	500	35.7
東日本大震災・福島の10年	東日本大震災関連の資料の展示を行う。	一般	3月1日～29日	25	109	4.4
<b>西口ライブラリー</b>						
読書週間事業 ライブラリー福袋	テーマごとに3冊1セットの本の福袋をつくり、簡単な紹介POPをつけて展示。中身が分からない状態で貸出する	一般	10月28日～11月9日	11	25	2.3
ライブラリー福袋～なにがでるか な？運だめし～		一般	12月23日～1月11日	13	23	1.8
ライブラリー福袋		一般	3月10日～22日	12	18	1.5
<b>子どもライブラリー</b>						
ライブラリーくじ	期間中、本を借りた子どもに景品＋職員のお薦め本が書いてあるメモが当たるくじをひいてもらう。	小学生まで	8月8日～23日		105	
ライブラリーじゃんけん～冬のまき～	期間中、本を借りた子どもと職員がじゃんけんをし、勝ち負けにより異なる景品＋職員のお薦め本が書いてあるメモを渡す。	小学生まで	12月23日～1月17日		83	
(合 計)				110	5,983	54.4

## (7) 特別展示

令和2年度

展 示 名 ・ 内 容	開 催 期 間
<b>本館1F</b>	
はるのほん	4月1日～4月30日
草花	5月20日～5月28日
教科書にのっている本	5月20日～5月28日
日記	5月30日～6月29日
追悼 田畑精一	6月8日～6月18日
かえる	6月18日～6月29日
ぼうけん！	7月1日～7月30日
七夕	7月1日～7月6日
自由研究・課題図書・ブックリストの本	7月1日～8月30日
わくわくとしょかんでしょうかいした本	7月8日～8月30日
せんそうとへいわ	8月1日～8月30日
月と星	9月2日～9月28日
おじいちゃん・おばあちゃんが出てくる本	9月2日～9月28日
木の実	10月1日～10月30日
ハロウィン・魔女・かぼちゃ	10月4日～10月31日
追悼 小野かおる	10月16日～10月30日
はたらくひと	11月1日～11月29日
アートを楽しむ	10月31日～11月29日
秋におすすめの本	11月1日～11月29日
いちねんのおわりとはじまり	12月1日～1月20日
うとうと すやすや…	1月4日～1月28日
牛の本・はじまり	1月4日～1月28日
ブックリスト	1月4日～2月28日
追悼 安野光雅	1月16日～1月28日
せつぶん	1月20日～2月3日
読書オリンピック	1月22日～2月3日
あま～いのだいすき	1月30日～2月25日
ねこ	1月30日～3月1日
東日本大震災(本館展示)	2月27日～3月31日
はるがきた！	3月1日～3月31日
<b>本館2F</b>	
古関裕而	4月1日～12月27日
図書館へようこそ！	4月1日～5月28日
新生活応援	4月1日～4月18日
感染症・ウイルスを知る	4月1日～6月28日
伊丹十三賞 宮藤官九郎	4月1日～4月18日
新田次郎文学賞 河崎秋子	4月17日～5月28日
enjoy!Stay Room	5月30日～6月28日
しめっぽいのがスキ	5月30日～6月28日
真夏の夜には…	7月1日～7月30日

展 示 名 ・ 内 容	開 催 期 間
世界の料理	7月1日～7月30日
読んでみますか？聞いてみますか？	7月1日～7月30日
直木賞・馳星周 芥川賞・高山羽根子・遠野遥	7月15日～8月27日
鉄道趣味！	8月1日～8月30日
平和への祈り～戦争を考える～	8月1日～8月30日
ことばと遊ぶ、ことばを味わう	9月2日～9月28日
図鑑の中の小宇宙	9月2日～9月28日
防災～地震・洪水・台風に備える～	9月2日～9月28日
規格外資料展 出張展示～ちっちゃい本大きい本変わった本～	10月1日～10月29日
いろいろな方程式の本	10月1日～10月29日
規格外資料展 出張展示～復刻本～	10月1日～11月29日
柴田錬三郎賞 伊坂幸太郎	10月3日～10月16日
泉鏡花賞 高樹のぶ子	10月16日～10月31日
菊池寛賞&ギネス認定 林真理子	10月16日～10月31日
現代短歌大賞 久保田淳	10月28日～11月13日
小説で「聴く」音楽	10月31日～11月29日
『別冊太陽』特集	10月31日～11月20日
ミステリー大賞 黒川博行	10月31日～11月20日
ビジネス支援：マーケティング	11月15日～12月21日
全米図書賞 柳美里	11月20日～12月16日
大人だってMerryXmas!	12月2日～12月27日
冬じたく	12月2日～12月27日
ビジネス支援：いろいろあります集客・広告のアイデア	12月21日～1月28日
あたらしいことはじめよう	1月4日～1月28日
2021★アニバーサリー	1月4日～1月28日
本の福袋	1月4日～1月18日
直木賞 西條奈加	1月21日～2月25日
手紙の世界	1月30日～2月25日
鬼と豆	1月30日～2月25日
発見！発信！地域の魅力	1月30日～2月25日
Go to 読書！	2月25日～3月29日
おもてなし	2月27日～3月29日
あんな虫こんな虫	2月27日～3月29日
追悼展 亡くなられた作家を偲び主な図書を展示	
山本博文	4月4日～4月18日
C.W.ニコル	4月5日～4月18日
大林宣彦	4月15日～5月28日
伊波律子	5月20日～6月28日
財部鳥子	5月20日～6月28日
後藤比奈夫	6月11日～7月15日
岡井隆	7月12日～8月23日

展 示 名 ・ 内 容	開 催 期 間
外山滋比古	8月7日～9月7日
山崎正和	8月24日～10月3日
内海桂子	8月30日～10月11日
井出孫六	10月11日～10月23日
坂野潤治	10月23日～11月3日
大城立裕	10月28日～11月13日
佐江衆一	11月3日～11月20日
小柴昌俊	11月13日～11月20日
小林泰三	11月27日～12月24日
ジョン・ル・カレ	12月16日～1月20日
太田隆夫	12月24日～1月28日
なかにし礼	12月25日～1月28日
ウィリアム・リンク	1月4日～1月28日
半藤一利	1月13日～1月28日
安野光雅	1月17日～2月25日
西村玲子	3月24日～4月5日
YA展示	
PUSHの100冊本棚	4月1日～6月30日
図書館司書が中高生のときに読んだ本	5月30日～8月30日
課題図書	5月30日～8月30日
読書感想文におすすめの本	5月30日～8月30日
たべもの	9月2日～11月29日
勉強って、どうやるの？	9月2日～ 常設
SDGsとは？	11月15日～ 常設
わたしがみんなと違う件について	12月2日～2月25日
つながり つながる	2月27日～5月30日
西ロライブラリー	
YAミニ展示「新〇〇」	4月1日～5月28日
小さな本棚「最近読んだ本」	4月1日～5月28日
ミニ展示「マナーの本」	4月15日～6月14日
ミニ展示「リラックス」	4月16日～6月14日
color	5月20日～6月29日
ブックトラック展示「家族」	5月20日～5月28日
ブックトラック展示「児童書」	5月20日～5月28日
ブックトラック展示「偉人」	5月30日～6月29日
ブックトラック展示「お金のこと」	5月30日～6月29日
YAミニ展示「動物」	5月30日～6月29日
小さな本棚「曜日」	5月30日～6月29日
ミニ展示「雨とともに…」	6月15日～6月29日
ミニ展示「笑い」	6月15日～6月29日
心と体	7月1日～8月31日

展 示 名 ・ 内 容	開 催 期 間
ブックラック展示「祭り」	7月1日～7月30日
ブックラック展示「植物」	7月1日～7月30日
YAミニ展示「植物」	7月1日～7月30日
小さな本棚「ショートショート」	7月1日～7月30日
ミニ展示「幻想的な本」	7月1日～7月13日
ミニ展示「宇宙」	7月1日～7月13日
古関裕而	7月12日～3月13日
ミニ展示「読むお酒」	7月15日～7月30日
ミニ展示「海の生きもの」	7月15日～7月30日
ブックラック展示「涼」	8月1日～8月30日
ブックラック展示「戦争」	8月1日～8月30日
YAミニ展示「ホラー」	8月1日～8月30日
小さな本棚「イラストレーター」	8月1日～8月30日
ミニ展示「あつい！」	8月1日～8月17日
ミニ展示「本屋大賞」	8月1日～8月17日
ミニ展示「芥川賞VS直木賞」	8月18日～8月30日
むかしのこと	9月1日～11月29日
ブックラック展示「食」	9月1日～9月28日
ブックラック展示「星・月・夜」	9月1日～9月28日
YAミニ展示「詩」	9月1日～9月28日
小さな本棚「寺社仏閣」	9月1日～9月28日
ミニ展示「和菓子」	9月1日～9月14日
ミニ展示「防災」	9月1日～9月14日
朗読会で使用した本	9月5日～9月12日
ミニ展示「動物」	9月16日～9月28日
ミニ展示「魔法」	9月16日～9月28日
ブックラック展示「アート」	10月1日～10月29日
ブックラック展示「身近ないきもの」	10月1日～10月29日
YAミニ展示「画集」	10月1日～10月29日
小さな本棚「酒。」	10月1日～10月29日
ミニ展示「スポーツ小説」	10月1日～10月16日
ミニ展示「音楽小説」	10月1日～10月16日
ミニ展示「映画化予定の原作本」	10月17日～10月29日
ミニ展示「山を楽しむ」	10月17日～11月1日
ミニ展示「将棋」	10月31日～11月15日
NO BOOK NO LIFE	10月31日～12月27日
ブックラック展示「しごと」	10月31日～11月29日
ブックラック展示「お茶の時間」	10月31日～11月29日
YAミニ展示「海外小説」	10月31日～11月29日
小さな本棚「食とエッセイ」	10月31日～11月29日
ミニ展示「ちょっと早い年末準備」	11月2日～11月15日

展 示 名 ・ 内 容	開 催 期 間
ミニ展示「連作短編集」	11月16日～11月29日
ミニ展示「ノンフィクション」	11月16日～11月29日
ブックトラック展示「雑学」	12月2日～12月27日
ブックトラック展示「ファンタジー」	12月2日～12月27日
YAミニ展示「作る」	12月2日～12月27日
小さな本棚「大人に贈るクリスマス絵本」	12月2日～12月27日
ミニ展示「おうちで楽しむクリスマス」	12月2日～12月16日
ミニ展示「あったかい本。」	12月2日～12月16日
ミニ展示「心機一転」	12月17日～1月15日
ミニ展示「講談社児童文学新人賞」	12月17日～1月15日
朗読会で使用した本	12月19日～1月6日
笑	1月4日～2月23日
ブックトラック展示「ラッキー」	1月4日～1月28日
ブックトラック展示「はじまり」	1月4日～1月28日
YAミニ展示「メディア化されたもの」	1月4日～1月28日
小さな本棚「俳句と川柳と短歌」	1月4日～1月28日
ミニ展示「雪×小説」	1月16日～1月31日
ミニ展示「少女小説の世界」	1月16日～1月31日
ブックトラック展示「ストレスフリー」	1月30日～2月23日
ブックトラック展示「Bitter&Sweet」	1月30日～2月23日
YAミニ展示「新書」	1月30日～2月23日
小さな本棚「鬼のはなし」	1月30日～2月23日
ミニ展示「体を動かそう！」	2月1日～2月15日
ミニ展示「暮らしと北欧」	2月1日～2月17日
ミニ展示「猫」	2月15日～2月23日
ミニ展示「新選組」	2月17日～2月23日
ミニ展示「東日本大震災関連本」	2月27日～3月17日
NEW	3月1日～4月29日
ブックトラック展示「学校」	3月1日～4月29日
ブックトラック展示「備えあれば…」	3月1日～4月29日
YAミニ展示「学び方」	3月1日～3月29日
小さな本棚「ハイ・テクノロジーと人間」	3月1日～3月29日
朗読会で使用した本	3月13日～3月29日
ミニ展示「野菜を育てよう」	3月17日～3月29日
ミニ展示「令和2年度 受賞本」	3月17日～3月29日
<b>子どもライブラリー</b>	
おはなし会で紹介した本	通 年
書評にのった本	通 年
今年のえほん50	通 年
教科書に載った本	4月1日～4月30日
牧場のなかまたち	5月1日～6月29日

展 示 名 ・ 内 容	開 催 期 間
ミニ展示「カラフル」「おしやれ」	5月20日～6月3日
ミニ展示「ふしぎ」「いってみよう！やってみよう！」	6月4日～6月18日
追討展示「田畑精一」	6月8日～6月20日
ミニ展示「ぼく、わたしのかぞく」「からだをうごかそう！」	6月19日～7月3日
スポーツ	7月1日～7月31日
ミニ展示「しょうぶだ！」	7月4日～7月17日
ミニ展示「だいぼうけん」	7月18日～7月31日
自由研究・工作・読書感想文	8月1日～8月31日
ミニ展示「戦争の本」	8月1日～8月31日
きたり はいたり かぶったり	9月2日～9月30日
ミニ展示「ちよっぴりこわいはなし」	9月2日～9月30日
この人、しってる？	10月1日～10月31日
ミニ展示「きれいだなあ」	10月1日～10月30日
ふれあい歴史館「見たことある？郷土のおもちゃ」展示に合わせた関連本	10月15日～10月30日
ことば	11月1日～11月30日
ミニ展示「おしごと」	10月31日～11月30日
クリスマス	12月2日～12月29日
ミニ展示「しろ・くろ・しろ」	12月2日～12月29日
もーもーうし	1月2日～1月31日
ミニ展示「干支」	12月29日～1月31日
追討展示「安野光雅」	1月16日～1月31日
すき♥っていいたい！	2月1日～2月28日
ミニ展示「にゃ～お」	2月1日～2月28日
心動かされるお話	3月1日～3月31日
ミニ展示「春がやってくる」	3月1日～3月31日

## (8) 刊行物一覧

令和3年度

No.	施設名	広報紙名	内容	発行	対象
1	図書館(本館)	福島市立図書館概要	福島市立図書館業務・統計実績及び事業の概況資料を掲載	年1回	一般
2		あかちゃんえほん	赤ちゃん向けブックリスト 「0歳～」「2歳～」「おはなし」の3種	年1回	一般 (保護者)
3		えほん ～4・5歳児のためのブックリスト～	4・5歳児向けブックリスト	年1回	一般 (保護者)
4		本・ほん ～1年生になったみんなへ～	小学校1年生向けブックリスト	年1回 (6月)	児童
5		本・ほん ～この夏、中学生の君たちに～	中学校1年生向けブックリスト	年1回 (6月)	YA
6		福島市立図書館だより	福島市立図書館全体の出来事や行事の紹介と図書館の利用案内を掲載	年1回 (3月)	一般
7		市立図書館広報	その月の新刊本の紹介や行われる行事などを掲載	毎月1回 (4月休刊)	一般
8		わくわくとしょかん	児童向け広報紙 児童書の新刊の紹介や、行事の案内	年5回	児童
9		PUSH!	ヤングアダルト(中・高校生)向け広報紙 おすすめの本の紹介	年4回	YA
10		PUSH! 特別号	中学生向け広報紙 おすすめの本の紹介と、図書館の利用案内	年1回 (4月)	YA
11	西ロライブラリー(分館)	西ロライブ発信	一般向け広報紙 おすすめの本・新刊本の紹介、事業の案内など	年6回	一般
12	子どもライブラリー(分館)	よむよむNavi	読み聞かせボランティア向け広報紙 新刊絵本・司書おすすめの本の紹介など	年4回	一般 (ボランティア)



#### 14. 図書館サービス指数

区 分		年 度				
		平成28年度	29年度	30年度	令和元年度	2年度
人 口 1 人 当 り の 貸 出 冊 数	貸出冊数	3.14	3.11	3.33	3.29	2.91
	人 口					
人 口 1 人 当 り の 年 間 増 加 冊 数	年間増加冊数	0.03	0.04	0.03	0.00	△ 0.03
	人 口					
人 口 1 人 当 り の 蔵 書 冊 数	蔵書冊数	3.15	3.20	3.26	3.28	3.27
	人 口					
貸 出 コ ス ト ( 円 )	図書館費	346.16	407.97	352.51	378.44	438.46
	貸出冊数					
図 書 の 回 転 率	貸出冊数	1.00	0.97	1.02	1.00	0.89
	蔵書冊数					
職 員 1 人 当 り の 貸 出 冊 数	貸出冊数	15,290	15,065	16,028	15,697	19,733
	職 員 数	(19,112)	(18,831)	(20,035)	(19,621)	

( ) = 臨時職員数を除く

区 分		年 度				
		平成28年度	29年度	30年度	令和元年度	2年度
貸 出 冊 数		917,395	903,909	961,671	941,803	828,805
蔵 書 冊 数		920,397	931,115	940,046	939,824	929,901
年 間 増 加 冊 数		10,156	10,718	8,931	△ 222	△ 9,923
人 口 ( ※ 1 )		292,400	290,548	288,598	286,295	284,682
図 書 館 費 ( 決 算 額 : 円 )		317,564,067	368,767,862	338,997,526	356,412,002	363,394,169
職 員 数 ( ※ 2 )		60	60	60	60	42

※1: 各年度4月1日現在の人口

(※2) 令和2年4月1日に組織改正を行い、所属職員数が変更

## 15. 貸出文庫名簿

No.	団 体 名	代 表 者 名	備 考
1	そ よ か ぜ 文 庫	永 島 絹 子	福島市笹木野
2	さ ば ら 文 庫	佐 藤 悦 子	福島市佐原

## 16. 寄贈図書文庫

文 庫 名	開 設 年	参 考 事 項
綱 沢 文 庫	昭 和 62 年	綱沢利平氏(弁護士)が所持していた蔵書。 昭和20年代後半から40年代にかけての判例集や法律関係書を中心に、約6,400冊の資料群。
渡 辺 文 庫	昭 和 62 年	渡辺到源氏所蔵の資料、約2,300冊。 福島の芸術・文化を担った人で美術書・歴史書・文学書等が中心。
菅 野 文 庫	昭 和 63 年	菅野廣氏の蔵書、約4,000冊。 昭和40年代から50年代にかけての人文・社会科学から文学にわたるまで、全集や叢書などが中心。
菅野宏文庫	平 成 7 年	菅野宏氏(福大名誉教授)所蔵の万葉集関係資料が中心、56冊。 「万葉集全注釋」など万葉集を学ぶ資料が多い。
新 開 文 庫	平 成 7 年	新開眞一氏所蔵のものを夫人ゆり子氏より寄贈。 農業関係資料が中心で他に文芸書など270冊余。

福島市立図書館概要  
令和3年度

発行 令和3年12月  
発行者 福島市立図書館  
〒960-8018  
福島市松木町1番1号  
TEL(024)531-6551  
FAX(024)531-5507