

福島市立図書館概要

令和4年度

福島市立図書館

福島市民憲章

わたくしたちは、みどりにつつまれた信夫山と清い流れの阿武隈川をもつ 福島市民です。

福島市は、地味豊かなしのぶの里に古くから開けた人情の美しいまちです。

わたくしたちは、平和で、さらに住みよく希望にみちたまちをつくるため、この市民憲章をさだめます。

1. 空も水もきれいなみどりのまちをつくりましょう。
1. 教育と文化を尊び希望に輝くまちをつくりましょう。
1. 親切で愛情あふれるまちをつくりましょう。
1. きまりを守り、力をあわせて楽しく働けるまちをつくりましょう。
1. 子どもからおとしよりまで安全で健康なまちをつくりましょう。

目 次

1. 福島市の概要	1
2. 福島市立図書館の運営方針	2
3. 沿革	5
4. 福島市図書館施設一覧	7
5. 組織・職員配置	8
6. 福島市立図書館協議会委員名簿	8
7. 学校司書配置一覧	9
8. 福島市立図書館電算化システム	11
9. 利用案内	
(1) 休館日と開館時間	12
(2) 資料の貸出	12
(3) 資料の返却	12
(4) 予約リクエスト	12
(5) インターネットサービス	13
(6) レファレンスサービス	13
(7) 学校図書館支援事業	13
(8) コピーサービス	13
(9) 障がい者サービス	13
(10) 行事	13
(11) 特別展示	13
10. 令和4年度しのぶ号巡回日程	14
11. 令和3年度予算・決算	15
12. 令和4年度当初予算に占める図書館費の指標	15
13. 蔵書数及び利用状況、実施事業	
(1) 内容別の蔵書冊数	16
(2) 施設別の蔵書冊数	17
(3) 内容別の貸出冊数	18
(4) 施設別の利用者数・貸出冊数	19
(5) 定例事業	20
(6) 特別事業	21
(7) 特別展示	23
(8) 見学受入	29
(9) 刊行物一覧	30
14. 図書館サービス指数	31
15. 貸出文庫名簿	32
16. 寄贈図書文庫	32

1. 福島市の概要

福島市は、西に雄大な吾妻連峰、東はなだらかな阿武隈高地に抱かれた盆地の都市で、荒川、松川、摺上川などの河川が、市域の東方を北に向けて流れる阿武隈川に注いでいる、自然豊かな美しい福島県の県都です。

まちの中心部に緑豊かな信夫山があり、四方に市街地が開け、その周辺では肥沃な土地を利用した農業が営まれ、果物等の一大生産地を形成しています。また、那須火山帯に属している奥羽山脈があるため、飯坂、土湯、高湯等の温泉にも恵まれています。

本市は、県内の政治・経済・文化の中心都市として着実に発展を続けてきており、高速道路網の整備により、首都圏と東北圏、太平洋圏と日本海圏を結ぶ交通の結節点として重要な位置を占めています。

■市の位置と面積

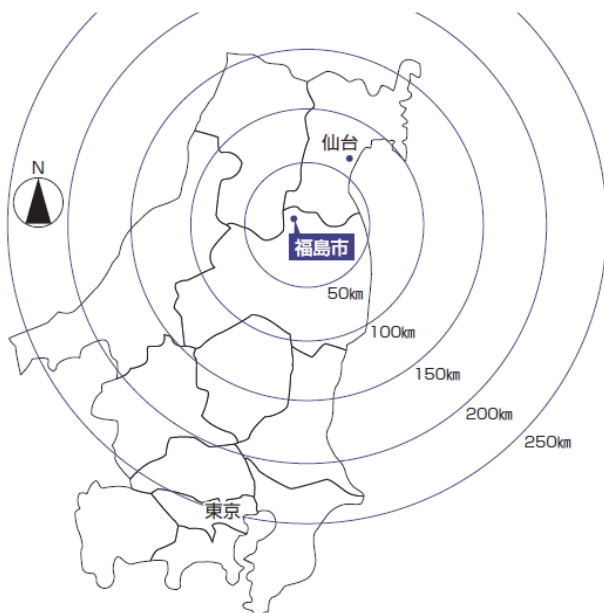

○市庁舎の位置

北緯 37° 45′ 39″

東経 140° 28′ 29″

海拔 65.68m

○面積 767.72km²

○範囲 東西 30.2km

南北 39.1km

○世帯数 122,033 世帯

○人口 277,963 人

(令和4年4月1日現在)

2. 福島市立図書館の運営方針

I 基本方針

市民の誰もが利用しやすい充実した図書館サービスを展開し、市民の自発的な学習活動を支えるほか、利用され親しまれる図書館づくりに努めます。

(1) 資料の収集保存と提供

多角的な視野により、計画的かつ効率的に図書館資料の収集保存を行い、市民に多様な資料や情報を提供します。

図書館本館・分館をはじめ、本市の図書施設 19 か所(各地区学習センターを含む。)では、市民の誰もが他の図書施設の本を希望する施設に取り寄せし借りることができます。今後も充実した図書サービスを展開するよう努めます。

また、図書館を利用する市民のきっかけづくりと利用拡大を図るため、市政だよりをはじめ、ホームページや SNS などの ICT を活用し、広く情報を発信します。

(2) 子どもの読書活動推進

令和 3 年 3 月に第 4 次福島市子ども読書活動推進計画を策定しました。その中で、「10 分読書運動」「ふくしま読書の日」を柱として、子どもの世代にとどまらない市全体で読書活動推進の機運を高める取組を定めました。

「10 分読書運動」は、「1 日の中で、いつでも、どこでも、誰とでも、どんな形でもよいので、1 日合計 10 分本に親しもう、10 分読書の時間を持つ」という働きかけを市全体で行う運動です。「1 日合計 10 分」は、読書に苦手意識のある子どもや忙しい中学生・高校生も、数分間を積み上げることで達成することができます。毎日、短い時間であっても子どもが本に接し、日常生活の一部となることで、読書習慣の確立を図ります。

具体的な取組として、ブックスタート・ブックステップ事業や年代に応じたおはなし会、赤ちゃんタイムの導入など、子どもが発達段階や個性に応じて自然に読書に親しむきっかけづくりが図れるような事業を推進します。

また、学校図書館機能のさらなる充実や、児童生徒の読書活動や学習への支援、学校図書館を活用した教育の充実を図るため、学校司書を小・中学校全校に配置し、学校支援図書セットの貸出とともに、子どもの読書意欲を高める支援を行います。

(3) 市民に利用され親しまれる図書館づくり

図書館本館・分館においては、市民の図書資料に対する多様なニーズに適切、迅速に対応できるよう、市民に寄り添った司書の人材育成と確保に努めます。そのために、市民と資料を結びつける役割を担う司書のより高い接遇意識と専門知識の向上に努め、市民に親

しまれる図書館づくりを目指します。

また、市全体で読書や本への関心を高めるために、毎月24日を「ふくしま読書の日」に制定し、各種取組を実施します。取組実施には行政だけでなく、書店等の民間事業者や読書ボランティア等とも共創し、広く市民に定着するよう努めます。

具体的な取組として、一般向けの朗読会、読書週間事業の展開等を通し、幅広い世代の読書活動を推進します。

また、学校での調査やICTを活用したアンケート等を実施し継続的に評価します。

II 基本方針を推進するために

(1) 資料の収集保存と情報の提供

① 多種多様な資料の収集・保存

資料の収集保存を進める上では、県立図書館と連携を深め、必要な資料の選択と集中を福島市全体の蔵書構成の中で検討する必要があります。市立図書館としては基本となる選書方針及び収集計画・除籍基準により適切な図書館資料の保存に努めます。

特に、東日本大震災(原子力災害)に関わる資料と福島市の郷土・行政資料の収集については、これから未来に引き継がなければならない現在の図書館に与えられた重要な責務と捉え、市民の財産として保存します。

② 資料の提供

資料の提供は地域間格差があってはならないもので、誰でもどこに住んでいても利用できるように、図書館ホームページからの蔵書検索・予約機能を充実させ、利用者の利便性を確保します。本館を核に分館・各地区学習センター図書室の連携による一体的なサービスの提供や、公共図書館間の相互貸借を活用することにより、確実に利用者の必要とする情報を提供できるように努めます。また、対面朗読、大活字本の活用により、障がい者・高齢者への情報提供に配慮し、図書館としての基本サービスを実施いたします。

(2) 子どもの読書活動推進

子どもが言葉や知識を身につけ、想像力や感性を磨き、人生をより力強く生きていくため欠かせない読書活動を推進します。また、福島市で育つすべての子どもが読書に親しむ機会を充実させるため、発達段階である「乳幼児期」「小学校期」「中学校期」「高校期」に応じた読書活動の取組の重要性・必要性の理解促進や普及啓発を図ります。

① ブックスタート事業は、4か月児を対象に、図書館から絵本等が入った「ブックスタートパック」をプレゼントし、この世代の親子による読み聞かせの大切さを知っていただく取組として継続します。

- ② ブックステップ事業は、3歳のお子さんご家族にペーパーバック絵本が1冊入った「ブックステップパック」をプレゼントし、絵本の選び方、読み聞かせの方法などについてのアドバイスや、子育てに絵本を取り入れるきっかけをつくる取組です。おはなしをしっかりと楽しめるようになる3歳からは、読み聞かせの黄金期とも言われています。
- ③ 学校と連携して行う事業として、教科書、調べ物、読み物の3ジャンルの資料を用意し、主に小・中学校に学年やテーマ別にセットにして貸出し、学校における授業や読書活動等に活用してもらう学校支援図書セットの貸出を行います。
- ④ 子どもの読書量は、家庭で本に関する話をする、家族で一緒に本を読む、大人が読書する姿を見せるなど、家庭の読書への関心の有無が大きく影響します。身近なところに本を置き、親子で読書を楽しむ機会を設けるため、新たに「10分読書運動」を推進します。「1日の中で、どの場所でも、どの時間でも、誰とでも、どんな形でも本に親しむ時間を持つ」という読書のきっかけをつくる運動とします。
- ⑤ 図書館の利用に当たっては、「赤ちゃんタイム」の設定により、声や音を出すことに遠慮のある子連れの保護者に対して、気軽に利用できる空間と時間を提供します。毎月行っている0～3歳児と保護者を対象とした「おひざにだっこのおはなし会」の時間とその前後の時間帯を「赤ちゃんタイム」に設定し、親子連れが気兼ねなく図書館を利用できる時間とします。
- ⑥ 中学生・高校生へ不読率改善の取り組みとして、「福島市ビブリオバトル」を開催し、発表者(バトラー)がお勧め本をもちより、観覧者にプレゼンテーションし、どの本が読んでみたくなったかを参加者全員の投票で決める書評ゲームを開催します。

(3) 市民に利用され親しまれる図書館づくり

① 図書館等職員の図書館サービス技能の向上

資料と利用者を的確に結びつけるためには、図書館等職員が専門的知識と技術のみならず、様々な利用者のニーズに適切なサービスを提供できる資質と能力を修得し、図書館サービスの向上につなげることが不可欠です。そのために各種研修会等への参加や、事業等の企画立案に更につなげてまいります。

特に、専門職員(司書や学校司書)の育成・配置は、福島市立図書館として地域資料の収集や子どもたちの読書意欲の向上を進めていくうえで欠かせないものとなります。

② ボランティア団体や市民との共創

利用者のニーズに即したサービスを提供するには、利用者である市民との共創による活動が欠かせません。子どもたちと本をつなぐ読み聞かせグループや、地域に根差した文庫活動をしている団体は、子どもたちの身近な読書を支える貴重な役割を担っています。図書館資料の充実、ボランティア育成研修会の実施や情報提供により、ボランティアの活動を支援します。

3. 沿革

明治	41年	9月	15日	福島市立図書館(腰浜町)開設 (明治40年県庁舎を改築した際、福島市が三万円を県に寄付した代償として、新築した県庁の一部の建物を無償交付された) 建築費 2,517円 図書館費 268円 発足時蔵書 6,525冊 職員 1名 本館 353.1㎡(107坪) 書庫 79.2㎡(24坪)
昭和	2年	11月	3日	福島ビルディング(本町17番地の1)に移転
昭和	4年	3月	30日	全蔵書・備品一切を県に寄付、市立図書館廃館
昭和	4年	10月	14日	県立図書館開館(杉妻町20番地)
昭和	33年	10月		県立図書館新築(松木町1番地)用地県に無償貸与
昭和	52年	4月	1日	移動図書館設置(福島市中央公民館内)
昭和	54年	3月	30日	移動図書館を上町分庁舎に移転
昭和	59年	5月	1日	旧県立図書館を無償で譲受(59.3県立図書館(森合)新館建設にあたり用地取得・周辺整備等に協力)
昭和	60年	4月	1日	福島市立図書館を再開設(4月19日オープン)
昭和	61年	9月	3日	移動図書館「しのぶ号」更新
平成	2年			公民館図書室開設 7月(渡利・蓬萊・吾妻) 10月(信夫) 12月(西)
平成	4年	6月		公民館図書室開設(もちずり・北・(現:信陵))
平成	4年	8月		移動図書館「しのぶ号」更新
平成	5年			公民館図書室開設 4月(北信)、6月(松川)
平成	5年	10月		蓬萊学習センター図書室開設(8月、旧公民館図書室を閉館)
平成	6年			公民館図書室開設 6月(三河台)、7月(信陵)、9月(杉妻)
平成	6年	7月		信陵公民館図書室開室(旧北公民館移転)
平成	7年	7月		吉井田公民館図書室開室(公民館図書室整備終了)
平成	8年	10月		福島市立図書館オンライン本稼動
平成	9年	4月		清水学習センター図書室開設
平成	9年	4月		公衆型キャプテン端末・パソコン通信への図書館情報サービス提供開始
平成	11年	2月		福島市ホームページへの図書館情報サービス提供開始
平成	11年	4月		吾妻学習センター図書室開設
平成	11年	5月		マルチメディアモデル市役所の実験の一環として、モニターを対象にインターネットによる図書予約貸出サービスの実証実験開始
平成	11年	8月		本館床改修(1階・階段フロア)
平成	12年	8月		本館床改修(2階・3階フロア、2階事務室)
平成	13年	7月		夏休み期間中の定休日開館(図書整理日を除く)
平成	14年	4月		公民館図書室土曜日開放事業開始
平成	15年	7月		福島市立図書館分館 西ロライブラリーを「コラッセふくしま」内に開館
平成	17年	2月		飯坂学習センター図書室開設
平成	17年	4月		学習センター条例の施行に伴い、公民館図書室を学習センター図書室に名称を変更

平成	17年	7月		福島市立図書館分館 子どもライブラリーを「こむこむ」内に開館
平成	18年	2月		もちずり学習センター図書室開設(改修)
平成	18年	5月		「ふくしまケイタイウェブ」で蔵書検索サービス提供開始
平成	19年	6月		福島市子ども読書活動推進計画(第一次)策定
平成	20年	3月		北信学習センター図書室開設(改修)
平成	20年	7月		飯野町との合併に伴い飯野学習センター図書室開室(改修)
平成	22年	10月		本館外壁改修(北面・東面)
平成	23年	7月		本館外壁改修(南面)
平成	23年	7月	8日	福島市立図書館システム稼動
平成	24年	6月		福島市子ども読書活動推進計画(第二次)策定
平成	24年	7月	19日	インターネット予約サービス運用開始
平成	26年	3月	31日	図書館条例を改正し、地方自治法及び図書館法に基づく図書館とする
平成	27年	2月	27日	松川学習センター図書室移転開設
平成	27年	4月	1日	図書館条例を改正し、開館時間の延長及び祝日開館を実施
平成	27年	8月	11日	「ブックスタート」開始
平成	28年	4月	1日	移動図書館「しのぶ号」更新
平成	28年	6月		福島市子ども読書活動推進計画(第三次)策定
平成	29年	4月	1日	学校図書館支援事業開始
平成	29年	10月	1日	雑誌スポンサー制度導入
平成	30年	2月	1日	福島市立図書館システム更新
令和	元年	11月	27日	市へ福島市立図書館再整備検討委員会より「福島市立図書館本館の再整備に向けた検討報告書」を提出
令和	3年	3月		福島市子ども読書活動推進計画(第四次)策定
令和	4年	1月	5日	「ブックステップ」開始

4. 福島市図書施設一覧

名 称	住 所	電 話 番 号
○ 福 島 市 立 図 書 館	松木町1-1	531-6551
● 西 口 ラ イ ブ ラ リ ー	三河南町1-20 コラッセふくしま3F	525-4023
● 子 ど も ラ イ ブ ラ リ ー	早稲町1-1 こむこむ館1F	526-4200

< 社 会 教 育 施 設 >

名 称	住 所	電 話 番 号
◎ 蓬 萊 学 習 セ ン タ ー	蓬萊町四丁目1-2	549-1821
◎ 清 水 学 習 セ ン タ ー	御山字松川原5-1	557-7400
◎ 吾 妻 学 習 セ ン タ ー	笹木野字折杉41-1	526-3353
◎ 飯 坂 学 習 セ ン タ ー	飯坂町字銀杏6-11	542-2122
◎ も ち ず り 学 習 セ ン タ ー	岡部字高畑46	534-2470
◎ 北 信 学 習 セ ン タ ー	鎌田字中江1	554-1115
◎ 松 川 学 習 セ ン タ ー	松川町字杉内33	567-2390
◎ 三 河 台 学 習 セ ン タ ー	野田町七丁目1-42	533-8330
◎ 渡 利 学 習 セ ン タ ー	渡利字岩崎町190	523-1551
◎ 杉 妻 学 習 セ ン タ ー	黒岩字田部屋53-2	545-5717
◎ 吉 井 田 学 習 セ ン タ ー	仁井田字西下川原1-1	546-3445
◎ 西 学 習 セ ン タ ー	上名倉字妻下4-2	593-1013
◎ 信 陵 学 習 セ ン タ ー	笹谷字オノ神1	558-1234
◎ 信 夫 学 習 セ ン タ ー	大森字馬場1	546-5207
◎ 吾 妻 学 習 セ ン タ ー 分 館	上野寺字下平場35-1	591-4571
◎ 飯 野 学 習 セ ン タ ー	飯野町字境川19-2	562-3335

○:本館、●:分館、◎:2万冊以上蔵書を有する学習センター、◎:その他の学習センター

○移動図書館

仕 様

いすゞエルフ

製作会社 榊林田製作所

全 長 6.95m

車 幅 2.20m

車 高 2.83m

乗車定員 3人

排気量 2,990cc

積載図書冊数 約4,000冊



(移動図書館「しのぶ号」・平成28年4月更新)

5. 組織・職員配置

(令和4年4月1日現在)

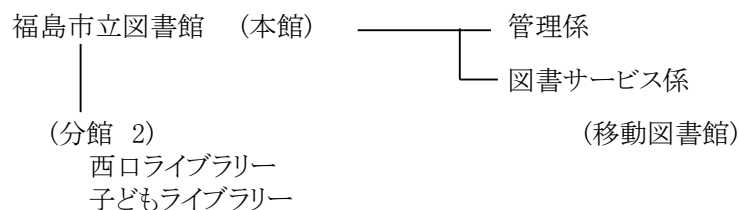

職員配置

係名	正職員			会計年度任用職員			合計
	事務職	司書職	正職員計	司書職		技術職	
				フルタイム	パートタイム		
館長	1		1				1
管理係	3		3				3
図書サービス係	2	10	12	21	3	2	38
計	6	10	16	21	3	2	42

【再掲】

本館	6	8	14	13	2	2	31
西口ライブラリー		1	1	4			5
子どもライブラリー		1	1	4	1		6

6. 福島市立図書館協議会委員名簿

任期 自 令和3年4月1日
至 令和5年3月31日

(令和4年4月1日現在)

委員氏名	委嘱区分	選出先	役職
◎ 根本 幸枝	学校関係	小学校長会	福島市立湯野小学校長 (福島地区学校図書館研究会会長)
高澤 正男		中学校長会	福島市立野田中学校長
及川 久美子		学校図書館研究会	福島地区学校図書館研究会副会長
三瓶 章	社会教育関係	社会教育委員の会議	福島市社会教育委員の会議委員
小河 日出男		学習センター運営 審議会	福島市中央学習センター運営審議会 委員長
渡辺 真紀	家庭教育関係	小中学校PTA 連合会	福島市小中学校PTA連合会副会長
斎藤 悟		福島市私立幼稚園 協会	一般社団法人福島市私立幼稚園 協会専務理事
鈴木 史穂	学識経験者	福島県立図書館	資料情報サービス部長
高森 久仁子		福島市子どもと本を むすぶ連絡会	福島市子どもと本をむすぶ連絡会 会長
○ 庄司 朝子		図書ボランティアの会	図書ボランティアの会副代表

◎=委員長 ○=副委員長

7. 学校司書配置一覧

※白抜き数字(ex.⑨)は基幹校(基幹校を中心に派遣校(ex.⑨)と連携し勤務する)

番号	学校名	平成25	平成26	平成27	平成28	平成29	平成30	平成31	令和2	令和3	令和4
1	福島一小					⑤	①	①	①	①	①
2	福島二小						⑩	⑩	②	②	②
3	福島三小						③	⑯	③	③	③
4	福島四小			③	②			③	②	②	②
5	清明小					⑤	①	①	④	④	④
6	三河台小						⑤	⑤	⑦	⑦	⑦
7	森合小			④	④			⑯	⑧	⑧	⑧
8	渡利小		①		⑤	④		⑮	①	①	①
9	南向台小				⑦	⑪		⑮	⑫	⑫	①
10	杉妻小					⑪	②	②	④	④	④
11	蓬萊小				⑤	⑪			⑬	⑬	⑬
12	蓬萊東小				⑤	⑦			⑬	⑬	⑬
13	清水小				③	⑨			⑧	⑧	⑧
14	北沢又小			②	②				⑨	⑨	⑨
15	御山小			③	③				②	②	②
16	岡山小		①			⑧			⑤	⑤	⑤
17	鎌田小						④	④	③	③	③
18	月輪小					⑧	③	③	⑤	⑤	⑤
19	瀬上小						④	④	⑥	⑥	⑥
20	余目小					②	⑪	⑪	⑥	⑥	⑯
21	矢野目小		②	③					⑮	⑮	⑮
22	大笹生小			②	②			⑥	⑨	⑨	⑨
23	笹谷小		③	②					⑨	⑨	⑨
24	吉井田小						⑫	⑫	⑦	⑦	⑦
25	土湯小						⑥				
26	荒井小					⑥	⑥	⑥	⑪	⑪	⑪
27	大波小										
28	立子山小				⑦	⑦			⑫	⑫	⑫
29	佐倉小					⑥	⑧	⑧	⑪	⑪	⑪
30	佐原小						⑬	⑬	⑪	⑪	⑪
31	飯坂小		②	⑤					⑭	⑭	⑭
32	中野小					③	⑭	⑭	⑭	⑭	⑭
33	平野小				②	③			⑮	⑮	⑮
34	湯野小	①				②	⑭	⑭	⑯	⑯	⑯
35	東湯野小	①		⑤					⑯	⑯	
36	茂庭小		②	⑤							
37	松川小	②		①					⑰	⑰	⑰
38	水原小	②		①					⑰	⑰	⑰
39	金谷川小	②		①					⑫	⑫	⑫
40	下川崎小	②			⑦	⑦			⑰	⑳	⑳
41	鳥川小					⑫	⑧	⑧	⑩	⑩	⑩
42	大森小					⑫	⑧	⑧	⑱	⑱	⑱
43	平田小						⑨	⑨	⑱	⑱	⑱
44	平石小						⑨	⑨	⑱	⑱	⑫
45	野田小			④	④				⑩	⑩	⑩
46	庭坂小					⑩	⑦	⑦	⑲	⑲	⑲
47	庭塚小					⑩	⑦	⑦	⑲	⑲	⑲
48	水保小						⑥	⑥	⑲	⑲	⑲
49	飯野小	③			①	①		⑰	⑳	⑳	⑳
50	大久保小	③			①	①		⑰	⑳		
51	青木小	③					⑫	⑫	⑳		
	学校司書	3人	3人	6人	9人	12人	14人	17人	20人	20人	20人
	小学校計	9	6	14	16	24	25	31	48	46	45

番号	学校名	平成25	平成26	平成27	平成28	平成29	平成30	平成31	令和2	令和3	令和4
1	福島一中					●	●	●	④	④	④
2	福島二中						●	●	③	③	③
3	福島三中				⑧	●			⑤	⑤	⑤
4	福島四中			⑥	⑥				②	②	②
5	岳陽中						●	●	⑦	⑦	⑦
6	渡利中				⑧	●		●	①	①	①
7	蓬莱中						●	●	⑬	⑬	⑬
8	清水中			⑥	⑥				⑧	⑧	⑧
9	信陵中				⑨	●			⑨	⑨	⑨
10	北信中						●	●	⑥	⑥	⑥
11	西信中					●	●	●	⑪	⑪	⑪
12	立子山中						●	●	⑫	⑫	⑫
13	大鳥中				⑨	②			⑭	⑭	⑭
14	平野中					●	●	●	⑮	⑮	⑮
15	西根中	①					●	●	⑯	⑯	⑯
16	松陵中	②					●	●	⑰	⑰	⑰
17	信夫中						●	●	⑱	⑱	⑱
18	野田中						●	●	⑩	⑩	⑩
19	吾妻中					●	●	●	⑲	⑲	⑲
20	飯野中	③			①	●	●	●	⑳	⑳	⑳
	学校司書	3人	3人	6人	9人	12人	14人	17人	20人	19人	19人
	中学校計	3	0	2	7	9	13	15	20	19	19

番号	学校名	平成25	平成26	平成27	平成28	平成29	平成30	平成31	令和2	令和3	令和4
1	ふくしま支援										⑥
	学校司書										1人
	支援学校計										1

	平成25	平成26	平成27	平成28	平成29	平成30	平成31	令和2	令和3	令和4
学校司書計	3人	3人	6人	9人	12人	14人	17人	20人	20人	20人
学校計	12	6	16	23	33	38	46	68	65	65

令和4年度配置一覧	
(65校に20名配置)	
●: 福島一小、①渡利小、①南向台小、①渡利中	
●: 福島二小、②福島四小、②御山小、②福島四中	
●: 福島三小、③鎌田小、③福島二中	
●: 清明小、④杉妻小、④福島一中、	
●: 岡山小、⑤月輪小、⑤福島三中	
●: 瀬上小、⑥ふくしま支援、⑥北信中	
●: 三河台小、⑦吉井田小、⑦岳陽中	
●: 森合小、⑧清水小、⑧清水中	
●: 笹谷小、⑨北沢又小、⑨大笹生小、⑨信陵中	
●: 野田小、⑩鳥川小、⑩野田中	
●: 荒井小、⑪佐倉小、⑪佐原小、⑪西信中	
●: 立子山小、⑫平石小、⑫金谷川小	
●: 蓬莱小、⑬蓬莱東小、⑬蓬莱中	
●: 飯坂小、⑭中野小、⑭大鳥中	
●: 平野小、⑮矢野目小、⑮平野中	
●: 湯野小、⑯余目小、⑯西根中	
●: 松川小、⑰水原小、⑰松陵中	
●: 大森小、⑱平田小、⑱信夫中	
●: 庭坂小、⑲庭塚小、⑲水保小、⑲吾妻中	
●: 飯野小、⑳下川崎小、⑳飯野中	

●: 基幹校、○派遣校を示す

※学校司書は基幹校を中心に派遣校と連携し勤務する

8. 福島市立図書館電算化システム

オンライン構成図

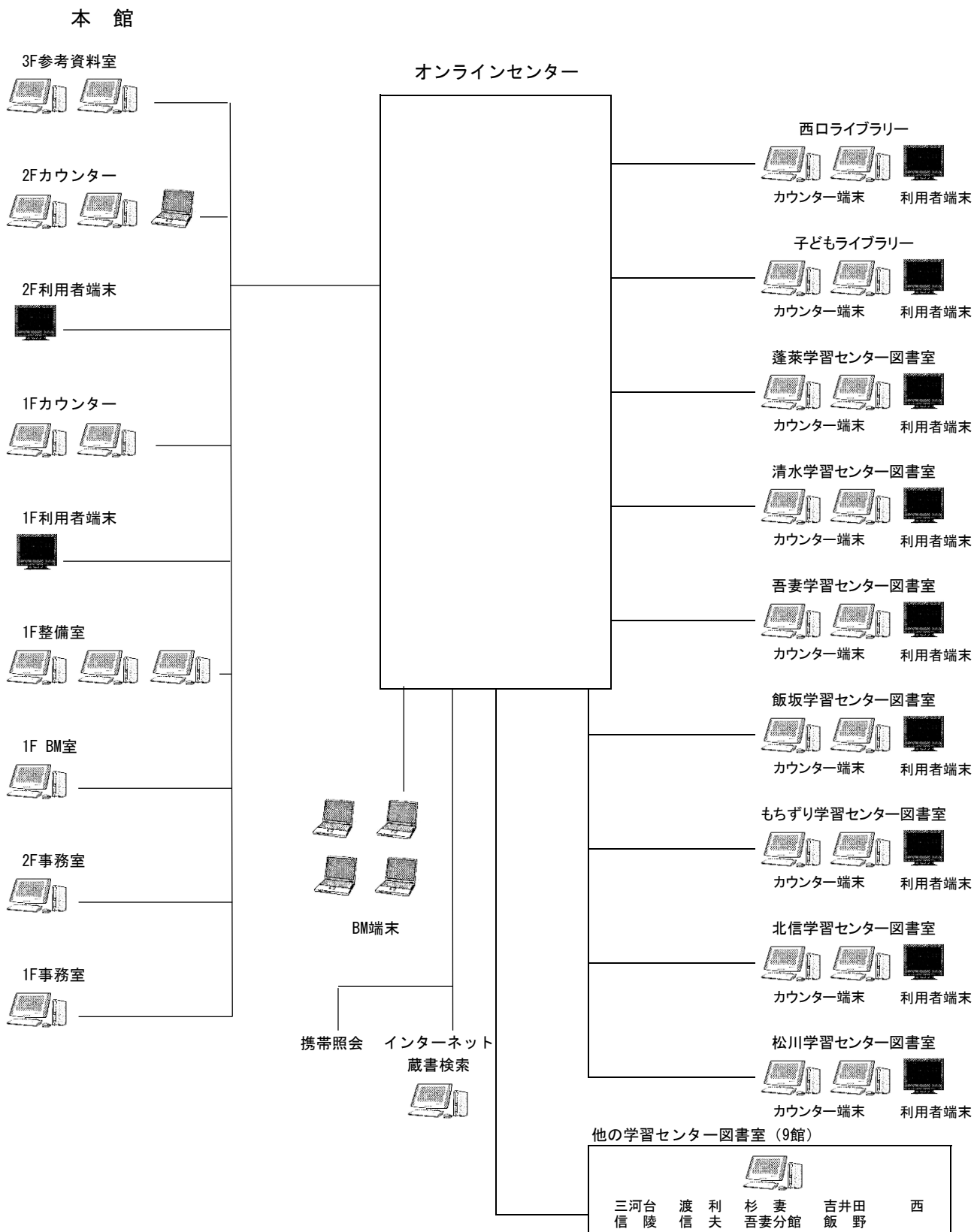

9. 利 用 案 内

(1) 休館日と開館時間

施 設 名	休 館 日	開 館 時 間	
		月・水～土曜日	日曜日・休日
図 書 館 (本 館)	<ul style="list-style-type: none"> ・ 火曜日(火曜日が休日に当たるときは、直後の平日) ・ 年末年始(12月29日～1月3日) 	午前9時30分 ～午後7時	午前9時30分 ～午後5時30分
西 口 ライブラリー (分 館)	<ul style="list-style-type: none"> ・ 毎月月末(館内整理日)※その日が上記に掲げる日、日曜日、土曜日及び休日に当たるときはその前日 ・ 特別整理期間(教育委員会が別に定める日) 	午前9時30分 ～午後7時	午前9時30分 ～午後6時
子 ども ライブラリー (分 館)	<ul style="list-style-type: none"> ・ 火曜日(火曜日が休日に当たるときは、直後の平日) ・ 特別整理期間(教育委員会が別に定める日) 	午前9時30分～午後7時	

(2) 資料の貸出

①個人貸出

- 貸出冊数 本と音響資料 10点 (音響資料は5点) (移動図書館の本は5点)
- 貸出期間 2週間 (移動図書館は次の巡回日)
- 対象者 福島市・伊達市・伊達郡に居住又は、福島市内通勤・通学者
- 図書貸出券発行手続き 「図書貸出券交付申込書」の記入、本人確認
- 図書貸出券有効期間 4年

②団体貸出

- 文庫(会員40名以上) 移動図書館用図書 500冊 ・ 6か月
- 団体(会員10名以上) 本館・分館、蓬萊・清水・吾妻・もちぎり・北信・飯坂・松川
学習センター図書室 200冊 ・ 4週間
- 読書会(会員5名以上) 1タイトル5冊 ・ 4週間
- その他 大型絵本・大型紙芝居

(3) 資料の返却

- 個人貸出の資料は、本館・分館・学習センター、どの施設へも返却可能です。
(休館日、閉館時間後は、ブックポストを利用)
- 団体貸出は、貸し出しを受けた館に返却して下さい。

(4) 予約・リクエスト

①予約受付の方法は以下のとおりです。

- 「予約・リクエストカード」記入による窓口受付(リクエストは窓口で相談が必要となります。)
- 電話による予約受付
- 館内利用者端末による予約受付
- インターネットによる予約受付 (仮パスワード取得後設定が必要)

②予約冊数

- 窓口受付の1日上限は、10冊までです。
- インターネット・携帯電話・館内利用者端末から予約できる冊数は、すでに予約した資料も含めて20冊です。

③予約取置期間 7日間

④リクエスト 各窓口で受付いたしますが、1日の上限は、予約と合わせて1人10冊までです。

(5) インターネットサービス

- ①蔵書検索・予約
- ②借りている資料の確認・貸出延長(1回のみ14日間)
- ③予約資料の状況確認

(6) レファレンスサービス

生活のなかでの疑問・課題、調査研究、読書資料など問題解決を支援します。

(7) 学校図書館支援事業

児童生徒の読書活動や学習への支援、学校図書館を活用した教育課程の展開に寄与する市内の小・中学校に学校司書を配置し、更なる学校図書館機能の充実を支援します。

(8) コピーサービス

著作権法の範囲内で、コピーサービスを提供します。

料金 モノクロ 10円/枚 ・ カラー 50円/枚

(9) 障がい者サービス

- ①大活字本・手でさわる絵本・朗読テープ・CDの貸出
- ②対面朗読サービス(要予約)

(10) 行事

①定例行事として、乳幼児(親子)～小学生を対象としたおはなし会や映画会、大人の方を対象にした朗読会も実施しています。

②夏休み・冬休みなど季節に応じたおはなし会や親子の講座、ボランティア育成講座などを実施しています。

(11) 特別展示

話題に応じた図書等を期間限定で展示しています。

10. 令和4年度しのぶ号巡回日程

令和4年度

移動図書館

しのぶ号 巡回日程



◆のついている日は巡回曜日が通常と異なります

福島市立図書館 電話(531)6551

<p>①</p> <p>金谷川小学校 10:00 ~ 10:40</p> <p>水原小学校 11:00 ~ 11:35</p> <p>下川崎小学校 1:00 ~ 1:40</p> <p>松川小学校 2:30 ~ 3:00</p> <table border="1"> <tr><td>4年 4月27日</td><td>10月12日</td></tr> <tr><td>5月18日</td><td>11月9日</td></tr> <tr><td>◆6月20日</td><td>◆12月12日</td></tr> <tr><td>7月13日</td><td>5年◆1月30日</td></tr> <tr><td>9月14日</td><td>2月22日</td></tr> </table>	4年 4月27日	10月12日	5月18日	11月9日	◆6月20日	◆12月12日	7月13日	5年◆1月30日	9月14日	2月22日	<p>④</p> <p>永井川集会所 10:00 ~ 10:30</p> <p>余目小学校 12:50 ~ 1:40</p> <p>北中央団地 2:30 ~ 3:00</p> <table border="1"> <tr><td>4年 4月20日</td><td>10月19日</td></tr> <tr><td>5月25日</td><td>11月16日</td></tr> <tr><td>6月22日</td><td>12月14日</td></tr> <tr><td>8月24日</td><td>5年 2月1日</td></tr> <tr><td>9月21日</td><td>3月1日</td></tr> </table>	4年 4月20日	10月19日	5月25日	11月16日	6月22日	12月14日	8月24日	5年 2月1日	9月21日	3月1日	<p>⑦</p> <p>立子山小学校 10:10 ~ 10:40</p> <p>平野小学校 1:00 ~ 1:40</p> <table border="1"> <tr><td>4年◆5月9日</td><td>10月26日</td></tr> <tr><td>6月1日</td><td>◆11月21日</td></tr> <tr><td>6月29日</td><td>5年 1月11日</td></tr> <tr><td>◆8月29日</td><td>2月8日</td></tr> <tr><td>9月28日</td><td>3月8日</td></tr> </table>	4年◆5月9日	10月26日	6月1日	◆11月21日	6月29日	5年 1月11日	◆8月29日	2月8日	9月28日	3月8日	<p>⑩</p> <p>森合小学校 10:00 ~ 10:30</p> <p>清水小学校 1:00 ~ 1:40</p> <p>松北町会館 1:50 ~ 2:20</p> <p>北沢又集会所 2:30 ~ 2:50</p> <p>南沢又集会所 3:05 ~ 3:25</p> <table border="1"> <tr><td>4年 5月11日</td><td>11月2日</td></tr> <tr><td>6月8日</td><td>◆11月28日</td></tr> <tr><td>7月6日</td><td>5年 1月18日</td></tr> <tr><td>9月7日</td><td>2月15日</td></tr> <tr><td>10月5日</td><td>3月15日</td></tr> </table>	4年 5月11日	11月2日	6月8日	◆11月28日	7月6日	5年 1月18日	9月7日	2月15日	10月5日	3月15日
4年 4月27日	10月12日																																										
5月18日	11月9日																																										
◆6月20日	◆12月12日																																										
7月13日	5年◆1月30日																																										
9月14日	2月22日																																										
4年 4月20日	10月19日																																										
5月25日	11月16日																																										
6月22日	12月14日																																										
8月24日	5年 2月1日																																										
9月21日	3月1日																																										
4年◆5月9日	10月26日																																										
6月1日	◆11月21日																																										
6月29日	5年 1月11日																																										
◆8月29日	2月8日																																										
9月28日	3月8日																																										
4年 5月11日	11月2日																																										
6月8日	◆11月28日																																										
7月6日	5年 1月18日																																										
9月7日	2月15日																																										
10月5日	3月15日																																										
<p>②</p> <p>大笹生小学校 10:00 ~ 10:30</p> <p>中野小学校 1:10 ~ 1:50</p> <p>北沢又団地 2:10 ~ 2:40</p> <table border="1"> <tr><td>4年 4月14日</td><td>10月13日</td></tr> <tr><td>5月19日</td><td>11月10日</td></tr> <tr><td>6月16日</td><td>12月8日</td></tr> <tr><td>7月14日</td><td>5年 1月26日</td></tr> <tr><td>9月15日</td><td>◆2月20日</td></tr> </table>	4年 4月14日	10月13日	5月19日	11月10日	6月16日	12月8日	7月14日	5年 1月26日	9月15日	◆2月20日	<p>⑤</p> <p>庭塚小学校 10:00 ~ 10:30</p> <p>湯野小学校 1:00 ~ 1:30</p> <p>茂庭出張所 2:00 ~ 2:25</p> <p>飯坂小学校 2:50 ~ 3:30</p> <table border="1"> <tr><td>4年 4月21日</td><td>10月20日</td></tr> <tr><td>5月26日</td><td>11月17日</td></tr> <tr><td>6月23日</td><td>12月15日</td></tr> <tr><td>◆8月31日</td><td>5年◆2月6日</td></tr> <tr><td>9月22日</td><td>3月2日</td></tr> </table>	4年 4月21日	10月20日	5月26日	11月17日	6月23日	12月15日	◆8月31日	5年◆2月6日	9月22日	3月2日	<p>⑧</p> <p>矢野目小学校 10:00 ~ 10:40</p> <p>瀬上小学校 1:00 ~ 1:40</p> <p>瀬上東町会館 2:10 ~ 2:40</p> <table border="1"> <tr><td>4年◆4月25日</td><td>10月27日</td></tr> <tr><td>6月2日</td><td>11月24日</td></tr> <tr><td>◆6月27日</td><td>5年 1月12日</td></tr> <tr><td>9月1日</td><td>2月9日</td></tr> <tr><td>9月29日</td><td>3月9日</td></tr> </table>	4年◆4月25日	10月27日	6月2日	11月24日	◆6月27日	5年 1月12日	9月1日	2月9日	9月29日	3月9日	<p>⑪</p> <p>平石小学校 10:00 ~ 10:30</p> <p>南向台小学校 1:00 ~ 1:30</p> <p>方木田集会所 2:00 ~ 2:30</p> <table border="1"> <tr><td>4年 5月12日</td><td>◆11月7日</td></tr> <tr><td>6月9日</td><td>12月1日</td></tr> <tr><td>7月7日</td><td>5年 1月19日</td></tr> <tr><td>9月8日</td><td>2月16日</td></tr> <tr><td>10月6日</td><td>3月16日</td></tr> </table>	4年 5月12日	◆11月7日	6月9日	12月1日	7月7日	5年 1月19日	9月8日	2月16日	10月6日	3月16日
4年 4月14日	10月13日																																										
5月19日	11月10日																																										
6月16日	12月8日																																										
7月14日	5年 1月26日																																										
9月15日	◆2月20日																																										
4年 4月21日	10月20日																																										
5月26日	11月17日																																										
6月23日	12月15日																																										
◆8月31日	5年◆2月6日																																										
9月22日	3月2日																																										
4年◆4月25日	10月27日																																										
6月2日	11月24日																																										
◆6月27日	5年 1月12日																																										
9月1日	2月9日																																										
9月29日	3月9日																																										
4年 5月12日	◆11月7日																																										
6月9日	12月1日																																										
7月7日	5年 1月19日																																										
9月8日	2月16日																																										
10月6日	3月16日																																										
<p>③</p> <p>佐倉小学校 10:00 ~ 10:30</p> <p>水保小学校 12:50 ~ 2:00</p> <p>庭坂小学校 2:20 ~ 3:00</p> <table border="1"> <tr><td>4年◆4月18日</td><td>10月14日</td></tr> <tr><td>5月20日</td><td>11月11日</td></tr> <tr><td>6月17日</td><td>12月9日</td></tr> <tr><td>7月15日</td><td>5年 1月27日</td></tr> <tr><td>9月16日</td><td>2月24日</td></tr> </table>	4年◆4月18日	10月14日	5月20日	11月11日	6月17日	12月9日	7月15日	5年 1月27日	9月16日	2月24日	<p>⑥</p> <p>飯野小学校 10:00 ~ 10:30</p> <p>佐原小学校 2:00 ~ 2:40</p> <table border="1"> <tr><td>4年 4月22日</td><td>10月21日</td></tr> <tr><td>5月27日</td><td>11月18日</td></tr> <tr><td>6月24日</td><td>12月16日</td></tr> <tr><td>8月26日</td><td>5年 2月3日</td></tr> <tr><td>◆9月26日</td><td>◆3月13日</td></tr> </table>	4年 4月22日	10月21日	5月27日	11月18日	6月24日	12月16日	8月26日	5年 2月3日	◆9月26日	◆3月13日	<p>⑨</p> <p>荒井小学校 10:00 ~ 10:30</p> <p>平田小学校 1:00 ~ 1:50</p> <p>鳥川小学校 2:30 ~ 3:00</p> <table border="1"> <tr><td>4年◆5月2日</td><td>10月28日</td></tr> <tr><td>6月3日</td><td>11月25日</td></tr> <tr><td>7月1日</td><td>5年 1月13日</td></tr> <tr><td>9月2日</td><td>2月10日</td></tr> <tr><td>9月30日</td><td>3月10日</td></tr> </table>	4年◆5月2日	10月28日	6月3日	11月25日	7月1日	5年 1月13日	9月2日	2月10日	9月30日	3月10日	<p>⑫</p> <p>岡山小学校 10:00 ~ 10:30</p> <p>月輪小学校 1:00 ~ 1:40</p> <p>鎌田小学校 2:00 ~ 3:10</p> <table border="1"> <tr><td>4年 5月13日</td><td>11月4日</td></tr> <tr><td>◆6月13日</td><td>12月2日</td></tr> <tr><td>◆7月11日</td><td>5年◆1月16日</td></tr> <tr><td>9月9日</td><td>2月17日</td></tr> <tr><td>10月7日</td><td>3月17日</td></tr> </table>	4年 5月13日	11月4日	◆6月13日	12月2日	◆7月11日	5年◆1月16日	9月9日	2月17日	10月7日	3月17日
4年◆4月18日	10月14日																																										
5月20日	11月11日																																										
6月17日	12月9日																																										
7月15日	5年 1月27日																																										
9月16日	2月24日																																										
4年 4月22日	10月21日																																										
5月27日	11月18日																																										
6月24日	12月16日																																										
8月26日	5年 2月3日																																										
◆9月26日	◆3月13日																																										
4年◆5月2日	10月28日																																										
6月3日	11月25日																																										
7月1日	5年 1月13日																																										
9月2日	2月10日																																										
9月30日	3月10日																																										
4年 5月13日	11月4日																																										
◆6月13日	12月2日																																										
◆7月11日	5年◆1月16日																																										
9月9日	2月17日																																										
10月7日	3月17日																																										

11. 令和3年度予算・決算

図書館費

(単位:千円)

節(細節)	予算現額	支出済額	不用額	説明
(1) 報酬	30,756	30,231	525	図書館協議会委員報酬、パートタイム会計年度任用職員報酬
(2) 給料	153,851	153,442	409	職員給、フルタイム会計年度任用職員給
(3) 職員手当等	57,998	57,177	821	職員・会計年度任用職員手当
(4) 共済費	44,850	44,660	190	職員・会計年度任用職員共済費
(8) 報償費	93	93	0	講師報償金等
(9) 旅費	1,672	1,594	78	図書館協議会委員旅費、職員旅費、会計年度任用職員旅費
(11) 需用費	23,044	22,806	238	
消耗品費	12,623	12,595	28	新聞・雑誌等、図書装備用品、レシートプリンタ用紙、手でさわる絵本材料費、事務用品、ブックスタート用プレゼント絵本等
燃料費	3,490	3,490	0	配本車・移動図書館車用軽油、暖房用燃料等
食糧費	1	1	0	会議用
印刷製本費	1,336	1,241	95	図書貸出券、利用案内等
光熱水費	3,674	3,568	106	電気、上下水道、ガス使用料
修繕料	1,921	1,912	9	施設修繕、配本車・移動図書館車修繕等
(12) 役務費	1,727	1,636	91	
通信運搬費	949	917	32	電話料(子どもライブラリー分含む)、郵便料(相互貸借・広報等)
手数料	464	405	59	水道施設検査、図書の装備費等
保険料	314	314	0	建物損害共済、火災保険(図書・備品)
(13) 委託料	21,330	21,330	0	オンライン運用、書誌情報作成、清掃(本館・西口)、夜間機械警備、
(14) 使用料	14,268	14,253	15	オンライン機器、オンラインサービス機器ホスティングサービス、レシートプリンタ、コピー機使用料
(18) 備品購入費	22,054	22,050	4	図書・視聴覚資料・配架用品等・学校支援用図書購入
(19) 負担金補助及び交付金	2,956	2,940	16	会議・研修会参加負担金等、子どもライブラリー分負担金
(27) 公課費	52	51	1	車両重量税
合計	374,650	372,262	2,388	

12. 令和4年度当初予算に占める図書館費の指標

項目	基数	指標値
一般会計予算における図書館費の割合	408,205千円/115,900,000千円	0.35%
一般会計予算における図書購入費の割合	18,742千円/115,900,000千円	0.02%
教育費における図書館費の割合	408,205千円/12,252,775千円	3.33%
教育費における図書購入費の割合	18,742千円/12,252,775千円	0.15%
社会教育費における図書購入費の割合	18,742千円/2,781,522千円	0.67%
人口1人当りの図書館費	408,205千円/277,963人	1,468.56円
人口1人当りの図書購入費	18,742千円/277,963人	67.43円
人口1人当りの資料費	28,136千円/277,963人	101.22円

13.蔵書数及び利用状況、実施事業

(1) 内容別の蔵書冊数

各年度末

内 容		29年度 蔵書冊数	30年度 蔵書冊数	令和元年度 蔵書冊数	2年度 蔵書冊数	3年度 蔵書冊数
一 般 書	0 総 記	14,081	14,127	13,825	12,957	13,122
	1 哲 学	17,397	17,599	17,771	17,736	17,184
	2 歴 史	44,038	44,147	44,362	43,242	43,325
	3 社 会 科 学	74,913	75,517	74,500	72,068	69,761
	4 自 然 科 学	36,352	35,956	34,515	34,728	34,916
	5 工 学 ・ 家 事	47,176	47,415	47,103	44,946	44,729
	6 産 業	18,780	19,009	17,860	17,849	17,822
	7 芸 術 ・ 体 育	50,521	50,983	49,999	49,011	48,640
	8 語 学	9,012	9,051	9,037	9,031	9,050
	9 文 学 ・ 小 説 他	176,412	177,938	176,358	174,980	173,178
	小 計	488,682	491,742	485,330	476,548	471,727
児 童 書	E 絵 本	108,551	109,964	111,537	111,987	107,951
	Y 読 み 物	101,417	101,681	102,521	102,364	101,373
	B そ の 他	73,751	74,476	75,544	75,028	72,690
	小 計	283,719	286,121	289,602	289,379	282,014
そ の 他	漫 画	117	117	117	116	116
	雑 誌	25,955	26,425	26,713	26,272	25,161
	紙 芝 居	5,739	5,778	5,769	5,818	5,680
	文 庫 ・ 新 書	67,420	69,066	70,385	68,721	69,561
	郷 土 資 料	51,764	53,095	54,208	55,228	55,968
	視 聴 覚 資 料 他	7,719	7,702	7,700	7,819	7,852
小 計	158,714	162,183	164,892	163,974	164,338	
合 計	931,115	940,046	939,824	929,901	918,079	

(2) 施設別の蔵書冊数

各年度末

施設名		年度	平成29年度	30年度	令和元年度	2年度	3年度	前年対比 増減比(%)
本館・分館	本館		439,731	450,311	446,308	439,212	439,132	100.0%
	西口ライブラリー		36,916	37,522	38,816	38,110	36,586	96.0%
	子どもライブラリー		32,175	32,744	33,336	33,648	34,179	101.6%
	小計		508,822	520,577	518,460	510,970	509,897	99.8%
7学習センター 図書室(※1)	蓬萊学習センター		48,152	48,047	48,002	45,201	44,034	97.4%
	清水学習センター		49,689	50,164	49,936	49,826	49,565	99.5%
	吾妻学習センター		53,576	53,416	53,508	52,531	52,691	100.3%
	飯坂学習センター		34,961	35,743	35,631	35,420	35,729	100.9%
	もちずり学習センター		30,396	30,828	31,180	31,092	31,589	101.6%
	北信学習センター		32,377	33,051	33,461	33,821	34,035	100.6%
	松川学習センター		24,920	25,774	26,432	27,071	27,766	102.6%
	小計		274,071	277,023	278,150	274,962	275,409	100.2%
移動図書館			52,728	52,938	52,803	51,927	41,078	79.1%
(本館・分館、学セ、BM) 小計			835,621	850,538	849,413	837,859	826,384	98.6%
他の学習センター 図書室(※2)	三河台学習センター		8,654	8,208	8,246	8,252	8,291	100.5%
	渡利学習センター		8,632	8,201	8,520	10,312	10,367	100.5%
	杉妻学習センター		8,653	8,131	8,172	8,217	8,289	100.9%
	吉井田学習センター		9,878	9,199	9,252	9,335	9,253	99.1%
	西学習センター		12,870	11,641	11,626	11,423	11,083	97.0%
	信陵学習センター		9,661	9,049	9,038	9,020	8,981	99.6%
	信夫学習センター		11,693	11,046	11,208	11,112	11,082	99.7%
	吾妻学習センター分館		10,962	10,367	10,547	10,471	10,356	98.9%
	飯野学習センター		14,490	13,666	13,802	13,900	13,993	100.7%
	小計		95,494	89,508	90,411	92,042	91,695	99.6%
合計			931,115	940,046	939,824	929,901	918,079	98.7%

※1:2万冊以上の蔵書を有する図書室がある学習センター

※2:2万冊未満の蔵書を有する図書室がある学習センター及びその分館

(3) 内容別の貸出冊数

各年度末

内容 施設名		年度	平成29年度	30年度	令和元年度	2年度	3年度	前年対比 増減比(%)
一般書	本館		113,954	132,681	132,134	116,545	128,885	110.6%
	西口ライブラリー		39,248	39,504	41,663	34,964	36,138	103.4%
	子どもライブラリー		4,548	5,045	4,343	3,695	4,018	108.7%
	7学習センター		180,436	181,465	172,153	150,146	154,931	103.2%
	他の学習センター		37,670	38,232	37,739	36,706	42,571	116.0%
	移動図書館		3,592	3,999	4,078	3,794	4,033	106.3%
	小計		379,448	400,926	392,110	345,850	370,576	107.1%
児童書	本館		99,997	110,233	113,015	104,290	142,338	136.5%
	西口ライブラリー		1,922	2,388	2,466	2,162	2,430	112.4%
	子どもライブラリー		39,096	40,413	36,991	25,880	34,870	134.7%
	7学習センター		155,331	155,864	151,143	124,365	163,806	131.7%
	他の学習センター		40,378	44,329	43,070	43,215	58,081	134.4%
	移動図書館		21,990	23,231	23,643	20,027	23,850	119.1%
	小計		358,712	376,458	370,328	319,939	425,375	133.0%
その他	本館		52,326	63,124	60,200	55,273	59,934	108.4%
	西口ライブラリー		19,031	19,177	17,946	15,868	16,626	104.8%
	子どもライブラリー		3,392	3,778	4,134	2,752	2,897	105.3%
	7学習センター		76,144	80,814	78,598	71,710	76,593	106.8%
	他の学習センター		14,366	16,872	18,142	17,183	19,567	113.9%
	移動図書館		493	522	345	230	234	101.7%
	小計		165,750	184,287	179,365	163,016	175,851	107.9%
合計	本館		264,276	306,638	305,349	276,108	331,157	119.9%
	西口ライブラリー		59,201	61,069	62,075	52,994	55,194	104.2%
	子どもライブラリー		43,035	48,636	45,468	32,327	41,785	129.3%
	7学習センター		416,910	418,143	401,894	346,221	395,330	114.2%
	他の学習センター		95,913	99,503	98,951	97,104	120,219	123.8%
	移動図書館		24,574	27,682	28,066	24,051	28,117	116.9%
	合計		903,909	961,671	941,803	828,805	971,802	117.3%

※:7学習センターとは、蓬萊・清水・もちざり・北信・飯坂・松川・吾妻学習センターを指す。

(4) 施設別の利用者数・貸出冊数

各年度末

貸出館		年度		平成29年度	30年度	令和元年度	2年度	3年度	前年対比 増減比(%)
		利用者数	貸出冊数						
本館・分館	本館	利用者数		71,880	98,370	99,261	91,207	107,391	117.7%
		貸出冊数		264,276	306,638	305,349	276,108	331,157	119.9%
	西口 ライブラリー	利用者数		22,231	22,155	22,432	18,373	19,697	107.2%
		貸出冊数		59,201	61,069	62,075	52,994	55,194	104.2%
	子ども ライブラリー	利用者数		11,608	12,676	11,411	7,405	9,295	125.5%
		貸出冊数		43,035	48,636	45,468	32,327	41,785	129.3%
小計	利用者数		105,719	133,201	133,104	116,985	136,383	116.6%	
	貸出冊数		366,512	416,343	412,892	361,429	428,136	118.5%	
7 学習センター 図書室	蓬萊 学習センター	利用者数		17,899	18,071	16,557	15,430	17,583	114.0%
		貸出冊数		57,177	58,624	54,894	51,258	60,421	117.9%
	清水 学習センター	利用者数		18,280	18,148	18,159	15,291	16,984	111.1%
		貸出冊数		67,843	69,119	67,927	57,631	64,335	111.6%
	吾妻 学習センター	利用者数		21,223	21,604	20,205	17,072	18,870	110.5%
		貸出冊数		85,986	86,621	82,423	67,450	75,153	111.4%
	飯坂 学習センター	利用者数		13,782	13,940	13,955	12,408	13,912	112.1%
		貸出冊数		48,330	47,588	46,978	42,330	50,699	119.8%
	もちざり 学習センター	利用者数		10,999	10,721	10,408	9,566	10,802	112.9%
		貸出冊数		41,351	40,850	40,065	36,660	41,066	112.0%
	北信 学習センター	利用者数		18,339	19,098	19,215	15,479	17,319	111.9%
		貸出冊数		68,641	71,333	67,267	56,340	64,497	114.5%
	松川 学習センター	利用者数		12,748	11,684	11,421	9,165	9,807	107.0%
		貸出冊数		47,582	44,008	42,340	34,552	39,159	113.3%
小計	利用者数		113,270	113,266	109,920	94,411	105,277	111.5%	
	貸出冊数		416,910	418,143	401,894	346,221	395,330	114.2%	
移動図書館 (BM)	利用者数		9,674	10,147	10,729	9,553	10,889	114.0%	
	貸出冊数		24,574	27,682	28,066	24,051	28,117	116.9%	
他の学習センター 図書室	三河台 学習センター	利用者数		2,429	2,671	2,832	2,246	2,813	125.2%
		貸出冊数		7,296	7,893	8,556	6,882	8,447	122.7%
	渡利 学習センター	利用者数		1,719	1,724	1,767	2,442	3,822	156.5%
		貸出冊数		4,843	4,560	4,734	8,407	14,208	169.0%
	杉妻 学習センター	利用者数		2,785	2,799	2,540	2,265	2,750	121.4%
		貸出冊数		8,824	8,926	8,840	7,895	9,223	116.8%
	吉井田 学習センター	利用者数		3,248	4,295	4,490	4,371	5,161	118.1%
		貸出冊数		10,897	13,544	14,336	14,320	17,588	122.8%
	西 学習センター	利用者数		2,149	2,199	1,846	1,726	1,925	111.5%
		貸出冊数		7,277	7,490	6,287	5,998	6,371	106.2%
	信陵 学習センター	利用者数		6,862	6,983	7,228	6,831	8,251	120.8%
		貸出冊数		20,843	20,584	21,218	21,587	25,489	118.1%
	信夫 学習センター	利用者数		4,656	4,873	4,429	3,654	4,035	110.4%
		貸出冊数		16,526	17,629	16,066	13,286	15,643	117.7%
	吾妻 学習センター分館	利用者数		6,074	6,051	5,772	5,915	7,318	123.7%
		貸出冊数		15,136	14,373	13,804	13,966	18,130	129.8%
	飯野 学習センター	利用者数		1,397	1,417	1,496	1,217	1,382	113.6%
		貸出冊数		4,271	4,504	5,110	4,763	5,120	107.5%
小計	利用者数		31,319	33,012	32,400	30,667	37,457	122.1%	
	貸出冊数		95,913	99,503	98,951	97,104	120,219	123.8%	
合計	利用者数		259,982	289,626	286,153	251,616	290,006	115.3%	
	貸出冊数		903,909	961,671	941,803	828,805	971,802	117.3%	

(5) 定例事業

令和3年度

事業名	内容	対象	開催日時	回数	人数	平均
1. 児童向け おはなし会						
おひざにだっこのおはなし会	絵本の読み聞かせ、てあそび、わらべうたなどを行う	3歳までの乳幼児と保護者	本館 第3木曜日 午前10時30分～	9	116	12.9
			子どもライブラリー 第1木、第3日曜日 午前11時～	21	245	11.7
本館						
どようびのおはなし会	絵本・紙芝居などの読み聞かせや、ブックトークなどを行う	4歳以上の幼児～小学生	毎週土曜日 午後2時～	43	462	10.7
子どもライブラリー						
にちようびのおはなし会	読み聞かせ・テーマに合った本の紹介、ブックトークなどを行う	4歳～小学生	第1・2日曜日 午後3時10分～	【コロナ感染防止のため中止】		
おはなし会プチ	絵本の読み聞かせ、工作などを行う	4歳～小学生	学校行事等を考慮 午後3時10分～	34	201	5.9
せかいのことばでおはなし会	外国語での絵本の読み聞かせ、手遊びなどを行う	4歳～小学生	学校行事等を考慮	【コロナ感染防止のため中止】		
わらべうたであそぼう	わらべうたを行う	4歳～小学生	学校行事等を考慮 午後2時20分～	【コロナ感染防止のため中止】		
2. 一般向け 朗読会						
本館						
対面朗読(予約制)	目の不自由な方への希望図書の朗読を行う	目の不自由な方	本館 第1・3木曜日 第1・3水曜日	7	7	1.0
西口ライブラリー						
朗読会 ことのはの時間(とき)	大人の方を対象とした図書館司書による朗読を行う	一般	6月・9月・12月・3月 午後2時30分～ ※6月は会場の都合により、 9月はまん延防止等重点措置の適用により中止	2	14	7.0
3. その他						
ブックステップ	3歳児健診に該当する家庭に、市内の図書施設においてブックステップセットを配布し、子育てに絵本を取り入れるきっかけづくりを行う	3歳児と保護者	(申込)本館・HP	49組		
ブックステップお渡し会	ブックステップパックのプレゼントのほか、家庭での読み聞かせのアドバイス、絵本の読み聞かせなどを行う	3歳児と保護者	毎月第日・木曜日 午前11時～	0組		
ブックスタート	4ヶ月児のいる該当家庭の希望者に市内の図書施設においてブックスタートセットを配布し、家庭で本に触れるきっかけづくりを行う	4ヶ月児と保護者	(申込)本館・HP	792組		
ブックスタートお渡し会	4か月児健診対象の乳幼児とその親に絵本や読み聞かせのポイントを説明し、「ブックスタートパック」を配布する	3歳未満の乳幼児と保護者	毎月第日・木曜日 午前11時～	24組		

(6) 特別事業

令和3年度

事業名	内容	対象	開催日時	回数	人数	平均
1.児童向け おはなし会						
本館						
読書週間事業 わくわく!としょかんワールド (おはなし会)	絵本・紙芝居などの読み聞かせを行う	4歳～小学生	4月24日 午後2時～	2	20	10.0
読書週間事業 わくわく!としょかんワールド	期間中、テーマに沿ったぬりえや本の福袋を貸出す	4歳～小学生	4月24日～5月12日	16	171	10.7
なつのふくよみまつり (おはなし会)	絵本・紙芝居などの読み聞かせを行う	4歳～小学生	7月24日 午前10時30分～	6	51	8.5
ふゆのふくよみまつり (おはなし会)	絵本・パネルシアターなどの読み聞かせを行う	4歳～小学生	12月25日 午前10時00分～	6	67	11.2
子どもライブラリー						
読書週間事業 おはなし会プチ ～こどもの日スペシャル～	絵本の読み聞かせ、手遊び・わらべうたを行う	4歳～小学生	5月5日 ①午前11時40分～ ②午後15時10分～	2	16	8.0
おはなし会プチ ～夏のこむこむまつりスペシャル～	絵本の読み聞かせ、手遊び・わらべうたを行う	4歳～小学生	8月21日 ①午後3時10分～	1	4	4.0
おはなしカーニバル ～なつのまき～	ブックトーク、工作、手遊び・わらべうたなどを行う	4歳～小学生	7月11日 ①午前11時20分～ ②午後2時20分～	2	28	14.0
読書週間事業 おはなし会プチ ～秋のライブラリースペシャル～	絵本の読み聞かせ、工作などを行う	4歳～小学生	11月3日 ①午前11時30分～ ②午前15時10分～	2	28	14.0
おはなしカーニバル ～ふゆのまき～	ブックトーク、工作、手遊び・わらべうたなどを行う	4歳～小学生	12月12日 ①午前11時30分～ ②午後3時10分～	2	16	8.0
おはなし会プチ ～冬のライブラリースペシャル～	絵本の読み聞かせ、てあそび・わらべうたなどを行う	4歳～小学生	2月20日 午後3時10分～	1	6	6.0
2.講座・講習会						
本館						
夏休み手作り絵本教室	オリジナルの物語を題材に絵本を作成する	小学生	7月・8月 午前9時45分～	2	29	14.5
読書週間講座「ふくしまの日本酒」	福島県ハイテクプラザの鈴木賢二氏による日本酒に関する講演(来場およびオンラインでの参加)	一般	10月31日 午後2時～	1	21	21.0
西口ライブラリー						
読書週間事業 歴史講座「福島の古代の道・東山道」	郷土歴史研究家の江代正一先生を講師に迎え、福島の道の歴史について学ぶ	一般	10月28日 午後2時～	1	15	15.0
子どもライブラリー ※ボランティア向け講座はコロナのため中止						
手作り人形講座	絵本のキャラクター人形を作り、より絵本の世界を楽しむ	一般	6月30日 午前10時～	1	10	10.0
ボランティア向け講座	ボランティア活動者向けの講座を開催する	読み聞かせボランティアをされている方	10月 午前10時～	0	0	0.0

事業名	内容	対象	開催日時	回数	人数	平均
3.ふくよみの日関連事業						
本館						
貸出2倍キャンペーン	貸出上限冊数が、通常10冊のところ20冊まで利用できる	幼児～一般	5月・6月・10月・12月・2月の24日	5	111	22.2
本を借りようキャンペーン	本を借りた高校生以下の方に、プレゼントを手渡す	高校生以下	毎月24日	12	650	54.2
この本よんで！ふくよみ隊	ふくよみ隊が、子どもの選んだ本の読み聞かせを行う	幼児	9月・10月の24日	2	20	10.0
なつのふくよみまつり	ゲームやスタンプラリーなどを行う	5歳～小学生	7月24日 午前9時30分～	1	47	47.0
ふゆのふくよみまつり	ゲームやスタンプラリーなどを行う	4歳～小学生	12月25日 午前9時30分～	1	50	50.0
西口ライブラリー						
わたしを借りてみませんか？	本を1冊ずつを包装し、その本に関する簡単なプロフィールカードを付けて展示する	一般	5～11月	7	38	5.4
ライブラリー福袋	テーマごとに3冊1セットの本の福袋をつくり、簡単な紹介POPをつけて展示。中身が分からない状態で貸出する	一般	12月22日～26日 1月5日～10日	1	23	23.0
子どもライブラリー						
本を借りようキャンペーン	毎月24日のふくよみの日に、本を借りた子どもに景品＋職員のお薦め本が書いてあるメモを渡す	小学生まで ※10月のみ全員	毎月24日 ※4月のみ4/23～5/16	12	440	36.7
貸出2倍キャンペーン	貸出上限冊数が、通常10冊のところ20冊まで利用できる	全員	5月、6月、10月、12月、2月	4	22	5.5
おはなし会プチ～ふくよみの日スペシャル～	24日のふくよみの日に合わせたおはなし会。絵本の読み聞かせ、工作など	4歳～小学生	7月、8月、10月、11月の24日	4	27	6.8
4.その他						
本館						
雑誌の無料配布(実施日変更)	保存年限の過ぎた3～10年前の雑誌を無料配布する	一般	4月18日 午前9時30分～	1	326	326.0
福島市ビブリオバトル～中学生・高校生のための知的書評合戦～	お気に入りの本を持ち寄って魅力を5分間で紹介し合い、観戦者の投票によって一番読みたい本を決める書評ゲームを行う	中学生以上・一般	こむこむ館 8月7日 午後1時30分～	1	84	84.0
手でさわる絵本新作展	手でさわる絵本の新作展示を行う	一般	10月27日～11月10日	12	6,015	501.3

(7) 特別展示

令和3年度

展 示 名 ・ 内 容	開 催 期 間
本館1F	
スタート	4月1日～4月22日
めがさめた	4月1日～4月22日
さいた！さいた！	4月1日～4月30日
本の福袋	4月23日～5月12日
いろいろなおうち	5月1日～5月30日
音楽	5月13日～5月30日
怪しいほん	6月2日～6月30日
小1ブックリスト	6月5日～6月30日
田島征三 ENEOS児童文化賞	6月25日～7月15日
自由研究	7月1日～8月29日
課題図書・小1ブックリスト	7月1日～8月29日
夏によみたい本	7月15日～8月29日
お祭りの本	7月24日～7月31日
ビブリオバトル	8月1日～8月29日
戦争と平和の本	8月4日～8月29日
防災の本	9月1日～9月29日
おしゃれってたのしい♪	9月1日～9月29日
こんばんは、おつきさま	9月5日～9月29日
まほうのじゅもんをとなえたら	10月1日～10月31日
ハロウィンの本	10月1日～10月31日
わたしの権利 みんなの権利	10月7日～10月28日
いただきまーす！	10月30日～11月29日
こてんの本	11月1日～11月29日
読書ハードル	11月1日～12月5日
雪だ！ふゆによみたい本	12月1日～12月26日
からだのふしぎ	12月1日～12月26日
運だめし	1月5日～1月30日
司書のおすすめ本	1月5日～1月30日
戦争と平和の本	1月8日～1月29日
福島こどもの本をひろめる会様寄贈本	1月13日～1月30日
あったか～い	2月2日～2月27日
ひなまつり	2月19日～3月3日
司書のおすすめ本	3月2日～3月31日
でてこい！でてこい！	3月2日～3月31日
3月11日	3月10日～3月11日
映画会関連本（ムーミン）	3月24日～3月24日
追悼展 亡くなられた作家を偲び主な図書を展示	
追悼 エリック・カール	5月28日～5月65日
追悼 那須正幹	7月23日～8月14日
追悼 新宮輝夫	8月14日～8月29日
追悼 松岡享子	1月29日～2月19日
本館2F	
読み直したい！児童文学	4月1日～4月29日
たね	4月1日～4月29日

展 示 名 ・ 内 容	開 催 期 間
ビジネス支援:業界研究	4月1日～4月29日
ディストピア	5月1日～5月30日
仏像をみる	5月1日～5月30日
ビジネス支援:第一次産業	5月1日～5月30日
時間の本	6月2日～6月28日
そうだ!楽器をはじめよう	6月2日～6月28日
雨の季節を楽しもう	6月2日～6月28日
ビジネス支援:鉄道の仕事	6月2日～6月28日
お江戸、あれこれ	7月1日～7月29日
空には虹	7月1日～7月21日
ビジネス支援:あの会社のこんな戦略	7月1日～7月29日
直木賞・澤田瞳子	7月15日～7月29日
芥川賞・李琴峰	7月15日～7月29日
夏★福袋	7月21日～8月12日
バナナ	8月1日～8月29日
戦争・平和	8月1日～8月29日
ビジネス支援:ネットショップ	8月1日～8月29日
映画・ドラマ原作本	9月1日～9月20日
日記といふもの	9月1日～9月29日
コバルト文庫	9月1日～9月29日
ビジネス支援:畜産・酪農・狩猟	9月1日～9月29日
認知症に関する本	9月22日～10月6日
TRICK	10月1日～10月28日
大河ドラマの本	10月1日～10月28日
ビジネス支援:しごとのことば	10月1日～10月28日
泉鏡花賞・村田喜代子	10月13日～10月28日
読書週間講座「ふくしまの日本酒」関連本	10月30日～11月28日
小説タイトルで紅白	12月1日～12月26日
寒いからこそあたたかい	12月1日～12月26日
ビジネス支援:放送業界	12月1日～12月26日
とら	1月5日～1月30日
まっしろ	1月5日～1月30日
南極	1月5日～1月30日
ビジネス支援:人・物が動く～運輸業・貿易	1月5日～1月30日
直木賞・今村翔吾 米村穂信	1月24日～2月27日
芥川賞・砂川文次	1月24日～2月27日
あまい誘惑	2月2日～2月27日
年中行事	2月2日～2月27日
ビジネス支援:商業経営	2月2日～2月27日
芥川龍之介生誕130周年	3月2日～3月30日
えん	3月2日～3月30日
さかな	3月2日～3月30日
ビジネス支援:広告	3月2日～3月30日
追悼展 亡くなられた作家を偲び主な図書を展示	
橋田壽賀子	4月14日～4月29日

展 示 名 ・ 内 容	開 催 期 間
三好徹	4月14日～4月29日
立花隆	6月23日～7月21日
藤田紘一郎	6月28日～7月21日
那須正幹	7月23日～8月19日
坂上弘	8月18日～8月29日
高橋三千綱	8月23日～9月29日
内橋克人	9月5日～9月29日
柳家小三治	10月13日～10月28日
山本史緒	10月18日～10月28日
樋口有介	11月3日～11月29日
瀬戸内寂聴	11月11日～11月29日
長谷川和夫	11月20日～12月26日
新井満	12月4日～12月26日
星亮一	1月6日～1月30日
外岡秀俊	1月8日～1月23日
笹本稜平	1月14日～1月30日
石原慎太郎	2月2日～2月27日
西村賢太	2月5日～2月27日
稲畑汀子	3月2日～3月30日
大谷羊太郎	3月3日～3月30日
西村京太郎	3月6日～3月30日
竹内敏信	3月12日～3月30日
YA展示	
冒険しよう、そうしよう	6月2日～8月29日
課題図書(中学・高校)	7月1日～8月29日
中学1年向けブックリスト掲載本	7月1日～8月29日
読書感想文にはこれを読め!	7月1日～8月29日
短編つめあわせ	9月1日～11月28日
ギフト	12月1日～2月27日
パートナー	3月1日～5月30日
西口ライブラリー	
YAミニ展示「の～んびり」	4月1日～4月29日
小さな本棚「最近読んだ本」	4月1日～4月29日
ミニ展示「花より団子？」	4月1日～5月16日
ミニ展示「おうち時間たのしむ本」	5月1日～5月16日
ブックトラック展示「マナー」	5月1日～5月30日
ブックトラック展示「児童書」	5月1日～5月30日
小さな本棚「村山早紀」	5月1日～5月30日
YAミニ展示「声のお仕事」	5月1日～5月30日
ネイチャー	5月1日～6月28日
ミニ展示「図書館からはじめるスナップ写真」	5月16日～5月30日
ミニ展示「筋肉」	5月16日～5月30日
ミニ展示「サンドイッチ」	6月2日～6月14日
ミニ展示「カラフル」	6月2日～6月16日
ブックトラック展示「和」	6月2日～6月28日

展 示 名 ・ 内 容	開 催 期 間
ブックラック展示「ジェンダー」	6月2日～6月28日
YAミニ展示「ティータイム」	6月2日～6月28日
小さな本棚「海外絵本作家」	6月2日～6月28日
ミニ展示「飲めども飲めなくても…お酒」	6月14日～6月28日
ミニ展示「旅×小説」	6月16日～6月28日
ミニ展示「めん・めん・麺」	7月1日～7月14日
ミニ展示「実話」	7月1日～7月14日
ブックラック展示「写真」	7月1日～7月29日
ブックラック展示「言葉をたのしむ」	7月1日～7月29日
小さな本棚「郷土玩具」	7月1日～7月29日
YAミニ展示「野球」	7月1日～7月29日
プロフェッショナル	7月1日～8月29日
ミニ展示「失敗」	7月14日～7月29日
ミニ展示「たのしいかがく」	7月14日～7月29日
ミニ展示「滋養強壮」	7月31日～8月15日
ミニ展示「博物館」	7月31日～8月15日
ブックラック展示「2010年代」	7月31日～8月29日
ブックラック展示「我が県福島を知る」	7月31日～8月29日
小さな本棚「島の本」	7月31日～8月29日
YAミニ展示「冷」	7月31日～8月29日
ミニ展示「魚」	8月15日～8月29日
ミニ展示「お金のこと」	8月15日～8月29日
ミニ展示「FUTURE」	9月1日～9月16日
ミニ展示「ノスタルジー」	9月1日～9月16日
ブックラック展示「美」	9月1日～9月30日
ブックラック展示「山の中」	9月1日～9月30日
小さな本棚「古典リボン」	9月1日～9月30日
YAミニ展示「星」	9月1日～9月30日
翻訳本	9月1日～10月28日
ミニ展示「健康と長寿を考える(世界アルツハイマーデー)」	9月16日～9月30日
ミニ展示「芸術×小説」	10月1日～10月14日
ミニ展示「百物語」	10月1日～10月14日
ブックラック展示「短編集」	10月1日～10月28日
ブックラック展示「大作本1巻め」	10月1日～10月28日
小さな本棚「アフタヌーンティー」	10月1日～10月28日
YAミニ展示「人形」	10月1日～10月28日
ミニ展示「いも・くり・かぼちゃ」	10月14日～10月28日
ミニ展示「魔法・魔術・モンスター」	10月14日～10月28日
歴史講座関連本	10月27日～11月1日
ミニ展示「日本の文化」	10月30日～11月17日
ブックラック展示「謎」	10月30日～11月28日
ブックラック展示「学ぶ」	10月30日～11月28日
小さな本棚「ランチタイム」	10月30日～11月28日
YAミニ展示「絵本」	10月30日～11月28日
衣・食・住	10月30日～12月27日

展 示 名 ・ 内 容	開 催 期 間
ミニ展示「テーブルゲーム」	11月17日～11月28日
ミニ展示「瀬戸内寂聴」	11月17日～11月28日
ミニ展示「ケーキ」	12月1日～12月15日
ミニ展示「波瀾万丈」	12月1日～12月15日
ブックトラック展示「鍛える」	12月1日～12月27日
ブックトラック展示「あったか～い」	12月1日～12月27日
小さな本棚「かわいい！！」	12月1日～12月27日
YAミニ展示「クリスマス」	12月1日～12月27日
ミニ展示「追悼2021」	12月15日～12月27日
朗読会で使用した本	12月18日～12月27日
ミニ展示「チョコレート」	1月5日～1月16日
ミニ展示「開運」	1月5日～1月16日
ブックトラック展示「AI」	1月5日～1月31日
ブックトラック展示「こわい？かわいい？動物」	1月5日～1月31日
小さな本棚「コーヒー」	1月5日～1月31日
YAミニ展示「干支」	1月5日～1月31日
Wonder	1月5日～2月28日
ミニ展示「マスク」	1月16日～1月31日
ミニ展示「鎌倉時代」	1月16日～1月31日
ミニ展示「海外を知る本」	2月1日～2月14日
ミニ展示「豆・まめ・マメ」	2月1日～2月14日
ブックトラック展示「恋」	2月1日～2月28日
ブックトラック展示「変」	2月1日～2月28日
小さな本棚「不思議の国のアリスを追いかけて」	2月1日～2月28日
YAミニ展示「漫画」	2月1日～2月28日
ミニ展示「鬼」	2月14日～2月28日
ミニ展示「フィギュアスケート」	2月14日～2月28日
ミニ展示「将棋」	3月2日～3月16日
ミニ展示「くだもの」	3月2日～3月16日
小さな本棚「駅の本」	3月2日～3月30日
YAミニ展示「飛べ！」	3月2日～3月30日
ブックトラック展示「図書館」	3月2日～4月28日
ブックトラック展示「名作を読む」	3月2日～4月28日
人生いろいろ	3月2日～4月28日
朗読会で使用した本	3月12日～3月30日
ミニ展示「歩こう！」	3月16日～3月30日
ミニ展示「新生活」	3月16日～3月30日
子どもライブラリー	
おはなし会で紹介した本	通年
書評にのった本	通年
今年のえほん50	通年
ブックリスト	通年
教科書に載った本	4月1日～4月30日
ミニ展示「むし」	4月1日～4月30日
たびにでよう	5月1日～5月31日

展 示 名 ・ 内 容	開 催 期 間
ミニ展示「おにんぎょう」	5 月 1 日 ～ 5 月 30 日
追悼展示「エリック・カール」	5 月 27 日 ～ 6 月 17 日
雨、あめふれふれ	6 月 1 日 ～ 6 月 30 日
ミニ展示「ぎょぎょぎょ！」	6 月 1 日 ～ 6 月 30 日
自由研究・工作、読書感想文、戦争の本	7 月 1 日 ～ 8 月 30 日
ミニ展示「オリンピック・スポーツ」	7 月 1 日 ～ 8 月 30 日
追悼展示「那須正幹」	7 月 23 日 ～ 8 月 4 日
ビブリオバトルで紹介された本	8 月 1 日 ～ 8 月 20 日
こむこむ企画展「おしごと」	8 月 21 日 ～ 8 月 22 日
えいが、ドラマ+アニメになった本	9 月 1 日 ～ 9 月 30 日
ミニ展示「おまつり」	9 月 1 日 ～ 9 月 30 日
ハロウィーン	10 月 1 日 ～ 10 月 29 日
ミニ展示「図書館のオススメ」	10 月 1 日 ～ 10 月 29 日
もりのどうぶつ	10 月 30 日 ～ 11 月 29 日
ミニ展示「音楽」	10 月 30 日 ～ 11 月 29 日
読書ハードル	11 月 1 日 ～ 11 月 29 日
クリスマス	12 月 1 日 ～ 12 月 28 日
三菱UFJ銀行仙台支店様寄贈本	12 月 12 日 ～ 12 月 28 日
がお～！とら	12 月 28 日 ～ 1 月 31 日
ミニ展示「おおわらい」	12 月 28 日 ～ 1 月 31 日
おいしいスイーツ	2 月 2 日 ～ 2 月 28 日
ミニ展示「あったか～い」	1 月 31 日 ～ 2 月 28 日
学校ってたのしい	3 月 2 日 ～ 3 月 31 日
ミニ展示「じだいげき」	2 月 28 日 ～ 3 月 16 日

(8) 見学受入

令和3年度(単位:人)

月	見学団体	事業内容	子ども	大人	計
本館					
4	三河台小③	館学習	60	4	64
6	福島第二小②	館学習	9	2	11
11	福島第二小②、渡利小②	館学習	57	4	61
子どもライブラリー					
5	水原小①②③、清明小②	読み聞かせ	37	4	41
6	県立大笹生支援学校③、大笹生小②、伊達市石田小①～④清水小②	読み聞かせ	126	23	149
	渡利小②、第三小②、猪苗代町立吾妻小①②、立子山小①②、第三小①、荒井小③、宮城県立角田支援学校⑤⑥、杉妻小③、矢野目小⑥、伊達市立伊達小②	館学習	517	35	552
7	矢野目小②	読み聞かせ	78	4	82
	福島ゆかり保育園 年長・年中、ふくしま支援学校④、学童クラブ清明っ子、愛隣幼稚園	館学習	150	23	173
8	子ども司書(国見町公民館)	読み聞かせ	5	3	8
10	伊達市立掛田小①、北沢又小②、平石小①②	読み聞かせ	111	7	118
	丸森町立大内小④、福島第四小③、二本松市立渋川幼4・5歳児、伊達市立栗野小①～④、伊達市立月舘認定こども園5歳児、二本松市立旭日小①～④	館学習	94	17	111
11	渡利幼稚園・年少、森合幼稚園・年少	読み聞かせ	31	7	38
	川俣町立飯坂小①②、鳥川小②、蓬萊東小②、荒井小①②、浅川町立浅川小④、相馬市立磯部小②③④、桑折町立睦合小②、(貸出)県立大笹生支援学校⑤、福島第二小①②、桑折町立半田醸芳小①②、(貸出)福島第一小②、笹谷幼稚園 年少・年長、ひらの認定こども園・5歳児、福島第四小⑥	館学習	425	49	474
12	湯野小①②	読み聞かせ	34	3	37
	佐倉小②、飯坂小③、桑折町立醸芳小②④、(貸出)福島第一小②、岡山小①②、水保小②、国見町立国見小②、三河台小①	館学習	459	29	488
1	大笹生小①	読み聞かせ	13	1	14
	杉妻幼稚園 年少・年長、金谷川小①②、伊達市立伊達東小②、まつかわ幼稚園年少・年長	館学習	105	16	121
2	野田町さくら保育園1～3歳児	読み聞かせ	14	4	18
合計			2,325	235	2,560

※丸囲み数字は学年を表す

(9) 刊行物一覧

令和4年度

No.	施設名	広報紙名	内容	発行	対象
1	図書館(本館)	福島市立図書館概要	福島市立図書館業務・統計実績及び事業の概況資料を掲載	年1回	一般
2		あかちゃんえほん	赤ちゃん向けブックリスト 「0歳～」「2歳～」「おはなし」の3種	年1回	一般 (保護者)
3		えほん ～4・5歳児のためのブックリスト～	4・5歳児向けブックリスト	年1回	一般 (保護者)
4		本・ほん ～1年生になったみんなへ～	小学校1年生向けブックリスト	年1回 (6月)	児童
5		本・ほん ～この夏、中学生の君たちに～	中学校1年生向けブックリスト	年1回 (7月)	YA
6		福島市立図書館だより	福島市立図書館全体の出来事や行事の紹介と図書館の利用案内を掲載	年1回 (3月)	一般
7		市立図書館広報	その月の新刊本の紹介や行われる行事などを掲載	毎月1回 (4月休刊)	一般
8		わくわくとしょかん	児童向け広報紙 児童書の新刊の紹介や、行事の案内	年5回	児童
9		PUSH!	ヤングアダルト(中・高校生)向け広報紙 おすすめの本の紹介	年4回	YA
10		PUSH! 特別号	中学生向け広報紙 おすすめの本の紹介と、図書館の利用案内	年1回 (4月)	YA
11	西ロライブラリー(分館)	西ロライブ発信	一般向け広報紙 おすすめの本・新刊本の紹介、事業の案内など	年6回	一般
12	子どもライブラリー(分館)	よむよむNavi	読み聞かせボランティア向け広報紙 新刊絵本・司書おすすめの本の紹介など	年4回	一般 (ボランティア)

14. 図書館サービス指数

区 分		年 度				
		平成29年度	30年度	令和元年度	2年度	3年度
人 口 1 人 当 り の 貸 出 冊 数	貸出冊数	3.11	3.33	3.29	2.91	3.43
	人 口					
人 口 1 人 当 り の 年 間 増 加 冊 数	年間増加冊数	0.04	0.03	0.00	△ 0.03	△ 0.04
	人 口					
人 口 1 人 当 り の 蔵 書 冊 数	蔵書冊数	3.20	3.26	3.28	3.27	3.24
	人 口					
貸 出 コ ス ト (円)	図書館費	407.97	352.51	378.44	438.46	383.06
	貸出冊数					
図 書 の 回 転 率	貸出冊数	0.97	1.02	1.00	0.89	1.06
	蔵書冊数					
職 員 1 人 当 り の 貸 出 冊 数	貸出冊数	15,065	16,028	15,697	19,733	23,138
	職 員 数	(18,831)	(20,035)	(19,621)		

() = 臨時職員数を除く

区 分		年 度				
		平成29年度	30年度	令和元年度	2年度	3年度
貸 出 冊 数		903,909	961,671	941,803	828,805	971,802
蔵 書 冊 数		931,115	940,046	939,824	929,901	918,079
年 間 増 加 冊 数		10,718	8,931	△ 222	△ 9,923	△ 11,822
人 口 (※ 1)		290,548	288,598	286,295	284,682	282,925
図 書 館 費 (決 算 額 : 円)		368,767,862	338,997,526	356,412,002	363,394,169	372,262,260
職 員 数 (※ 2)		60	60	60	42	42

※1: 各年度4月1日現在の人口

※2: 令和2年4月1日に組織改正を行い、所属職員数が変更

15. 貸出文庫名簿

No.	団 体 名	代 表 者 名	備 考
1	そ よ か ぜ 文 庫	永 島 絹 子	福島市笹木野
2	さ ば ら 文 庫	佐 藤 悦 子	福島市佐原

16. 寄贈図書文庫

文 庫 名	開 設 年	参 考 事 項
綱 沢 文 庫	昭 和 62 年	綱沢利平氏(弁護士)が所持していた蔵書。 昭和20年代後半から40年代にかけての判例集や法律関係書を中心に、約6,400冊の資料群。
渡 辺 文 庫	昭 和 62 年	渡辺到源氏所蔵の資料、約2,300冊。 福島の芸術・文化を担った人で美術書・歴史書・文学書等が中心。
菅 野 文 庫	昭 和 63 年	菅野廣氏の蔵書、約4,000冊。 昭和40年代から50年代にかけての人文・社会科学から文学にわたるまで、全集や叢書などが中心。
菅野宏文庫	平 成 7 年	菅野宏氏(福大名誉教授)所蔵の万葉集関係資料が中心、56冊。 「万葉集全注釋」など万葉集を学ぶ資料が多い。
新 開 文 庫	平 成 7 年	新開眞一氏所蔵のものを夫人ゆり子氏より寄贈。 農業関係資料が中心で他に文芸書など270冊余。
八百板洋子文庫	令 和 元 年	福島市飯野町出身の作家・翻訳家の八百板洋子氏の著作など約290冊。民話や児童文学などが中心。

福島市立図書館概要
令和4年度

発行 令和4年12月
発行者 福島市立図書館
〒960-8018
福島市松木町1番1号
TEL(024)531-6551
FAX(024)531-5507