

# 福島市立図書館概要

令和 5 年度

福島市立図書館

## 福島市民憲章

わたくしたちは、みどりにつつまれた信夫山と清い流れの阿武隈川をもつ福島市民です。

福島市は、地味豊かなしのぶの里に古くから開けた人情の美しいまちです。

わたくしたちは、平和で、さらに住みよく希望にみちたまちをつくるため、この市民憲章をさだめます。

1. 空も水もきれいなみどりのまちをつくりましょう。
1. 教育と文化を尊び希望に輝くまちをつくりましょう。
1. 親切で愛情あふれるまちをつくりましょう。
1. きまりを守り、力をあわせて楽しく働けるまちをつくりましょう。
1. 子どもからおとしよりまで安全で健康なまちをつくりましょう。

# 目 次

1. 福島市の概要	1
2. 福島市立図書館の運営方針	2
3. 沿革	5
4. 福島市図書館施設一覧	7
5. 組織・職員配置	8
6. 福島市立図書館協議会委員名簿	8
7. 学校司書配置一覧	9
8. 福島市立図書館電算化システム	11
9. 利用案内	
(1) 休館日と開館時間	12
(2) 資料の貸出	12
(3) 資料の返却	12
(4) 予約リクエスト	12
(5) インターネットサービス	13
(6) 電子書籍	13
(7) レファレンスサービス	13
(8) 学校図書館支援事業	13
(9) コピーサービス	13
(10) 障がい者サービス	13
(11) 行事	13
(12) 特別展示	13
10. 令和5年度しのぶ号巡回日程	14
11. 令和4年度予算・決算	15
12. 令和5年度当初予算に占める図書館費の指標	15
13. 蔵書数及び利用状況、実施事業	
(1) 内容別の蔵書冊数	16
(2) 施設別の蔵書冊数	17
(3) 内容別の貸出冊数	18
(4) 施設別の利用者数・貸出冊数	19
(5) 定例事業	20
(6) 特別事業	21
(7) 特別展示	23
(8) 見学受入	29
(9) 刊行物一覧	30
14. 図書館サービス指数	31
15. 貸出文庫名簿	32
16. 寄贈図書文庫	32

## 1. 福島市の概要

福島市は、西に雄大な吾妻連峰、東はなだらかな阿武隈高地に抱かれた盆地の都市で、荒川、松川、摺上川などの河川が、市域の東方を北に向けて流れる阿武隈川に注いでいる、自然豊かな美しい福島県の県都です。

まちの中心部に緑豊かな信夫山があり、四方に市街地が開け、その周辺では肥沃な土地を利用した農業が営まれ、果物等の一大生産地を形成しています。また、那須火山帯に属している奥羽山脈があるため、飯坂、土湯、高湯等の温泉にも恵まれています。

本市は、県内の政治・経済・文化の中心都市として着実に発展を続けてきており、高速道路網の整備により、首都圏と東北圏、太平洋圏と日本海圏を結ぶ交通の結節点として重要な位置を占めています。

### ■市の位置と面積

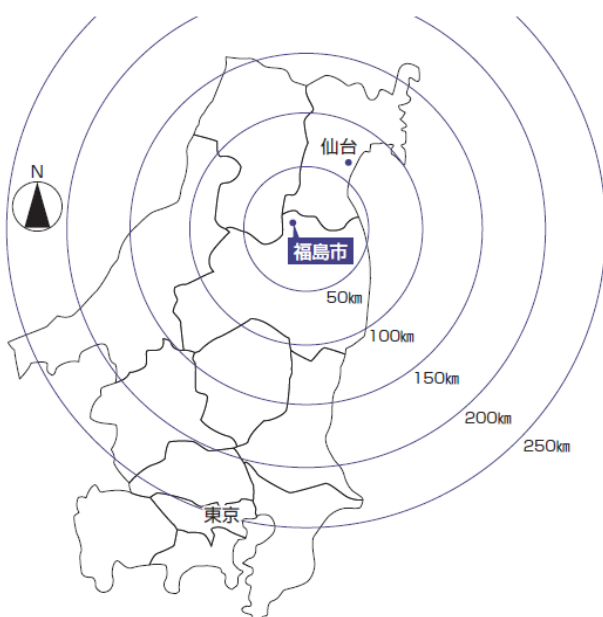

#### ○市庁舎の位置

北緯 37° 45' 39"

東経 140° 28' 29"

海拔 65.68m

○面積 767.72km<sup>2</sup>

○範囲 東西 30.2km  
南北 39.1km

○世帯数 122,567 世帯

○人口 275,483 人

(令和5年4月1日現在)

## 2. 福島市立図書館の運営方針

### I 基本方針

市民の誰もが利用しやすい充実した図書館サービスを展開し、市民の自発的な学習活動を支えるほか、利用され親しまれる図書館づくりに努めます。

#### (1) 資料の収集保存と提供

多角的な視野により、計画的かつ効率的に図書館資料の収集保存を行い、市民に多様な資料や情報を提供します。

図書館本館・分館をはじめ、本市の図書施設 19 か所（各地区学習センターを含む。）では、市民の誰もが他の図書施設の本を希望する施設に取り寄せし借りることができます。今後も充実した図書サービスを展開するよう努めます。

また、図書館を利用する市民のきっかけづくりと利用拡大を図るため、市政だよりをはじめ、ホームページや SNS などの ICT を活用し、広く情報を発信します。

#### (2) 子どもの読書活動推進

令和 3 年 3 月に第 4 次福島市子ども読書活動推進計画を策定しました。その中で、「10 分読書運動」「ふくしま読書の日」を柱として、子どもの世代にとどまらない市全体で読書活動推進の機運を高める取組を定めました。

「10 分読書運動」は、「1 日の中で、いつでも、どこでも、誰とでも、どんな形でもよいので、1 日合計 10 分本に親しもう、10 分読書の時間を持つ」という働きかけを市全体で行う運動です。「1 日合計 10 分」は、読書に苦手意識のある子どもや忙しい中学生・高校生も、数分間を積み上げることで達成することができます。毎日、短い時間であっても子どもが本に接し、日常生活の一部となることで、読書習慣の確立を図ります。

具体的な取組として、ブックスタート・ブックステップ事業や年代に応じたおはなし会、赤ちゃんタイムの導入など、子どもが発達段階や個性に応じて自然に読書に親しむきっかけづくりが図れるような事業を推進します。

また、学校図書館機能のさらなる充実や、児童生徒の読書活動や学習への支援、学校図書館を活用した教育の充実を図るため、学校司書を小・中学校全校に配置し、学校支援図書セットの貸出とともに、子どもの読書意欲を高める支援を行います。

#### (3) 市民に利用され親しまれる図書館づくり

図書館本館・分館においては、市民の図書資料に対する多様なニーズに適切、迅速に対応できるよう、市民に寄り添った司書の人材育成と確保に努めます。そのために、市民と資料を結びつける役割を担う司書のより高い接遇意識と専門知識の向上に努め、市民に親しまれ

る図書館づくりを目指します。

また、市全体で読書や本への関心を高めるために、毎月 24 日を「ふくしま読書の日」に制定し、各種取組を実施します。取組実施には行政だけでなく、書店等の民間事業者や読書ボランティア等とも共創し、広く市民に定着するよう努めます。

具体的な取組として、一般向けの朗読会、読書週間事業の展開等を通し、幅広い世代の読書活動を推進します。

また、学校での調査や ICT を活用したアンケート等を実施し継続的に評価します。

## II 基本方針を推進するために

### (1) 資料の収集保存と情報の提供

#### ① 多種多様な資料の収集・保存

資料の収集保存を進める上では、県立図書館と連携を深め、必要な資料の選択と集中を福島市全体の蔵書構成の中で検討する必要があります。市立図書館としては基本となる選書方針及び収集計画・除籍基準により適切な図書館資料の保存に努めます。

特に、東日本大震災（原子力災害）に関わる資料と福島市の郷土・行政資料の収集については、これから未来に引き継がなければならない現在の図書館に与えられた重要な責務と捉え、市民の財産として保存します。

#### ② 資料の提供

資料の提供は地域間格差があってはならないもので、誰でもどこに住んでいても利用できるように、図書館ホームページからの蔵書検索・予約機能を充実させ、利用者の利便性を確保します。本館を核に分館・各地区学習センター図書室の連携による一体的なサービスの提供や、公共図書館間の相互貸借を活用することにより、確実に利用者の必要とする情報を提供できるように努めます。また、対面朗読、大活字本の活用により、障がい者・高齢者への情報提供に配慮し、図書館としての基本サービスを実施いたします。

### (2) 子どもの読書活動推進

子どもが言葉や知識を身につけ、想像力や感性を磨き、人生をより力強く生きていくため欠かせない読書活動を推進します。また、福島市で育つすべての子どもが読書に親しむ機会を充実させるため、発達段階である「乳幼児期」「小学校期」「中学校期」「高校期」に応じた読書活動の取組の重要性・必要性の理解促進や普及啓発を図ります。

① ブックスタート事業は、4 か月児を対象に、図書館から絵本等が入った「ブックスタートパック」をプレゼントし、この世代の親子による読み聞かせの大切さを知っていただく取組として継続します。

② ブックステップ事業は、3 歳のお子さんご家族にペーパーバック絵本が 1 冊入った

「ブックステップパック」をプレゼントし、絵本の選び方、読み聞かせの方法などについてのアドバイスや、子育てに絵本を取り入れるきっかけをつくる取組です。おはなしをしっかりと楽しめるようになる3歳からは、読み聞かせの黄金期とも言われています。

- ③ 学校と連携して行う事業として、教科書、調べ物、読み物の3ジャンルの資料を用意し、主に小・中学校に学年やテーマ別にセットにして貸出し、学校における授業や読書活動等に活用してもらう学校支援図書セットの貸出を行います。
- ④ 子どもの読書量は、家庭で本に関する話をする、家族で一緒に本を読む、大人が読書する姿を見せるなど、家庭の読書への関心の有無が大きく影響します。身近なところに本を置き、親子で読書を楽しむ共有する機会を設けるため、新たに「10分読書運動」を推進します。「1日の中で、どの場所でも、どの時間でも、誰とでも、どんな形でも本に親しむ時間を持とう」という読書のきっかけをつくる運動とします。
- ⑤ 図書館の利用に当たっては、「赤ちゃんタイム」の設定により、声や音を出すことに遠慮のある子連れの保護者に対して、気軽に利用できる空間と時間を提供します。毎月行っている0~3歳児と保護者を対象とした「おひざにだっこのおはなし会」の時間とその前後の時間帯を「赤ちゃんタイム」に設定し、親子連れが気兼ねなく図書館を利用できる時間とします。
- ⑥ 中学生・高校生へ不読率改善の取り組みとして、「福島市ビブリオバトル」を開催し、発表者（バトル）がお勧め本をもちより、観覧者にプレゼンテーションし、どの本が読んでみたくなったかを参加者全員の投票で決める書評ゲームを開催します。

### (3) 市民に利用され親しまれる図書館づくり

#### ① 図書館等職員の図書館サービス技能の向上

資料と利用者を的確に結びつけるためには、図書館等職員が専門的知識と技術のみならず、様々な利用者のニーズに適切なサービスを提供できる資質と能力を修得し、図書館サービスの向上につなげることが不可欠です。そのために各種研修会等への参加や、事業等の企画立案に更につなげてまいります。

特に、専門職員（司書や学校司書）の育成・配置は、福島市立図書館として地域資料の収集や子どもたちの読書意欲の向上を進めていくうえで欠かせないものとなります。

#### ② ボランティア団体や市民との共創

利用者のニーズに即したサービスを提供するには、利用者である市民との共創による活動が欠かせません。子どもたちと本をつなぐ読み聞かせグループや、地域に根差した文庫活動をしている団体は、子どもたちの身近な読書を支える貴重な役割を担っています。図書館資料の充実、ボランティア育成研修会の実施や情報提供により、ボランティアの活動を支援します。

### 3. 沿革

明治	41年	9月	15日	福島市立図書館（腰浜町）開設 （明治40年県庁舎を改築した際、福島市が三万円を県に寄付した代償として、新築した県庁の一部の建物を無償交付された） 建築費 2,517円 図書館費 268円 発足時蔵書 6,525冊 職員 1名 本館 353.1㎡（107坪） 書庫 79.2㎡（24坪）
昭和	2年	11月	3日	福島ビルディング（本町17番地の1）に移転
昭和	4年	3月	30日	全蔵書・備品一切を県に寄付、市立図書館廃館
昭和	4年	10月	14日	県立図書館開館（杉妻町20番地）
昭和	33年	10月		県立図書館新築（松木町1番地）用地県に無償貸与
昭和	52年	4月	1日	移動図書館設置（福島市中央公民館内）
昭和	54年	3月	30日	移動図書館を上町分庁舎に移転
昭和	59年	5月	1日	旧県立図書館を無償で譲受（59.3県立図書館（森合）新館建設にあたり用地取得・周辺整備等に協力）
昭和	60年	4月	1日	福島市立図書館を再開設（4月19日オープン）
昭和	61年	9月	3日	移動図書館「しのぶ号」更新
平成	2年			公民館図書室開設 7月（渡利・蓬萊・吾妻）10月（信夫）12月（西）
平成	4年	6月		公民館図書室開設（もちずり・北・（現：信陵））
平成	4年	8月		移動図書館「しのぶ号」更新
平成	5年			公民館図書室開設 4月（北信）、6月（松川）
平成	5年	10月		蓬萊学習センター図書室開設（8月、旧公民館図書室を閉館）
平成	6年			公民館図書室開設 6月（三河台）、7月（信陵）、9月（杉妻）
平成	6年	7月		信陵公民館図書室開室（旧北公民館移転）
平成	7年	7月		吉井田公民館図書室開室（公民館図書室整備終了）
平成	8年	10月		福島市立図書館オンライン本稼動
平成	9年	4月		清水学習センター図書室開設
平成	9年	4月		公衆型キャプテン端末・パソコン通信への図書館情報サービス提供
平成	11年	2月		福島市ホームページへの図書館情報サービス提供開始
平成	11年	4月		吾妻学習センター図書室開設
平成	11年	5月		マルチメディアモデル市役所の実験の一環として、モニターを対象にインターネットによる図書予約貸出サービスの実証実験開始
平成	11年	8月		本館床改修（1階・階段フロア）
平成	12年	8月		本館床改修（2階・3階フロア、2階事務室）
平成	13年	7月		夏休み期間中の定休日開館（図書整理日を除く）
平成	14年	4月		公民館図書室土曜日開放事業開始
平成	15年	7月		福島市立図書館分館 西口ライブラリーを「コラッセふくしま」内
平成	17年	2月		飯坂学習センター図書室開設
平成	17年	4月		学習センター条例の施行に伴い、公民館図書室を学習センター図書室に名称を変更



平成	17年	7月	福島市立図書館分館 子どもライブラリーを「こむこむ」内に開館
平成	18年	2月	もちずり学習センター図書室開設（改修）
平成	18年	5月	「ふくしまケイタイウェブ」で蔵書検索サービス提供開始
平成	19年	6月	福島市子ども読書活動推進計画（第一次）策定
平成	20年	3月	北信学習センター図書室開設（改修）
平成	20年	7月	飯野町との合併に伴い飯野学習センター図書室開室（改修）
平成	22年	10月	本館外壁改修（北面・東面）
平成	23年	7月	本館外壁改修（南面）
平成	23年	7月 8日	福島市立図書館システム稼動
平成	24年	6月	福島市子ども読書活動推進計画（第二次）策定
平成	24年	7月 19日	インターネット予約サービス運用開始
平成	26年	3月 31日	図書館条例を改正し、地方自治法及び図書館法に基づく図書館とす
平成	27年	2月 27日	松川学習センター図書室移転開設
平成	27年	4月 1日	図書館条例を改正し、開館時間の延長及び祝日開館を実施
平成	27年	8月 11日	「ブックスタート」開始
平成	28年	4月 1日	移動図書館「しのぶ号」更新
平成	28年	6月	福島市子ども読書活動推進計画（第三次）策定
平成	29年	4月 1日	学校図書館支援事業開始
平成	29年	10月 1日	雑誌スポンサー制度導入
平成	30年	2月 1日	福島市立図書館システム更新
令和	元年	11月 27日	市へ福島市立図書館再整備検討委員会より「福島市立図書館本館の再整備に向けた検討報告書」を提出
令和	3年	3月	福島市子ども読書活動推進計画（第四次）策定
令和	4年	1月 5日	「ブックステップ」開始
令和	5年	2月 1日	「福島市電子図書館」開始

#### 4. 福島市図書施設一覧

名 称	住 所	電 話 番 号
○ 福 島 市 立 図 書 館	松木町1-1	531-6551
● 西 口 ラ イ ブ ラ リ ー	三河南町1-20 コラッセふくしま3F	525-4023
● 子 ど も ラ イ ブ ラ リ ー	早稲町1-1 こむこむ館1F	526-4200

#### < 社 会 教 育 施 設 >

名 称	住 所	電 話 番 号
◎ 蓬 萊 学 習 セ ン タ ー	蓬萊町四丁目1-2	549-1821
◎ 清 水 学 習 セ ン タ ー	御山字松川原5-1	557-7400
◎ 吾 妻 学 習 セ ン タ ー	笹木野字折杉41-1	526-3353
◎ 飯 坂 学 習 セ ン タ ー	飯坂町字銀杏6-11	542-2122
◎ も ち ず り 学 習 セ ン タ ー	岡部字高畑46	534-2470
◎ 北 信 学 習 セ ン タ ー	鎌田字中江1	554-1115
◎ 松 川 学 習 セ ン タ ー	松川町字杉内33	567-2390
◎ 三 河 台 学 習 セ ン タ ー	野田町七丁目1-42	533-8330
◎ 渡 利 学 習 セ ン タ ー	渡利字岩崎町190	523-1551
◎ 杉 妻 学 習 セ ン タ ー	黒岩字田部屋53-2	545-5717
◎ 吉 井 田 学 習 セ ン タ ー	仁井田字西下川原1-1	546-3445
◎ 西 学 習 セ ン タ ー	上名倉字妻下4-2	593-1013
◎ 信 陵 学 習 セ ン タ ー	笹谷字才ノ神1	558-1234
◎ 信 夫 学 習 セ ン タ ー	大森字馬場1	546-5207
◎ 吾 妻 学 習 セ ン タ ー 分 館	上野寺字下平場35-1	591-4571
◎ 飯 野 学 習 セ ン タ ー	飯野町字後川10-2	562-3335

○：本館、●：分館、◎：2万冊以上蔵書を有する学習センター、◎：その他の学習センター

#### ○移動図書館

##### 仕 様

いすゞエルフ	
製作会社	（株）林田製作所
全 長	6.95m
車 幅	2.20m
車 高	2.83m
乗車定員	3人
排気量	2,990cc
積載図書冊数	約4,000冊



（移動図書館「しのぶ号」・平成28年4月更新）

## 5. 組織・職員配置

(令和5年4月1日現在)

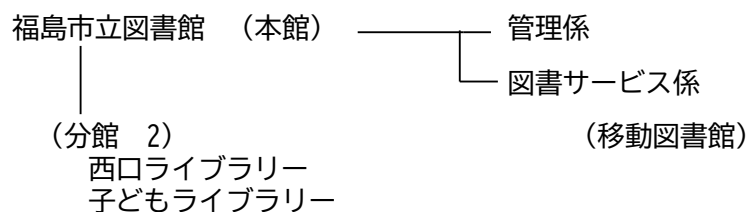

### 職員配置

係名	正職員			会計年度任用職員			合計
	事務職	司書職	正職員計	司書職		技術職	
				フルタイム	パートタイム		
館長	1		1				1
管理係	3		3				3
図書サービス係	2	10	12	21	4	2	39
計	6	10	16	21	4	2	43

### 【再掲】

本館	6	8	14	13	2	2	31
西口ライブラリー		1	1	4			5
子どもライブラリー		1	1	4	1		6

## 6. 福島市立図書館協議会委員名簿

任期 自 令和5年4月1日  
至 令和7年3月31日  
(令和5年4月1日現在)

委員氏名	委嘱区分	選出先	役職
◎ 佐藤 友子	学校教育関係	小学校長会	福島市立佐倉小学校長 (福島地区学校図書館研究会会長)
吉川 信夫		中学校長会	福島市立清水中学校長
及川 久美子		学校図書館研究会	福島地区学校図書館研究会副会長
三瓶 章	社会教育関係	社会教育委員の会議	福島市社会教育委員の会議委員
村田 正弘		学習センター運営 審議会	福島市中央学習センター運営審議会 委員長
一戸 里美	家庭教育関係	小中学校PTA 連合会	福島市小中学校PTA連合会副会長
斎藤 悟		福島市私立幼稚園 協会	一般社団法人福島市私立幼稚園 協会理事長
鈴木 史穂	学識経験者	福島県立図書館	資料情報サービス部長
高森 久仁子		福島市子どもと本を むすぶ連絡会	福島市子どもと本をむすぶ連絡会 会長
○ 庄司 朝子		図書ボランティアの 会	図書ボランティアの会副代表

◎=委員長 ○=副委員長

## 7. 学校司書配置一覧

※白抜き数字（ex. ⑨）は基幹校（基幹校を中心に派遣校（ex. ⑨）と連携し勤務する）

番号	学校名	平成26	平成27	平成28	平成29	平成30	平成31	令和2	令和3	令和4	令和5
1	福島一小				⑤	①	①	①	①	①	①
2	福島二小					10	10	②	②	②	②
3	福島三小					③	16	③	③	③	③
4	福島四小		③	②			③	②	②	②	12
5	清明小				⑤	①	①	④	④	④	④
6	三河台小					⑤	⑤	⑦	⑦	⑦	⑦
7	森合小		④	④			16	⑧	⑧	⑧	⑧
8	渡利小	①		⑤	④		15	①	①	①	①
9	南向台小			⑦	11		15	12	12	①	①
10	杉妻小				11	②	②	④	④	④	④
11	蓬萊小			⑤	11			13	13	13	13
12	蓬萊東小			⑤	⑦			13	13	13	13
13	清水小			③	⑨			⑧	⑧	⑧	⑧
14	北沢又小		②	②				⑨	⑨	⑨	⑨
15	御山小		③	③				②	②	②	②
16	岡山小	①			⑧			⑤	⑤	⑤	⑤
17	鎌田小					④	④	③	③	③	③
18	月輪小				⑧	③	③	⑤	⑤	⑤	⑤
19	瀬上小					④	④	⑥	⑥	⑥	⑥
20	余目小				②	11	11	⑥	⑥	16	16
21	矢野目小	②	③					15	15	15	15
22	大笹生小		②	②			⑥	⑨	⑨	⑨	14
23	笹谷小	③	②					⑨	⑨	⑨	⑨
24	吉井田小					12	12	⑦	⑦	⑦	⑦
25	土湯小					⑥					
26	荒井小				⑥	⑥	⑥	11	11	11	11
27	大波小										
28	立子山小			⑦	⑦			12	12	12	12
29	佐倉小				⑥	⑧	⑧	11	11	11	11
30	佐原小					13	13	11	11	11	11
31	飯坂小	②	⑤					14	14	14	14
32	中野小				③	14	14	14	14	14	
33	平野小			②	③			15	15	15	15
34	湯野小				②	14	14	16	16	16	16
35	東湯野小		⑤					16	16		
36	茂庭小	②	⑤								
37	松川小		①					17	17	17	17
38	水原小		①					17	17	17	
39	金谷川小		①					12	12	12	17
40	下川崎小			⑦	⑦			17	20	20	20
41	鳥川小				12	⑧	⑧	10	10	10	10
42	大森小				12	⑧	⑧	18	18	18	18
43	平田小					⑨	⑨	18	18	18	18
44	平石小					⑨	⑨	18	18	12	12
45	野田小		④	④				10	10	10	10
46	庭坂小				10	⑦	⑦	19	19	19	19
47	庭塚小				10	⑦	⑦	19	19	19	19
48	水保小					⑥	⑥	19	19	19	19
49	飯野小			①	①		17	20	20	20	20
50	大久保小			①	①		17	20			
51	青木小					12	12	20			
	学校司書	3人	6人	9人	12人	14人	17人	20人	20人	20人	20人
	小学校計	6	14	16	24	25	31	48	48	46	43

番号	学校名	平成26	平成27	平成28	平成29	平成30	平成31	令和2	令和3	令和4	令和5
1	福島一 中				⑤	①	①	④	④	④	④
2	福島二 中					⑩	⑩	③	③	③	③
3	福島三 中			⑧	⑧			⑤	⑤	⑤	⑤
4	福島四 中		⑥	⑥				②	②	②	②
5	岳陽 中					⑤	⑤	⑦	⑦	⑦	⑦
6	渡利 中			⑧	④		⑮	①	①	①	①
7	蓬萊 中					②	②	⑬	⑬	⑬	⑬
8	清水 中		⑥	⑥				⑧	⑧	⑧	⑧
9	信陵 中			⑨	⑨			⑨	⑨	⑨	⑨
10	北信 中					⑪	⑪	⑥	⑥	⑥	⑥
11	西信 中				⑥	⑬	⑬	⑪	⑪	⑪	⑪
12	立子山 中					⑫	⑫	⑫			
13	大鳥 中			⑨	②			⑭	⑭	⑭	⑭
14	平野 中				③	⑭	⑭	⑮	⑮	⑮	⑮
15	西根 中					⑩	⑩	⑯	⑯	⑯	⑯
16	松陵 中					③	③	⑰	⑰	⑰	⑰
17	信夫 中					⑨	⑨	⑱	⑱	⑱	⑱
18	野田 中					⑬	⑬	⑩	⑩	⑩	⑩
19	吾妻 中				⑩	⑦	⑦	⑲	⑲	⑲	⑲
20	飯野 中			①	①		⑰	⑳	⑳	⑳	⑳
	学校司書	3人	6人	9人	12人	14人	17人	20人	19人	19人	19人
	中学校計	0	2	7	9	13	15	20	19	19	19

番号	学校名	平成26	平成27	平成28	平成29	平成30	平成31	令和2	令和3	令和4	令和5
1	ふくしま支援									⑥	⑥
	学校司書									1人	1人
	支援学校計									1	1

	平成26	平成27	平成28	平成29	平成30	平成31	令和2	令和3	令和4	令和5
学校司書計	3人	6人	9人	12人	14人	17人	20人	20人	20人	20人
学校計	6	16	23	33	38	46	68	65	65	63

令和5年度配置一覧	
(63校に20名配置)	
①	：福島一小、①渡利小、①南向台小、①渡利中
②	：福島二小、②御山小、②福島四中
③	：福島三小、③鎌田小、③福島二中
④	：清明小、④杉妻小、④福島一中、
⑤	：岡山小、⑤月輪小、⑤福島三中
⑥	：瀬上小、⑥ふくしま支援、⑥北信中
⑦	：三河台小、⑦吉井田小、⑦岳陽中
⑧	：森合小、⑧清水小、⑧清水中
⑨	：笹谷小、⑨北沢又小、⑨信陵中
⑩	：野田小、⑩鳥川小、⑩野田中
⑪	：荒井小、⑪佐倉小、⑪佐原小、⑪西信中
⑫	：立子山小、⑫福島四小、⑫平石小
⑬	：蓬萊小、⑬蓬萊東小、⑬蓬萊中
⑭	：飯坂小、⑭大笹生小、⑭大鳥中
⑮	：平野小、⑮矢野目小、⑮平野中
⑯	：湯野小、⑯余目小、⑯西根中
⑰	：松川小、⑰金谷川小、⑰松陵中
⑱	：大森小、⑱平田小、⑱信夫中
⑲	：庭坂小、⑲庭塚小、⑲水保小、⑲吾妻中
⑳	：飯野小、⑳下川崎小、⑳飯野中

●：基幹校、○派遣校を示す

※学校司書は基幹校を中心に派遣校と連携し勤務する

# 8. 福島市立図書館電算化システム

## オンライン構成図

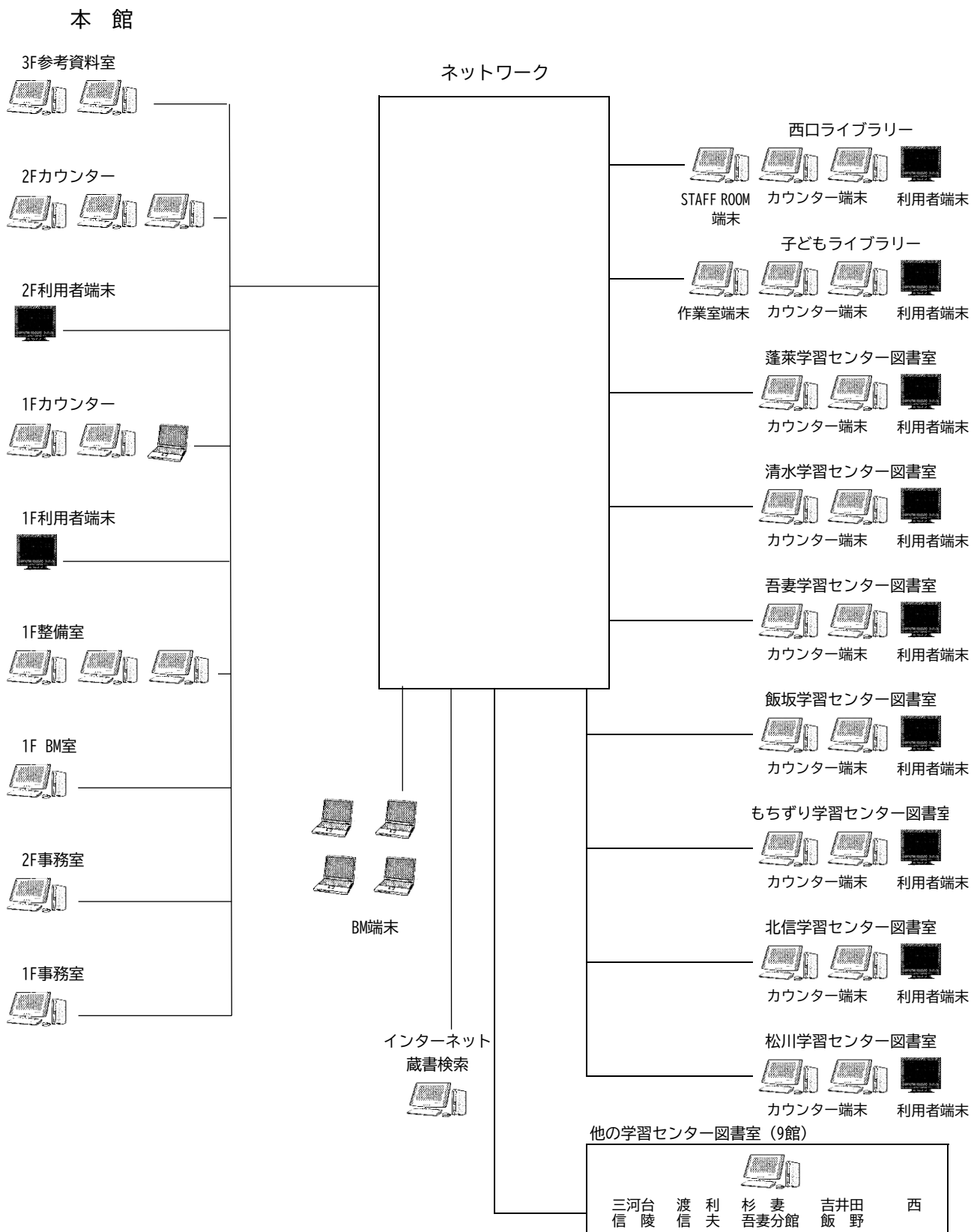

## 9. 利 用 案 内

### (1) 休館日と開館時間

施 設 名	休 館 日	開 館 時 間	
		月・水～土曜日	日曜日・休日
図 書 館 ( 本 館 )	<ul style="list-style-type: none"> <li>・ 火曜日 (火曜日が休日に当たるときは、直後の平日)</li> <li>・ 年末年始 (12月29日～1月3日)</li> </ul>	午前9時30分 ～午後7時	午前9時30分 ～午後5時30分
西口ライブラリー(分館)	<ul style="list-style-type: none"> <li>・ 毎月月末 (館内整理日) ※その日上記に掲げる日、日曜日、土曜日及び休日に当たるときはその前日</li> <li>・ 特別整理期間 (教育委員会が別に定める日)</li> </ul>	午前9時30分 ～午後7時	午前9時30分 ～午後6時
子どもライブラリー(分館)	<ul style="list-style-type: none"> <li>・ 火曜日 (火曜日が休日に当たるときは、直後の平日)</li> <li>・ 特別整理期間 (教育委員会が別に定める日)</li> </ul>	午前9時30分～午後7時	

### (2) 資料の貸出

#### ①個人貸出

- 貸出冊数 本と音響資料 10点 (音響資料は5点) (移動図書館の本は5点)
- 貸出期間 2週間 (移動図書館は次の巡回日)
- 対象者 福島市・伊達市・伊達郡に居住又は、福島市内通勤・通学者
- 図書貸出券発行手続き 「図書貸出券交付申込書」の記入、本人確認
- 図書貸出券有効期間 4年

#### ②団体貸出

- 文庫(会員40名以上) 移動図書館用図書 500冊 ・ 6か月
- 団体(会員10名以上) 本館・分館、蓬萊・清水・吾妻・もちずり・北信・飯坂・松川  
学習センター図書室 200冊 ・ 4週間
- 読書会(会員5名以上) 1タイトル5冊 ・ 4週間
- その他 大型絵本・大型紙芝居

### (3) 資料の返却

- 個人貸出の資料は、本館・分館・学習センター、どの施設へも返却可能です。  
(休館日、閉館時間後は、ブックポストを利用)

- 団体貸出は、貸し出しを受けた館に返却して下さい。

### (4) 予約・リクエスト

#### ①予約受付の方法は以下のとおりです。

- 「予約・リクエストカード」記入による窓口受付 (リクエストは窓口で相談が必要となります)
- 電話による予約受付
- 館内利用者端末による予約受付
- インターネットによる予約受付 (仮パスワード取得後設定が必要)

#### ②予約冊数

- 窓口受付の1日上限は、10冊までです。
- インターネット・携帯電話・館内利用者端末から予約できる冊数は、すでに予約した資料も含めて20冊です。

#### ③予約取置期間 7日間

#### ④リクエスト 各窓口で受付いたしますが、1日の上限は、予約と合わせて1人10冊までです

(5) インターネットサービス

- ①蔵書検索・予約
- ②借りている資料の確認・貸出延長（1回のみ14日間）
- ③予約資料の状況確認

(6) 電子書籍

インターネットを利用してパソコンやタブレットなどから本を閲覧することができます。

- 貸出点数 一人2点以内
- 貸出期間 2週間
- 対象者 福島市に居住又は、福島市内通勤通学者

(7) レファレンスサービス

生活のなかでの疑問・課題、調査研究、読書資料など問題解決を支援します。

(8) 学校図書館支援事業

児童生徒の読書活動や学習への支援、学校図書館を活用した教育課程の展開に寄与する市内の小・中学校に学校司書を配置し、更なる学校図書館機能の充実を支援します。

(9) コピーサービス

著作権法の範囲内で、コピーサービスを提供します。

料金 モノクロ 10円/枚 ・ カラー 50円/枚

(10) 障がい者サービス

- ①大活字本・手でさわる絵本・朗読テープ・CDの貸出
- ②対面朗読サービス（要予約）

(11) 行事

- ①定例行事として、乳幼児(親子)～小学生を対象としたおはなし会や映画会、大人の方を対象にし朗読会も実施しています。
- ②夏休み・冬休みなど季節に応じたおはなし会や親子の講座、ボランティア育成講座などを実施しています。

(12) 特別展示

話題に応じた図書等を期間限定で展示しています。



10. 令和5年度しのぶ号巡回日程

令和5年度

移動図書館

しのぶ号 巡回日程



◆のついている日は巡回曜日が通常と異なります

福島市立図書館 電話(531)6551

<p>①</p> <p>金谷川小学校 10:00 ~ 10:50</p> <p>下川崎小学校 1:00 ~ 1:40</p> <p>松川小学校 2:30 ~ 3:00</p> <table border="1"> <tr><td>5年 4月12日</td><td>10月11日</td></tr> <tr><td>◆5月22日</td><td>11月8日</td></tr> <tr><td>6月14日</td><td>12月6日</td></tr> <tr><td>7月12日</td><td>6年◆1月22日</td></tr> <tr><td>9月13日</td><td>2月21日</td></tr> </table>	5年 4月12日	10月11日	◆5月22日	11月8日	6月14日	12月6日	7月12日	6年◆1月22日	9月13日	2月21日	<p>④</p> <p>永井川集会所 10:00 ~ 10:30</p> <p>余目小学校 12:50 ~ 1:40</p> <p>南沢又集会所 2:10 ~ 2:40</p> <table border="1"> <tr><td>5年 4月19日</td><td>10月18日</td></tr> <tr><td>5月24日</td><td>11月15日</td></tr> <tr><td>6月21日</td><td>12月13日</td></tr> <tr><td>8月23日</td><td>6年◆1月29日</td></tr> <tr><td>9月20日</td><td>2月28日</td></tr> </table>	5年 4月19日	10月18日	5月24日	11月15日	6月21日	12月13日	8月23日	6年◆1月29日	9月20日	2月28日	<p>⑦</p> <p>立子山小学校 10:10 ~ 10:40</p> <p>平野小学校 1:00 ~ 1:40</p> <table border="1"> <tr><td>5年◆5月8日</td><td>10月25日</td></tr> <tr><td>◆5月29日</td><td>11月22日</td></tr> <tr><td>6月28日</td><td>6年1月10日</td></tr> <tr><td>8月30日</td><td>2月7日</td></tr> <tr><td>◆9月29日</td><td>3月6日</td></tr> </table>	5年◆5月8日	10月25日	◆5月29日	11月22日	6月28日	6年1月10日	8月30日	2月7日	◆9月29日	3月6日	<p>⑩</p> <p>森合小学校 10:00 ~ 10:30</p> <p>清水小学校 1:00 ~ 1:50</p> <p>松北町会館 2:05 ~ 2:30</p> <p>北沢又集会所 2:40 ~ 3:10</p> <table border="1"> <tr><td>5年 5月10日</td><td>11月1日</td></tr> <tr><td>6月7日</td><td>11月29日</td></tr> <tr><td>7月5日</td><td>6年1月17日</td></tr> <tr><td>9月6日</td><td>2月14日</td></tr> <tr><td>10月4日</td><td>3月13日</td></tr> </table>	5年 5月10日	11月1日	6月7日	11月29日	7月5日	6年1月17日	9月6日	2月14日	10月4日	3月13日
5年 4月12日	10月11日																																										
◆5月22日	11月8日																																										
6月14日	12月6日																																										
7月12日	6年◆1月22日																																										
9月13日	2月21日																																										
5年 4月19日	10月18日																																										
5月24日	11月15日																																										
6月21日	12月13日																																										
8月23日	6年◆1月29日																																										
9月20日	2月28日																																										
5年◆5月8日	10月25日																																										
◆5月29日	11月22日																																										
6月28日	6年1月10日																																										
8月30日	2月7日																																										
◆9月29日	3月6日																																										
5年 5月10日	11月1日																																										
6月7日	11月29日																																										
7月5日	6年1月17日																																										
9月6日	2月14日																																										
10月4日	3月13日																																										
<p>②</p> <p>大笹生小学校 10:00 ~ 10:30</p> <p>飯坂小学校 1:00 ~ 1:40</p> <p>北沢又団地 2:10 ~ 2:40</p> <table border="1"> <tr><td>5年 4月13日</td><td>10月12日</td></tr> <tr><td>5月18日</td><td>11月9日</td></tr> <tr><td>6月15日</td><td>12月7日</td></tr> <tr><td>7月13日</td><td>6年1月25日</td></tr> <tr><td>9月14日</td><td>2月22日</td></tr> </table>	5年 4月13日	10月12日	5月18日	11月9日	6月15日	12月7日	7月13日	6年1月25日	9月14日	2月22日	<p>⑤</p> <p>庭塚小学校 10:00 ~ 10:30</p> <p>湯野小学校 1:00 ~ 1:50</p> <p>もにわの湯 2:20 ~ 2:50</p> <table border="1"> <tr><td>5年 4月20日</td><td>10月19日</td></tr> <tr><td>5月25日</td><td>11月16日</td></tr> <tr><td>6月22日</td><td>12月14日</td></tr> <tr><td>8月24日</td><td>6年2月1日</td></tr> <tr><td>9月21日</td><td>◆2月26日</td></tr> </table>	5年 4月20日	10月19日	5月25日	11月16日	6月22日	12月14日	8月24日	6年2月1日	9月21日	◆2月26日	<p>⑧</p> <p>矢野目小学校 10:00 ~ 10:40</p> <p>瀬上小学校 1:00 ~ 1:40</p> <p>瀬上東町会館 2:10 ~ 2:40</p> <table border="1"> <tr><td>5年 4月27日</td><td>◆10月27日</td></tr> <tr><td>6月1日</td><td>◆11月20日</td></tr> <tr><td>◆7月10日</td><td>6年1月11日</td></tr> <tr><td>◆8月28日</td><td>2月8日</td></tr> <tr><td>9月28日</td><td>3月7日</td></tr> </table>	5年 4月27日	◆10月27日	6月1日	◆11月20日	◆7月10日	6年1月11日	◆8月28日	2月8日	9月28日	3月7日	<p>⑪</p> <p>平石小学校 10:00 ~ 10:30</p> <p>南向台小学校 1:00 ~ 1:30</p> <p>方木田集会所 2:00 ~ 2:30</p> <table border="1"> <tr><td>5年 5月11日</td><td>11月2日</td></tr> <tr><td>6月8日</td><td>◆11月27日</td></tr> <tr><td>7月6日</td><td>6年1月18日</td></tr> <tr><td>9月7日</td><td>2月15日</td></tr> <tr><td>10月5日</td><td>3月14日</td></tr> </table>	5年 5月11日	11月2日	6月8日	◆11月27日	7月6日	6年1月18日	9月7日	2月15日	10月5日	3月14日
5年 4月13日	10月12日																																										
5月18日	11月9日																																										
6月15日	12月7日																																										
7月13日	6年1月25日																																										
9月14日	2月22日																																										
5年 4月20日	10月19日																																										
5月25日	11月16日																																										
6月22日	12月14日																																										
8月24日	6年2月1日																																										
9月21日	◆2月26日																																										
5年 4月27日	◆10月27日																																										
6月1日	◆11月20日																																										
◆7月10日	6年1月11日																																										
◆8月28日	2月8日																																										
9月28日	3月7日																																										
5年 5月11日	11月2日																																										
6月8日	◆11月27日																																										
7月6日	6年1月18日																																										
9月7日	2月15日																																										
10月5日	3月14日																																										
<p>③</p> <p>佐倉小学校 10:00 ~ 10:30</p> <p>水保小学校 12:50 ~ 2:00</p> <p>庭坂小学校 2:20 ~ 3:00</p> <table border="1"> <tr><td>5年 4月14日</td><td>10月13日</td></tr> <tr><td>5月19日</td><td>11月10日</td></tr> <tr><td>6月16日</td><td>12月8日</td></tr> <tr><td>7月14日</td><td>6年1月26日</td></tr> <tr><td>9月15日</td><td>◆2月19日</td></tr> </table>	5年 4月14日	10月13日	5月19日	11月10日	6月16日	12月8日	7月14日	6年1月26日	9月15日	◆2月19日	<p>⑥</p> <p>飯野小学校 9:45 ~ 10:30</p> <p>佐原小学校 2:00 ~ 2:40</p> <table border="1"> <tr><td>5年 4月21日</td><td>10月20日</td></tr> <tr><td>5月26日</td><td>11月17日</td></tr> <tr><td>6月23日</td><td>12月15日</td></tr> <tr><td>8月25日</td><td>6年2月2日</td></tr> <tr><td>9月22日</td><td>3月1日</td></tr> </table>	5年 4月21日	10月20日	5月26日	11月17日	6月23日	12月15日	8月25日	6年2月2日	9月22日	3月1日	<p>⑨</p> <p>荒井小学校 10:00 ~ 10:30</p> <p>平田小学校 1:00 ~ 1:50</p> <p>鳥川小学校 2:30 ~ 3:00</p> <table border="1"> <tr><td>5年◆4月26日</td><td>◆10月26日</td></tr> <tr><td>6月2日</td><td>11月24日</td></tr> <tr><td>◆6月26日</td><td>6年1月12日</td></tr> <tr><td>9月1日</td><td>2月9日</td></tr> <tr><td>◆9月25日</td><td>3月8日</td></tr> </table>	5年◆4月26日	◆10月26日	6月2日	11月24日	◆6月26日	6年1月12日	9月1日	2月9日	◆9月25日	3月8日	<p>⑫</p> <p>岡山小学校 10:00 ~ 10:30</p> <p>月輪小学校 1:00 ~ 1:40</p> <p>鎌田小学校 2:00 ~ 3:10</p> <table border="1"> <tr><td>5年◆5月1日</td><td>◆11月6日</td></tr> <tr><td>◆6月12日</td><td>12月1日</td></tr> <tr><td>7月7日</td><td>6年1月19日</td></tr> <tr><td>9月8日</td><td>2月16日</td></tr> <tr><td>10月6日</td><td>3月15日</td></tr> </table>	5年◆5月1日	◆11月6日	◆6月12日	12月1日	7月7日	6年1月19日	9月8日	2月16日	10月6日	3月15日
5年 4月14日	10月13日																																										
5月19日	11月10日																																										
6月16日	12月8日																																										
7月14日	6年1月26日																																										
9月15日	◆2月19日																																										
5年 4月21日	10月20日																																										
5月26日	11月17日																																										
6月23日	12月15日																																										
8月25日	6年2月2日																																										
9月22日	3月1日																																										
5年◆4月26日	◆10月26日																																										
6月2日	11月24日																																										
◆6月26日	6年1月12日																																										
9月1日	2月9日																																										
◆9月25日	3月8日																																										
5年◆5月1日	◆11月6日																																										
◆6月12日	12月1日																																										
7月7日	6年1月19日																																										
9月8日	2月16日																																										
10月6日	3月15日																																										

## 11. 令和4年度予算・決算

### 図書館費

(単位:千円)

節(細節)	予算現額	支出済額	不用額	説明
(1) 報酬	26,649	26,325	324	図書館協議会委員報酬、パートタイム会計年度任用職員報酬
(2) 給料	155,303	155,283	20	職員給、フルタイム会計年度任用職員給
(3) 職員手当等	59,821	58,673	1,148	職員・会計年度任用職員手当
(4) 共済費	45,727	45,414	313	職員・会計年度任用職員共済費
(8) 報償費	141	121	20	講師報償金等
(9) 旅費	1,669	1,572	97	図書館協議会委員旅費、職員旅費、会計年度任用職員旅費
(11) 需用費	24,952	24,103	849	
消耗品費	12,865	12,859	6	新聞・雑誌等、図書装備用品、レシート用紙、手でさわる絵本材料費、事務用品、ブックスタート用プレゼント絵本等
燃料費	4,575	3,829	746	配本車・移動図書館車用軽油、暖房用燃料等
食糧費	3	1	2	会議用
印刷製本費	1,247	1,246	1	図書貸出券、利用案内等
光熱水費	4,628	4,558	70	電気、上下水道、ガス使用料
修繕料	1,635	1,612	23	施設修繕、配本車・移動図書館車修繕等
(12) 役務費	1,683	1,570	113	
通信運搬費	970	915	55	電話料(子どもライブラリー分含む)、郵便料(相互貸借・広報等)
手数料	395	342	53	水道施設検査、図書の装備費等
保険料	318	315	3	建物損害共済、火災保険(図書・備品)
(13) 委託料	55,173	55,113	60	オンライン運用、書誌情報作成、清掃(本館・西口)、夜間機械警備、電子図書館導入に伴うシステム連携構築費等
(14) 使用料	24,476	24,460	16	オンライン機器、オンラインサービス機器メンテナンス、レシート用紙、コピー機使用料、クラウド使用料、電子書籍使用料
(15) 工事請負費	3,267	3,267	0	トイレ洋式化改修工事
(18) 備品購入費	18,826	18,780	46	図書・視聴覚資料・配架用品等・学校支援用図書購入
(19) 負担金補助及び交付金	3,444	3,251	193	会議・研修会参加負担金等、子どもライブラリー分負担金
(27) 公課費	17	17	0	車両重量税
合計	421,145	417,944	3,201	

## 12. 令和5年度当初予算に占める図書館費の指標

項目	基数	指標値
一般会計予算における図書館費の割合	374,361千円/114,700,000千円	0.33%
一般会計予算における図書購入費の割合	17,925千円/114,700,000千円	0.02%
教育費における図書館費の割合	374,361千円/13,266,920千円	2.82%
教育費における図書購入費の割合	17,925千円/13,266,920千円	0.14%
社会教育費における図書購入費の割合	17,925千円/2,641,360千円	0.68%
人口1人当りの図書館費	374,361千円/275,483人	1358.93円
人口1人当りの図書購入費	17,925千円/275,483人	65.07円
人口1人当りの資料費	27,152千円/275,483人	98.56円

### 13. 蔵書数及び利用状況、実施事業

#### (1) 内容別の蔵書冊数

各年度末

内 容		30年度 蔵書冊数	令和元年度 蔵書冊数	2年度 蔵書冊数	3年度 蔵書冊数	4年度 蔵書冊数
一 般 書	0 総 記	14,127	13,825	12,957	13,122	13,176
	1 哲 学	17,599	17,771	17,736	17,184	15,984
	2 歴 史	44,147	44,362	43,242	43,325	42,678
	3 社 会 科 学	75,517	74,500	72,068	69,761	68,708
	4 自 然 科 学	35,956	34,515	34,728	34,916	35,261
	5 工 学 ・ 家 事	47,415	47,103	44,946	44,729	44,751
	6 産 業	19,009	17,860	17,849	17,822	17,944
	7 芸 術 ・ 体 育	50,983	49,999	49,011	48,640	48,871
	8 語 学	9,051	9,037	9,031	9,050	9,060
	9 文 学 ・ 小 説 他	177,938	176,358	174,980	173,178	173,782
	小 計	491,742	485,330	476,548	471,727	470,215
児 童 書	E 絵 本	109,964	111,537	111,987	107,951	109,111
	Y 読 み 物	101,681	102,521	102,364	101,373	101,033
	B そ の 他	74,476	75,544	75,028	72,690	73,429
	小 計	286,121	289,602	289,379	282,014	283,573
そ の 他	漫 画	117	117	116	116	129
	雑 誌	26,425	26,713	26,272	25,161	23,824
	紙 芝 居	5,778	5,769	5,818	5,680	5,714
	文 庫 ・ 新 書	69,066	70,385	68,721	69,561	71,124
	郷 土 資 料	53,095	54,208	55,228	55,968	56,644
	視 聴 覚 資 料 他	7,702	7,700	7,819	7,852	7,912
	小 計	162,183	164,892	163,974	164,338	165,347
合 計	940,046	939,824	929,901	918,079	919,135	
電 子 図 書		-	-	-	-	11,257
総 計		-	-	-	-	930,392

## (2) 施設別の蔵書冊数

各年度末

施設名		年度	平成30年度	令和元年度	2年度	3年度	4年度	前年対比 増減比(%)
本館・分館	本館		450,311	446,308	439,212	439,132	438,878	99.9%
	西口ライブラリー		37,522	38,816	38,110	36,586	35,657	97.5%
	子どもライブラリー		32,744	33,336	33,648	34,179	34,554	101.1%
	小計		520,577	518,460	510,970	509,897	509,089	99.8%
7学習センター 図書室(※1)	蓬萊学習センター		48,047	48,002	45,201	44,034	43,679	99.2%
	清水学習センター		50,164	49,936	49,826	49,565	50,001	100.9%
	吾妻学習センター		53,416	53,508	52,531	52,691	52,679	100.0%
	飯坂学習センター		35,743	35,631	35,420	35,729	36,072	101.0%
	もちずり学習センター		30,828	31,180	31,092	31,589	32,045	101.4%
	北信学習センター		33,051	33,461	33,821	34,035	34,398	101.1%
	松川学習センター		25,774	26,432	27,071	27,766	28,433	102.4%
	小計		277,023	278,150	274,962	275,409	277,307	100.7%
移動図書館			52,938	52,803	51,927	41,078	39,935	97.2%
他の学習センター 図書室(※2)	三河台学習センター		8,208	8,246	8,252	8,291	9,494	114.5%
	渡利学習センター		8,201	8,520	10,312	10,367	10,422	100.5%
	杉妻学習センター		8,131	8,172	8,217	8,289	8,327	100.5%
	吉井田学習センター		9,199	9,252	9,335	9,253	9,299	100.5%
	西学習センター		11,641	11,626	11,423	11,083	10,940	98.7%
	信陵学習センター		9,049	9,038	9,020	8,981	9,010	100.3%
	信夫学習センター		11,046	11,208	11,112	11,082	11,020	99.4%
	吾妻学習センター分館		10,367	10,547	10,471	10,356	10,368	100.1%
	飯野学習センター		13,666	13,802	13,900	13,993	13,924	99.5%
	小計		89,508	90,411	92,042	91,695	92,804	101.2%
合計			940,046	939,824	929,901	918,079	919,135	100.1%
電子図書			-	-	-	-	11,257	
総計			-	-	-	-	930,392	

※1：2万冊以上の蔵書を有する図書室がある学習センター

※2：2万冊未満の蔵書を有する図書室がある学習センター及びその分館

## (3) 内容別の貸出冊数

各年度末

内容 施設名		年 度	30年度	令和元年度	2年度	3年度	4年度	前年対比 増減比(%)
一 般 書	本 館		132,681	132,134	116,545	128,885	127,559	99.0%
	西口ライブラリー		39,504	41,663	34,964	36,138	34,622	95.8%
	子どもライブラリー		5,045	4,343	3,695	4,018	3,862	96.1%
	7 学 習 セ ン タ ー		181,465	172,153	150,146	154,931	152,099	98.2%
	他の学習センター		38,232	37,739	36,706	42,571	42,348	99.5%
	移 動 図 書 館		3,999	4,078	3,794	4,033	4,967	123.2%
	小 計		400,926	392,110	345,850	370,576	365,457	98.6%
児 童 書	本 館		110,233	113,015	104,290	142,338	145,807	102.4%
	西口ライブラリー		2,388	2,466	2,162	2,430	3,275	134.8%
	子どもライブラリー		40,413	36,991	25,880	34,870	37,764	108.3%
	7 学 習 セ ン タ ー		155,864	151,143	124,365	163,806	172,816	105.5%
	他の学習センター		44,329	43,070	43,215	58,081	58,333	100.4%
	移 動 図 書 館		23,231	23,643	20,027	23,850	26,377	110.6%
	小 計		376,458	370,328	319,939	425,375	444,372	104.5%
そ の 他	本 館		63,124	60,200	55,273	59,934	57,824	96.5%
	西口ライブラリー		19,177	17,946	15,868	16,626	16,528	99.4%
	子どもライブラリー		3,778	4,134	2,752	2,897	2,650	91.5%
	7 学 習 セ ン タ ー		80,814	78,598	71,710	76,593	76,588	100.0%
	他の学習センター		16,872	18,142	17,183	19,567	20,676	105.7%
	移 動 図 書 館		522	345	230	234	136	58.1%
	小 計		184,287	179,365	163,016	175,851	174,402	99.2%
合 計	本 館		306,638	305,349	276,108	331,157	331,190	100.0%
	西口ライブラリー		61,069	62,075	52,994	55,194	54,425	98.6%
	子どもライブラリー		48,636	45,468	32,327	41,785	44,276	106.0%
	7 学 習 セ ン タ ー		418,143	401,894	346,221	395,330	401,503	101.6%
	他の学習センター		99,503	98,951	97,104	120,219	121,357	100.9%
	移 動 図 書 館		27,682	28,066	24,051	28,117	31,480	112.0%
	合 計		961,671	941,803	828,805	971,802	984,231	101.3%
電 子 図 書			-	-	-	-	3,681	
総 計			-	-	-	-	987,912	

※：7学習センターとは、蓬萊・清水・もちずり・北信・飯坂・松川・吾妻学習センターを指す。

## (4) 施設別の利用者数・貸出冊数

各年度末

貸出館		年度		30年度	令和元年度	2年度	3年度	4年度	前年対比 増減比(%)
		利用者数	貸出冊数						
本館・分館	本館	利用者数		98,370	99,261	91,207	107,391	106,369	99.0%
		貸出冊数		306,638	305,349	276,108	331,157	331,190	100.0%
	西口 ライブラリー	利用者数		22,155	22,432	18,373	19,697	19,540	99.2%
		貸出冊数		61,069	62,075	52,994	55,194	54,425	98.6%
	子ども ライブラリー	利用者数		12,676	11,411	7,405	9,295	10,130	109.0%
		貸出冊数		48,636	45,468	32,327	41,785	44,276	106.0%
小計	利用者数		133,201	133,104	116,985	136,383	136,039	99.7%	
	貸出冊数		416,343	412,892	361,429	428,136	429,891	100.4%	
7 学習センター 図書室	蓬萊 学習センター	利用者数		18,071	16,557	15,430	17,583	17,853	101.5%
		貸出冊数		58,624	54,894	51,258	60,421	62,928	104.1%
	清水 学習センター	利用者数		18,148	18,159	15,291	16,984	17,446	102.7%
		貸出冊数		69,119	67,927	57,631	64,335	63,794	99.2%
	吾妻 学習センター	利用者数		21,604	20,205	17,072	18,870	19,184	101.7%
		貸出冊数		86,621	82,423	67,450	75,153	74,891	99.7%
	飯坂 学習センター	利用者数		13,940	13,955	12,408	13,912	14,370	103.3%
		貸出冊数		47,588	46,978	42,330	50,699	51,955	102.5%
	もちぎり 学習センター	利用者数		10,721	10,408	9,566	10,802	10,875	100.7%
		貸出冊数		40,850	40,065	36,660	41,066	41,373	100.7%
	北信 学習センター	利用者数		19,098	19,215	15,479	17,319	17,675	102.1%
		貸出冊数		71,333	67,267	56,340	64,497	66,592	103.2%
	松川 学習センター	利用者数		11,684	11,421	9,165	9,807	9,594	97.8%
		貸出冊数		44,008	42,340	34,552	39,159	39,970	102.1%
小計	利用者数		113,266	109,920	94,411	105,277	106,997	101.6%	
	貸出冊数		418,143	401,894	346,221	395,330	401,503	101.6%	
移動図書館 (BM)	利用者数		10,147	10,729	9,553	10,889	12,445	114.3%	
	貸出冊数		27,682	28,066	24,051	28,117	31,480	112.0%	
他の学習センター 図書室	三河台 学習センター	利用者数		2,671	2,832	2,246	2,813	2,820	100.2%
		貸出冊数		7,893	8,556	6,882	8,447	8,631	102.2%
	渡利 学習センター	利用者数		1,724	1,767	2,442	3,822	4,122	107.8%
		貸出冊数		4,560	4,734	8,407	14,208	14,238	100.2%
	杉妻 学習センター	利用者数		2,799	2,540	2,265	2,750	2,959	107.6%
		貸出冊数		8,926	8,840	7,895	9,223	9,726	105.5%
	吉井田 学習センター	利用者数		4,295	4,490	4,371	5,161	5,444	105.5%
		貸出冊数		13,544	14,336	14,320	17,588	19,100	108.6%
	西 学習センター	利用者数		2,199	1,846	1,726	1,925	1,717	89.2%
		貸出冊数		7,490	6,287	5,998	6,371	6,439	101.1%
	信陵 学習センター	利用者数		6,983	7,228	6,831	8,251	8,186	99.2%
		貸出冊数		20,584	21,218	21,587	25,489	25,302	99.3%
	信夫 学習センター	利用者数		4,873	4,429	3,654	4,035	3,951	97.9%
		貸出冊数		17,629	16,066	13,286	15,643	15,737	100.6%
吾妻 学習センター分館	利用者数		6,051	5,772	5,915	7,318	7,436	101.6%	
	貸出冊数		14,373	13,804	13,966	18,130	18,224	100.5%	
飯野 学習センター	利用者数		1,417	1,496	1,217	1,382	1,273	92.1%	
	貸出冊数		4,504	5,110	4,763	5,120	3,960	77.3%	
小計	利用者数		33,012	32,400	30,667	37,457	37,908	101.2%	
	貸出冊数		99,503	98,951	97,104	120,219	121,357	100.9%	
合計	利用者数		289,626	286,153	251,616	290,006	293,389	101.2%	
	貸出冊数		961,671	941,803	828,805	971,802	984,231	101.3%	
電子図書	貸出冊数	-	-	-	-	3,681			
総計	貸出冊数	-	-	-	-	987,912			

## (5) 定例事業

令和4年度

事業名	内容	対象	開催日時	回数	人数	平均
<b>1. 児童向け おはなし会</b>						
おひざにだっこのおはなし会	絵本の読み聞かせ、てあそび、わらべうたなどを行う	3歳までの乳幼児と保護者	本館 第3木曜日 午前10時30分～	12	184	15.3
			子どもライブラリー 第1木、第3日曜日 午前11時～	23	169	7.3
<b>本館</b>						
どようびのおはなし会	絵本・紙芝居などの読み聞かせや、ブックトークなどを行う	4歳以上の幼児～小学生	毎週土曜日 午後2時～	46	839	18.2
<b>子どもライブラリー</b>						
にちようびのおはなし会	読み聞かせ・テーマに合った本の紹介、ブックトークなどを行う	4歳～小学生	第1・2日曜日 午後3時10分～	19	129	7
おはなし会プチ	絵本の読み聞かせ、工作などを行う	4歳～小学生	学校行事等を考慮 午後3時10分～	13	96	7.4
せかいのこたばでおはなし会	外国語での絵本の読み聞かせ、手遊びなどを行う	4歳～小学生	学校行事等を考慮	【コロナ感染防止のため中止】		
わらべうたであそぼう	わらべうたを行う	4歳～小学生	学校行事等を考慮 午後2時20分～	【コロナ感染防止のため中止】		
<b>2. 一般向け 朗読会</b>						
<b>本館</b>						
対面朗読(予約制)	目の不自由な方への希望図書の朗読を行う	目の不自由な方	本館 第1・3月曜日 第1・3水曜日	14	14	1.0
<b>西口ライブラリー</b>						
朗読会 ことのはの時間(とき)	大人の方を対象とした図書館司書による朗読を行う	一般	6月・9月・12月・3月 午後2時30分～	4	23	5.8
<b>3. その他</b>						
ブックステップ	3歳児健診に該当する家庭に、市内の図書施設においてブックステップセットを配布し、子育てに絵本を取り入れるきっかけづくりを行う	3歳児と保護者	(申込)本館・HP	168組		
ブックステップお渡し会	ブックステップバックのプレゼントのほか、家庭での読み聞かせのアドバイス、絵本の読み聞かせなどを行う	3歳児と保護者	毎月第日・木曜日 午前11時～	17組		
ブックスタート	4ヶ月児のいる該当家庭の希望者に市内の図書施設においてブックスタートセットを配布し、家庭で本に触れるきっかけづくりを行う	4ヶ月児と保護者	(申込)本館・HP	706組		
ブックスタートお渡し会	4か月児健診対象の乳幼児とその親に絵本や読み聞かせのポイントを説明し、「ブックスタートバック」を配布する	3歳未満の乳幼児と保護者	毎月第日・木曜日 午前11時～	33組		

## (6) 特別事業

令和4年度

事業名	内容	対象	開催日時	回数	人数	平均
1. 児童向け おはなし会						
本館						
子どもの読書週間事業 わくわく!としょかんワールド (おはなし会)	絵本・紙芝居などの読み聞かせを行う	4歳～小学生	4月23日 午前11時～	3	27	9.0
子どもの読書週間事業 わくわく!としょかんワールド	期間中、テーマに沿ったイラストや本を借りてガチャを回してもらう	4歳～小学生	4月23日～5月12日	27	171	6.3
なつのふくよみまつり (おはなし会)	絵本・紙芝居などの読み聞かせを行う	4歳～小学生	7月23日 午前10時30分～	6	70	11.7
ふゆのふくよみまつり (おはなし会)	絵本・パネルシアターなどの読み聞かせを行う	4歳～小学生	12月24日 午前10時00分～	4	54	13.5
子どもライブラリー						
読書週間事業 おはなし会 ～春のライブラリースペシャル～	絵本の読み聞かせ、手遊び・わらべうたを行う	4歳～小学生	5月5日 ①午前11時30分～ ②午後3時10分～	2	26	13.0
おはなし会 ～夏のライブラリースペシャル～	絵本の読み聞かせ、手遊び・わらべうたを行う	4歳～小学生	8月21日 ①午後3時10分～	1	2	2.0
おはなしカーニバル ～なつのまき～	ブックトーク、工作、手遊び・わらべうたなどを行う	4歳～小学生	7月10日 ①午前11時30分～ ②午後3時10分～	2	26	13.0
読書週間事業 おはなし会 ～秋のライブラリースペシャル～	絵本の読み聞かせ、工作などを行う	4歳～小学生	11月3日 ①午前11時30分～ ②午後3時10分～	2	29	14.5
おはなしカーニバル ～ふゆのまき～	ブックトーク、工作、手遊び・わらべうたなどを行う	4歳～小学生	12月11日 ①午前11時30分～ ②午後3時10分～	2	19	9.5
おはなし会 ～冬のライブラリースペシャル～	絵本の読み聞かせ、てあそび・わらべうたなどを行う	4歳～小学生	2月19日 午後3時10分～	1	16	16.0
2. 講座・講習会						
本館						
夏休み手作り絵本教室	オリジナルの物語を題材に絵本を作成する	小学生	7月・8月 午前9時45分～	2	22	11.0
西口ライブラリー						
読書週間事業 文学講座「森鷗外を読む」	福島大学の高橋由貴先生を講師に迎え、没後100年を迎える森鷗外作品について読み解く	一般	10月27日 午後2時～	1	17	17.0
子どもライブラリー						
手作り人形講座「きんぎょがにげた」	絵本のキャラクター人形を作り、より絵本の世界を楽しむ	一般	6月26日 午前10時～	1	10	10.0
ボランティア向け講座「小道具を使ったおはなし会」	ボランティア活動者向けの講座を開催する	読み聞かせボランティアをされている方	12月16日 午前10時～	1	7	0.0



事業名	内容	対象	開催日時	回数	人数	平均
<b>3. ふくよみの日関連事業</b>						
本館						
貸出2倍キャンペーン	貸出上限冊数が、通常10冊のところ20冊まで利用できる	幼児～一般	5月・8月・10月・2月の24日	4	227	56.8
本を借りようキャンペーン	本を借りた高校生以下の方に、プレゼントを手渡す	高校生以下	6月・11月の24日	2	40	20.0
図書館のお仕事体験	図書館のカウンター業務体験やバックヤードツアーを行う	小学生5・6年生	9月24日	1	6	6.0
この本よんで！ふくよみ隊	ふくよみ隊が、子どもの選んだ本の読み聞かせを行う	幼児	7月・10月・3月の24日	3	36	12.0
おとなのためのおはなし会	図書ボランティア（対面朗読班）による朗読会	一般	2月24日	1	8	8.0
なつのふくよみまつり	実験やシールラリーなどを行う	4歳～小学生	7月23日 午前9時30分～ 午後3時15分	1	69	69.0
ふゆのふくよみまつり	工作やスタンプラリーなどを行う	4歳～小学生	12月24日 午前9時30分～ 午後3時	1	58	58.0
西口ライブラリー						
貸出2倍キャンペーン	貸出上限冊数が、通常10冊のところ20冊まで利用できる	全員	5月・8月・10月・2月の24日	4	12	3.0
本の帯、作りました！	本に紹介文などを書いた帯を付けて展示する	全員	5月25～29日 7月23日～28日	2	16	8.0
「別冊ライブ発信」配布	過去の広報誌「西口ライブ発信」に掲載したコーナーの抜粋版を配布する	全員	9月24日	1	54	54.0
ライブラリー福袋	テーマごとに3冊1セットの本の福袋をつくり、簡単な紹介POPをつけて展示。中身が分からない状態で貸出する	全員	12月21日～1月9日	1	25	25.0
あなたの一冊占います！図書みくじ	6つのテーマに合わせて、本を中身がわからない状態で展示。利用者にくじを引いてもらい、該当するテーマの本から選んで借りてもらう。	全員	3月23日～27日	1	14	14.0
子どもライブラリー						
本を借りようキャンペーン	毎月24日のふくよみの日に、本を借りた子どもに景品＋職員のお薦め本が書いてあるメモを渡す	小学生まで ※10月のみ全員	毎月24日 ※1月はコロナで中止	11	215	19.5
貸出2倍キャンペーン	貸出上限冊数が、通常10冊のところ20冊まで利用できる	全員	5月、8月、10月、2月	4	10	2.5
おはなし会～ふくよみの日スペシャル～	24日のふくよみの日に合わせたおはなし会。絵本の読み聞かせ、工作など	4歳～小学生	4月、7月、9月、12月の24日	4	24	6.0
<b>4. その他</b>						
本館						
雑誌の無料配布	保存年限の過ぎた4～6年前の雑誌を無料配布する	一般	4月17日 午前9時30分～	1	341	341.0
福島市ビブリオバトル～中学生・高校生のための知的書評合戦～	お気に入りの本を持ち寄って魅力を5分間で紹介し合い、観戦者の投票によって一番読みたい本を決める書評ゲームを行う	中学生以上・一般	こむこむ館 8月7日 午後1時30分～	1	84	84.0
手でさわる絵本新作展	手でさわる絵本の新作展示を行う	一般	10月27日～11月11日	13	6,029	463.8
ベジチェック測定会	専用の機器を使って野菜摂取量を測定し、健康的な食生活に役立つ	全員	11月10日（木） 午後1時～	1	69	69.0

## (7) 特別展示

令和4年度

展 示 名	内 容	開 催 期 間
本館1F		
スタート		4月1日～4月30日
としょかんでまちをつくろう!		4月23日～5月30日
司書のおすすめ本(低学年)		5月1日～5月30日
くだもの		6月1日～6月30日
小1ブックリスト		5月30日～7月25日
中1ブックリスト		6月22日～7月25日
七夕		6月23日～7月7日
自由研究・111枚のアイデアカード		6月30日～7月30日
課題図書・自由研究		7月1日～8月29日
「人権と平和展」コラボ展示		7月21日～7月26日
東日本大震災		7月25日～8月21日
人権・戦争・平和の本		7月30日～8月31日
おつきさま おほしさま		8月1日～8月31日
秋の本		8月24日～9月29日
だいすき かぞく		9月1日～9月29日
YAおすすめの本		9月1日～9月29日
スポーツ		10月1日～10月30日
つくる		10月1日～10月30日
鉄道の日		10月1日～10月30日
図書館のおすすめ本		11月1日～11月28日
読書オリンピック		11月1日～11月28日
ブックリスト掲載本		11月1日～11月28日
のびーる ちぢむ ふえる へる		12月1日～12月26日
北国の動物		12月11日～12月26日
おおみそか おしょうがつ		12月11日～1月15日
みんなのいちにち		1月15日～1月22日
うさぎの本		1月1日～1月22日
節分		1月19日～2月3日
伝記		2月1日～2月26日
つくって!たべよう!		2月1日～2月26日
おかしの本		2月4日～2月18日
ひなまつり		2月9日～3月3日
ねこの本		2月22日～2月22日
東日本大震災		2月25日～3月11日
幼稚園と小学校の本		3月4日～3月30日
はるだね!		3月24日～3月30日
追悼展 亡くなられた作家を偲び主な図書を展示		
デビッド・マッキー		4月13日～5月2日
漆原智良		4月20日～5月2日
あいはらひろゆき		7月15日～7月22日
レイモンド・ブリッグス		8月11日～8月31日
山脇百合子		10月7日～11月28日
松居直		11月5日～11月23日
中野弘隆		11月23日～11月7日

展 示 名 ・ 内 容	開 催 期 間
本館2F	
本の中の美術館	4月1日～4月27日
たまご	4月1日～4月27日
ビジネス支援：業界研究	4月1日～4月27日
新緑の季節に…	4月29日～5月29日
お茶を楽しもう	4月29日～5月29日
ビジネス支援：ビジネススキル	4月29日～5月29日
「わたしのふくよみ本」展	6月1日～6月29日
和菓子	6月1日～6月29日
6（ロク）	6月1日～6月29日
ビジネス支援：あの会社のこんな戦略	6月1日～6月29日
空想2次元旅行	7月1日～7月28日
Summer	7月1日～7月28日
ビジネス支援：第一次産業	7月1日～7月28日
直木賞 窪美澄	7月21日～8月7日
ホームラン！—野球の本	8月1日～8月29日
戦争と平和	8月1日～8月29日
ビジネス支援：畜産・酪農・狩猟	8月1日～8月29日
子育て支援：赤ちゃんごはん	8月1日～9月29日
いろいろな図鑑を見てみよう	9月1日～9月18日
お月見しながら本を読むのもいいじゃない	9月1日～9月29日
もしもに備える	9月1日～9月29日
ビジネス支援：デザインのツボとコツ	9月1日～9月29日
認知症関連本	9月19日～9月29日
いろいろごはん	10月1日～10月30日
今年こそ…適度な運動	10月1日～10月30日
鉄道150周年	10月14日～10月30日
ビジネス支援：観光	10月1日～10月30日
子育て支援：あそびのほん	10月1日～11月28日
読書週間講座「果物と健康の科学」関連本	11月1日～11月28日
山の本	11月1日～11月28日
ちょっと一杯・・・	11月1日～11月28日
ビジネス支援：人・物が動く	11月1日～11月28日
徳川家康関連本	12月1日～12月26日
年の瀬	12月1日～12月26日
ビジネス支援：通信事業	12月1日～12月26日
子育て支援：こどもの病気	12月1日～1月29日
城	1月4日～1月29日
本の福袋	1月4日～1月13日
走れ！	1月4日～1月29日
ビジネス支援：商業経営	1月4日～1月29日
直木賞 芥川賞	1月22日～2月17日
鬼	2月1日～2月26日
おくりもの	2月1日～2月26日
ビジネス支援：ネットショップ	2月1日～2月26日

展 示 名 ・ 内 容	開 催 期 間
子育て支援：家庭教育・生活編	2月1日～3月30日
こころの健康	3月1日～4月21日
映画	3月1日～3月30日
音	3月1日～3月30日
ビジネス支援：マーケティング	3月1日～3月30日
追悼展 亡くなられた作家を偲び主な図書を展示	
野田知佑	4月1日～4月27日
宮崎学	4月13日～4月27日
ひろさちや	4月13日～4月27日
川本和久	5月11日～5月29日
早乙女勝元	5月12日～5月30日
白川義員	5月25日～6月19日
田沼武能	6月1日～6月18日
森崎和江	6月19日～6月29日
小田嶋隆	6月25日～7月13日
山下惣一	7月13日～7月28日
石川忠久	7月23日～8月17日
市田ひろみ	8月7日～8月29日
稲森和夫	9月1日～9月29日
光原百合	9月1日～9月29日
宮沢章夫	9月21日～10月14日
佐野真一	9月29日～10月30日
津原泰水	10月6日～10月30日
グレッグ・ベア	11月27日～12月26日
芳賀日出男	12月5日～12月26日
渡辺京二	12月26日～1月22日
藤井旭	1月8日～1月22日
加賀乙彦	1月19日～2月10日
目黒孝二	2月1日～2月17日
永井路子	2月10日～2月26日
鍋木蓮	2月18日～2月26日
大江健三郎	3月15日～3月30日
黒田杏子	3月18日～3月30日
YA展示	
闇に棲むものたち	6月1日～8月29日
課題図書（中学・高校）	7月1日～8月29日
中学1年向けブックリスト掲載本	7月1日～8月29日
読書感想文にはこれを読め！	7月1日～8月29日
おしごと	9月1日～11月28日
絵本	12月1日～2月26日
あの作品の原作本	3月1日～5月30日
西口ライブラリー	
ミニ展示「自分を磨こう！」	4月1日～4月15日
ミニ展示「JAZZ」	4月1日～4月15日
YAミニ展示「リラックス」	4月1日～4月28日

展 示 名 ・ 内 容	開 催 期 間
小さな本棚「最近読んだ本」	4月1日～4月28日
ミニ展示「おとな」	4月15日～4月28日
ミニ展示「新しい」	4月15日～4月28日
ミニ展示「くるくるグルグル」	5月1日～5月16日
ミニ展示「旅行」	5月1日～5月16日
ブックトラック展示「戦争を考える」	5月1日～5月29日
ブックトラック展示「児童書（子どもの読書週間）」	5月1日～5月29日
YAミニ展示「異世界」	5月1日～5月29日
小さな本棚「手紙」	5月1日～5月29日
ジャケ借り	5月1日～6月29日
ミニ展示「紫陽花」	5月16日～5月29日
ミニ展示「おお、紙よ！」	5月16日～5月29日
ミニ展示「時を越えて」	6月1日～6月15日
ミニ展示「キラキラひかる」	6月1日～6月15日
ブックトラック展示「耳をすまして」	6月1日～6月29日
ブックトラック展示「身近ないきもの」	6月1日～6月29日
YAミニ展示「SNS」	6月1日～6月29日
小さな本棚「写真」	6月1日～6月29日
ミニ展示「刀剣」	6月15日～6月29日
ミニ展示「モノクロ」	6月15日～6月29日
ミニ展示「ひんやり」	7月1日～7月15日
ミニ展示「あついつ！」	7月1日～7月15日
ブックトラック展示「ホラー・ダーク」	7月1日～7月28日
ブックトラック展示「育てる」	7月1日～7月28日
YAミニ展示「冒険」	7月1日～7月28日
小さな本棚「オオカミいろいろ」	7月1日～7月28日
〇〇愛	7月1日～8月29日
ミニ展示「見る」	7月15日～7月28日
ミニ展示「ちょっと休もう」	7月15日～7月28日
ミニ展示「トリセツ」	7月30日～8月15日
ミニ展示「ハート」	7月30日～8月15日
ブックトラック展示「ピンチ！」	7月30日～8月29日
ブックトラック展示「ずかん」	7月30日～8月29日
YAミニ展示「文房具」	7月30日～8月29日
小さな本棚「空を見上げてみたら…」	7月30日～8月29日
ミニ展示「無限」	8月15日～8月29日
ミニ展示「8」	8月15日～8月29日
ミニ展示「天気のはなし」	9月1日～9月14日
ブックトラック展示「月の本」	9月1日～9月29日
ブックトラック展示「偉人」	9月1日～9月29日
YAミニ展示「心の処方箋」	9月1日～9月29日
小さな本棚「おいしい文学」	9月1日～9月29日
SDGs	9月1日～10月30日
ミニ展示「「土」のつくお仕事」	9月14日～9月29日
ミニ展示「センス」	9月14日～9月29日

展 示 名 ・ 内 容	開 催 期 間
朗読会で使用した本	9月17日～9月24日
ミニ展示「ハロウィンの仲間たち」	10月1日～10月14日
ミニ展示「かみさま」	10月1日～10月14日
ブックトラック展示「スポーツ」	10月1日～10月30日
ブックトラック展示「教養」	10月1日～10月30日
YAミニ展示「謎解き」	10月1日～10月30日
小さな本棚「哲学者たち」	10月1日～10月30日
ミニ展示「民俗学」	10月14日～10月30日
ミニ展示「森」	10月14日～10月30日
文学講座「森鷗外を読む」関連本	10月27日～11月5日
ミニ展示「文化祭」	11月1日～11月14日
ミニ展示「たからもの」	11月1日～11月14日
ブックトラック展示「なおす」	11月1日～11月28日
ブックトラック展示「相棒」	11月1日～11月28日
YAミニ展示「ことば」	11月1日～11月28日
小さな本棚「サッカー」	11月1日～11月28日
家族	11月1日～12月26日
ミニ展示「癒し」	11月14日～11月28日
ミニ展示「怪し」	11月14日～11月28日
ミニ展示「立ち向かう」	12月1日～12月15日
ミニ展示「逃げろ！」	12月1日～12月15日
ブックトラック展示「スイーツ」	12月1日～12月26日
ブックトラック展示「西口ライブ発信で紹介した本」	12月1日～12月26日
YAミニ展示「香り」	12月1日～12月26日
小さな本棚「12のはなし」	12月1日～12月26日
ミニ展示「今年もおわり」	12月15日～12月26日
ミニ展示「ごろごろ」	12月15日～12月26日
ミニ展示「はじめ」	1月4日～1月23日
ミニ展示「ふしめ」	1月4日～1月23日
ブックトラック展示「お仕事」	1月4日～1月23日
ブックトラック展示「受賞本」	1月4日～1月23日
YAミニ展示「和」	1月4日～1月23日
小さな本棚「ナンバーワン&オンリーワン」	1月4日～1月23日
ふとんの中で読みたい本	1月4日～2月26日
ミニ展示「どこかへ」	2月1日～2月17日
ミニ展示「ごめんなさい」	2月1日～2月17日
ブックトラック展示「〇〇館」	2月1日～2月26日
ブックトラック展示「ものかく人々」	2月1日～2月26日
YAミニ展示「ご当地ローカル」	2月1日～2月26日
小さな本棚「あの映画、見た？」	2月1日～2月26日
ミニ展示「庭のはなし」	2月17日～2月26日
ミニ展示「短い…」	2月17日～2月26日
ミニ展示「制服」	3月1日～3月13日
ミニ展示「髪の毛」	3月1日～3月13日
ブックトラック展示「メッセージ」	3月1日～3月30日

展 示 名 ・ 内 容	開 催 期 間
ブックトラック展示「癒し」	3月1日～3月30日
YAミニ展示「趣味に生きる」	3月1日～3月30日
小さな本棚「今読みたい韓国文学」	3月1日～3月30日
旅気分	3月1日～4月28日
ミニ展示「もえる（燃・萌）」	3月13日～3月30日
ミニ展示「リセット」	3月13日～3月30日
朗読会で使用した本	3月19日～3月26日
子どもライブラリー	
おはなし会で紹介した本	通 年
書評にのった本	通 年
今年のえほん50	通 年
ブックリスト	通 年
教科書に載った本	4月1日～4月30日
追悼展示「デビッド・マッキー」	4月16日～5月1日
ミニ展示「はるのえほん」	4月16日～5月31日
福島中央ライオンズクラブ様寄贈本展示	4月27日～5月18日
小動物大集合	5月1日～5月30日
くだものやさい	6月1日～6月29日
自由研究・工作、読書感想文、戦争の本	7月1日～8月31日
追悼展示「あいはらひろゆき」	7月15日～7月29日
ビブリオバトルで紹介した本	8月7日～8月21日
追悼展示「レイモンド・ブリッグズ」	8月11日～8月25日
SDGs	9月1日～9月30日
知ってる？こんなむかしばなし	10月1日～10月31日
追悼展示「山脇百合子」	10月6日～10月21日
手でさわる絵本準新作展	10月27日～11月10日
いろいろかぞく	11月1日～11月30日
読書ハードル	11月1日～12月10日
クリスマス	12月11日～12月25日
おはなしカーニバルで紹介した本「ふゆがやってきた！」	12月11日～12月25日
ぴよんぴよんうさぎ	12月26日～1月30日
こわいはなし&ミステリー	2月1日～2月27日
おしゃれ	3月1日～3月31日
国際ソロプチミスト福島様寄贈本展示	3月27日～4月10日

## (8) 見学受入

令和4年度 (単位:人)

月	見学団体	事業内容	子ども	大人	計
本館					
4	三河台小③	館学習	69	6	75
11	福島第二小②	館学習	30	2	32
子どもライブラリー					
6	福島第四小①、大笹生小②、鎌田小③	読み聞かせ	122	8	130
	庭坂小②、福島第二小②、大笹生小③、佐倉小④、月輪小④、平石小⑤⑥、立子山小①②、平石小③④、平田小①～④、福島第一小④、蓬萊東小④、福島第二小①、渡利小②、蓬萊もみじ幼年少・年長、笹谷小④、荒井小③、御山小②、桜の聖母小④	館学習	558	46	604
7	福島大学附属小特別支援(貸出)、ゆかり学童クラブ②③×2回	館学習	42	12	54
8	子ども司書(国見町公民館)、佐原小①②	読み聞かせ	14	5	19
	ゆかり学童クラブ×3回	館学習	69	10	79
9	水保小①②、湯野小①②、大笹生小①、清水小①、平野小②、佐倉小②、平石小①②	読み聞かせ	272	19	291
	伊達市立太田小③、庭坂小③、杉妻小②、大笹生小⑥、本宮市適応指導教室小⑤・中②③、松川小②、佐倉小③、南向台小③、福島第四小③、福島第四小②、三河台小①、岡山小①、二本松市立丘下小②、金谷川小①②	館学習	469	42	511
10	伊達市立太田小特支③④⑤、月輪小②、伊達市立月館認定こども園5歳・二本松市立石井幼・北沢又小②	読み聞かせ	113	15	128
	伊達市立伊達東小④、川俣町すみよし保5歳児・ふくしま支援学校④、岡山小②	館学習	139	20	159
11	宮町福島文化幼2歳児×2、水原小①②、福島文化瀬上幼2歳児・渡り幼年少・森合幼年少	読み聞かせ	50	37	87
	半田醸芳小・岡山幼年少・年長、荒井小②、荒井小①、ひらの認定こども園5歳児、笹谷幼年少・年長、水原小③④、森合幼年長・二本松市立二本松南小②、湯野小③	館学習	247	33	280
12	二本松市立渋川幼4・5歳児	読み聞かせ	6	2	8
	笹谷小②、福島第一小②(貸出)×3・(返却)、桑折町立醸芳小②、森合小③×2、桑折町立醸芳小④、福島大学附属特別支援①～⑥、いいざか幼年少・年長、南向台小④	館学習	402	43	445
1	ゆかり学童クラブ、杉妻幼年少・年長、大笹生小⑤、まつかわ幼年少・年長、庭塚幼年少・年長	館学習	128	25	153
2	余目小特支、南向台小①②、たんぼぼ第二保	館学習	58	9	67
3	ひかりの子保	読み聞かせ	8	2	10
	御山保、伊達市立伊達小④、桑折町立睦合小②	館学習	126	13	139
合計			2,922	349	3,271

※丸囲み数字は学年を表す



## (9) 刊行物一覧

令和5年度

No.	施設名	広報紙名	内容	発行	対象
1	図書館（本館）	福島市立図書館概要	福島市立図書館業務・統計実績及び事業の概況資料を掲載	年1回	一般
2		あかちゃんえほん	赤ちゃん向けブックリスト 「0歳～」「2歳～」「おはなし」の3種	年1回	一般 (保護者)
3		えほん ～4・5歳児のためのブックリスト～	4・5歳児向けブックリスト	年1回	一般 (保護者)
4		本・ほん ～1年生になったみんなへ～	小学校1年生向けブックリスト	年1回 (6月)	児童
5		本・ほん ～この夏、中学生の君たちに～	中学校1年生向けブックリスト	年1回 (7月)	YA
6		福島市立図書館だより	福島市立図書館全体の出来事や行事の紹介と図書館の利用案内を掲載	年1回 (3月)	一般
7		市立図書館広報	その月の新刊本の紹介や行われる行事などを掲載	毎月1回 (4月休刊)	一般
8		わくわくとしょかん	児童向け広報紙 児童書の新刊の紹介や、行事の案内	年5回	児童
9		PUSH!	ヤングアダルト（中・高校生）向け広報紙 おすすめの本の紹介	年4回	YA
10		PUSH! 特別号	中学生向け広報紙 おすすめの本の紹介と、図書館の利用案内	年1回 (4月)	YA
11	西口ライブラリー（分館）	西口ライブ発信	一般向け広報紙 おすすめの本・新刊本の紹介、事業の案内など	年6回	一般
12	子どもライブラリー（分館）	よむよむNavi	読み聞かせボランティア向け広報紙 新刊絵本・司書おすすめの本の紹介など	年4回	一般 (ボランティア)

## 14. 図書館サービス指数

区 分		年 度				
		30年度	令和元年度	2年度	3年度	4年度
人口1人当りの 貸出冊数	貸出冊数	3.33	3.29	2.91	3.43	3.55
	人 口					
人口1人当りの 年間増加冊数	年間増加冊数	0.03	0.00	△ 0.03	△ 0.04	0.04
	人 口					
人口1人当りの 蔵書冊数	蔵書冊数	3.26	3.28	3.27	3.24	3.35
	人 口					
貸出コスト（円）	図書館費	352.51	378.44	438.46	383.06	423.06
	貸出冊数					
図書の回転率	貸出冊数	1.02	1.00	0.89	1.06	1.06
	蔵書冊数					
職員1人当りの 貸出数	貸出冊数	16,028	15,697	19,733	23,138	23,522
	職員数	(20,035)	(19,621)			

( ) = 臨時職員数を除く

区 分		年 度				
		30年度	令和元年度	2年度	3年度	4年度
貸 出 冊 数		961,671	941,803	828,805	971,802	987,912
蔵 書 冊 数		940,046	939,824	929,901	918,079	930,392
年 間 増 加 冊 数		8,931	△ 222	△ 9,923	△ 11,822	12,313
人 口 (※1)		288,598	286,295	284,682	282,925	277,963
図書館費（決算額：円）		338,997,526	356,412,002	363,394,169	372,262,260	417,943,003
職 員 数 (※2)		60	60	42	42	42

※1：各年度4月1日現在の人口

※2：令和2年4月1日に組織改正を行い、所属職員数が変更

※3：令和4年度の貸出冊数・蔵書冊数は電子書籍分を含む

## 15. 貸出文庫名簿

No.	団 体 名	代 表 者 名	備 考
1	そ よ か ぜ 文 庫	永 島 絹 子	福島市笹木野
2	さ ば ら 文 庫	佐 藤 悦 子	福島市佐原

## 16. 寄贈図書文庫

文 庫 名	開 設 年	参 考 事 項
綱 沢 文 庫	昭 和 62 年	綱沢利平氏（弁護士）が所持していた蔵書。 昭和20年代後半から40年代にかけての判例集や法律関係書を中心に、約6,400冊の資料群。
渡 辺 文 庫	昭 和 62 年	渡辺到源氏所蔵の資料、約2,300冊。 福島の芸術・文化を担った人で美術書・歴史書・文学書等が中心。
菅 野 文 庫	昭 和 63 年	菅野廣氏の蔵書、約4,000冊。 昭和40年代から50年代にかけての人文・社会科学から文学にわたるまで、全集や叢書などが中心。
菅野宏文庫	平 成 7 年	菅野宏氏（福大名誉教授）所蔵の万葉集関係資料が中心、56冊。 「万葉集全注釋」など万葉集を学ぶ資料が多い。
新 開 文 庫	平 成 7 年	新開眞一氏所蔵のものを夫人ゆり子氏より寄贈。 農業関係資料が中心で他に文芸書など270冊余。
八百板洋子文庫	令 和 元 年	福島市飯野町出身の作家・翻訳家の八百板洋子氏の著作など約290冊。民話や児童文学などが中心。

福島市立図書館概要  
令和5年度

発行	令和5年12月
発行者	福島市立図書館 〒960-8018 福島市松木町1番1号 TEL (024) 531-6551 FAX (024) 531-5507