

福島市立図書館概要

令和元年度

福島市立図書館

福島市民憲章

わたくしたちは、みどりにつつまれた信夫山と清い流れの阿武隈川をもつ 福島市民です。

福島市は、地味豊かなしのぶの里に古くから開けた人情の美しいまちです。

わたくしたちは、平和で、さらに住みよく希望にみちたまちをつくるため、この市民憲章をさだめます。

1. 空も水もきれいなみどりのまちをつくりましょう。
1. 教育と文化を尊び希望に輝くまちをつくりましょう。
1. 親切で愛情あふれるまちをつくりましょう。
1. きまりを守り、力をあわせて楽しく働けるまちをつくりましょう。
1. 子どもからおとしよりまで安全で健康なまちをつくりましょう。

目 次

1. 福島市の概要	1
2. 福島市立図書館の運営方針	2
3. 沿革	5
4. 福島市立図書館一覧	7
5. 福島市立図書館位置図	8
6. 組織・職員配置	9
7. 福島市立図書館協議会委員名簿	9
8. 福島市立図書館電算化システム	10
9. 利用案内	
(1) 休館日と開館時間	11
(2) 資料の貸出	11
(3) 資料の返却	11
(4) 予約リクエスト	12
(5) インターネットサービス	12
(6) レファレンスサービス	12
(7) 学校図書館支援事業	12
(8) コピーサービス	12
(9) 障がい者サービス	12
(10) 行事	12
(11) 特別展示	12
10. 平成31年度(令和元年度)しのぶ号巡回日程	13
11. 平成30年度予算・決算	14
12. 平成31年度(令和元年度)当初予算に占める図書館費の指標	14
13. 蔵書数及び利用状況、実施事業	
(1) 内容別の蔵書冊数	15
(2) 施設別の蔵書冊数	16
(3) 内容別の貸出冊数	17
(4) 施設別の利用者数・貸出冊数	18
(5) 定例事業	19
(6) 特別事業	21
(7) 特別展示	25
(8) 福島市立図書館 刊行物一覧	34
14. 図書館サービス指数	36
15. 貸出文庫名簿	37
16. 寄贈図書文庫	37

1. 福島市の概要

福島市は、西に雄大な吾妻連峰、東はなだらかな阿武隈高地に抱かれた盆地の都市で、まちの中心部に緑豊かな信夫山があり、また白鳥の飛来する阿武隈川が流れる、自然豊かな美しい福島県の県都です。

本市は、県内の政治・経済・文化の中心都市として着実に発展を続けてきており、高速道路網の整備により、首都圏と東北圏、太平洋圏と日本海圏を結ぶ交通の結節点として重要な位置を占めています。

市民との良好な対話と協働の推進を基本に、東日本大震災及び原子力災害からの復興を加速するとともに、「ひと・暮らしいきいきふくしま」「産業・まちに活力ふくしま」「風格ある県都ふくしま」の実現に向け、市民との対話と協働を基本に「開かれた市政」と「スピードと実行」をモットーに取り組んでまいります。

■市の位置と面積

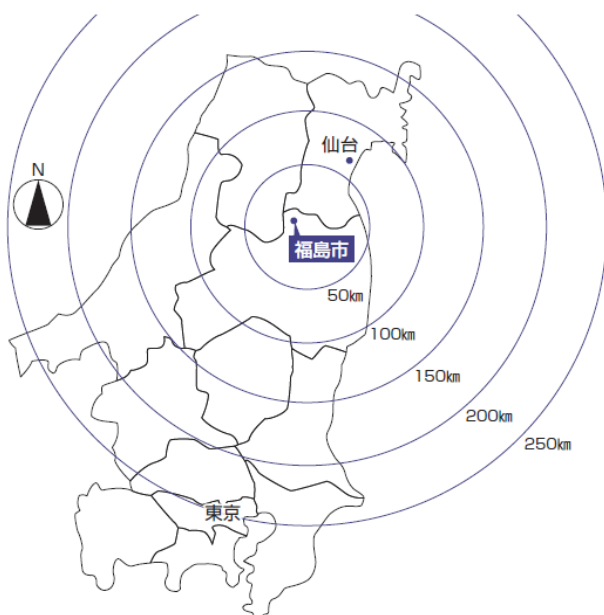

○市庁舎の位置

北緯 37° 45′ 39″

東経 140° 28′ 26″

海拔 65.68m

○面積 767.72km²

○範囲 東西 30.2km

南北 39.1km

○世帯数 123,848 世帯

○人口 286,295 人

(平成 31 年 4 月 1 日現在)

2. 福島市立図書館の運営方針

I 基本方針

市民の教育と文化の振興を図るため、図書館サービスの充実を図り、「市民の図書館」として、利用され親しまれる図書館づくりに努めます。

(1) 資料の収集保存と情報の提供

すべての市民に対して求める情報を提供できるように、多角的な視野により、計画的かつ効率的に図書館資料の収集保存を行います。

図書館は、身近な、だれでも、無料で利用することができる地域の情報センターとして、必要とする情報を入手できる施設です。図書館サービス網の充実を図るとともに、公共図書館相互のネットワークや ICT の活用により、市民が必要とする情報を提供します。また、障がい者をはじめとする来館利用が困難な人たちに対しても、それぞれの状況に応じた方法で情報の提供ができる読書環境の整備を図ります。

(2) 読書活動推進

読書離れが進む中、市民の読書意欲を喚起する各種施策を実施いたします。

図書館を利用する市民のきっかけづくりと利用拡大を図るため、図書館サービスの充実を図り、各種事業をホームページや広報誌、SNS などを活用し、情報発信を行います。

特に、乳幼児期からの本を通した親子のふれあいや読書習慣を身に付けるきっかけづくりを支援し、その楽しさを知り、自ら進んで積極的に読書を行うことができるよう、子どもの読書活動推進に重点をおきます。また、小学校・中学校における児童・生徒の読書活動を支援するため、各学校に学校司書を配置いたします。

(3) 人材の育成

市民が利用し易く親しみ易い図書館サービスの充実には、専門知識を有する人材の確保と丁寧な接遇による市民と資料を結びつける図書館職員としての基本的な資質や能力の育成が重要となります。

また、他の生涯学習施設や学校等で活動する人材と協働により事業を推進することは、福島市全体の読書推進に欠かせないものとなっています。交流の場の創設と活動の場の提供とともに、人材の発掘とスキルアップによる充実した活動のできる人材の確保のため、読書団体やボランティア活動に携わる市民を支援します。

Ⅱ 基本方針を推進するために

(1) 資料の収集保存と情報の提供

① 多種多様な資料の収集・保存

資料の収集保存を進める上で、県立図書館との連携を深め、必要な資料の選択と集中を福島市全体の蔵書構成の中で検討する必要があります。市立図書館としての基本となる選書方針及び収集計画・除籍基準により適切な図書館資料の保存に努めます。

特に、東日本大震災(原子力災害)に関わる資料と福島市の郷土・行政資料の収集については、これから未来に引き継がなければならない現在の図書館に与えられた重要な責務と捉え、市民の財産として保存します。

② 資料の提供

資料の提供は、地域間格差があってはならないもので、だれでも、どこに住んでいても利用できるように、図書館ホームページからの蔵書検索・予約機能を充実させ、利用者の利便性を確保します。本館を核に分館・各地区学習センター図書室の連携による一体的なサービスや公共図書館間の相互貸借を活用することにより、信頼される図書館として確実に利用者の必要とする情報を提供できるように努めます。また、視聴覚資料や対面朗読、大活字本を充実させ、障がい者・高齢者への情報提供に配慮し、図書館としての基本サービスを実施いたします。

(2) 読書活動推進

① 図書館の利用につながる講座等の充実

ア 講座、講演会、おはなし会等の企画、実施

イ 幅広い世代へ向けた図書館利用案内等の作成

ウ 調査・研究等への支援業務（レファレンスサービス）の充実

エ 貸出文庫・読書団体への資料提供

② 子ども読書活動の推進

幼少期から発達段階に応じた読書習慣形成のため、4 か月児検診の際に実施するブックスタートからはじまり、年代に応じたおはなし会・ブックリストの提供や各種事業を行います。

また、学校での調べ学習・学級文庫用の図書貸出や学校司書の配置を通し、本とのつながりを持ち続けることができるよう目指します。

③ 広報活動

図書館の多様な機能を紹介し、さらに利用を拡大させるための積極的な図書館サービスのPR活動に取り組みます。

- ア 図書館や学習センター図書室の広報誌の発行
- イ ホームページの充実やSNS等インターネット媒体を利用したPRの強化
- ウ 民間の広報媒体を利用したPRの実施
- エ 図書館見学・研修等の受入体制づくり
- オ 図書館の展示等によるPRの強化

(3) 人材の育成

① 図書館等職員

資料と利用者をつなぐためには、図書館と資料に関する専門的知識と技術のみならず、様々な利用者のニーズに適切なサービスを提供できる資質と能力を修得し、図書館サービスの向上につなげることが不可欠です。そのために各種研修会等への参加や企画実施を行います。

特に、専門職員(司書や学校司書)の育成配置は、福島市立図書館として地域資料の収集を進めていくうえで、欠かせないものとなります。

- ア 適材適所の人材配置
- イ 司書の能力技術を高めるための研修会や講座等への参加
- ウ 専門分野に精通した知識や技術を持つ職員の養成

② ボランティア団体の支援

利用者のニーズに即したサービスを提供するには、利用者である市民との協働による活動が欠かせません。子どもたちと本をつなぐ、読み聞かせグループや地域に根差した文庫活動を展開している団体は、子どもたちにとって身近な読書を支える貴重な役割を担っています。ボランティアの方々が活躍しやすい環境づくりの一つとして、図書館資料を提供し、支援を充実させるとともに、ボランティア育成研修会の実施や情報提供により、ボランティアの自主的活動を支援します。

- ア ボランティア養成講座の実施
- イ ボランティア活動への支援
- ウ ボランティア等との交流の場の創設
- エ 団体貸出の促進

3. 沿革

明治	41年	9月	15日	福島市立図書館(腰浜町)開設 (明治40年県庁舎を改築した際、福島市が三万円を県に寄付した代償として、新築した県庁の一部の建物を無償交付された) 建築費 2,517円 図書館費 268円 発足時蔵書 6,525冊 職員 1名 本館 353.1㎡(107坪) 書庫 79.2㎡(24坪)
昭和	2年	11月	3日	福島ビルディング(本町17番地の1)に移転
昭和	4年	3月	30日	全蔵書・備品一切を県に寄付、市立図書館廃館
昭和	4年	10月	14日	県立図書館開館(杉妻町20番地)
昭和	33年	10月		県立図書館新築(松木町1番地)用地県に無償貸与
昭和	52年	4月	1日	移動図書館設置(福島市中央公民館内)
昭和	54年	3月	30日	移動図書館を上町分庁舎に移転
昭和	59年	5月	1日	旧県立図書館を無償で譲受(59.3県立図書館(森合)新館建設にあたり用地取得・周辺整備等に協力)
昭和	60年	4月	1日	福島市立図書館を再開設(4月19日オープン)
昭和	61年	9月	3日	移動図書館「しのぶ号」更新
平成	2年			公民館図書室開設 7月(渡利・蓬萊・吾妻) 10月(信夫) 12月(西)
平成	4年	6月		公民館図書室開設(もちずり・北・(現:信陵))
平成	4年	8月		移動図書館「しのぶ号」更新
平成	5年			公民館図書室開設 4月(北信)、6月(松川)
平成	5年	10月		蓬萊学習センター図書室開設(8月、旧公民館図書室を閉館)
平成	6年			公民館図書室開設 6月(三河台)、7月(信陵)、9月(杉妻)
平成	6年	7月		信陵公民館図書室開室(旧北公民館移転)
平成	7年	7月		吉井田公民館図書室開室(公民館図書室整備終了)
平成	8年	10月		福島市立図書館オンライン本稼動
平成	9年	4月		清水学習センター図書室開設
平成	9年	4月		公衆型キャプテン端末・パソコン通信への図書館情報サービス提供開始
平成	11年	2月		インターネット福島市ホームページへの図書館情報サービス提供開始
平成	11年	4月		吾妻学習センター図書室開設
平成	11年	5月		マルチメディアモデル市役所の実験の一環として、モニターを対象にインターネットによる図書予約貸出サービスの実証実験開始
平成	11年	8月		本館床改修(1階・階段フロア)
平成	12年	8月		本館床改修(2階・3階フロア、2階事務室)
平成	13年	7月		夏休み期間中の定休日開館(図書整理日を除く)
平成	14年	4月		公民館図書室土曜日開放事業開始
平成	15年	7月		福島市立図書館分館 西ロライブラリーを「コラッセふくしま」内に開館
平成	17年	2月		飯坂学習センター図書室開設
平成	17年	4月		学習センター条例の施行に伴い、公民館図書室を学習センター図書室に名称を変更
平成	17年	7月		福島市立図書館分館 子どもライブラリーを「こむこむ」内に開館
平成	18年	2月		もちずり学習センター図書室開設(改修)
平成	18年	5月		「ふくしまケイタイウェブ」で蔵書検索サービス提供開始
平成	19年	6月		福島市子ども読書活動推進計画(第一次)策定
平成	20年	3月		北信学習センター図書室開設(改修)
平成	20年	7月		飯野町との合併に伴い飯野学習センター図書室開室(改修)
平成	22年	10月		本館外壁改修(北面・東面)
平成	23年	7月		本館外壁改修(南面)
平成	23年	7月	8日	福島市立図書館システム稼動

平成	24年	6月		福島市子ども読書活動推進計画(第二次)策定
平成	24年	7月	19日	インターネット予約サービス運用開始
平成	26年	3月	31日	図書館条例を改正し、地方自治法及び図書館法に基づく図書館とする
平成	27年	2月	27日	松川学習センター図書室移転開設
平成	27年	4月	1日	図書館条例を改正し、開館時間の延長及び祝日開館を実施
平成	27年	8月	11日	「ブックスタート」開始
平成	28年	4月	1日	移動図書館「しのぶ号」更新
平成	28年	6月		福島市子ども読書活動推進計画(第三次)策定
平成	29年	4月	1日	学校図書館支援事業開始
平成	29年	10月	1日	雑誌スポンサー制度導入
平成	30年	2月	1日	福島市立図書館システム更新

4. 福島市立図書館一覧

名 称	住 所	電 話 番 号	建 築 面 積
○ 本 館	松木町1-1	531-6551	757㎡
● 西 口 ラ イ ブ ラ リ ー	三河南町1-20 コラッセふくしま3F	525-4023	360㎡
● 子 ど も ラ イ ブ ラ リ ー	早稲町1-1 こむこむ館1F	526-4200	448㎡
◎ 蓬 萊 学 習 セ ン タ ー 図 書 室	蓬萊町四丁目1-2	549-1821	489㎡
◎ 清 水 学 習 セ ン タ ー 図 書 室	御山字松川原5-1	557-7400	489㎡
◎ 吾 妻 学 習 セ ン タ ー 図 書 室	笹木野字折杉41-1	526-3353	493㎡
◎ 飯 坂 学 習 セ ン タ ー 図 書 室	飯坂町字銀杏6-11	542-2122	260㎡
◎ も ち ず り 学 習 セ ン タ ー 図 書 室	岡部字高畑46	534-2470	212㎡
◎ 北 信 学 習 セ ン タ ー 図 書 室	鎌田字中江1	554-1115	283㎡
◎ 松 川 学 習 セ ン タ ー 図 書 室	松川町字杉内33	567-2390	270㎡
○ 三 河 台 学 習 セ ン タ ー 図 書 室	野田町七丁目1-42	533-8330	
○ 渡 利 学 習 セ ン タ ー 図 書 室	渡利字岩崎町190	523-1551	
○ 杉 妻 学 習 セ ン タ ー 図 書 室	黒岩字田部屋53-2	545-5717	
○ 吉 井 田 学 習 セ ン タ ー 図 書 室	仁井田字西下川原1-1	546-3445	
○ 西 学 習 セ ン タ ー 図 書 室	上名倉字妻下4-2	593-1013	
○ 信 陵 学 習 セ ン タ ー 図 書 室	笹谷字オノ神1	558-1234	
○ 信 夫 学 習 セ ン タ ー 図 書 室	大森字馬場1	546-5207	
○ 吾 妻 学 習 セ ン タ ー 分 館 図 書 室	上野寺字下平場35-1	591-4560	
○ 飯 野 学 習 セ ン タ ー 図 書 室	飯野町字境川19-2	562-3335	

○:本館、●:分館、◎:蔵書2万冊以上の大型図書室、○:その他の施設

○移動図書館

仕 様

いすゞエルフ

製作会社 ㈱林田製作所

全 長 6.95m

車 幅 2.20m

車 高 2.83m

乗車定員 3人

排気量 2,990cc

積載図書冊数 約4,000冊



(移動図書館「しのぶ号」・平成28年4月更新)

5. 福島市立図書館位置図

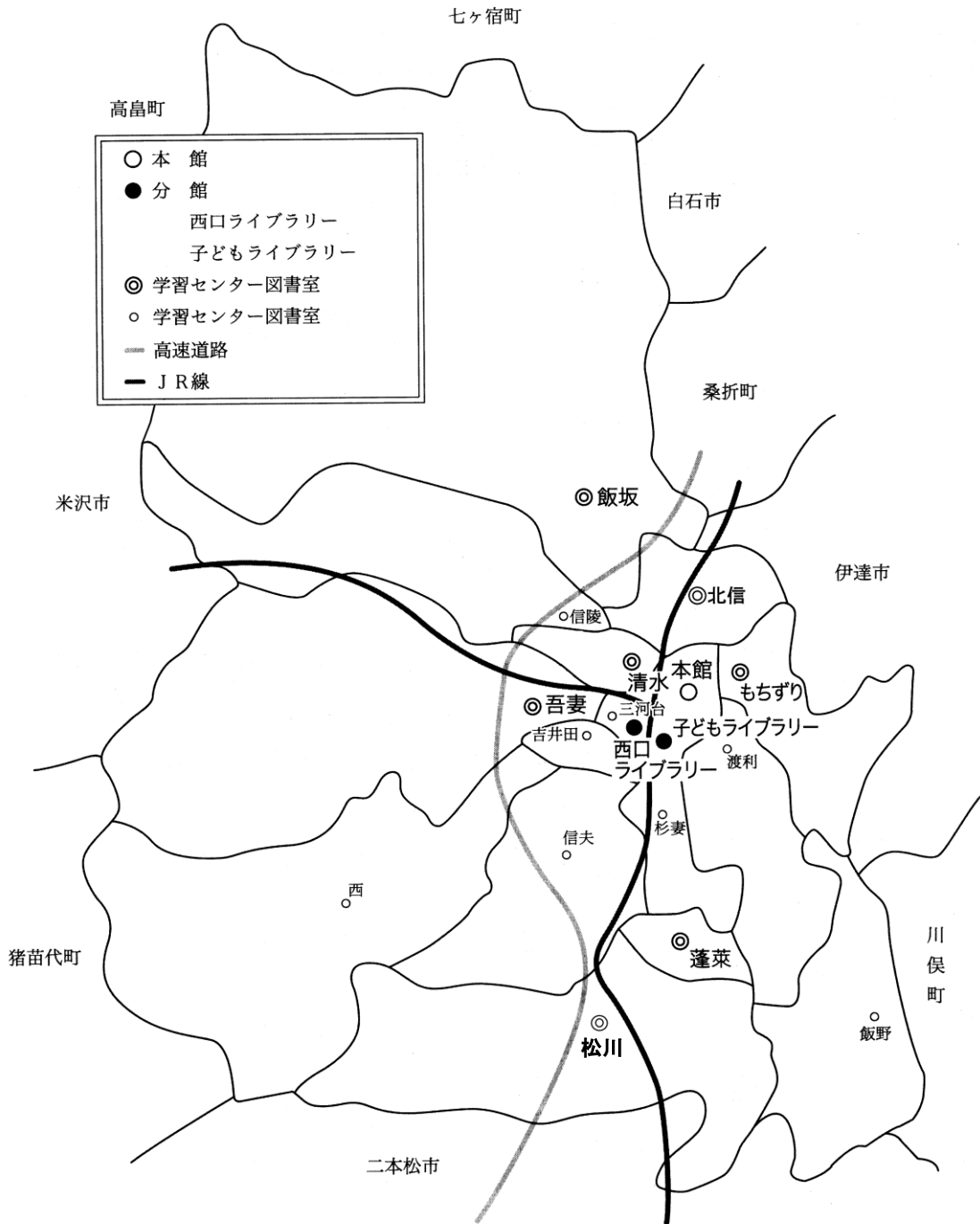

6. 組織・職員配置

(平成31年4月1日現在)

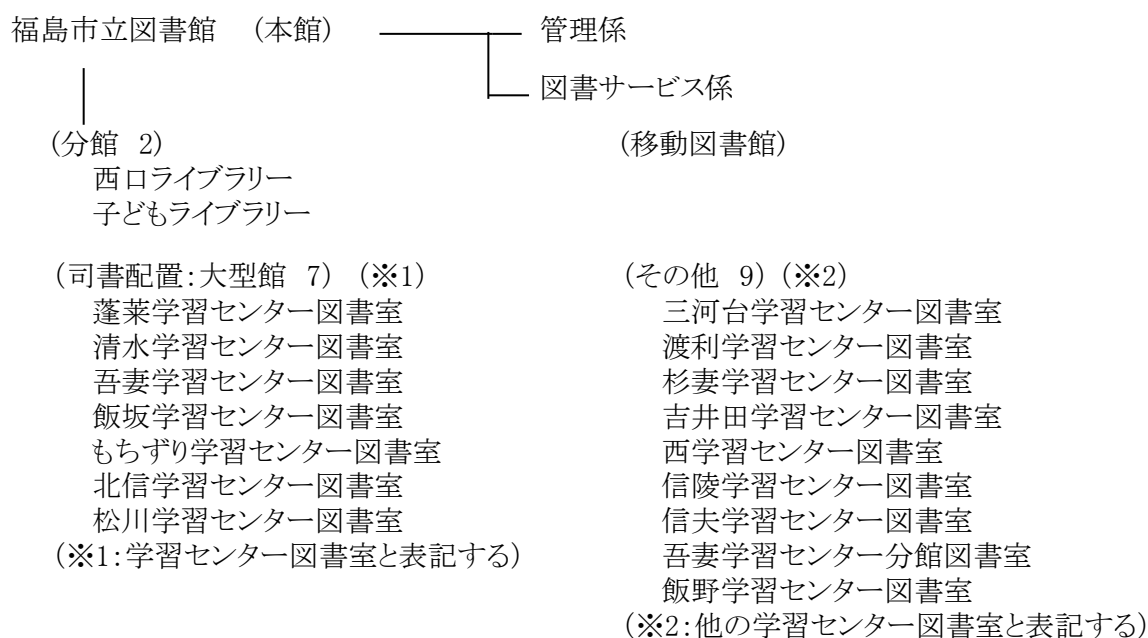

職員配置

係名	正職員			嘱託職員		臨時職員 (司書)	合計
	事務職	司書職	正職計	司書職	技能職		
館長	1		1				1
管理係	3		3				3
図書サービス係	2	11	13	29	2	12	56
計	6	11	17	29	2	12	60

(再掲)

本館	6	9	15	9	2	3	29
西口ライブラリー		1	1	3		1	5
子どもライブラリー		1	1	3		1	5
学習センター図書室(大型館 7)			0	14		7	21

7. 福島市立図書館協議会委員名簿

任期 自 平成 31 年 4 月 1 日
至 令和 3 年 3 月 31 日

氏名	区分	役職
◎ 阿部 貴史	小学校長会	福島地区学校図書館研究会長
古川 豊	中学校長会	福島地区中学校教育研究会国語部長
及川久美子	学校図書館研究会	福島地区学校図書館研究会副会長
齋藤 幹夫	社会教育委員の会議	福島市社会教育委員の会議委員
小河日出男	学習センター運営審議会	福島市中央学習センター運営審議会委員長
朝倉ひとみ	小中学校PTA連合会	福島市小中学校PTA連合会常任理事
斎藤 悟	家庭教育に関係するもの	福島市私立幼稚園協会専務理事
原 馨	専門知識を有するもの	福島県立図書館総括司書兼資料情報サービス部長
高森久仁子	利用者代表	福島市子どもと本をむすぶ連絡会会長
○ 庄司朝子	利用者代表	図書ボランティアの会副代表

◎=委員長 ○=副委員長

8. 福島市立図書館電算化システム

オンライン構成図

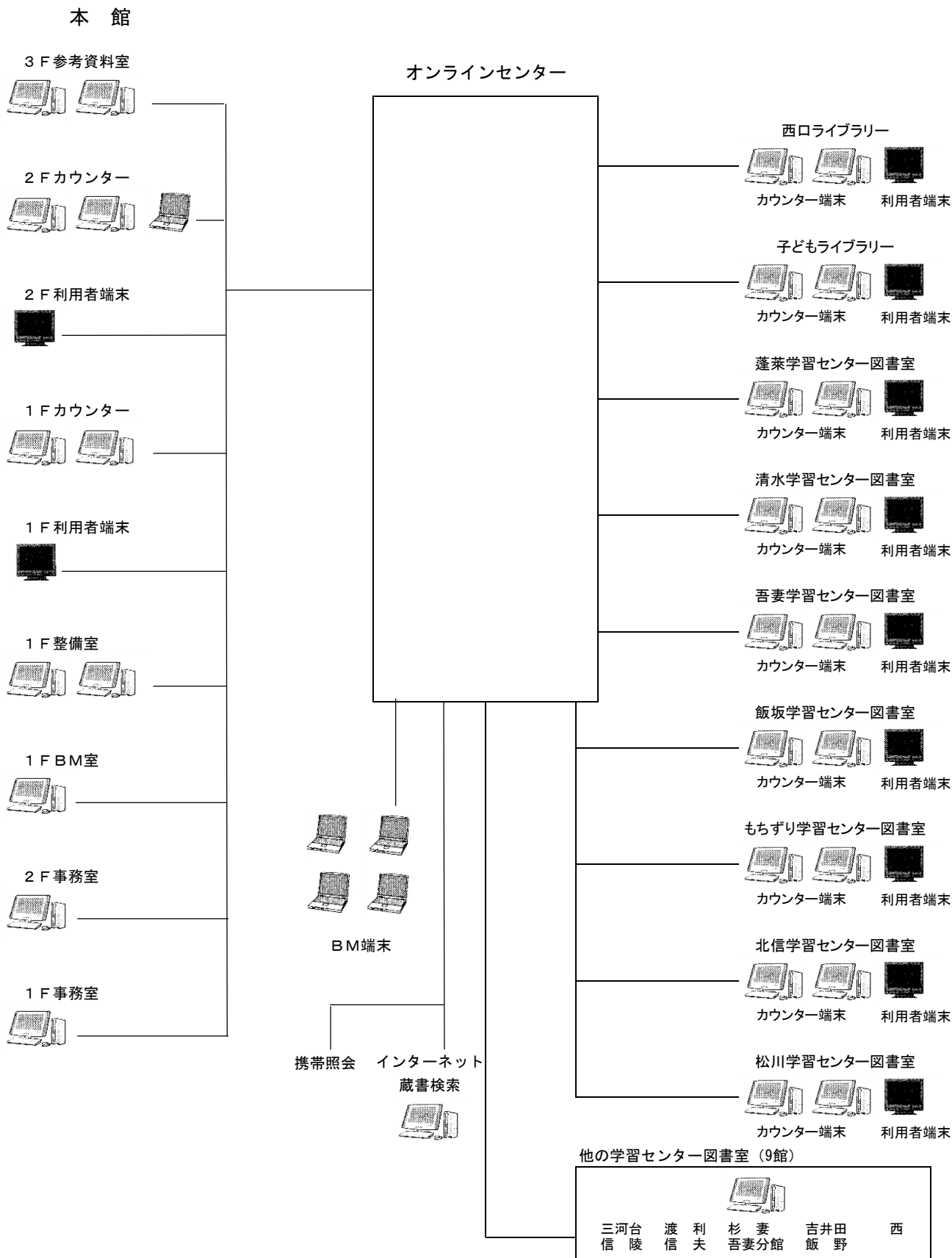

9. 利用案内

(1) 休館日と開館時間

施設名	休館日	開館時間	
		月・水～土曜日	日曜日・休日
図書館（本館）	<ul style="list-style-type: none"> 火曜日（火曜日が休日に当たるときは開館し直後の平日に休館） 年末年始（12月29日～1月3日） 	午前9時30分 ～午後7時	午前9時30分 ～午後5時30分
西ロライブラリー	<ul style="list-style-type: none"> 毎月月末（図書整理日、その日が日曜日、土曜日、休日にあたる場合はその前日） 特別整理期間（教育委員会が別に定める日） 	午前9時30分 ～午後7時	午前9時30分 ～午後6時
子どもライブラリー	<ul style="list-style-type: none"> 火曜日（火曜日が休日に当たるときは開館し直後の平日に休館） 特別整理期間（教育委員会が別に定める日） 	午前9時30分～午後7時	
蓬萊学習センター図書室	<ul style="list-style-type: none"> 火曜日 	午前9時 ～午後6時	午前9時 ～午後5時
清水学習センター図書室	<ul style="list-style-type: none"> 国民の祝日（火曜日が休日の場合、その翌日） 		
吾妻学習センター図書室	<ul style="list-style-type: none"> 年末年始（12月29日～1月3日） 		
飯坂学習センター図書室	<ul style="list-style-type: none"> 毎月月末（図書整理日、その日が日曜日、土曜日、休日にあたる場合はその前日） 		
もちずり学習センター図書室	<ul style="list-style-type: none"> 特別整理期間（教育委員会が別に定める日） 		
北信学習センター図書室			
松川学習センター図書室			
他の学習センター図書室	<ul style="list-style-type: none"> 火曜日 国民の祝日（火曜日が休日の場合、その翌日） 	午前9時～午後5時45分	
吾妻学習センター分館図書室	<ul style="list-style-type: none"> 年末年始（12月29日～1月3日） 	(貸出は午前9時30分～)	

(2) 資料の貸出

①個人貸出

- 貸出冊数 本と音響資料 10点（音響資料は5点）（移動図書館の本は5点）
- 貸出期間 2週間（移動図書館次の巡回日）
- 対象者 福島市・伊達市・伊達郡に居住又は、通勤通学
- 図書貸出券発行手続き 「図書貸出券交付申込書」の記入、本人確認
- 図書貸出券有効期間 4年

②団体貸出

- 文庫(会員40名以上) 移動図書館用図書 500冊 ・ 6か月
- 団体(会員10名以上) 本館・7大学習センター図書室図書 200冊 ・ 4週間
- 読書会(会員5名以上) 1タイトル5冊 ・ 4週間
- その他 大型絵本・大型紙芝居・16ミリフィルム
(16ミリフィルムは、映写機・スクリーンも貸出)

(3) 資料の返却

- 個人貸出の資料は、本館・分館・学習センター図書室、どの施設へも返却可能
(休館日、閉館時間後は、ブックポストを利用)
- 団体貸出は、貸し出しを受けた館に返却

(4) 予約・リクエスト

①予約受付の方法

- 「予約・リクエストカード」記入による窓口受付
- 電話による受付
- 館内利用者端末による受付
- インターネットによる受付（仮パスワード取得後設定が必要）

②予約冊数

- 窓口受付の1日上限は、10冊
- インターネット・携帯電話・館内利用者端末から予約できる冊数は、すでに予約した資料も含めて20冊

③予約取置期間 7日間

④リクエスト 各窓口受付で1日上限は、10冊

(5) インターネットサービス

- ①蔵書検索・予約
- ②借りている資料の確認・貸出延長（1回のみ14日間）
- ③予約資料の状況確認

(6) レファレンスサービス

生活のなかでの疑問・課題、調査研究、読書資料など問題解決を支援します。

(7) 学校図書館支援事業

児童生徒の読書活動や学習への支援、学校図書館を活用した教育課程の展開に寄与する市内の小・中学校に学校司書を配置し、更なる学校図書館機能の充実を支援します。

(8) コピーサービス

著作権法の範囲内で、コピーサービスを提供します。

料金 モノクロ 10円/枚 ・ カラー 50円/枚

(9) 障がい者サービス

- ①大活字本・手でさわる絵本・朗読テープ、CDの貸出
- ②対面朗読サービス（要予約）

(10) 行事

- ①定例行事として、乳幼児(親子)～小学生を対象としたおはなし会や映画会、大人の方を対象に朗読会も実施しています。
- ②夏休み・冬休みなど季節に応じたおはなし会や親子の講座、ボランティア育成講座などを実施しています。

(11) 特別展示

話題に応じた図書等を期間限定で展示しています。

10.平成31年度(令和元年度)しのぶ号巡回日程

<p>①</p> <p>金谷川小学校 10:00 ~ 10:40 水原小学校 11:00 ~ 11:40 下川崎小学校 1:00 ~ 1:50 松川小学校 2:30 ~ 3:10</p> <p>19年 4月 10日 10月 16日 5月 13日 11月 18日 6月 12日 12月 11日 7月 17日 20年 1月 22日 9月 18日 2月 19日</p>	<p>④</p> <p>青木小学校 10:10 ~ 10:40 大久保小学校 12:50 ~ 1:40 北中央団地 2:30 ~ 3:00</p> <p>19年 4月 17日 10月 21日 5月 22日 11月 20日 6月 19日 12月 18日 8月 28日 20年 1月 29日 9月 25日 2月 26日</p>	<p>⑦</p> <p>立子山小学校 10:10 ~ 10:40 平野小学校 1:00 ~ 1:40 余目小学校 2:00 ~ 2:40</p> <p>19年 4月 24日 10月 30日 6月 3日 11月 27日 6月 26日 20年 1月 20日 9月 4日 2月 10日 9月 30日 3月 4日</p>	<p>⑩</p> <p>森合小学校 10:00 ~ 10:30 清水小学校 1:00 ~ 1:40 松北町会館 1:50 ~ 2:20 北沢又集会所 2:30 ~ 2:50 南沢又集会所 3:05 ~ 3:25</p> <p>19年 5月 8日 11月 6日 6月 7日 12月 4日 7月 3日 20年 1月 15日 9月 11日 2月 3日 10月 9日 3月 11日</p>
<p>②</p> <p>東湯野小学校 10:00 ~ 10:30 中野小学校 1:10 ~ 1:50 大笹生小学校 2:10 ~ 3:10</p> <p>19年 4月 11日 10月 17日 5月 27日 11月 14日 6月 17日 12月 12日 7月 11日 20年 1月 23日 9月 19日 2月 20日</p>	<p>⑤</p> <p>庭塚小学校 10:00 ~ 10:30 湯野小学校 1:00 ~ 1:30 茂庭出張所 2:00 ~ 2:25 飯坂小学校 2:50 ~ 3:30</p> <p>19年 4月 18日 10月 24日 5月 23日 11月 21日 6月 20日 12月 19日 8月 29日 20年 1月 30日 9月 26日 2月 27日</p>	<p>⑧</p> <p>矢野目小学校 10:00 ~ 10:40 瀬上小学校 1:00 ~ 1:40 瀬上東町会館 2:00 ~ 2:25 北沢又団地 3:00 ~ 3:30</p> <p>19年 4月 25日 10月 31日 5月 30日 11月 28日 6月 24日 20年 1月 9日 9月 5日 2月 6日 10月 7日 3月 5日</p>	<p>⑪</p> <p>平石小学校 10:00 ~ 10:30 永井川集会所 10:45 ~ 11:15 南向台小学校 1:00 ~ 1:30 方木田集会所 2:00 ~ 2:30</p> <p>19年 5月 9日 11月 7日 6月 6日 12月 5日 7月 4日 20年 1月 16日 9月 12日 2月 13日 10月 10日 3月 12日</p>
<p>③</p> <p>飯野小学校 10:00 ~ 10:30 水保小学校 12:50 ~ 2:00 庭坂小学校 2:40 ~ 3:20</p> <p>19年 4月 12日 10月 18日 5月 17日 11月 15日 6月 14日 12月 13日 7月 12日 20年 1月 24日 9月 20日 2月 21日</p>	<p>⑥</p> <p>佐倉小学校 10:00 ~ 10:30 佐原小学校 2:00 ~ 2:40</p> <p>19年 4月 19日 10月 25日 5月 24日 11月 22日 6月 21日 12月 16日 8月 30日 20年 1月 27日 9月 27日 2月 28日</p>	<p>⑨</p> <p>荒井小学校 10:00 ~ 10:30 平田小学校 1:00 ~ 1:50 鳥川小学校 2:50 ~ 3:20</p> <p>19年 4月 22日 11月 1日 5月 31日 11月 29日 7月 1日 20年 1月 10日 9月 6日 2月 7日 10月 4日 3月 6日</p>	<p>⑫</p> <p>岡山小学校 10:00 ~ 10:30 月輪小学校 1:00 ~ 1:40 鎌田小学校 2:00 ~ 3:10</p> <p>19年 5月 10日 11月 8日 6月 10日 12月 6日 7月 5日 20年 1月 17日 9月 13日 2月 14日 10月 11日 3月 13日</p>

11.平成30年度予算・決算

図書館費

(単位:千円)

節(細節)	予算現額	支出済額	不用額	説明
(1) 報酬	192	72	120	図書館協議会委員報酬
(2) 給料	67,353	67,353	0	職員17人
(3) 職員手当	34,130	34,126	4	
(4) 共済費	37,329	37,047	282	職員・嘱託・臨時職員・学校司書共済費
(7) 賃金	124,689	120,530	4,159	嘱託31人、臨時職員賃金、学校司書賃金
(8) 報償費	396	356	40	講習会・ビブリオバトル等講師報償金、図書館再整備検討委員会委員報償等
(9) 旅費	771	711	60	各種研修会、会議、視察、学校司書館内旅費等
(11) 需用費	22,875	22,784	91	
消耗品費	12,585	12,579	6	新聞・雑誌等、図書装備用品、レシートプリンタ用紙、手でさわる絵本材料費、事務用品、図書室消耗品等、ブックスタート用プレゼント絵本等
燃料費	2,997	2,923	74	配本車・移動図書館車用軽油、暖房用重油・灯油
食糧費	7	5	2	会議分
印刷製本費	1,267	1,267	0	図書貸出券、利用案内等
光熱水費	4,671	4,671	0	電気、上下水道、ガス使用料
修繕料	1,349	1,342	7	施設修繕、配本車・移動図書館車修繕等
(12) 役務費	1,586	1,549	37	
通信運搬費	1,081	1,045	36	電話料(本館・子どもライブラリー分)、郵便料(相互貸借・広報等)
手数料	234	234	0	ボイラー性能・ばい煙等測定・水道施設検査等
保険料	271	271	0	建物損害共催、火災保険(図書・備品)
(13) 委託料	19,347	19,138	209	オンライン運用、書誌情報作成、清掃、警備等
(14) 使用料及び賃借料	14,309	14,190	119	オンライン機器、オンラインシステム機器ホスティングサービス、レシートプリンタ、コピー機使用料
(18) 備品購入費	21,062	21,060	2	図書・視聴覚・配架用品、学校支援用図書
(19) 負担金補助及び交付金	84	78	6	会議・研修会参加負担金等
(27) 公課費	10	10	0	配本車重量税
合計	344,130	338,998	5,132	

12.平成31年度(令和元年度)当初予算に占める図書館費の指標

項目	基数	指標値
一般会計予算における図書館費の割合	370,647千円/123,450,000千円	0.30%
一般会計予算における図書購入費の割合	21,100千円/123,450,000千円	0.02%
教育費における図書館費の割合	370,647千円/12,535,057千円	2.96%
教育費における図書購入費の割合	21,100千円/12,535,057千円	0.17%
社会教育費における図書購入費の割合	21,100千円/2,806,329千円	0.75%
人口1人当りの図書館費	370,647千円/286,295人	1,294.63円
人口1人当りの図書購入費	21,100千円/286,295人	73.70円
人口1人当りの資料費	30,478千円/286,295人	106.46円

13.蔵書数及び利用状況、実施事業

(1) 内容別の蔵書冊数

各年度末

内 容		25年度 蔵書冊数	26年度 蔵書冊数	27年度 蔵書冊数	28年度 蔵書冊数	29年度 蔵書冊数	30年度 蔵書冊数
一 般 書	0 総 記	12,029	12,302	12,553	12,692	14,081	14,127
	1 哲 学	16,357	16,801	16,953	16,929	17,397	17,599
	2 歴 史	42,373	43,498	43,221	43,661	44,038	44,147
	3 社 会 科 学	69,662	72,033	73,482	74,146	74,913	75,517
	4 自 然 科 学	32,968	34,542	35,310	35,846	36,352	35,956
	5 工 学 ・ 家 事	48,181	49,215	48,798	48,580	47,176	47,415
	6 産 業	17,739	18,358	18,341	18,564	18,780	19,009
	7 芸 術 ・ 体 育	49,312	50,782	50,094	50,091	50,521	50,983
	8 語 学	7,817	8,060	8,075	8,015	9,012	9,051
	9 文 学 ・ 小 説 他	172,275	171,678	173,824	175,493	176,412	177,938
小 計		468,713	477,269	480,651	484,017	488,682	491,742
児 童 書	E 絵 本	100,963	103,898	105,664	107,044	108,551	109,964
	Y 読 み 物	94,293	96,273	99,837	100,492	101,417	101,681
	B そ の 他	73,825	74,299	73,367	73,518	73,751	74,476
	小 計		269,081	274,470	278,868	281,054	283,719
そ の 他	漫 画	117	117	118	118	117	117
	雑 誌	26,226	26,013	24,602	25,570	25,955	26,425
	紙 芝 居	5,365	5,591	5,699	5,703	5,739	5,778
	文 庫 ・ 新 書	60,607	62,662	64,104	65,886	67,420	69,066
	郷 土 資 料	46,378	47,434	48,558	50,384	51,764	53,095
	視 聴 覚 資 料 他	6,780	7,511	7,641	7,665	7,719	7,702
小 計		145,473	149,328	150,722	155,326	158,714	162,183
合 計		883,267	901,067	910,241	920,397	931,115	940,046

(2) 施設別の蔵書冊数

各年度末

施設名		年 度					前年対比 増減比(%)
		26年度	27年度	28年度	29年度	30年度	
本館・分館	本 館	429,094	436,129	440,627	439,731	450,311	102.4%
	西 口 ライブラリー	34,716	35,482	36,319	36,916	37,522	101.6%
	子どもライブラリー	30,253	31,036	31,546	32,175	32,744	101.8%
	小 計	494,063	502,647	508,492	508,822	520,577	102.3%
学習センター 図書室 (※1)	蓬 萊 学 習 セ ン タ ー	46,870	47,646	47,614	48,152	48,047	99.8%
	清 水 学 習 セ ン タ ー	47,315	48,468	49,079	49,689	50,164	101.0%
	吾 妻 学 習 セ ン タ ー	51,769	53,112	53,730	53,576	53,416	99.7%
	飯 坂 学 習 セ ン タ ー	32,911	33,906	34,424	34,961	35,743	102.2%
	もちずり学習センター	29,210	29,791	30,365	30,396	30,828	101.4%
	北 信 学 習 セ ン タ ー	29,760	30,907	31,605	32,377	33,051	102.1%
	松 川 学 習 セ ン タ ー	20,581	22,704	24,045	24,920	25,774	103.4%
	小 計	258,416	266,534	270,862	274,071	277,023	101.1%
移 動 図 書 館		62,277	53,160	52,735	52,728	52,938	100.4%
(本館・分館、学セ、BM) 小 計		814,756	822,341	832,089	835,621	850,538	101.8%
他の学習センター 図書室 (※2)	三 河 台	7,863	8,008	8,002	8,654	8,208	94.8%
	渡 利	7,839	7,983	7,983	8,632	8,201	95.0%
	杉 妻	7,802	7,946	8,002	8,653	8,131	94.0%
	吉 井 田	9,007	9,173	9,135	9,878	9,199	93.1%
	西	11,580	11,793	11,902	12,870	11,641	90.4%
	信 陵	8,734	8,895	8,934	9,661	9,049	93.7%
	信 夫	10,535	10,729	10,813	11,693	11,046	94.5%
	吾 妻 分 館	9,911	10,093	10,137	10,962	10,367	94.6%
	飯 野	13,040	13,280	13,400	14,490	13,666	94.3%
	小 計	86,311	87,900	88,308	95,494	89,508	93.7%
合 計		901,067	910,241	920,397	931,115	940,046	101.0%

※1:2万冊以上の蔵書を有する図書室がある学習センター

※2:2万冊未満の蔵書を有する図書室がある学習センター及びその分館

(3) 内容別の貸出冊数

各年度末

内容 施設名		年度	26年度	27年度	28年度	29年度	30年度	前年対比 増減比(%)
一般書	本館		106,430	112,531	111,226	113,954	132,681	116.4%
	西口ライブラリー		39,052	42,145	38,992	39,248	39,504	100.7%
	子どもライブラリー		4,277	4,316	4,051	4,548	5,045	110.9%
	学習センター図書室		179,847	198,767	189,407	180,436	181,465	100.6%
	他の学習センター図書室		37,262	39,045	37,108	37,670	38,232	101.5%
	移動図書館		4,614	3,820	3,185	3,592	3,999	111.3%
	小計		371,482	400,624	383,969	379,448	400,926	105.7%
児童書	本館		68,167	83,498	91,760	99,997	110,233	110.2%
	西口ライブラリー		1,566	1,613	1,856	1,922	2,388	124.2%
	子どもライブラリー		38,014	40,151	39,778	39,096	40,413	103.4%
	学習センター図書室		139,562	161,937	164,797	155,331	155,864	100.3%
	他の学習センター図書室		40,124	40,119	40,426	40,378	44,329	109.8%
	移動図書館		25,754	21,555	20,748	21,990	23,231	105.6%
	小計		313,187	348,873	359,365	358,712	376,458	104.9%
その他	本館		56,188	56,804	55,852	52,326	63,124	120.6%
	西口ライブラリー		18,302	18,874	19,238	19,031	19,177	100.8%
	子どもライブラリー		4,486	3,964	3,627	3,392	3,778	111.4%
	学習センター図書室		74,374	80,117	79,166	76,144	80,814	106.1%
	他の学習センター図書室		15,342	15,483	15,694	14,366	16,872	117.4%
	移動図書館		675	680	484	493	522	106.0%
	小計		169,367	175,922	174,061	165,750	184,287	111.2%
合計	本館		230,785	252,833	258,838	264,276	306,638	116.0%
	西口ライブラリー		58,920	62,632	60,086	59,201	61,069	103.2%
	子どもライブラリー		46,777	48,431	47,456	43,035	48,636	113.0%
	学習センター図書室		393,783	440,821	433,370	416,910	418,143	100.3%
	他の学習センター図書室		92,728	94,647	93,228	95,913	99,503	103.7%
	移動図書館		31,043	26,055	24,417	24,574	27,682	112.6%
	合計		854,036	925,419	917,395	903,909	961,671	106.4%

(4) 施設別の利用者数・貸出冊数

各年度末

貸出館		年度	26年度	27年度	28年度	29年度	30年度	前年対比 増減比(%)
本館・分館	本館	利用者数	63,367	67,973	68,280	71,880	98,370	136.9%
		貸出冊数	230,785	252,833	258,838	264,276	306,638	116.0%
	西口 ライブラリー	利用者数	20,552	21,916	21,955	22,231	22,155	99.7%
		貸出冊数	58,920	62,632	60,086	59,201	61,069	103.2%
	子ども ライブラリー	利用者数	12,963	12,730	12,747	11,608	12,676	109.2%
		貸出冊数	46,777	48,431	47,456	43,035	48,636	113.0%
小計	利用者数	96,882	102,619	102,982	105,719	133,201	126.0%	
	貸出冊数	336,482	363,896	366,380	366,512	416,343	113.6%	
学習センター図書室	蓬萊学習 センター	利用者数	20,792	20,088	19,380	17,899	18,071	101.0%
		貸出冊数	69,496	64,965	63,167	57,177	58,624	102.5%
	清水学習 センター	利用者数	17,977	18,012	17,764	18,280	18,148	99.3%
		貸出冊数	68,034	67,193	67,885	67,843	69,119	101.9%
	吾妻学習 センター	利用者数	21,030	21,976	21,164	21,223	21,604	101.8%
		貸出冊数	83,668	86,847	84,503	85,986	86,621	100.7%
	飯坂学習 センター	利用者数	14,265	14,533	14,309	13,782	13,940	101.1%
		貸出冊数	50,517	51,129	50,210	48,330	47,588	98.5%
	もちぎり 学習センター	利用者数	12,765	12,420	12,187	10,999	10,721	97.5%
		貸出冊数	49,020	48,093	45,993	41,351	40,850	98.8%
北信学習 センター	利用者数	18,401	19,501	19,079	18,339	19,098	104.1%	
	貸出冊数	68,571	71,017	69,874	68,641	71,333	103.9%	
松川学習 センター(※)	利用者数	3,362	15,100	14,855	12,748	11,684	91.7%	
	貸出冊数	10,110	51,577	51,738	47,582	44,008	92.5%	
小計	利用者数	108,592	121,630	118,738	113,270	113,266	100.0%	
	貸出冊数	399,416	440,821	433,370	416,910	418,143	100.3%	
移動図書館 (BM)	利用者数	11,736	9,860	9,520	9,674	10,147	104.9%	
	貸出冊数	31,043	26,055	24,417	24,574	27,682	112.6%	
他の学習センター図書室	三河台	利用者数	2,334	2,547	2,385	2,429	2,671	110.0%
		貸出冊数	6,948	7,326	6,912	7,296	7,893	108.2%
	渡利	利用者数	1,699	1,967	1,867	1,719	1,724	100.3%
		貸出冊数	4,726	5,569	5,276	4,843	4,560	94.2%
	杉妻	利用者数	2,390	2,648	2,689	2,785	2,799	100.5%
		貸出冊数	8,242	9,157	8,823	8,824	8,926	101.2%
	吉井田	利用者数	2,413	2,836	2,740	3,248	4,295	132.2%
		貸出冊数	8,130	9,606	8,932	10,897	13,544	124.3%
	西	利用者数	2,527	2,607	2,423	2,149	2,199	102.3%
		貸出冊数	8,731	8,774	7,895	7,277	7,490	102.9%
	信陵	利用者数	6,139	6,734	6,779	6,862	6,983	101.8%
		貸出冊数	18,657	20,374	20,715	20,843	20,584	98.8%
	信夫	利用者数	4,132	4,258	4,504	4,656	4,873	104.7%
		貸出冊数	15,504	15,336	15,849	16,526	17,629	106.7%
	吾妻分館	利用者数	4,247	5,449	5,779	6,074	6,051	99.6%
		貸出冊数	11,874	13,628	14,244	15,136	14,373	95.0%
飯野	利用者数	1,411	1,342	1,378	1,397	1,417	101.4%	
	貸出冊数	4,283	4,877	4,582	4,271	4,504	105.5%	
小計	利用者数	27,292	30,388	30,544	31,319	33,012	105.4%	
	貸出冊数	87,095	94,647	93,228	95,913	99,503	103.7%	
合計	利用者数	244,502	264,497	261,784	259,982	289,626	111.4%	
	貸出冊数	854,036	925,419	917,395	903,909	961,671	106.4%	

(※) 平成27年2月に松川学習センター図書室移転開設

(5) 定例事業

事業名	内容	対象	開催日時	回数	人数	平均
1. 児童向け おはなし会						
①おひぎにだっこの おはなし会	絵本の読み聞かせ、てあそび、わらべうたなどを行った。	3歳までの乳幼児 とその親	本館 第3木曜日 午前10時30分～	12	265	22.1
			子どもライブラリー 第1木、第3日曜日 午前11時～	22	480	21.8
			蓬萊学習センター 第4日曜日 午前10時30分～	12	73	6.1
			清水学習センター 第3木曜日 午前10時30分～	11	187	17.0
			吾妻学習センター 第4木曜日 午前10時30分～	11	140	12.7
			飯坂学習センター 第2木曜日 午前10時30分～	9	141	15.7
			もちずり学習センター 第2水曜日 午前10時30分～	12	73	6.1
			北信学習センター 第1水曜日 午前10時30分～	10	123	12.3
			松川学習センター 第1木曜日 午前10時30分～	10	126	12.6
本館						
②どようびのおはなし会	絵本・紙芝居などの読み聞かせや、ブックトークなどを行った。	4歳以上の幼児～ 小学生	毎週土曜日 午後2時～	50	567	11.3
子どもライブラリー						
③小学生からのおはなし会	読み聞かせ・テーマに合った本の紹介、ブックトークなどを行った。	小学生	第1日曜日 午後2時20分～	11	66	6.0
④4才からのおはなし会	読み聞かせ、すばなし、紙芝居などを行った。	4歳～ 小学校就学前児童	第2日曜日 午後2時20分～	9	65	7.2
⑤おはなし会プチ	絵本の読み聞かせ、工作などを行った。	4歳～小学生	学校行事等を考慮 午後3時10分～	23	242	10.5
⑥わらべうたであそぼう	わらべうたを行った。	4歳～小学生	学校行事等を考慮 午後2時20分～	5	30	6.0
蓬萊学習センター図書室						
⑦おはなしのくれよん	絵本などの読み聞かせや、ブックトークなどを行った。	4歳～小学生	第2土曜日 午前10時30分～	9	48	5.3
清水学習センター図書室						
⑧おはなしポケット	絵本・物語・ブックトークなどを行った。	4歳～小学生	第3土曜日 午後2時～	9	52	5.8
吾妻学習センター図書室						
⑨おはなしのにじ	絵本・紙芝居などの読み聞かせ、テーマに合った本の紹介などを行った。	4歳～小学生	第3土曜日 午前10時30分～	10	68	6.8
飯坂学習センター図書室						
⑩おはなしひろば	絵本の読み聞かせ・紙芝居などを行った。	4歳～小学生	毎月1回 午前11時～	10	163	16.3
もちずり学習センター図書室						
⑪おはなしバスケット	絵本の読み聞かせ・紙芝居などを行った。	4歳～小学生	第4土曜日 午後2時～	10	64	6.4

事業名	内容	対象	開催日時	回数	人数	平均
北信学習センター図書室						
⑫おはなしのとびら	絵本の読み聞かせ・紙芝居などを行った。	4歳～小学生	第2土曜日 午後2時～	9	174	19.3
松川学習センター図書室						
⑬おはなしロケット	絵本の読み聞かせ・紙芝居などを行った。	4歳～小学生	第1土曜日 午前10時30分～	10	116	11.6
2. 一般向け 朗読会						
朗読会 ことのはの時間(とき)	大人の方を対象とした朗読を行った。	一般	年4回 6月・9月・12月・3月 午後2時30分～	4	70	17.5
3. 映画会						
ファミリー映画会	幼児・小学生向け児童劇、アニメや一般対象の名作・名画の視聴覚資料の上映会を行った。	幼児～一般	本館 第2日曜日 午後2時～	12	142	11.8
4. 対面朗読会						
対面朗読	希望図書の朗読を行った。	目の不自由な方	本館 第1・3月曜日 第1・3水曜日	23	23	1.0
			清水学習センター 第2・4木曜日	24	24	1.0
(合 計)				337	3,522	

(6) 特別事業

事業名	内容	対象	開催日時	回数	人数	平均
1. 児童向け おはなし会						
本館						
なつやすみ おたのしみ会	絵本・紙芝居の読み聞かせ、ブック トークなどを行った。	小学生～	7月21日 午後2時～	1	50	50.0
ふゆのおたのしみ会	人形劇、パネルシアター、ブックト ーク、工作などを行った。	4歳～小学生	12月22日 午後2時～	1	34	34.0
子どもライブラリー						
おはなし会～春のこむこむまつ りスペシャル～	パネルシアター、工作などを行っ た。	4歳～小学生	5月5日 ①午前11時40分～ ②午後2時40分～	1	9	9.0
おはなしカーニバル ～なつのまき～	ブックトーク「あぁ、とまらない」、工 作「サンバリン」、人形劇「こぶとり いさん」などを行った。	4歳～小学生	7月8日 午後1時30分～	1	74	74.0
おはなし会～夏のこむこむまつ りスペシャル～	絵本の読み聞かせ、工作などを 行った。	3歳～小学生	8月18日 午後3時10分～	1	16	16.0
おはなし会～秋のこむこむまつ りスペシャル～	大型絵本の読み聞かせ、工作、て あそび・わらべうたなどを行った。	3歳～小学生	11月3日 午後3時10分～	1	20	20.0
おはなしカーニバル ～ふゆのまき～	ブックトーク「こまった、こまった」、工 作「とべ！ふくもっちゃん」、てあそ び・わらべうたなどを行った。	4歳～小学生	12月9日 午後1時30分～	1	33	33.0
おはなし会～冬のこむこむまつ りスペシャル～	絵本の読み聞かせ、てあそび・わら べうたなどを行った。	3歳～小学生	2月24日 午後3時10分～	1	12	12.0
蓬萊学習センター図書室						
2018夏 子どもおはなし会	テーマ「のぞいてみよう！」 ブックトーク、絵本の読み聞かせ、 工作などを行った。	4歳～小学校	7月8日 午前10時30分～	1	45	45.0
2018冬 子どもおはなし会	テーマ「おもちゃのチャチャチャ♪」 ブックトーク、ブラックパネルシア ター、大型絵本の読み聞かせ、工 作などを行った。	4歳～小学生	12月16日 午前10時30分～	1	28	28.0
清水学習センター図書室						
夏のおはなしポケット スペシャル	絵本クイズ・大型絵本「おばけパー ティ」、工作「むくむくおばけ」など を行った。	4歳～小学生	7月14日 午後2時～	1	20	20.0
冬のおはなしポケット スペシャル	パネルシアター、紙芝居、ブックト ーク、工作などを行った。	4歳～小学生	12月8日 午後2時～	1	14	14.0
吾妻学習センター図書室						
おひざにだっこのおはなし会ス ペシャル	絵本の読み聞かせ・てあそび・わら べうたなどを行った。	3歳までの乳幼児と その親	5月24日 午前10時30分～	1	16	16.0
夏のおはなしのにじ スペシャル	テーマ「さあ、なつやすみ」 絵本の読み聞かせ、紙芝居、工作 などを行った。	4歳～小学生	7月21日 午前10時30分～	1	15	15.0
冬のおはなしのにじ スペシャル	テーマ「ふゆのおおさわぎ」 絵本の読み聞かせ、工作などを 行った。	4歳～小学生	12月22日 午前10時30分～	1	13	13.0

事業名	内容	対象	開催日時	回数	人数	平均
飯坂学習センター図書室						
おひぎにだっこのおはなし会スペシャル	大型絵本や紙芝居の読み聞かせ、てあそび・わらべうたなどを行った。	3歳までの乳幼児とその親	6月14日、9月13日 午前10時30分～	2	58	29.0
夏のおはなしひろばスペシャル	テーマ「七夕」 パネルシアター「たなばた」大型絵本の読み聞かせ、工作などを行った。	4歳～小学生	7月7日 午前11時～	1	30	30.0
冬のおはなしひろばスペシャル	テーマ「クリスマス」 ブラックパネルシアター「まっくらネリノ」、工作「ふ～ふ～サンタカー」などを行った。	4歳～小学生	12月1日 午前11時～	1	33	33.0
もちずり学習センター図書室						
なつのおはなしパレード	人形劇「三枚のおふだ」、大型絵本「うみキリン」の読み聞かせ、工作「サンキョッチャーを作ろう」などを行った。	4歳～小学生	7月21日 午後2時～	1	29	29.0
ふゆのおはなしパレード	人形劇「クリスマスの鐘」、大型絵本「すてきな三にんぐみ」の読み聞かせ、工作「クリスマスベルを作ろう」などを行った。	4歳～小学生	12月15日 午後2時～	1	12	12.0
北信学習センター図書室						
夏のおはなしのとびらスペシャル	テーマ「ドキドキ！」 大型紙芝居、ブックトーク、工作などを行った。	4歳～小学生	7月14日 午後2時～	1	20	20.0
冬のおはなしのとびらスペシャル	テーマ「おきやくさま」 パネルシアター、ブックトーク、工作などを行った。	4歳～小学生	12月8日 午後2時～	1	11	11.0
松川学習センター図書室						
夏のおはなしロケットスペシャル	テーマ「わっ！たいへんだ」、ペーパーアート「三びきのやぎのがらがらどん」、絵本の読み聞かせ、工作などを行った。	4歳～小学生	7月7日 午後2時～	1	34	34.0
冬のおはなしロケットスペシャル	テーマ「むかしのおはなし」 影絵「花さき山」、エプロンシアター、絵本の読み聞かせ、工作などを行った。	4歳～小学生	12月1日 午後2時～	1	41	41.0
事業名	内容	対象	開催日時	回数	人数	平均
2. 講座・講習会						
本館						
夏休み手作り絵本教室	オリジナルの物語を題材に絵本を作成した。	小学生	7月26日・8月2日 午前9時45分～	2	38	19.0
読書週間事業 「東北戊辰戦争の転機―世良修三暗殺事件」	東北戊辰戦争の歴史を学ぶ講座を行った。	一般	10月28日 午後2時～	1	26	26.0
西口ライブラリー						
手作り製本教室	手のひらサイズの豆本を作製した。	一般	10月29日 午後2時～	1	14	14.0
古文書教室 「はじめての古文書教室～かな～」	福島市街地の歴史を学ぶ講座を行った。	一般	8月23日 午後2時～	1	30	30.0

事業名	内容	対象	開催日時	回数	人数	平均
子どもライブラリー						
ねないこだれだの手作り人形講座	絵本「ねないこだれだ」の手作り人形を作り、より絵本の世界を楽しむ。	一般	6月24日 午前9時45分～	1	20	20.0
えほん☆クッキング ～カレーのまき～	絵本「うちにかえったガラゴ」のカレーと焼きリンゴ作り、読み聞かせ、ブックトークを行い、より絵本の世界に親しんでもらう。	小学生と保護者	10月28日 午前10時～	1	16	16.0
ボランティア向け連続講座 「ブックトークにチャレンジ！」	ブックトークの基礎と考え方について、実演を通して学ぶ。	ブックトークに興味のある方	1月30日・2月21日 午前10時～	2	32	16.0
蓬萊学習センター図書室						
まめうし手作り人形講座	絵本「まめうし」の手作り人形を作成した。	一般	11月18日 午前9時45分～	1	18	18.0
言葉を楽しむ朗読講座	聴き手の心に届く朗読を学ぶ。	一般	3月17日 午前10時～	1	11	11.0
清水学習センター図書室						
親子であそぼう！てあそび・わらべうた講座	親子で手あそびやわらべうたを楽しむ。	乳幼児とその保護者	6月28日 午前10時30分～	1	34	34.0
読書週間事業 「第9回信夫山講座」	身近な信夫山の歴史と文化を学ぶ講座を開催した。	一般	10月28日 午前10時～	1	11	11.0
吾妻学習センター図書室						
夏休み子ども科学講座	おもしろい科学工作を行った。	小学3年生以上	8月4日 午前10時～	1	12	12.0
第16回手作り人形講座 「わたしのワンピース」うさぎさん人形を作ろう	「わたしのワンピース」うさぎさんの人形を作製した。	一般	1月20日 午前9時40分～	1	26	26.0
飯坂学習センター図書室						
子どもと楽しむ てあそび・わらべうた	親子で手あそびやわらべうたを楽しむ。	乳幼児とその保護者	2月21日 午前10時30分～	1	33	33.0
もちぎり学習センター図書室						
親子で楽しむリトミック講座	音楽で子どもの豊かな感性や個性をのばすリトミックを親子で楽しみます。	3歳～小学校低学年の子とその親	3月17日 午前10時30分～	1	25	25.0
北信学習センター図書室						
第2回日本の文化 紙芝居の演技方・楽しみ方	紙芝居の歴史や演技方を学ぶ	ボランティアをされている方	9月20日 午前10時30分～	1	23	23.0
松川学習センター図書室						
おはなし会講座 ～おはなし会を楽しもう～	おはなし会の進め方や絵本の選び方を学ぶ	一般	9月22日 午前10時～	1	16	16.0
3. 映画会など						
本館						
わくわく！ としょかんワールド	図書館や本に関するクイズを行った。	4歳～小学生	4月23日～5月12日	18	438	24.3
雑誌の無料配布	保存年限の過ぎた3～10年前の雑誌を無料配布した。	一般	4月22日 午前9時30分～	1	329	329.0
ビブリアバトル ～中学生・高校生のための知的書評合戦～	お気に入りの本を持ち寄って魅力を5分間で紹介し合い、観戦者の投票によって一番読みたい本を決める書評ゲームを行った。	中学生以上・一般	こむこむ館 9月2日 午後1時～	1	96	96.0

事業名	内容	対象	開催日時	回数	人数	平均
蓬萊学習センター図書室						
蓬萊名画シアター	中学生以上・一般向けの視聴覚(ビデオテープ)資料の上映を行った。	中学生以上・一般	8月25日 午後2時～	1	12	12.0
春休みファミリーシアター	親子で楽しむアニメ映画の上映を行った。	幼児・小学校低学年の親子	3月22日 午後2時～	1	2	2.0
清水学習センター図書室						
とよしつ☆クイズ	図書室や本に関するクイズを解いて図書室を探検した。	4歳～小学生	4月28日・29日	1	19	19
夏のアニメ映画会	対象児向け映画会を行った。	4歳～小学生	8月23日 午後2時～	1	19	19.0
春のアニメ映画会	対象児向け映画会を行った。	4歳～小学生	3月26日 午後2時～	1	19	19.0
吾妻学習センター図書室						
とよしつクイズ	図書室や本のクイズを解いて図書室を探検した。	4歳～小学生	10月27日・28日	1	26	26.0
飯坂学習センター図書室						
とよかん de クイズ	図書室や本のクイズを解いて図書室を探検した。	4歳～小学生	10月20日・21日	1	151	151.0
もちずり学習センター図書室						
とよしつ☆たんていだん ～ナゾをとくのはキミだ!!～	図書室や本に関するクイズを解いて図書室を探検した。	4歳～小学生	11月3日・4日	1	79	79.0
北信学習センター図書室						
とよしつたんけんクイズ	図書室や本に関するクイズを解いて図書室を探検した。	4歳～小学生	10月13日・14日	1	136	136.0
松川学習センター図書室						
めざせ☆とよしつマスター!!	図書室や本に関するクイズを解いて図書室内を探検	4歳～小学生	11月3日・4日	1	39	39.0
(合 計)				74	2,417	

(7) 特別展示

展 示 名 ・ 内 容	開 催 期 間
本 館	
1F	
うさぎ	3月31日～4月27日
わくわく!としょかんワールド:くだものだらけ!?	4月23日～5月30日
こいのぼり	4月23日～5月5日
わたしの庭	4月28日～5月30日
かえる	6月1日～6月28日
雨	6月1日～6月28日
七夕	6月15日～7月7日
こわーいはなし	7月1日～7月31日
課題図書・ブックリスト・自由研究	7月1日～8月30日
安西水丸さんのえほん	7月15日～8月30日
戦争と平和	8月1日～8月30日
夏	8月3日～8月30日
芸術・美術	9月1日～9月27日
サーカス	9月29日～10月29日
ハロウィン	9月29日～10月29日
おつきさまの本	9月20日～9月27日
押し本	9月29日～10月29日
オリンピック・スイス	10月25日～3月31日
秋のおはなし	11月1日～11月29日
ゆき・こおり	12月1日～12月27日
クリスマスの本	12月1日～12月27日
おおみそか・お正月	12月16日～12月27日
えほんのつぎは?—はじめてのよみもの	1月4日～1月30日
バレンタイン・お菓子	1月25日～2月27日
しあわせ	2月1日～2月27日
ひなまつり	2月22日～3月5日
がっこう(ようちえん・ほいくえん)へようこそ!	3月1日～4月8日
追悼展 亡くなられた作家を偲び主な図書を展示	
加古里子氏	5月8日～5月21日
大塚勇三氏	8月21日～8月30日
森比左志氏	11月12日～11月29日
宮川ひろ氏	1月4日～1月14日
ジョン・バーニンガム氏	1月9日～1月23日
トミー・ウンゲラー氏	2月13日～2月20日
上野紀子氏	3月15日～3月30日
2F	
レシピがなくても料理本です	4月1日～4月27日
よりみちカフェ	4月28日～5月31日
闘う!	6月1日～6月29日

展 示 名 ・ 内 容	開 催 期 間
「和」づくし	6月1日～6月29日
サッカー・ワールドカップ	6月30日～7月11日
時代小説家はこんな本も書いてます	6月30日～7月31日
オウム真理教	7月6日～7月19日
芥川賞・直木賞(高橋弘希、島本理生)	7月19日～8月6日
夜になったら…	8月1日～8月31日
戦争と平和を考える	8月7日～8月31日
歩こう。走ろう。スポーツの秋。	9月1日～9月28日
月がきれいですね	9月1日～9月30日
ビブリオバトル関連本	9月3日～9月16日
祝！大坂なおみ テニス特集	9月10日～9月30日
葉っぱの本	9月29日～10月31日
Halloween	9月29日～10月31日
乗りもの	10月7日～10月31日
意外とお洒落、”黄色”い本	11月1日～11月30日
読書週間講座「東北戊辰戦争の転機」関連本	11月1日～11月30日
オリンピック・パラリンピックとホストタウンスイス	11月1日～11月29日
福島競馬場100年	11月1日～11月29日
「館」のつく本	12月1日～12月27日
ゆく年くる年	12月1日～12月27日
麺の本(ラーメン・うどん・そば・パスタ)	1月4日～1月31日
風邪に負けるな！～医学&医療本特集～	1月4日～1月31日
作者からの手紙	1月4日～1月31日
祝！芥川賞・直木賞(上田岳弘、町屋良平、真藤順丈)	1月17日～2月17日
お風呂・温泉の本	2月1日～2月28日
時々刻々～時の本～	3月1日～3月31日
ベストブックス・オブ・ザ・2018一受賞本一	3月1日～3月31日
古関裕而特集	3月9日～5月8日
3月4月特集	3月9日～4月26日
追悼展 亡くなられた作家を偲び主な図書を展示	
高畑勲	4月7日～4月26日
加藤 廣	4月20日～5月23日
古川 薫	5月6日～5月23日
フィリップ・ロス	5月23日～6月29日
石牟礼道子	2月10日～2月28日
金子兜太	2月21日～3月14日
S・W・ホーキング	3月14日～4月18日
内田康夫	3月18日～4月18日
津本陽	5月29日～6月29日
浅利慶太	7月18日～8月6日
さくらももこ	8月29日～9月16日

展 示 名 ・ 内 容	開 催 期 間
佐々淳行	10月10日～10月24日
長部日出雄	10月25日～11月7日
山崎朋子	11月16日～12月1日
太田堯	1月4日～1月24日
アモス・オズ	1月4日～1月24日
和久峻三	1月4日～1月23日
兼高かおる	1月10日～1月30日
市原悦子	1月14日～1月30日
横田順彌	1月16日～1月31日
梅原猛	1月30日～2月17日
橋本治	1月30日～2月17日
堀文子	2月8日～2月24日
堺屋太一	2月10日～2月27日
直木孝次郎	2月17日～3月9日
高橋英夫	2月20日～3月9日
ドナルド・キーン	2月24日～3月21日
吉沢久子	3月24日～4月26日
YA展示	
数	3月1日～4月27日
NO WONDER , NO LIFE	4月28日～6月29日
先生	6月30日～8月31日
推し本	9月1日～10月31日
オシャレ	11月1日～12月27日
神さまにお願い	1月4日～2月28日
図書館は応援します！	3月1日～4月27日
西ロライブラリー	
GREEN	4月1日～4月26日
YAミニ展示「デビュー～作家、はじめました～」	4月1日～4月26日
ブックトラック展示「遠足」	4月1日～4月26日
ブックトラック展示「昭和」	4月1日～4月26日
ミニ展示「本屋大賞受賞作」	4月1日～4月26日
小さな本棚「最近読んだ本」	4月1日～4月26日
ミニ展示「華麗なる探偵たち」	4月28日～5月28日
子ども読書週間展示	5月2日～5月28日
YAミニ展示「break time～ひと息つきませんか～」	5月2日～5月28日
小さな本棚「インド」	5月3日～5月30日
ミニ展示「お茶」	5月3日～5月30日
福島紹介棚「日本酒～6年連続金賞受賞日本一おめでとうございます」	5月18日～ 通年
ミニ展示「環境の日」	5月31日～6月15日
テクノロジー	6月1日～6月29日
YAミニ展示「友達～いつも、ずっと、そこに～」	6月1日～6月29日

展 示 名 ・ 内 容	開 催 期 間
ブックラック展示「サッカーワールドカップ関連本」	6月1日～6月29日
ブックラック展示「雨の本」	6月1日～6月29日
小さな本棚「〇〇×ミステリー」	6月8日～6月29日
ミニ展示「松本清張と松本清張賞受賞作」	6月8日～6月29日
サブカルチャー	7月1日～7月30日
YAミニ展示「英雄～ヒーロー&ヒロイン」	7月1日～7月30日
小さな本棚「作家×作家」	7月1日～7月30日
ミニ展示「星空」	7月2日～7月13日
ミニ展示「ひんやり、さっぱり」	7月14日～8月1日
ブックラック展示「福島県民の日」	7月31日～8月22日
ブックラック展示「野球」	7月31日～8月22日
冒険	8月1日～8月30日
YAミニ展示「戦争～明日の平和を探そう～」	8月1日～8月30日
小さな本棚「幽」	8月1日～8月30日
ミニ展示「夏といえば」	8月1日～8月30日
ミニ展示「村上春樹、小説以外」	8月15日～8月30日
「はじめての古文書教室～かな～関連図書展示」	8月23日～8月30日
〇〇祭	9月1日～9月27日
YAミニ展示「やさしいミステリー～読書の秋を探偵気分～」	9月1日～9月27日
小さな本棚「おじさん」	9月1日～9月27日
ブックラック展示「美容と健康」	9月1日～9月27日
ブックラック展示「防災」	9月1日～9月27日
ミニ展示「おいしい秋」	9月1日～9月27日
ミニ展示「秋、みつけた！」	9月29日～10月17日
ノーベル賞	9月29日～10月31日
YAミニ展示「音楽～音楽が聞こえてきませんか？～」	9月29日～10月31日
小さな本棚「アイス」	9月29日～10月29日
ブックラック展示「のりもの」	9月29日～10月29日
ミニ展示「凶鑑」	10月17日～11月4日
「手作り製本教室関連図書展示」	11月1日～11月10日
かく、はなす	11月1日～11月29日
YAミニ展示「図書館～本をさがして、本とであって～」	11月1日～11月29日
ブックラック展示「秋の読書週間(破損本)」	11月1日～11月29日
ミニ展示「点字図書」	11月4日～11月12日
小さな本棚「おいしい時代小説」	11月9日～11月29日
ミニ展示「怒りについて」	11月10日～12月1日
ミニ展示「あったかい本」	11月12日～11月29日
「働き方を考える本」	11月17日～11月29日
贈り物	12月1日～12月27日
ブックラック展示「クリスマスの本」	12月1日～12月27日
ブックラック展示「年末年始の本」	12月1日～12月27日

展 示 名 ・ 内 容	開 催 期 間
YAミニ展示「ボードゲーム～挑戦してみませんか?～」	12月 1日 ～ 12月 27日
ミニ展示「冬は、ホラー」	12月 1日 ～ 12月 27日
ミニ展示「大人だって絵本!」	12月 1日 ～ 12月 27日
小さな本棚「魔法使いの物語」	12月 3日 ～ 12月 27日
「福島市出身の絵本作家・あきばたまみさん」	12月 7日 ～ 12月 14日
「ことのはの時間関連本」	12月 8日 ～ 12月 27日
古き良き日本文化	1月 4日 ～ 1月 30日
ブックトラック展示「開運」	1月 4日 ～ 1月 30日
ブックトラック展示「走る」	1月 4日 ～ 1月 30日
YAミニ展示「笑う～笑う門には福来る! 初笑いここの一冊」	1月 4日 ～ 1月 30日
ミニ展示「孤独と付き合い」	1月 4日 ～ 1月 30日
「くらしのあかりことばのありか関連本、田ロランディさん、和合亮一さんの本」	1月 4日 ～ 1月 18日
小さな本棚「Café」	1月 4日 ～ 1月 30日
ミニ展示「雑誌」	1月 14日 ～ 1月 30日
「ふくしまものづくり企業交流会関連本、坂本光司さんの本」	1月 19日 ～ 2月 27日
新書	2月 1日 ～ 2月 27日
ブックトラック展示「映画本」	2月 1日 ～ 2月 27日
ブックトラック展示「かわいい猫に関する本」	2月 1日 ～ 2月 27日
YAミニ展示「チョコレート～甘くて、苦い物語。～」	2月 1日 ～ 2月 27日
ミニ展示「落語!」	2月 1日 ～ 3月 8日
ミニ展示「愛の本・恋の本」	2月 4日 ～ 3月 17日
小さな本棚「サメ」	2月 4日 ～ 2月 27日
平成	3月 1日 ～ 4月 25日
ブックトラック展示「新生活おたすけ本」	3月 1日 ～ 4月 25日
ブックトラック展示「出会い、別れ」	3月 1日 ～ 4月 25日
YAミニ展示「旅立ち～別れと出会い～」	3月 1日 ～ 3月 28日
小さな本棚「number」	3月 1日 ～ 3月 28日
「ことのはの時間関連本」	3月 9日 ～ 3月 28日
ミニ展示「お金」	3月 18日 ～ 3月 28日
子どもライブラリー	
教科書に載った本	4月 1日 ～ 4月 30日
スポーツ	5月 1日 ～ 5月 31日
賞をとった本	6月 1日 ～ 6月 30日
自由研究・工作・読書感想文・戦争の本	7月 1日 ～ 8月 27日
図書館のオススメ	8月 27日 ～ 9月 30日
やさいとくだもの	10月 1日 ～ 10月 31日
つくるってたのしい!	11月 1日 ～ 11月 30日
クリスマス	11月 15日 ～ 12月 25日
もりのどうぶつ	12月 26日 ～ 1月 31日
冬によみたいかがくの本	2月 1日 ～ 2月 28日
むかしとみらい	3月 1日 ～ 3月 31日

展 示 名 ・ 内 容	開 催 期 間
おはなし会で紹介した本	通 年
書評にのった本	通 年
よい絵本	通 年
かこさとし氏追悼展示	5 月 7 日 ～ 5 月 31 日
こむこむ企画展「宇宙大航海伝説」に合わせて、関連本の展示	7 月 14 日 ～ 8 月 26 日
おはなしカーニバルで紹介した本(テーマ:あぁ、とまらない)	7 月 8 日 ～ 7 月 22 日
夏休みの宿題お役立ちコーナー	7 月 19 日 ～ 8 月 27 日
ようこそ！サンチャイルド 震災関連本展示 ※8月3日のみ	8 月 3 日 ～ 8 月 3 日
「知的書評合戦 ビブリオバトル」で紹介された本 ※9月2日のみ	9 月 2 日 ～ 9 月 2 日
「えほん☆クッキング」で紹介した本 ※10月28日のみ	10 月 28 日 ～ 10 月 28 日
おはなしカーニバルで紹介した本(テーマ:こまった、こまった)	12 月 9 日 ～ 12 月 23 日
蔵出し本	1 月 4 日 ～ 3 月 25 日
トミー・ウンゲラー氏追悼展示	2 月 21 日 ～ 2 月 28 日
上野紀子氏追悼展示	3 月 15 日 ～ 3 月 25 日
国際ソロプチミスト福島様寄贈本展示	3 月 25 日 ～ 4 月 8 日
蓬萊学習センター図書室	
震災関連本	通年
おはなし会にオススメの本	通年
子育て応援図書	通年
春を満喫しよう！	3 月 1 日 ～ 4 月 26 日
日本絵本賞を受賞した絵本の展示	4 月 18 日 ～ 5 月 13 日
お酒の本	4 月 28 日 ～ 6 月 29 日
自由研究・読書感想文におすすめの本、課題図書、夏休みレファレンス用図書	6 月 30 日 ～ 8 月 30 日
2018年メディア化された本	9 月 1 日 ～ 10 月 29 日
オリンピック・パラリンピック・スイスの本	10 月 29 日 ～ 継続中
クリスマス本	11 月 1 日 ～ 12 月 27 日
健康のすゝめ	1 月 4 日 ～ 2 月 27 日
旅・旅行の本	3 月 1 日 ～ 4 月 30 日
「読書の輪」で紹介した本	6 月 1 日 ～ 5 月 30 日
「ハッピーとしよかん夏号」で紹介した本	7 月 1 日 ～ 11 月 29 日
「ハッピーとしよかん冬号」で紹介した本	12 月 1 日 ～ 6 月 30 日
清水学習センター図書室	
親子で遊ぼう！手あそび・わらべうた展	6 月 1 日 ～ 6 月 28 日
読書感想文におすすめの本・自由研究の本	7 月 1 日 ～ 8 月 26 日
夏の絵本	7 月 1 日 ～ 8 月 26 日
広報紙「SHIMIZU」関連本展	9 月 1 日 ～ 12 月 27 日
生涯学習のつどい展	9 月 29 日 ～ 9 月 30 日
信夫山講座連動展示	10 月 7 日 ～ 11 月 9 日
オリンピック本展示	11 月 1 日 ～ 継続中
クリスマス展示	11 月 26 日 ～ 12 月 27 日
広報紙「ほんのたね」関連本展	2 月 1 日 ～ 3 月 30 日

展 示 名 ・ 内 容	開 催 期 間
春のアニメ映画会ミニ展示	3 月 8 日 ～ 3 月 25 日
吾妻学習センター図書室	
時代小説	通 年
震災・原発関連の本	通 年
ちょっと昔のベストセラー	通 年
旅行&お弁当の本	4 月 1 日 ～ 4 月 27 日
山の本	5 月 1 日 ～ 6 月 29 日
広報紙「Letter」で紹介した本①	6 月 1 日 ～ 10 月 14 日
広報紙「ひなたぼっこ」で紹介した本①	7 月 1 日 ～ 11 月 28 日
中学生によるおすすめの本	7 月 12 日 ～ 7 月 30 日
読書感想文・自由研究の本	7 月 1 日 ～ 8 月 29 日
中学生によるおすすめの本②	9 月 2 日 ～ 9 月 29 日
歴代の本屋大賞&ベストセラーの本	9 月 1 日 ～ 10 月 30 日
広報紙「Letter」で紹介した本②	10 月 1 日 ～ 3 月 31 日
クリスマスの本	11 月 1 日 ～ 12 月 26 日
おせち、年賀状、年末年始、大掃除の本	12 月 1 日 ～ 12 月 26 日
食べ物の本	1 月 4 日 ～ 1 月 29 日
卒業・入園・入学の本	2 月 1 日 ～ 4 月 8 日
飯坂学習センター図書室	
おはなし会で紹介した本	通年
メディアミックス～映像化作品展示～	4 月 1 日 ～ 5 月 30 日
子ども読書週間展示「国際アンデルセン賞受賞者作品」	4 月 11 日 ～ 5 月 30 日
広報紙「ひだまり読書」で紹介した本	4 月 28 日 ～ 5 月 30 日
山野草の世界	4 月 28 日 ～ 6 月 28 日
本の旅に行く	6 月 1 日 ～ 7 月 30 日
広報紙「ほんのひろば」で紹介した本	7 月 1 日 ～ 7 月 30 日
なつとも友	7 月 1 日 ～ 8 月 30 日
怪談・ミステリー小説	7 月 6 日 ～ 8 月 30 日
私のおすすめの本POP展示(西根中学校2年生作品)	7 月 23 日 ～ 8 月 26 日
ショートストーリー	8 月 1 日 ～ 9 月 27 日
シリーズ小説特集	9 月 1 日 ～ 10 月 29 日
まったり、ほんわか	10 月 1 日 ～ 11 月 11 日
2020年東京オリンピックとホストタウンスイス	10 月 25 日 ～ 3 月 31 日
冬じたく	11 月 1 日 ～ 12 月 27 日
クリスマスのほん	11 月 11 日 ～ 12 月 27 日
広報紙「ほんのひろば」で紹介した本	12 月 1 日 ～ 12 月 27 日
いつかのベストセラー	12 月 1 日 ～ 1 月 30 日
時代小説特集	1 月 4 日 ～ 2 月 27 日
恋うこころ	2 月 1 日 ～ 3 月 30 日
本屋大賞歴代ノミネート作家作品	3 月 1 日 ～ 4 月 26 日

展 示 名 ・ 内 容	開 催 期 間
もちずり学習センター図書室	
平成29年度購入本(児童書新刊)	4月23日～5月30日
POPでおすすめの本を紹介(一般)	4月23日～6月28日
おはなしバスケットのテーマの本「いぬ」	4月28日～5月25日
おはなしバスケットのテーマの本「おかあさん」	5月26日～6月22日
おはなしバスケットのテーマの本「おてんき」	6月23日～8月24日
読書感想文におすすめの本	7月1日～8月30日
自由研究の本	7月1日～8月30日
おはなしバスケットのテーマの本「こわいはなし」	8月25日～9月21日
名探偵登場!(一般)	9月15日～10月29日
おはなしバスケットのテーマの本「きつね」	9月22日～10月5日
おはなしバスケットのテーマの本「まほう」	10月6日～11月22日
オリンピック関連の本	10月25日～ 継続中
クリスマスの本	11月15日～12月27日
おはなしバスケットのテーマの本「おふろ」	11月24日～2月22日
おはなしバスケットのテーマの本「ねずみ」	2月23日～3月22日
おはなしバスケットのテーマ本「むし」	3月23日～4月26日
北信学習センター図書室	
〇〇がいっぱい	4月11日～5月28日
水	5月30日～6月28日
自由研究・読書感想文の本	6月30日～8月30日
昔ばなし	9月1日～9月30日
ミステリー	10月1日～11月15日
クリスマスの本	11月16日～12月23日
お正月料理	12月9日～12月27日
神社仏閣	12月24日～1月18日
ヴァレンタイン	1月19日～2月14日
お菓子	2月15日～4月2日
松川学習センター図書室	
奇跡	4月1日～4月27日
ことはじめ	4月1日～5月28日
お花の本	4月11日～5月30日
理数系はお好き?	5月1日～5月30日
天気	5月1日～5月30日
ロボットの本	6月1日～7月20日
異国をたずねる	6月1日～7月20日
ぼうけんによう!	6月1日～7月31日
課題図書・自由研究の本	7月21日～8月30日
痛快!歴史物	7月21日～8月30日
のりものの本	8月1日～9月30日
美術・芸術の本	9月1日～9月30日

展 示 名 ・ 内 容	開 催 期 間
いきいきシニアライフ	9 月 1 日 ～ 9 月 30 日
松NAVI! の紹介本	10 月 1 日 ～ 10 月 29 日
ミステリー	10 月 1 日 ～ 11 月 17 日
きつねの本	10 月 1 日 ～ 11 月 17 日
夜の本	11 月 1 日 ～ 11 月 29 日
「まつぼつと」で紹介した本	11 月 1 日 ～ 3 月 31 日
クリスマスの本	11 月 18 日 ～ 12 月 26 日
元気にすごそう冬	11 月 18 日 ～ 2 月 27 日
年末年始おたすけ本	12 月 1 日 ～ 1 月 16 日
菌・ウイルスの本	12 月 27 日 ～ 2 月 27 日
犬の本、猫の本	2 月 1 日 ～ 3 月 31 日
映画をめぐる本の世界	3 月 1 日 ～ 3 月 31 日
ちいさい	3 月 1 日 ～ 3 月 31 日
おはなし会で読んだ本	通年

(8)福島市立図書館 刊行物一覧

平成30年度

No.	施設名	広報紙名	内容	発行	対象
1	市立図書館	福島市立図書館概要	福島市立図書館業務・統計実績及び事業の概況資料を掲載	年1回	一般
2		あかちゃんえほん	赤ちゃん向けブックリスト 「0歳～」「2歳～」「おはなし」の3種	年1回	一般 (保護者)
3		えほん ～4・5歳児のためのブックリスト～	4・5歳児向けブックリスト	年1回	一般 (保護者)
4		本・ほん ～1年生になったみんなへ～	小学校1年生向けブックリスト	年1回 (6月)	児童
5		本・ほん ～この夏、中学生の君たちに～	中学校1年生向けブックリスト	年1回 (6月)	YA
6		福島市立図書館だより	福島市立図書館全体の出来事や行事の紹介と図書館の利用案内を掲載	年1回 (3月か4月)	一般
7		市立図書館広報	その月の新刊本の紹介や行われる行事などを掲載	毎月1回 (4月休刊)	一般
8		わくわくとしょかん	児童向け広報紙 児童書の新刊の紹介や、行事の案内	年5回	児童
9		PUSH!	ヤングアダルト(中・高校生)向け広報紙 おすすめの本の紹介	隔月 (奇数月)	YA
10		PUSH! 特別号	中学生向け広報紙 おすすめの本の紹介と、図書館の利用案内	年1回 (4月)	YA
11	西口ライブラリー	西口ライブ発信	一般向け広報紙 おすすめの本・新刊本の紹介、事業の案内など	年11回	一般
12	子どもライブラリー	よむよむNavi	読み聞かせボランティア向け広報紙 新刊絵本・司書おすすめの本の紹介など	年4回	一般 (ボランティア)
13	蓬萊学習センター 図書室	ハッピーとしょかん	児童向け広報紙 児童書の新刊の紹介と、行事の案内	年2回 (7・12月)	児童
14		読書の輪	ヤングアダルト(中・高校生)向け広報紙 おすすめの本の紹介や、図書室の利用案内	年1回 (6月)	YA

No.	施設名	広報紙名	内容	発行	対象
15	清水学習センター 図書室	SHIMIZU	一般、ヤングアダルト(中・高校生)向け広報紙 おすすめの本の紹介、テーマに沿った本の紹介、ヤングアダルト向けおすすめの本の紹介	年1回 (9月)	一般・YA
16		ほんのたね	児童向け広報紙 テーマに沿ったおすすめの本、おはなし会で使用した本の紹介と、おはなし会の案内	年1回 (2月)	児童
17	吾妻学習センター 図書室	ひなたぼっこ	児童向け広報紙 新刊本やおはなし会で使用した本の紹介と、行事の案内	年2回 (7・12月)	児童
18		Letter	ヤングアダルト(中・高校生)向け広報紙 おすすめの本の紹介	年2回 (6・10月)	YA
19	飯坂学習センター 図書室	ひだまり読書	一般、ヤングアダルト(中・高校生)向け広報紙 一般・ヤングアダルト向けのおすすめの本や大人でも楽しめる子どもの本の紹介、おはなし会などの行事の案内	年1回 (5月)	一般・YA
20		ほんのひろば	児童向け広報紙 おすすめの本の紹介と、おはなし会などの行事の案内	年2回 (7・12月)	児童
21	もちずり学習センター 図書室	もちずりTIMES	一般、ヤングアダルト(中・高校生)向け広報紙 新着本やテーマに沿った本、ヤングアダルト向けおすすめの本の紹介	年1回 (10月)	一般・YA
22		もちもち☆だより	児童向け広報紙 おはなし会の案内と、新刊本やおはなし会で使用した本の紹介	年2回 (7・12月)	児童
23	北信学習センター 図書室	北信だより	一般、ヤングアダルト(中・高校生)向け広報紙 一般向け・ヤングアダルト向けのおすすめの本や雑誌の紹介と、おはなし会の案内	年2回 (4・10月)	一般・YA
24		ほんのとびら	児童向け広報紙 おはなし会の案内と、おすすめの本やおはなし会で使用した本の紹介	年2回 (7・12月)	児童
25	松川学習センター 図書室	松NAVI!	一般、ヤングアダルト(中・高校生)向け広報紙 おすすめの本の紹介、テーマに沿った本の紹介、ヤングアダルト向けおすすめの本の紹介	年1回 (10月)	一般・YA
26		まつぼっと	児童向け広報紙 おすすめの本の紹介と、おはなし会などの行事の案内	年2回 (6・11月)	児童

14. 図書館サービス指数

区 分		年 度				
		26年度	27年度	28年度	29年度	30年度
人 口 1 人 当 り の 貸 出 冊 数	貸出冊数	3.03	3.28	3.14	3.11	3.33
	人 口					
人 口 1 人 当 り の 年 間 増 加 冊 数	年間増加冊数	0.06	0.03	0.03	0.04	0.03
	人 口					
人 口 1 人 当 り の 蔵 書 冊 数	蔵書冊数	3.20	3.23	3.15	3.20	3.26
	人 口					
貸 出 コ ス ト (円)	図書館費	382.05	360.82	346.16	407.97	352.51
	貸出冊数					
図 書 の 回 転 率	貸出冊数	0.95	1.02	1.00	0.97	1.02
	蔵書冊数					
職 員 1 人 当 り の 貸 出 冊 数	貸出冊数	16,746	15,424	15,290	15,065	16,028
	職 員 数	(21,898)	(19,280)	(19,112)	(18,831)	(20,035)

() = 臨時職員を除く

区 分		年 度				
		26年度	27年度	28年度	29年度	30年度
貸 出 冊 数		854,036	925,419	917,395	903,909	961,671
蔵 書 冊 数		901,067	910,241	920,397	931,115	940,046
年 間 増 加 冊 数		17,800	9,174	10,156	10,718	8,931
人 口 (※)		281,767	281,823	292,400	290,548	288,598
図 書 館 費 (決 算 額 : 円)		326,286,059	333,912,868	317,564,067	368,767,862	338,997,526
職 員 数		51	60	60	60	60

※各年度4月1日現在の人口

15. 貸出文庫名簿

No.	団 体 名	代 表 者 名	備 考
1	そ よ か ぜ 文 庫	永 島 絹 子	福島市笹木野
2	さ ば ら 文 庫	佐 藤 悦 子	福島市佐原

16. 寄贈図書文庫

文 庫 名	開 設 年	参 考 事 項
綱 沢 文 庫	昭 和 62 年	綱沢利平氏(弁護士)が所持していた蔵書。 昭和20年代後半から40年代にかけての判例集や法律関係 書を中心に、約6,400冊の資料群。
渡 辺 文 庫	昭 和 62 年	渡辺到源氏所蔵の資料、約2,300冊。 福島の芸術・文化を担った人で、美術書・歴史書・文学書等 が中心。
菅 野 文 庫	昭 和 63 年	菅野廣氏の蔵書、約4,000冊。 昭和40年代から50年代にかけての人文・社会科学から文学 にわたるまで、全集や叢書などが中心。
菅 野 宏 文 庫	平 成 7 年	菅野宏氏(福大名誉教授)所蔵の万葉集関係資料が中心、 56冊。 「万葉集全注釋」など万葉集を学ぶ資料が多い。
新 開 文 庫	平 成 7 年	新開眞一氏所蔵のものを夫人ゆり子氏より寄贈。 農業関係資料が中心で他に文芸書など270冊余。

福島市立図書館概要
令和元年度

発行 令和元年12月
発行者 福島市立図書館
〒960-8018
福島市松木町1番1号
TEL(024)531-6551
FAX(024)531-5507